



厚生文化会館児童室

幼児親子だより

令和6年12月発行

練馬区練馬4-2-3 ☎3991-3080

月	火	水	木	金	土
☺ は、にこにこをやっている日です		新年は、4日（土）から開室します。 「とことこ」は8日（水）、「よちよち」は10日（金）から再開します。			4
6	7	8	9	10	11
		とことこ おはなし会	☺ フレッシュキッズ 栄養相談	☺ よちよち こども新年会 (子育て応援隊企画)	
13	14	15	16	17	18
成人の日	☺	とことこ おさがり交換会	☺	☺ よちよち リトミック	
20	21	22	23	24	25
	☺	とことこ リトミック	☺	☺ よちよち アスレチック	
27	28	29	30	31	
	☺	とことこ 親子体操	☺	☺ よちよち オリジナル缶バッジ	

おさがり交換会



まだまだきれいだけれど、もう使わないお洋服や玩具等、おうちに眠っている物がありましたら、ぜひお持ちください♪

1月15日（水）

10時から 準備タイム

10時30分 スタート

- 当日1月15日（水）の午前10時以降、遊戯室に品物を並べてください。敷き布、レジャーシート等を使用し、ご自身の持ってきた品物がわかるようにしてください。
- 残った品物は、全てお持ち帰りください。（児童室での事前、事後の預かりはできません）
- 今回は、出品、持ち帰り共に「1人〇点まで」の制限は設けませんが、お互いに心地良くやりとりできるようにご配慮ください。

※近隣の方のご迷惑になるため、車でのご利用はできません。

※お金やそれに類するもののやりとり、転売目的の持ち帰り等は一切ご遠慮ください。

1月

毎週水曜

とことこ

10:30~11:30

2歳以上対象

- 8日 **おはなし会** おはなしの会のみなさんによる季節のお話
- 15日 **おさがい交換会** 詳しくは、表面の案内をご覧ください
- 22日 **リトミック** 音楽に合わせて楽しく体を動かします♪
- 29日 **親子体操** 無理なく体を動かして日々の疲れをいやしませう

1月

毎週金曜

よちよち

10:30~11:30

1歳以上対象

- 10日 **こども新年会** 保育園の先生方と一緒に新年をお祝いませう
- 17日 **リトミック** 音楽に合わせて楽しく体を動かします♪
- 24日 **アスレチック** ミニトランポリンやボールプールで遊べませう
- 31日 **オリジナル缶バッジ** 直径約5cmの缶バッジを作れます

お気に入り写真等があったら印刷して持ってきてくださいね

不定期 **フレッシュキッス**

10:30~11:30

1歳半まで対象

練馬保育園のスタッフと一緒に遊ばませう♪

- 9日(木) **栄養相談** 栄養士さんに気になることを相談できますよ
- 2月は4日(火) **いい音するかな** 音のおもちゃで遊んでみませう



火・木・金

にこにこ

10:00~12:00

0歳からよちよち歩きの
お子さんまで。

学童クラブ室で
のんびりと遊べませう。

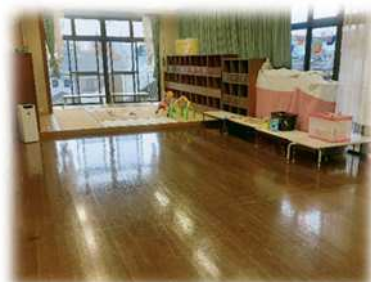

12:00~13:00

ランチルーム

持ってきたごはんを
館内で食べられます
机・レジャーシート
電子レンジがあります