

練馬区統計書

平成28年版（2016年版）

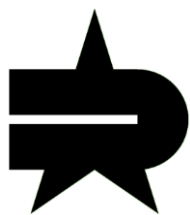

練馬区

ま え が き

「練馬区統計書」は、練馬区の人口、産業、教育など各分野にわたる総合的かつ基本的な統計資料を集録し、区の現況や推移を明らかにするものです。本書は昭和40年から発行を続けており、これまでも様々な統計資料を通じて、練馬区の姿やその変遷を多様な角度から表してまいりました。

ちょうど50冊目の刊行となる今回の編集にあたっては、町会・自治会、商店会、文化財、保育・子育て関連などの表を新設するとともに、レイアウトを見やすく変更するなど、内容の充実に努めました。また、平成29年8月に独立70周年の節目を迎える区のこれまでに国勢調査等の結果を通じて振り返る特集記事を巻末に掲載しました。

区の変遷や現況、区民の暮らしなどについて、皆様の理解を深める一助として、本書をご活用いただければ幸いです。

末筆ながら、本書の刊行にあたりまして、ご協力をいただきました皆さまに厚く御礼申し上げます。

平成29年3月

練馬区

凡

例

- 1 本統計書は、特別の表示がないかぎり練馬区を範囲とし、人口、産業、社会、教育などの各分野における重要かつ基本的な統計資料を総合的に集録した。

なお、統計図表の表題等については、ほかの区域と区別する必要がない場合には、適宜「練馬区」の名称を省略した。

- 2 本統計書は、平成27年度の統計資料を基準とし、項目によっては可能な限りで最新のものを集録した。また、比較対象とするため以前のものも掲載した。

- 3 統計表における期間について、何年とある場合は暦年間（1～12月）の数値を示し、何年度とある場合は会計年度間（4月～翌年3月）を示す。

- 4 統計表中の符号の用法は、特に注記のない限りは、つぎによる。

「－」	…	皆無または定義上該当数字がないもの
「…」	…	資料なし（不詳、未調査を含む）のもの
「0」または「0.0」	…	統計表中の単位に満たないもの
「x」	…	該当数字の公表をさし控えたもの
「△」	…	増加率、増減数等の項目において減少しているもの

- 5 統計表中の数値の単位未満は、四捨五入することを原則とした。したがって、合計と内訳が一致しない場合がある。

- 6 統計表の出典については、資料作成機関および資料名を各統計表下部に表示した。

なお、練馬区の各部課において作成した場合には、「練馬区」の名称を省略した。

練馬区統計書 平成28年版（2016年版）

大目次

区 の 概 況	1 練馬区勢に関する図表 練馬区の町丁区域、1日当たりの数字、練馬区の現況など	P1	練馬区勢 図表
	2 土地・気象・人口 町丁別土地面積、気温、降水量の推移、住民基本台帳による世帯数と人口など	P11	土地・ 気象・ 人口
	3 国勢調査 国勢調査による世帯数と人口の推移、年齢別の構成、昼間人口、将来予測など	P33	国勢調査
統 計 調 査 の 結 果	4 経済センサス 経済センサス(事業所・企業の調査)による産業別、町丁別の事業所数など	P49	経済 センサス
	5 商業統計調査 商業統計調査による産業別、町別の商店数、従業者数、年間販売額など	P75	商業統計 調査
	6 工業統計調査 工業統計調査による産業別、町別の工場数、従業者数、製造品出荷額など	P87	工業統計 調査
	7 農業 農林業センサス等の調査による農家数、農家人口、耕地面積など	P101	農 業
	8 行財政・議会 予算額、決算額、選挙別投票・開票状況、情報公開、職員数など	P107	行財政 ・議会
区 政 運 営	9 区施設利用状況・区民相談 区施設の利用状況、区民相談取扱件数など	P135	区施設 利用状況 ・区民相談
	10 福祉・教育・社会保障 生活保護、障害者福祉、高齢者福祉、社会保障、保育、学校に関する数値など	P155	福祉・ 教育・ 社会保障
	11 衛生・環境 医療施設数、衛生監視対象施設数、主要死因別死亡数、ごみ収集量、公害など	P187	衛生・ 環境
	12 土木施設・みどり 道路、橋、公園、緑被率など	P201	土木施設 ・みどり
	13 区民のくらし関連(住宅、ライフライン等) 住宅、ライフラインの状況、鉄道の乗降車人員、自転車駐車場など	P207	区民の くらし 関連
区 民 の く ら し	14 警察・消防・防災 刑法犯、交通事故、火災の発生状況、消防団の状況など	P225	警察・ 消防・ 防災
	15 特別区勢一覧 各区の面積、人口等の一覧	P233	特別区勢 一覧
一 覧			

練馬区統計書 平成28年版（2016年版）目次

まえがき (1)
凡例 (2)
練馬区統計書 平成28年版(2016年版)大目次 (3)
練馬区統計書 平成28年版(2016年版)目次 (4)
お探しのページは？ (8)

区 の 概 況

1 練馬区勢に関する図表

図1 練馬区の町丁区域 2
図2 1日当たりの数字 4
図3 世帯当たりの数字 5
表1 練馬区の現況 6
表2 町別・町丁別の人口および面積等(順位による対比) 8
表3 全国の区市町村の人口および面積等(上位20自治体と練馬区) 9

2 土 地 ・ 気 象 ・ 人 口

図4 町丁別人口密度 12
表4 町丁別土地面積 13
表5 地目別土地面積 14
表6 気象 14
図5 人口の年齢構造 15
(1) 平成18年人口 15
(2) 平成28年人口 15
(3) 平成38年推計人口 15
表7 世帯数および人口 16
表8 町丁別世帯数および人口(住民基本台帳) 18
表9 年齢別人口(住民基本台帳) 22
表10 特殊年齢構造指数 23
図6 特殊年齢構造指数の推移 23
表11 人口動態 24
表12 合計特殊出生率 25
図7 合計特殊出生率の推移 25
表13 町丁別・男女別人口(住民基本台帳) 26
表14 人口予測 30
図8 人口予測 30
表15 外国人住民数 31
図9 外国人住民数の推移 32

統 計 調 査 の 結 果

3 国 勢 調 査

表16 世帯数および人口 36
表17 年少人口、生産年齢人口および老年人口 36
(1) 実数 36
(2) 構成比 36
図10 世帯数および1世帯当たり人員の推移 37
表18 家族類型別一般世帯数 38
表19 年齢別・就業状態別高齢夫婦世帯数 38
表20 町丁別世帯数と人口 39
表21 流入人口および流出人口 43
表22 年齢別昼間人口および夜間人口 44
図11 昼間人口および夜間人口の推移 45
表23 昼間人口等別・産業大分類別就業者数 46
図12 昼間人口における就業者数 46
表24 労働力状態別人口 47
表25 職業別男女別就業者数 47
表26 人口、世帯数および昼間人口の予測 48
(1) 人口 48
(2) 一般世帯数 48
(3) 昼間人口 48

(4) 昼間人口における就業者数 48
------------------	----------

4 経 済 セ ン サ ス

表27 産業中分類別事業所数、従業者数および従業者規模別事業所数 52
表28 町丁別・産業大分類別事業所数および従業者数 54
表29 産業大分類別・従業者規模別民営事業所数および従業者数 70
表30 資本金階級別会社企業数 71
表31 経営組織別民営事業所数および従業者数 71
表32 従業上の地位別民営従業者数 71
図13 事業所の構成比 72
図14 従業者の構成比 72
図15 町別事業所密度 73

5 商 業 統 計 調 査

表33 産業小分類別・従業者規模別商店数、従業者数、年間商品販売額および売り場面積 78
図16 小売業の各業種の年間商品販売額の推移 78
表34 町別・産業中分類別商店数、従業者数および年間商品販売額等 80
表35 商店数、従業者数および年間商品販売額 84
表36 従業者規模別商店数、従業者数および年間商品販売額 84
表37 開設年別商店数 84
表38 経営組織別商店数、従業者数および年間商品販売額 84
表39 資本金額または出資金額階級別商業企業数、従業者数および年間商品販売額 85
表40 年間商品販売額規模別商店数および従業者数 85
(1) 卸売業 85
(2) 小売業 85
表41 売場面積規模別小売業商店数および従業者数 86

6 工 業 統 計 調 査

表42 工場数、従業者数および製造品出荷額等 90
(1) 工場数、従業者数 90
(2) 製造品出荷額等 90
図17 工場数、従業者数および製造品出荷額等の推移 91
(1) 工場数、従業者数 91
(2) 製造品出荷額等 91
表43 町別・産業中分類別工場数 92
表44 町別・従業者規模別工場数 94
図18 産業中分類別・従業者規模別工場数 95
(1) 産業中分類別 95
(2) 従業者規模別 95
表45 産業中分類別・従業者規模別工場数、従業者数および製造品出荷額等 96
表46 町別工場数、従業者数および製造品出荷額等 98

7 農 業

表47 農業集落別農家数 103
表48 販売農家数および販売農家における農家人口等 103
表49 経営耕地面積規模別販売農家数 103
表50 専業・兼業販売農家数 103
表51 農産物販売金額規模別販売農家数 104
表52 農地面積(課税面積等) 104
表53 農園数、区画数および面積 104
表54 農産物生産面積 105

区 政 運 営

8 行 財 政 ・ 議 会

表55	予算額(当初)	109
図19	予算額(当初)の推移	109
表56	一般会計当初予算額	110
(1)	歳入	110
図20	一般会計当初予算額の推移(歳入)	110
表56	一般会計当初予算額	
(2)	歳出	111
図21	一般会計当初予算額の推移(歳出)	111
表57	特別会計当初予算額	112
(1)	歳入	112
(2)	歳出	113
表58	一般会計決算額	114
(1)	歳入	114
図22	一般会計決算額の推移(歳入)	114
表58	一般会計決算額	
(2)	歳出	115
図23	一般会計決算額の推移(歳出)	115
表59	特別会計決算額	116
(1)	歳入	116
(2)	歳出	117
表60	基金残高	118
図24	基金残高の推移	118
表61	公債残高	119
図25	公債残高の推移	119
表62	財政指標	120
表63	区有財産	120
表64	特別区税調定額および収入額	121
表65	税目別特別区税調定額および収入額	121
(1)	調定額	121
(2)	収入額	121
表66	課税標準額段階別特別区民税額	122
表67	税目別都税調定額および収入額	122
(1)	調定額	122
(2)	収入額	123
表68	税目別国税徴収決定済額および収納済額	123
(1)	徴収決定済額	123
(2)	収納済額	123
表69	公示地価	124
表70	選挙人名簿登録者数	126
表71	選挙別・党派別得票率	126
表72	選挙別投票・開票状況	127
(1)	衆議院議員選挙(小選挙区選出)	127
(2)	衆議院議員選挙(比例代表選出)	127
(3)	衆議院議員補欠選挙	127
(4)	参議院議員選挙(東京都選出)	127
(5)	参議院議員選挙(比例代表選出)	128
(6)	都知事選挙	128
(7)	都議会議員選挙	128
(8)	区長選挙	128
(9)	区議会議員選挙	129
図26	投票率の推移	129
表73	区議会	130
(1)	議員数	130
(2)	定例会等開催状況	130
(3)	委員会等会議開催数	130
(ア)	常任委員会	130
(イ)	特別委員会	130
(ウ)	その他	130
(4)	議決件数	131
(5)	請願(陳情)取扱件数および処理状況	131
表74	情報公開制度運用状況	132
表75	個人情報保護制度運用状況	132
(1)	開示請求件数	132
(2)	訂正請求などの件数	132
表76	区民情報ひろば利用状況	132

表77	職員数	133
(1)	年別	133
(2)	組織別	133
(ア)	職種別	133
(イ)	職層別	134
図27	職員数の推移	134

9 区 施 設 利 用 状 況 ・ 区 民 相 談

表78	光が丘区民センター	137
表79	関区民センター	138
表80	練馬文化センター	138
表81	大泉学園ゆめりあホール	138
表82	文化交流ひろば	138
表83	美術館	139
(1)	観覧人員等	139
(2)	収蔵作品数	139
表84	石神井公園ふるさと文化館	139
(1)	来館者数等	139
(ア)	石神井公園ふるさと文化館	139
(イ)	石神井公園ふるさと文化館分室	139
(2)	収蔵資料数	139
表85	生涯学習センター	140
(1)	生涯学習センター	140
(2)	生涯学習センター分館	140
表86	春日町青少年館	141
(1)	団体別利用状況	141
(2)	部屋別利用者数	141
表87	南大泉青少年館	141
(1)	団体別利用状況	141
(2)	部屋別利用者数	141
表88	地区区民館	142
表89	厚生文化会館	142
表90	地域集会所	143
表91	男女共同参画センターえーる	143
(1)	部屋別利用状況	143
(2)	図書・資料室利用状況	143
表92	石神井公園区民交流センター	144
表93	向山庭園	144
表94	勤労福祉会館	144
表95	東京中高年齢労働者福祉センター(サンライ フ練馬)	145
表96	区民・産業プラザ	145
表97	図書館	146
(1)	所蔵資料数	146
(2)	利用登録者数および来館者数	146
(3)	貸出数	147
(4)	資料予約受付状況(個人予約数)	147
表98	体育館	148
(1)	利用者総数	148
(2)	総合体育館	148
(3)	桜台体育館	148
(4)	上石神井体育館	148
(5)	平和台体育館	149
(6)	光が丘体育館	149
(7)	大泉学園町体育館	149
(8)	中村南スポーツ交流センター	149
表99	スポーツ施設	150
表100	リサイクルセンター	150
表101	児童館	151
表102	敬老館および高齢者センター	151
表103	心身障害者福祉集会所	152
表104	障害者地域生活支援センター	152
表105	花とみどりの相談所	152
表106	牧野記念庭園	152
表107	少年自然の家	153
表108	練馬区指定保養施設	153
表109	区民相談取扱件数	154
表110	総合相談・専門相談取扱件数	154
表111	福祉相談取扱件数	154

10 福祉・教育・社会保障

表112	生活保護	157
(1)	世帯数および人員	157
(2)	保護費支出状況	157
(3)	保護の開始・廃止状況	157
図28	生活保護受給世帯数の推移	157
表113	資金貸付状況	158
(1)	応急小口資金	158
(2)	母子・父子福祉資金	158
(3)	女性福祉資金	158
(4)	高等学校進学準備資金・高齢者および障害者入院資金	158
表114	居宅生活支援	159
(1)	ホームヘルパー派遣対象世帯数および派遣延回数	159
(2)	障害者(児)ホームヘルパー派遣延人員および派遣延時間数	159
表115	身体障害者名簿登載者数	159
表116	知的障害者名簿登載者数	159
表117	精神障害者保健福祉手帳所持者数	160
表118	心身障害者福祉手帳および医療費助成状況	160
表119	福祉作業所通所者数および工賃支払高	160
(1)	就労継続支援B型事業実施施設通所者数	160
(2)	就労継続支援B型事業実施施設工賃支払高	160
(3)	就労移行支援事業実施施設通所者数	160
表120	高齢者福祉サービス状況	161
(1)	ひとりぐらし等高齢者支援事業	161
(2)	高齢者住宅	161
(3)	要介護高齢者支援事業	161
(4)	老人クラブ	161
表121	高齢者福祉施設等の定員	162
図29	高齢者福祉施設等の定員の推移	162
表122	老人ホーム措置・入所状況	162
表123	国民健康保険	163
(1)	加入状況	163
(2)	保険料の調定および収納状況	163
(ア)	基礎賦課額分	163
(イ)	介護分	163
(ウ)	後期高齢者支援金分	163
(3)	1世帯、1人当たりの保険料	163
(ア)	基礎賦課額分	163
(イ)	介護分	164
(ウ)	後期高齢者支援金分	164
(4)	資格取得事由別被保険者数	164
(5)	資格喪失事由別被保険者数	164
(6)	療養諸費費用負担区分	164
(7)	療養の給付等費用額の状況	165
(8)	療養費等支給決定状況	165
表124	介護保険	166
(1)	第1号被保険者数	166
(2)	保険料段階別第1号被保険者数	166
(3)	保険料の調定および収納状況	166
(4)	要介護認定申請および審査件数	167
(5)	要介護認定者数	167
(6)	サービス受給者数	167
(7)	サービス区分別経費	168
図30	国民健康保険被保険者および加入率の推移	169
図31	要介護認定者数の推移	169
表125	国民年金	170
(1)	拠出年金加入者数	170
(2)	拠出年金受給権者状況	170
(3)	福祉年金受給権者状況	170
表126	後期高齢者医療制度に基づく医療給付状況	171
表127	児童手当等支給状況	171
(1)	児童手当および子ども手当	171
(2)	児童扶養手当および特別児童扶養手当	171
(3)	児童育成手当	171
表128	学童クラブ数、職員数および児童数等	172
表129	子育てのひろば数および利用者数	172

表130	保育所施設数、定員および待機児数	172
表131	保育所別定員、在籍児数および職員数	173
(1)	区立保育園	173
(2)	私立保育園	174
図32	保育所定員と待機児数の推移	175
表132	児童年齢別保育所定員および在籍児数	176
表133	家庭的保育者(家庭福祉員)数、定員数および年齢別在籍児数	176
表134	小規模保育事業A型・B型(スマート保育)施設数、定員および年齢別在籍児数	176
表135	小規模保育事業C型(グループ型家庭的保育事業)施設数、定員および年齢別在籍児数	176
表136	事業所内保育事業施設数、定員および年齢別在籍児数	177
表137	居宅訪問型保育年齢別在籍児数	177
表138	認証保育所数、定員および年齢別在籍児数	177
表139	保育室施設数、定員および年齢別在籍児数	177
表140	学校数、教員数および在学者数	178
表141	幼稚園数、学級数、教員数および在園者数	178
表142	区立小学校数、学級数、教員数および児童数	179
表143	区立中学校数、学級数、教員数および生徒数	179
表144	学校別学級数、教員数、在学者数および校地面積	180
(1)	区立小学校	180
(2)	区立中学校	181
(3)	区立小中一貫教育校	181
表145	予測児童数および生徒数	182
(1)	区立小学校	182
(2)	区立中学校	182
表146	学校施設面積	182
(1)	区立小学校	182
(2)	区立中学校	182
(3)	区立小中一貫教育校	182
表147	児童および生徒の平均体格	183
(1)	身長	183
(2)	体重	183
表148	中学校卒業後の進路状況	183
表149	高等学校数、学級数および生徒数	184
表150	高等学校卒業後の進路状況	184
表151	学校開放実施状況	185

11 衛生・環境

表152	医療施設数および病床数	189
表153	町別病院数および診療所数	189
表154	医療従事者数	190
表155	薬品数および薬剤師数	190
表156	医薬品販売業および医療機器販売業・賃貸業施設数	190
表157	毒物劇物販売業施設数	190
表158	食品衛生関係施設数	191
(1)	食品衛生法第52条に規定する営業	191
(2)	食品製造業等取締条例(東京都)に規定する営業	192
(3)	東京都ふぐの取扱規制条例に規定する営業	192
(4)	練馬区食品衛生法施行規則第9条に規定する営業	192
表159	環境衛生監視対象施設数	193
表160	主要死因別死亡数	193
表161	一、二、三類感染症発生件数	194
表162	届出を要する疾病発生件数	194
表163	生活習慣病予防	194
(1)	区民健康診査等受診者数	194
(2)	がん検診受診者数	195
表164	予防接種実施状況	195
(1)	定期予防接種の実施数	195
(2)	任意予防接種の実施数	195
表165	犬の登録等件数	196
表166	休日急患診療事業等実施状況	196
表167	リサイクル事業実施状況	197
(1)	事業状況	197

(2) 資源別回収量	197
表168 ごみ量および尿収集量	198
図33 資源別回収量の推移	198
図34 ごみ量の推移	198
表169 そ族昆虫駆除等対策実施状況	199
表170 大気汚染状況	199
表171 河川の水質測定結果	200
表172 光化学スモッグ発生回数および被害者数	200
表173 公害苦情受付件数	200

12 土 木 施 設 ・ み ど り

表174 道路の延長および面積	203
表175 特別区道規格改良状況	203
表176 公道の舗装状況	204
表177 区橋	204
表178 街路灯設置状況	204
表179 公園数および面積	205
図35 公園数および面積の推移	205
表180 緑被地等の面積および比率	205
(1) 面積	205
(2) 比率	205

区 民 の く ら し

13 区民のくらし関連（住宅、ライフライン等）

表181 住宅の種類別、構造別および建築の時期別 住宅数	209
表182 住宅の種類別・家賃別借家数	209
表183 住宅の所有の関係別最寄りの交通機関までの 距離	210
表184 建て方別・住宅の所有の関係別住宅数等	210
表185 種類別、建て方別および構造別空き家数	211
表186 建築の時期別最寄りの医療機関等までの距離	211
表187 高齢者の住宅所有の関係別・子の居住地等 別世帯数	212
表188 着工新設住宅数	212
表189 着工建築物数	213
表190 減失建築物数	213
表191 建築確認申請受付件数	213
表192 構造別・種類別建築物数	214
表193 4階以上および地階を有する建築物数	214
表194 都市ガス	215
(1) 需要状況	215
(2) 施設状況	215
(3) 月別使用量	215
(4) 用途別使用量	215
表195 上水道	216
(1) 使用水量	216
(2) 配水管延長	216
(3) 上水道施設および附属設備	216
表196 下水道	216
(1) 普及状況	216
(2) 下水道施設および附属設備	216
表197 乗降車人員(1日平均)	217
表198 自動車台数	218
表199 主要交差点交通量(12時間)	218
表200 駅周辺等の自転車・バイク利用台数および撤 去状況	219
(1) 利用台数	219
(2) 撤去状況	219
表201 ねりまタウンサイクル利用状況	219
表202 駅周辺等の自転車駐車場設置数、収容台 数、利用台数および放置台数	220
図36 駅周辺等の自転車駐車場設置数および放置 台数の推移	220
表203 産業別労働組合数および組合員数	221

表204 東京信用保証協会事業	222
表205 練馬区産業融資資金貸付状況	222
表206 町会および自治会	222
表207 商店会	222
表208 指定文化財および登録文化財	223
表209 練馬こぶしハーフマラソン	223
(1) 性別・年齢別エントリー数	223
(2) 居住地別エントリー数	223
表210 各種スポーツ事業参加人数	223

14 警 察 ・ 消 防 ・ 防 災

表211 刑法犯の罪種別認知件数	227
表212 泥酔者および迷い子等保護取扱者数	228
表213 交通事故発生件数および年齢層別死傷者数	228
表214 子どもの交通事故発生件数および死傷者数	228
表215 火災発生状況	229
表216 原因別・月別火災件数	229
表217 災害活動状況	230
表218 消防団	230
表219 消防水利数	230
表220 防災施設	230
表221 防災資器材等の備蓄状況	231
表222 救急出場件数	231
表223 救護人員数	231

特 別 区 勢 一 覧

15 特 別 区 勢 一 覧

表224 特別区勢一覧	235
特集 国勢調査等で振り返る練馬区	241



お探しのページは？

特にお問い合わせが多いと思われる代表的な数値、データの掲載箇所をまとめました。

Q

練馬区の将来人口の推計は？

A

こちらをご覧ください！

◎ 住民基本台帳人口に基づく平成30～59年の年齢区分別人口予測

⇒ **表14「人口予測」**(30ページ)

◎ 平成22年度実施国勢調査に基づく人口、世帯数、昼間人口等の予測(平成32、37、42年)

⇒ **表26「人口、世帯数および昼間人口の予測」**(48ページ)

Q

練馬区の高齢化の状況を知りたい。

A

こちらをご覧ください！

◎ 平成28年1月1日現在の住民基本台帳における年齢別人口

⇒ **表9「年齢別人口(住民基本台帳)」**(22ページ)

◎ 国勢調査に基づく老年人口(65歳以上)と構成比の推移

⇒ **表17「年少人口、生産年齢人口および老年人口」**(36ページ)

Q

練馬区の障害者向けサービス等の状況を教えて！

A

こちらをご覧ください！

◎ 障害者(児)ホームヘルパーの利用状況

⇒ **表114「居宅生活支援」の(2)**(159ページ)

◎ 心身障害者福祉手当等の助成状況

⇒ **表118「心身障害者福祉手当および医療費助成状況」**(160ページ)

⇒ **表127の(2)「児童扶養手当および特別児童扶養手当」**(171ページ)

◎ 福祉作業所等の障害者向け施設の利用状況

⇒ **表103「心身障害者福祉集会所」**(152ページ)

⇒ **表104「障害者地域生活支援センター」**(152ページ)

⇒ **表119「福祉作業所通所者数および工賃支払高」**(160ページ)

Q

練馬区の保育園の入園状況について教えてください。

A

こちらをご覧ください！

◎ 区内保育所全体の定員、待機児数

⇒ **表130「保育所施設数、定員および待機児数」**(172ページ)

◎ 保育園ごとの定員、在籍児数等

⇒ **表131「保育所別定員、在籍児数および職員数」**(173ページ)

◎ 保育所等の定員、在籍児童数

⇒ **表133～139** (176ページ～)

Q

練馬区の緑被率はどうなっていますか？

A

こちらをご覧ください！

- ◎ 緑被地等の面積とその比率(緑被率等)
⇒ 表180「緑被地等の面積および比率」(205ページ)

Q

練馬区の財政状況は？

A

こちらをご覧ください！

- ◎ 予算額の推移
⇒ 表55「予算額(当初)」(109ページ)
⇒ 表56「一般会計当初予算額」(110ページ)
⇒ 表57「特別会計当初予算額」(112ページ)
- ◎ 決算額の推移
⇒ 表58「一般会計決算額」(114ページ)
⇒ 表59「特別会計決算額」(116ページ)
- ◎ 基金残高の推移
⇒ 表60「基金残高」(118ページ)
- ◎ 公債残高の推移
⇒ 表61「公債残高」(119ページ)
- ◎ 経常収支比率等の財政指標の推移
⇒ 表62「財政指標」(120ページ)

Q

練馬区内の事業所の状況を調べたい。

A

こちらをご覧ください！

- ◎ 業種別の事業所数の推移、町丁別の状況等
⇒ 「経済センサス」の表27～32(52ページ～)
- ◎ 卸売業、小売業の事業所数の推移、町別の状況等
⇒ 「商業統計調査」の表33～41(78ページ～)
- ◎ 製造業の工場数の推移、町別の状況等
⇒ 「工業統計調査」の表42～46(90ページ～)
- ◎ 農業についての区内の農家数の推移、農作物別の状況等
⇒ 「農業」の表47～54(103ページ～)



練馬区勢
図表

土地・
気象・
人口

国勢調査

経済
センサス

商業統計
調査

工業統計
調査

農 業

行財政
・議会

区施設
利用状況
・区民相談

福祉・
教育・
社会保障

衛生・
環境

土木施設
・みどり

区民の
くらし
関連

警察・
消防・
防災

特別区勢
一覧

1 練馬区勢に関する図表

練馬区の町丁区域、1日当たりの数字、練馬区の現況など

図1 練馬区の町丁区域

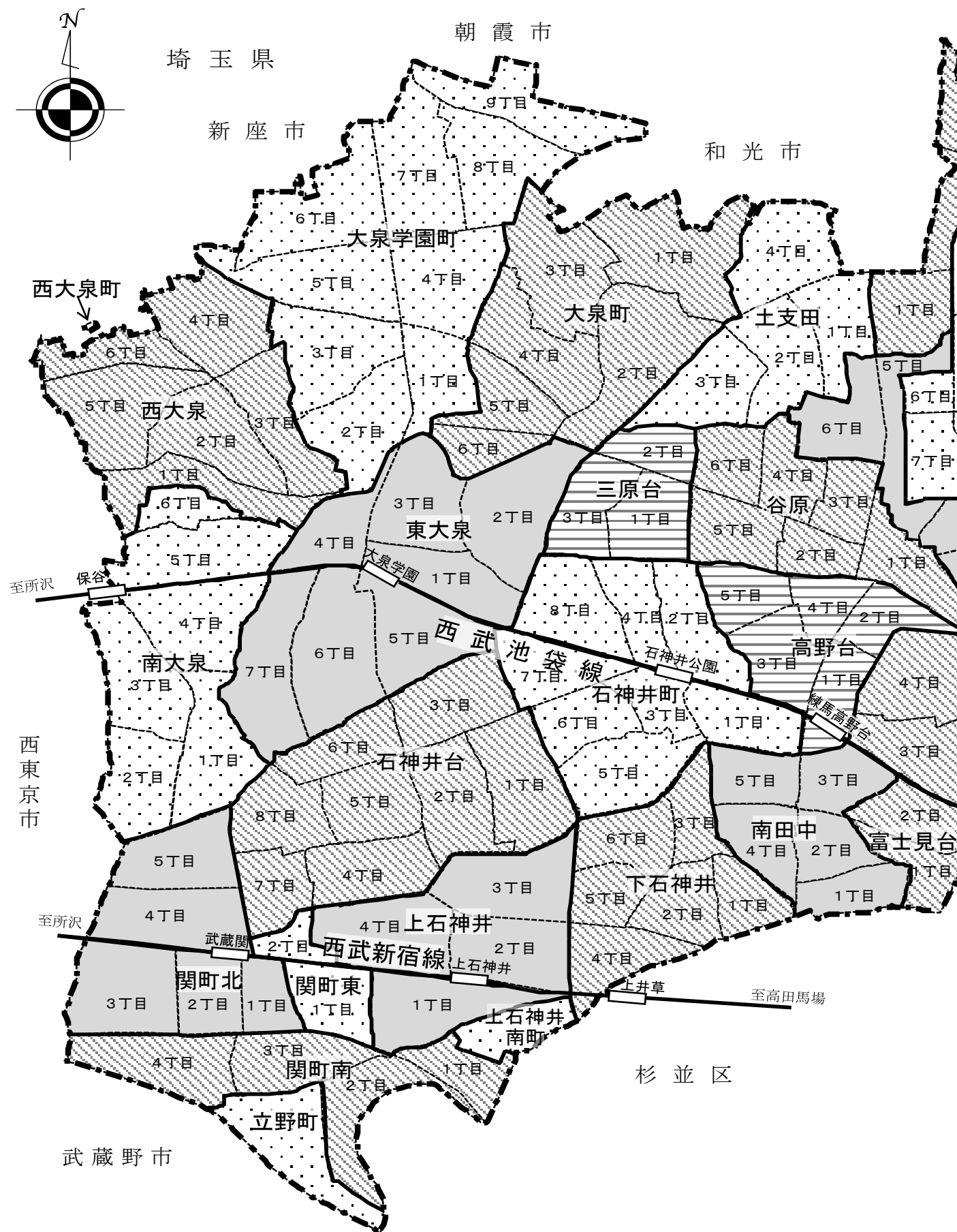

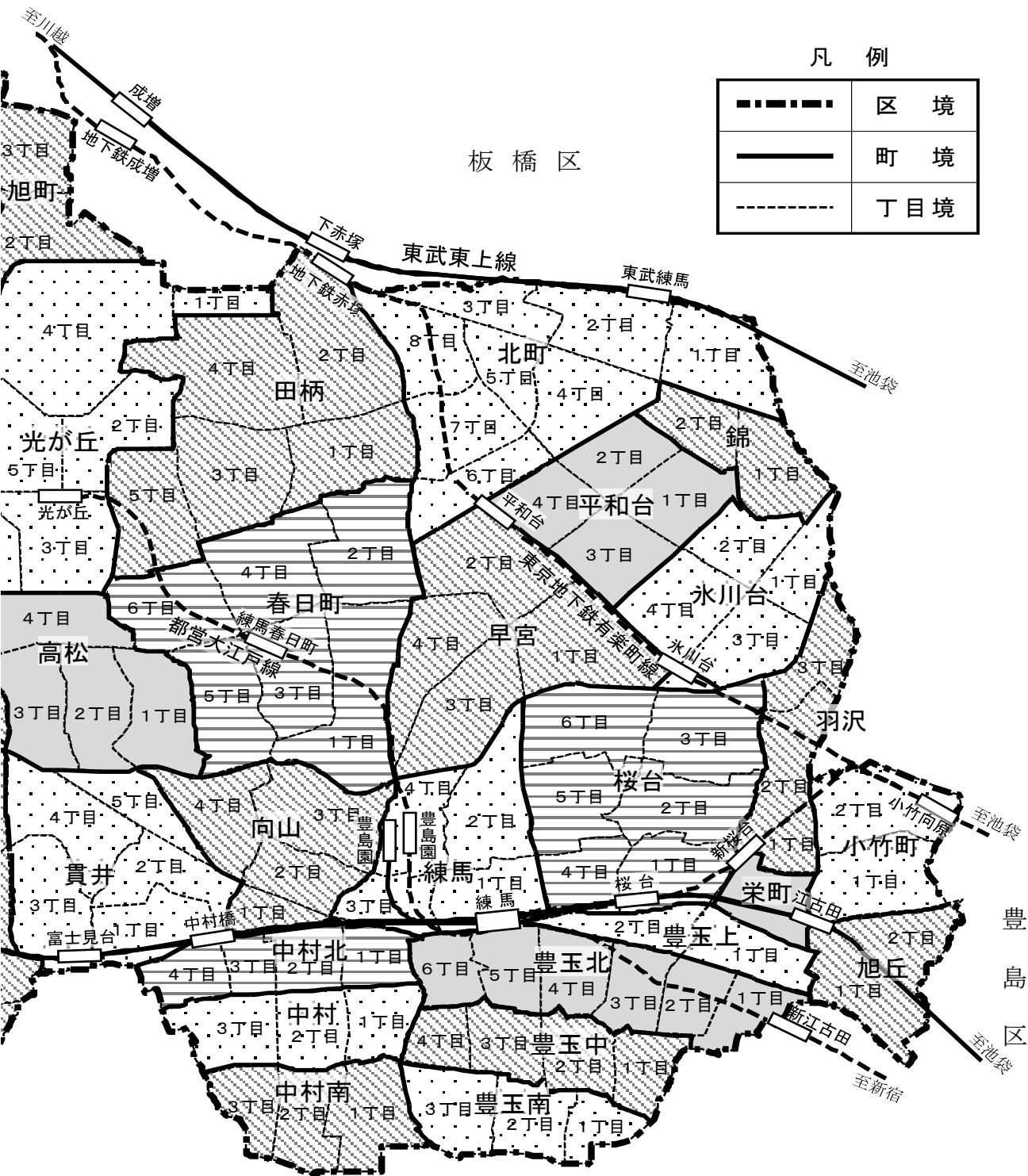

《練馬区の地勢》

- 1 位置 東経139度33分46秒～139度40分52秒
北緯35度42分43秒～35度46分46秒
- 2 面積 48.08km²
- 3 標高 26～54m
- 4 広がり 東西約10km
南北約4～7km

図2 1日当たりの数字

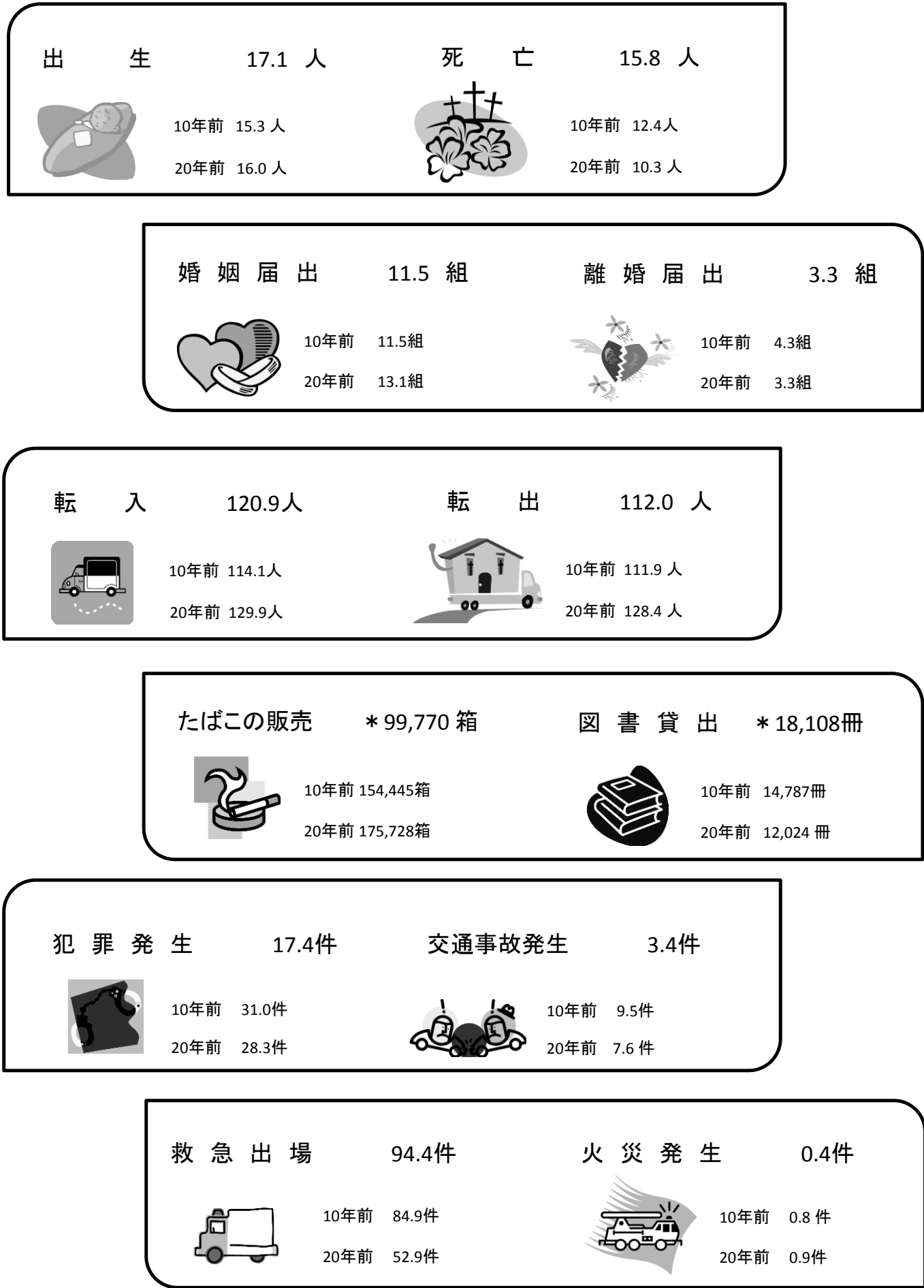

注：(1) 統計書内の各表の数値をもとに算出した数値である。
(2) *は平成27年度、それ以外は平成27年の数値である。

図3 世帯当たりの数字

世帯人員（平成28年10月1日）

1世帯当たり2.0人



10年前 2.1人

20年前 2.3人

乗用車台数（平成27年度）

2.5世帯に1台



10年前 2.0世帯に1台

20年前 1.7世帯に1台

公園面積（平成28年4月1日）

1世帯当たり5.8㎡



10年前 5.9㎡

20年前 6.2㎡

区の予算（平成28年度）
（一般会計当初）

1世帯当たり721,559円



10年前 598,048円

20年前 656,936円

区職員数（平成28年4月1日）

84.9世帯に1人



10年前 61.2世帯に1人

20年前 50.5世帯に1人

特別区税負担額（平成27年度）

1世帯当たり190,492円



10年前 190,985円

20年前 256,707円

年間ごみ収集量（平成27年度）

1世帯当たり0.37t



10年前 0.53t

20年前 0.81t

年間都市ガス使用量（平成27年度）

1世帯当たり405.8㎡



10年前 486.7㎡

20年前 480.2㎡

年間水道使用水量（平成27年度）

1世帯当たり188.2㎡



10年前 216.7㎡

20年前 244.3㎡

医療施設数（平成27年度）

615.3世帯に1施設

（歯科診療所・助産施設を除く）



10年前 555.4世帯に1施設

20年前 558.8世帯に1施設

医師数（平成28年12月31日）

323.1世帯に1人

（歯科医師を除く）



10年前 337.7世帯に1人

20年前 376.9世帯に1人

歯科診療所数（平成27年度）

763.5世帯に1施設



10年前 692.7世帯に1施設

20年前 654.4世帯に1施設

注：（1）統計書内の各表の数値をもとに算出した数値である。
（2）算出に用いた世帯数はその年または年度の10月1日の数値である。

表1 練馬区の現況

面積・気象・人口【2, 3】

面	積	48.08 km ²	(平成28年10月1日現在)
気	象		
平 均 気	温	16.1 ℃	(平成27年1年間)
降 水	量	1,647.0 mm	(平成27年1年間)
人 口 等 (住 民 基 本 台 帳)			
人	口	719,109 人	(平成28年1月1日現在)
う ち 男		352,000 人	(平成28年1月1日現在)
う ち 女		367,109 人	(平成28年1月1日現在)
外 国 人 住 民 数		14,662 人	(平成28年1月1日現在)
人 口 密 度		14,957 人／km ²	(平成28年1月1日現在)
人 口 の 増 加		4,453 人	(平成27年1年間)
転 入 人 口		44,114 人	(平成27年1年間)
転 出 人 口		40,891 人	(平成27年1年間)
世 帯 数		355,564 世帯	(平成28年1月1日現在)
人 口 等 (国 勢 調 査)			
人	口	721,722 人	(平成27年10月1日現在)
うち年少人口 (0～14歳)		86,105 人	(平成27年10月1日現在)
うち生産年齢人口 (15～64歳)		472,513 人	(平成27年10月1日現在)
うち老年人口 (65歳以上)		158,290 人	(平成27年10月1日現在)
昼 間 人 口		585,099 人	(平成22年10月1日現在)
世 帯 数		337,987 世帯	(平成27年10月1日現在)
一般世帯のうち 親族のみの世帯		193,630 世帯	(平成27年10月1日現在)
一般世帯のうち 非親族を含む世帯		3,973 世帯	(平成27年10月1日現在)
一般世帯のうち 単 独 世 帯		139,563 世帯	(平成27年10月1日現在)
1 世 帯 当 たり 人員 (一般世帯)		2.11 人	(平成27年10月1日現在)
人 口 動 態 (人 口 動 態 調 査)			
出 生 数		6,154 人	(平成27年1年間)
死 亡 数		5,685 人	(平成27年1年間)
婚 姻 件 数		4,185 件	(平成27年1年間)
離 婚 件 数		1,215 件	(平成27年1年間)

各種統計調査【4, 5, 6, 7】		
事 業 所 数	21,426 事業所	(平成26年7月1日現在)
従 業 者 数	195,639 人	(平成26年7月1日現在)
商 店 数 (小売業)	2,481 店	(平成26年7月1日現在)
年間商品販売額 (小売業)	422,614 百万円	(平成26年7月1日現在)
工 場 数	193 工場	(平成26年12月31日現在)
製造品出荷額等	61,637 百万円	(平成26年12月31日現在)
農 家 数 (販売農家のみ)	289 戸	(平成27年2月1日現在)
農家経営耕地総面積 (販売農家のみ)	155 ha	(平成27年2月1日現在)
行財政・議会【8】		
一般会計予算	259,967,555 千円	(平成28年度当初)
特別会計予算	149,314,372 千円	(平成28年度当初)
一般会計決算 (歳入)	252,995,511,716 円	(平成27年度)
一般会計決算 (歳出)	246,699,808,526 円	(平成27年度)
特別会計決算 (歳入)	144,491,834,592 円	(平成27年度)
特別会計決算 (歳出)	143,308,828,061 円	(平成27年度)
基 金 残 高	82,216,537 千円	(平成27年度)
公 債 残 高	51,680,185 千円	(平成27年度)
公 有 財 産	947,171,884 千円	(平成28年3月31日現在)
特別区税調定額	67,631,171 千円	(平成27年度)
都 税 調 定 額	94,194,541 千円	(平成27年度)
国税徴収決定済額	167,622,612 千円	(平成26年度)
公 示 地 価 区全域・住宅地	351,800 円/m ²	(平成28年1月1日現在)
区全域・商業地	626,300 円/m ²	(平成28年1月1日現在)
選挙人名簿登録者数	603,531 人	(平成28年9月2日現在)
区 議 会 議 員 数	50 人	(平成28年8月1日現在)
情報公開請求件数	1,122 件	(平成27年度)
区 職 員 数	4,242 人	(平成28年4月1日現在)

注：(1) 表内の数字は、一部を除き統計書内の各表から参照したものである。
(2) 【 】内の数字は参照元の表が掲載されている項目の番号である。

教育・文化・福祉・社会保障【9、10】

幼稚園数	45 園	(平成27年5月1日現在)
幼稚園園児数	10,019 人	(平成27年5月1日現在)
小学校数	67 校	(平成27年5月1日現在)
小学校児童数	33,351 人	(平成27年5月1日現在)
中学校数	40 校	(平成27年5月1日現在)
中学校生徒数	16,220 人	(平成27年5月1日現在)
高等学校数	14 校	(平成27年5月1日現在)
高等学校生徒数	8,952 人	(平成27年5月1日現在)
区立美術館 収蔵作品数	5,497 点	(平成28年3月31日現在)
体育館数	7 館	(平成28年3月31日現在)
体育館利用者数	1,536,384 人	(平成27年度)
図書館数	12 館	(平成28年3月31日現在)
図書館蔵書数 (一般書・青少年 向け・児童書)	1,736,548 冊	(平成28年3月31日現在)
生活保護世帯数	13,004 世帯	(平成28年3月31日現在)
保育園数	135 園	(平成28年4月1日現在)
学童クラブ数	92 ヶ所	(平成27年10月31日現在)
国民健康保険 被保険者数	173,818 人	(平成28年3月31日現在)
加入世帯数	113,726 世帯	(平成28年3月31日現在)
後期高齢者医療 制度被保険者数	76,390 人	(平成28年3月31日現在)
介護保険 第1号被保険者数	156,429 人	(平成28年3月31日現在)
要介護認定者数	30,737 人	(平成28年3月31日現在)
サービス受給者数 (延べ人数)	298,430 人	(平成27年度)
国民年金 被保険者数	164,245 人	(平成28年3月31日現在)
児童手当支給者数 (延べ児童数)	1,004,298 人	(平成27年度)

衛生・環境【11】

病院・一般 診療所数	577 ヶ所	(平成28年3月31日現在)
歯科診療所数	465 ヶ所	(平成28年3月31日現在)
薬局数	308 ヶ所	(平成28年3月31日現在)
ごみ収集量	131,596 t	(平成27年度)
資源回収量	43,427 t	(平成27年度)
公害苦情受付件数	192 件	(平成27年度)
光化学スモッグ 注意報発令回数	11 回	(平成27年度)

道路・公園・みどり【12】

道路総延長	1,459,087 m	(平成28年4月1日現在)
道路総面積	8,580,348 m ²	(平成28年4月1日現在)
公園数	672 ヶ所	(平成28年4月1日現在)
公園面積	2,074,217 m ²	(平成28年4月1日現在)
緑被率	25.4 %	(平成23年調査時)

区民のくらし【13】

都市ガス使用量	144,056 千m ³	(平成27年度)
上水道使用量	66,827 千m ³	(平成27年度)
下水道普及人口	720,679 人	(平成28年3月31日現在)
登録自動車台数	162,113 台	(平成28年3月31日現在)
労働組合数	105 組合	(平成27年6月30日現在)
労働組合組合員数	22,390 人	(平成27年6月30日現在)
町会・自治会数	251 団体	(平成28年7月1日現在)
商店会数	101 団体	(平成28年7月1日現在)
区登録文化財数	209 件	(平成28年3月31日現在)

警察・消防【14】

刑法犯発生件数	6,353 件	(平成27年1年間)
交通事故発生件数	1,233 件	(平成27年1年間)
火災発生件数	154 件	(平成27年1年間)
消防団員数(現員)	727 人	(平成28年3月31日現在)
救急出場件数	34,465 件	(平成27年1年間)

表2 町別・町丁別の人口および面積等（順位による対比）

人 口					面 積				
順 位	町 名	人 口	町 丁 名	人 口	順 位	町 名	面 積	町 丁 名	面 積
↑ 									

人 口 密 度					人 口 増 減 (対 前 年 比)						
順 位	町 名	人口密度	町 丁 名	人口密度	順 位	町 名	増 減	町 丁 名	増 減		
<div>↑</div>	1	中 村 北	25,830.36	光 が 丘 1 丁 目	38,760.56	増 加	1	中 村 北	475	小 竹 町 2 丁 目	311
	2	栄 町	23,275.45	光 が 丘 3 丁 目	31,620.21	2	小 竹 町	395	中 村 北 1 丁 目	245	
	3	豊 玉 北	22,949.63	中 村 北 1 丁 目	30,631.15	3	春 日 町	335	土 支 田 2 丁 目	224	
	4	豊 玉 上	20,573.72	豊 玉 上 2 丁 目	30,036.23	4	桜 台	330	旭 丘 1 丁 目	195	
	5	中 村 南	20,266.54	光 が 丘 7 丁 目	28,975.73	5	豊 玉 北	317	高 松 4 丁 目	182	
	6	中 村	19,730.38	豊 玉 北 6 丁 目	26,685.95	6	高 松	285	上 石 神 井 4 丁 目	166	
	7	豊 玉 南	18,676.86	豊 玉 北 5 丁 目	26,062.94	7	上 石 神 井	283	春 日 町 1 丁 目	161	
	8	平 和 台	18,673.10	練 馬 3 丁 目	25,305.97	8	南 田 中	267	中 村 2 丁 目	148	
	9	豊 玉 中	18,435.99	豊 玉 北 4 丁 目	25,272.73	9	土 支 田	228	東 大 泉 1 丁 目	147	
	10	貫 井	18,122.54	中 村 北 3 丁 目	24,725.00	10	豊 玉 南	219	豊 玉 北 4 丁 目	144	
<div>↓</div>	10	上 石 神 井	13,829.87	土 支 田 2 丁 目	9,088.44	10	西 大 泉 町	1	光 が 丘 5 丁 目	△ 59	
	9	石 神 井 台	13,549.75	大 泉 学 園 町 3 丁 目	8,969.61	9	南 大 泉	△ 10	大 泉 町 2 丁 目	△ 66	
	8	南 田 中	13,442.89	谷 原 1 丁 目	8,588.74	8	上 石 神 井 南 町	△ 14	光 が 丘 3 丁 目	△ 70	
	7	高 松	12,615.05	向 山 3 丁 目	8,396.49	7	石 神 井 町	△ 35	北 町 1 丁 目	△ 80	
	6	西 大 泉	12,012.11	石 神 井 町 5 丁 目	5,784.05	6	向 山	△ 52	東 大 泉 2 丁 目	△ 89	
	5	上 石 神 井 南 町	11,796.61	石 神 井 台 1 丁 目	4,450.82	5	三 原 台	△ 59	練 馬 2 丁 目	△ 97	
	4	土 支 田	11,390.35	北 町 4 丁 目	4,040.32	4	大 泉 町	△ 116	光 が 丘 2 丁 目	△ 100	
	3	谷 原	11,225.46	氷 川 台 1 丁 目	1,610.74	3	練 馬	△ 169	早 宮 1 丁 目	△ 109	
	2	大 泉 町	10,800.77	大 泉 学 園 町 9 丁 目	238.10	2	関 町 南	△ 196	田 柄 3 丁 目	△ 124	
	1	大 泉 学 園 町	10,794.77	光 が 丘 4 丁 目	—	減 少	1	光 が 丘	△ 293	関 町 南 4 丁 目	△ 229

注：平成28年10月1日現在の数値である。
資料：区民部戸籍住民課

表3 全国の区市町村の人口および面積等（上位20自治体と練馬区）

人 口				面 積			
順 位	都 道 府 県	区 市 町 村	人 口	順 位	都 道 府 県	区 市 町 村	面 積
							km ²
1	神奈川県	横浜市	3,731,293	1	岐阜県	高山市	2,177.61
2	大阪府	大阪市	2,702,033	2	静岡県	浜松市	1,558.06
3	愛知県	名古屋市	2,304,794	3	栃木県	日光市	1,449.83
4	北海道	札幌市	1,958,405	4	北海道	北見市	1,427.41
5	福岡県	福岡市	1,553,778	5	静岡県	静岡市	1,411.90
6	兵庫県	神戸市	1,535,765	6	北海道	足寄町	1,408.04
7	神奈川県	川崎市	1,489,477	7	北海道	釧路市	1,362.92
8	京都府	京都市	1,474,735	8	北海道	遠軽町	1,332.45
9	埼玉県	さいたま市	1,275,331	9	北海道	別海町	1,319.63
10	広島県	広島市	1,196,380	10	山形県	鶴岡市	1,311.53
11	宮城県	仙台市	1,084,674	11	岩手県	宮古市	1,259.15
12	千葉県	千葉市	973,549	12	岩手県	一関市	1,256.42
13	福岡県	北九州市	956,243	13	広島県	庄原市	1,246.49
14	東京都	世田谷区	913,823	14	富山県	富山市	1,241.77
15	大阪府	堺市	837,603	15	福島県	いわき市	1,232.02
16	新潟県	新潟市	807,450	16	秋田県	由利本荘市	1,209.60
17	静岡県	浜松市	797,164	17	新潟県	村上市	1,174.26
18	熊本県	熊本市	739,606	18	秋田県	北秋田市	1,152.76
19	東京都	練馬区	726,362	19	北海道	新ひだか町	1,147.55
20	東京都	大田区	722,125	20	北海道	札幌市	1,121.26
				1304	東京都	練馬区	48.08

人 口 密 度			
順 位	都 道 府 県	区 市 町 村	人 口 密 度
			人/km ²
1	東京都	豊島区	22,657.49
2	東京都	中野区	21,323.41
3	東京都	荒川区	21,101.77
4	東京都	台東区	19,787.04
5	東京都	文京区	19,779.19
6	東京都	目黒区	19,072.94
7	東京都	墨田区	18,897.31
8	東京都	新宿区	18,628.32
9	東京都	板橋区	17,666.17
10	東京都	品川区	17,191.77
11	東京都	北区	16,742.60
12	東京都	杉並区	16,724.43
13	東京都	世田谷区	15,742.00
14	東京都	練馬区	15,107.36
15	東京都	渋谷区	15,060.75
16	東京都	中央区	14,467.78
17	埼玉県	蕨市	14,295.89
18	東京都	江戸川区	13,765.37
19	東京都	武蔵野市	13,237.07
20	東京都	葛飾区	12,837.93

注：(1) 人口は各自治体が算出した平成28年10月1日の推計人口である(住民基本台帳の数値とは異なる)。
(2) 面積は平成27年10月1日現在の国土交通省国土地理院「全国都道府県市区町村別面積調」の値である。
(3) 全国の区市町村1,741(政令指定都市の行政区は含まない)における順位である。

2 土地・気象・人口

町丁別土地面積、気温、降水量の推移、住民基本台帳による世帯数と人口など

練馬区勢
図表

土地・
気象・
人口

国勢調査

経済
センサス

商業統計
調査

工業統計
調査

農 業

行財政
・議会

区施設
利用状況
・区民相談

福祉・
教育・
社会保障

衛生・
環境

土木施設
・みどり

区民の
くらし
関連

警察・
消防・
防災

特別区勢
一覧

図4 町丁別人口密度【表4、8関連】



表4 町丁別土地面積

(平成28年10月1日現在)

町 丁 名	面 積 km ²	町 丁 名	面 積 km ²	町 丁 名	面 積 km ²	町 丁 名	面 積 km ²
総 数	48.080						
旭 丘	0.411	貫 井	1.069	旭 町	0.770	下 石 神 井	1.165
1 丁 目	0.218	1 丁 目	0.207	1 丁 目	0.246	1 丁 目	0.166
2 丁 目	0.193	2 丁 目	0.184	2 丁 目	0.295	2 丁 目	0.214
小 竹 町	0.517	3 丁 目	0.266	3 丁 目	0.229	3 丁 目	0.173
1 丁 目	0.248	4 丁 目	0.266	土 支 田	1.181	4 丁 目	0.224
2 丁 目	0.269	5 丁 目	0.146	1 丁 目	0.244	5 丁 目	0.159
栄 町	0.167	錦	0.352	2 丁 目	0.294	6 丁 目	0.229
羽 沢	0.465	1 丁 目	0.200	3 丁 目	0.310	立 野 町	0.357
1 丁 目	0.071	2 丁 目	0.152	4 丁 目	0.333	関 町 東	0.318
2 丁 目	0.229	氷 川 台	0.782	富 士 見 台	0.959	1 丁 目	0.222
3 丁 目	0.165	1 丁 目	0.149	1 丁 目	0.168	2 丁 目	0.096
豊 玉 上	0.312	2 丁 目	0.161	2 丁 目	0.232	関 町 南	1.048
1 丁 目	0.174	3 丁 目	0.232	3 丁 目	0.256	1 丁 目	0.173
2 丁 目	0.138	4 丁 目	0.240	4 丁 目	0.303	2 丁 目	0.277
豊 玉 中	0.539	平 和 台	0.725	南 田 中	0.928	3 丁 目	0.272
1 丁 目	0.135	1 丁 目	0.198	1 丁 目	0.174	4 丁 目	0.326
2 丁 目	0.154	2 丁 目	0.158	2 丁 目	0.171	関 町 北	1.344
3 丁 目	0.147	3 丁 目	0.199	3 丁 目	0.189	1 丁 目	0.142
4 丁 目	0.103	4 丁 目	0.170	4 丁 目	0.201	2 丁 目	0.206
豊 玉 南	0.458	早 宮	1.186	5 丁 目	0.193	3 丁 目	0.361
1 丁 目	0.109	1 丁 目	0.328	高 野 台	0.924	4 丁 目	0.352
2 丁 目	0.155	2 丁 目	0.310	1 丁 目	0.196	5 丁 目	0.283
3 丁 目	0.194	3 丁 目	0.295	2 丁 目	0.164	東 大 泉	2.429
豊 玉 北	0.814	4 丁 目	0.253	3 丁 目	0.237	1 丁 目	0.270
1 丁 目	0.121	春 日 町	1.758	4 丁 目	0.144	2 丁 目	0.417
2 丁 目	0.120	1 丁 目	0.394	5 丁 目	0.183	3 丁 目	0.324
3 丁 目	0.155	2 丁 目	0.305	谷 原	1.131	4 丁 目	0.224
4 丁 目	0.154	3 丁 目	0.245	1 丁 目	0.231	5 丁 目	0.350
5 丁 目	0.143	4 丁 目	0.306	2 丁 目	0.141	6 丁 目	0.442
6 丁 目	0.121	5 丁 目	0.261	3 丁 目	0.163	7 丁 目	0.402
中 村	0.497	6 丁 目	0.247	4 丁 目	0.191	西 大 泉 町	0.002
1 丁 目	0.148	高 松	1.382	5 丁 目	0.227	西 大 泉	1.816
2 丁 目	0.156	1 丁 目	0.229	6 丁 目	0.178	1 丁 目	0.274
3 丁 目	0.193	2 丁 目	0.208	三 原 台	0.628	2 丁 目	0.329
中 村 南	0.514	3 丁 目	0.218	1 丁 目	0.237	3 丁 目	0.298
1 丁 目	0.215	4 丁 目	0.229	2 丁 目	0.156	4 丁 目	0.350
2 丁 目	0.168	5 丁 目	0.235	3 丁 目	0.235	5 丁 目	0.382
3 丁 目	0.131	6 丁 目	0.263	石 神 井 町	1.933	6 丁 目	0.183
中 村 北	0.448	北 町	1.634	1 丁 目	0.237	南 大 泉	1.799
1 丁 目	0.122	1 丁 目	0.260	2 丁 目	0.275	1 丁 目	0.333
2 丁 目	0.124	2 丁 目	0.250	3 丁 目	0.163	2 丁 目	0.281
3 丁 目	0.080	3 丁 目	0.134	4 丁 目	0.196	3 丁 目	0.337
4 丁 目	0.122	4 丁 目	0.248	5 丁 目	0.301	4 丁 目	0.365
桜 台	1.385	5 丁 目	0.139	6 丁 目	0.208	5 丁 目	0.362
1 丁 目	0.206	6 丁 目	0.178	7 丁 目	0.248	6 丁 目	0.121
2 丁 目	0.244	7 丁 目	0.210	8 丁 目	0.305	大 泉 町	2.078
3 丁 目	0.285	8 丁 目	0.215	石 神 井 台	2.241	1 丁 目	0.495
4 丁 目	0.151	田 柄	1.661	1 丁 目	0.366	2 丁 目	0.467
5 丁 目	0.241	1 丁 目	0.275	2 丁 目	0.313	3 丁 目	0.409
6 丁 目	0.258	2 丁 目	0.399	3 丁 目	0.311	4 丁 目	0.344
練 馬	0.794	3 丁 目	0.318	4 丁 目	0.284	5 丁 目	0.227
1 丁 目	0.206	4 丁 目	0.414	5 丁 目	0.261	6 丁 目	0.136
2 丁 目	0.267	5 丁 目	0.255	6 丁 目	0.224	大 泉 学 園 町	3.211
3 丁 目	0.134	光 が 丘	1.671	7 丁 目	0.225	1 丁 目	0.235
4 丁 目	0.187	1 丁 目	0.071	8 丁 目	0.257	2 丁 目	0.333
向 山	0.754	2 丁 目	0.256	上 石 神 井	1.346	3 丁 目	0.362
1 丁 目	0.091	3 丁 目	0.287	1 丁 目	0.340	4 丁 目	0.382
2 丁 目	0.155	4 丁 目	0.609	2 丁 目	0.309	5 丁 目	0.383
3 丁 目	0.285	5 丁 目	0.164	3 丁 目	0.344	6 丁 目	0.426
4 丁 目	0.223	6 丁 目	0.078	4 丁 目	0.353	7 丁 目	0.399
		7 丁 目	0.206	上 石 神 井 南 町	0.177	8 丁 目	0.355
						9 丁 目	0.336

資料：総務部総務課、区民部戸籍住民課

表5 地目別土地面積

(各年1月1日現在)

年	総数	宅地				田
		計	商業地区	工業地区	住宅地区	
平成24年 25 26 27 28	a	a	a	a	a	a
	312,496	282,212	452	—	281,760	—
	312,377	282,899	632	—	282,267	—
	312,018	283,275	646	—	282,629	—
	311,797	283,531	641	—	282,890	—
	311,623	283,838	661	—	283,177	—
年	畑	山林	原野	池沼	雑種地	免税点未満
平成24年 25 26 27 28	a	a	a	a	a	a
	23,865	446	—	—	5,760	213
	23,128	423	—	—	5,730	197
	22,496	407	—	—	5,663	177
	21,999	392	—	—	5,691	184
	21,550	349	—	—	5,667	219

注：(1) 面積単位はa(アール:1aは100㎡)である。
(2) 数値は、固定資産税の対象となる評価面積である。このため河川、学校用地、公立グラウンド等の公有地および神社、仏閣の敷地等の面積は含まれない。
(3) 「雑種地」とは、宅地、田、畑、山林、原野、池沼以外の土地で野球場、テニスコート、ゴルフ場、運動場、高圧鉄塔敷地、軌道用地等をいう。
(4) 「免税点未満」とは、土地に対して課する固定資産の課税標準となるべき額が30万円に満たないものである。
資料：東京都主税局資産税部固定資産税課

表6 気象

年次 および 月	平均気温	最高気温	平均最高気温	最低気温	平均最低気温	降水量	日照時間
	℃	℃	℃	℃	℃	mm	時間
平成23年 24 25 26 27	15.9	37.9	20.8	- 3.6	11.9	1,553.5	1,978.1

	15.8	38.6	20.9	- 4.6	11.5	1,527.5	2,137.1
	15.4	37.6	20.4	- 4.0	11.3	1,740.0	2,106.9
	16.1	38.2	20.7	- 3.7	12.2	1,647.0	1,958.8
平成27年 1月 2 3 4 5 6 7 8 9 10 11 12	5.0	15.9	9.7	- 3.7	0.7	71.0	189.0
	5.1	17.9	9.9	- 3.6	0.8	46.0	173.4
	9.8	23.7	15.0	- 1.6	5.1	85.5	187.2
	14.4	28.7	19.6	1.4	9.6	102.5	157.0
	21.1	31.8	26.8	10.7	16.1	82.5	245.1
	22.2	31.4	26.8	13.8	18.6	197.5	127.5
	26.6	37.2	30.9	18.6	23.3	250.0	179.7
	26.7	38.2	30.6	17.4	23.7	150.5	123.6
	22.5	32.8	26.2	16.1	19.7	396.5	105.4
	18.1	27.3	22.3	9.1	14.2	66.5	178.8
	13.4	23.5	17.2	2.3	10.0	131.5	122.2
	8.6	24.6	13.0	- 0.1	4.6	67.0	169.9

注：(1) 観測地は、東京管区気象台練馬地域気象観測所(平成24年12月26日に豊玉上から石神井台に移転)である。なお、年の途中に観測所が移転したため、平成24年の数値は不詳として扱う。
(2) 気温の観測は1～24時の毎正時に行い、平均気温はこれを平均したものである。また、最高気温、最低気温の「平均」は、一日の最高気温、最低気温をそれぞれ年または月で平均した数値である。
資料：東京管区気象台技術部技術課

図5 人口の年齢構造【表9、14関連】**(1) 平成18年人口****(2) 平成28年人口****(3) 平成38年推計人口**

表7 世帯数および人口【1/2】

(各年1月1日現在)

年	世帯数	総人口	日本人人口			外国人人口			対前年比増加人口	
			計	男	女	計	男	女	実数	率
昭和 23 年										%
	26,377	123,158	123,158	68,921	54,237	…	…	…	…	…
	27,003	115,175	115,175	58,983	56,192	…	…	…	△ 7,983	△ 6.48
	28,536	121,246	121,246	61,310	59,936	…	…	…	6,071	5.27
	29,835	128,245	128,245	64,827	63,418	…	…	…	6,999	5.77
	31,464	136,930	136,930	69,309	67,621	…	…	…	8,685	6.77
	33,820	145,857	145,857	74,000	71,857	…	…	…	8,927	6.52
	38,646	163,075	163,075	82,951	80,124	…	…	…	(17,218)	(11.80)
	42,629	174,795	173,950	88,410	85,540	845	…	…	(11,720)	(7.19)
	47,271	188,343	187,413	95,203	92,210	930	…	…	13,548	7.75
	56,127	210,642	209,527	107,732	101,795	1,115	…	…	22,299	11.84
	62,625	233,007	231,743	119,061	112,682	1,264	…	…	22,365	10.62
	70,246	260,375	258,998	132,663	126,335	1,377	…	…	27,368	11.75
	78,171	286,437	284,849	146,187	138,662	1,588	…	…	26,062	10.01
	87,447	311,410	309,625	158,538	151,087	1,785	…	…	24,973	8.72
	96,257	333,662	331,753	169,816	161,937	1,909	…	…	22,252	7.15
	103,864	355,830	353,677	180,531	173,146	2,153	…	…	22,168	6.64
	115,770	383,997	381,794	194,554	187,240	2,203	…	…	28,167	7.92
	125,086	407,033	404,629	206,180	198,449	2,404	…	…	23,036	6.00
	136,750	435,043	432,429	221,139	211,290	2,614	…	…	28,010	6.88
	146,038	454,833	452,100	231,442	220,658	2,733	…	…	19,790	4.55
	156,452	479,795	476,908	244,304	232,604	2,887	1,600	1,287	24,962	5.49
	164,732	499,606	496,656	254,885	241,771	2,950	1,653	1,297	19,811	4.13
	172,317	514,440	511,334	262,498	248,836	3,106	1,726	1,380	14,834	2.97
	177,749	522,649	519,517	266,847	252,670	3,132	1,744	1,388	8,209	1.60
	183,408	530,999	527,692	270,924	256,768	3,307	1,824	1,483	8,350	1.60
	187,852	536,542	533,273	273,536	259,737	3,269	1,824	1,445	5,543	1.04
	192,063	544,625	541,418	277,318	264,100	3,207	1,794	1,413	8,083	1.51
	194,579	548,235	544,961	278,366	266,595	3,274	1,808	1,466	3,610	0.66
	197,971	553,147	549,881	280,372	269,509	3,266	1,792	1,474	4,912	0.90
	200,640	557,971	554,735	282,397	272,338	3,236	1,771	1,465	4,824	0.87
	202,918	561,452	558,119	283,595	274,524	3,333	1,798	1,535	3,481	0.62
	204,237	561,239	558,015	283,102	274,913	3,224	1,726	1,498	△ 213	△ 0.04
	204,764	560,249	556,944	282,177	274,767	3,305	1,782	1,523	△ 990	△ 0.18
	205,804	559,716	556,482	282,284	274,198	3,234	1,758	1,476	△ 533	△ 0.10
	207,350	559,368	556,003	282,016	273,987	3,365	1,831	1,534	△ 348	△ 0.06
	209,939	561,868	558,387	283,535	274,852	3,481	1,860	1,621	2,500	0.45
	214,723	569,759	566,055	287,170	278,885	3,704	1,992	1,712	7,891	1.40
	220,105	578,920	574,885	291,388	283,497	4,035	2,131	1,904	9,161	1.61
	222,874	587,326	583,031	294,614	288,417	4,295	2,229	2,066	8,406	1.45
	229,415	599,134	594,325	300,039	294,286	4,809	2,474	2,335	11,808	2.01
	234,583	606,007	600,655	303,546	297,109	5,352	2,684	2,668	6,873	1.15
	239,297	613,258	606,501	306,491	300,010	6,757	3,681	3,076	7,251	1.20
平成 2 年	243,366	616,826	609,645	307,637	302,008	7,181	3,775	3,406	3,568	0.58
	247,600	620,679	612,975	309,084	303,891	7,704	3,950	3,754	3,853	0.63
	253,516	627,269	618,402	311,631	306,771	8,867	4,567	4,300	6,590	1.06
	258,219	630,759	621,140	312,543	308,597	9,619	4,971	4,648	3,490	0.56
	261,193	632,478	622,415	312,575	309,840	10,063	5,135	4,928	1,719	0.27
	264,547	634,785	624,754	313,408	311,346	10,031	5,046	4,985	2,307	0.37
	268,548	637,448	627,662	314,412	313,250	9,786	4,916	4,870	2,663	0.42
	272,482	641,017	631,140	315,654	315,486	9,877	4,848	5,029	3,569	0.56
	277,532	645,859	635,827	317,822	318,005	10,032	4,864	5,168	4,842	0.76
	282,976	651,901	641,821	320,505	321,316	10,080	4,870	5,210	6,042	0.94
	287,745	657,119	646,729	322,436	324,293	10,390	4,968	5,422	5,218	0.80
	292,305	662,383	651,618	324,905	326,713	10,765	5,065	5,700	5,264	0.80
	297,517	668,842	657,377	327,636	329,741	11,465	5,332	6,133	6,459	0.98
	302,605	674,912	662,885	330,328	332,557	12,027	5,640	6,387	6,070	0.91
	306,942	679,863	667,512	332,385	335,127	12,351	5,740	6,611	4,951	0.73
	310,889	684,365	672,251	334,398	337,853	12,114	5,492	6,622	4,502	0.66
	314,248	686,237	674,123	334,898	339,225	12,114	5,488	6,626	1,872	0.27
	318,925	691,230	678,869	337,029	341,840	12,361	5,554	6,807	4,993	0.73

表7 世帯数および人口【2/2】

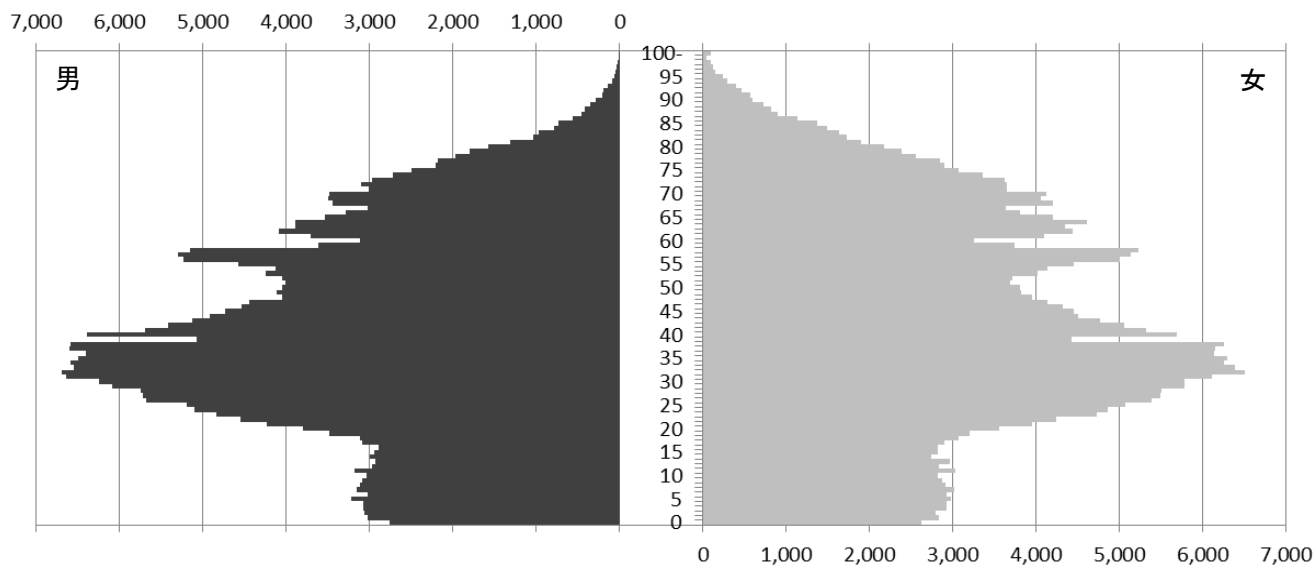
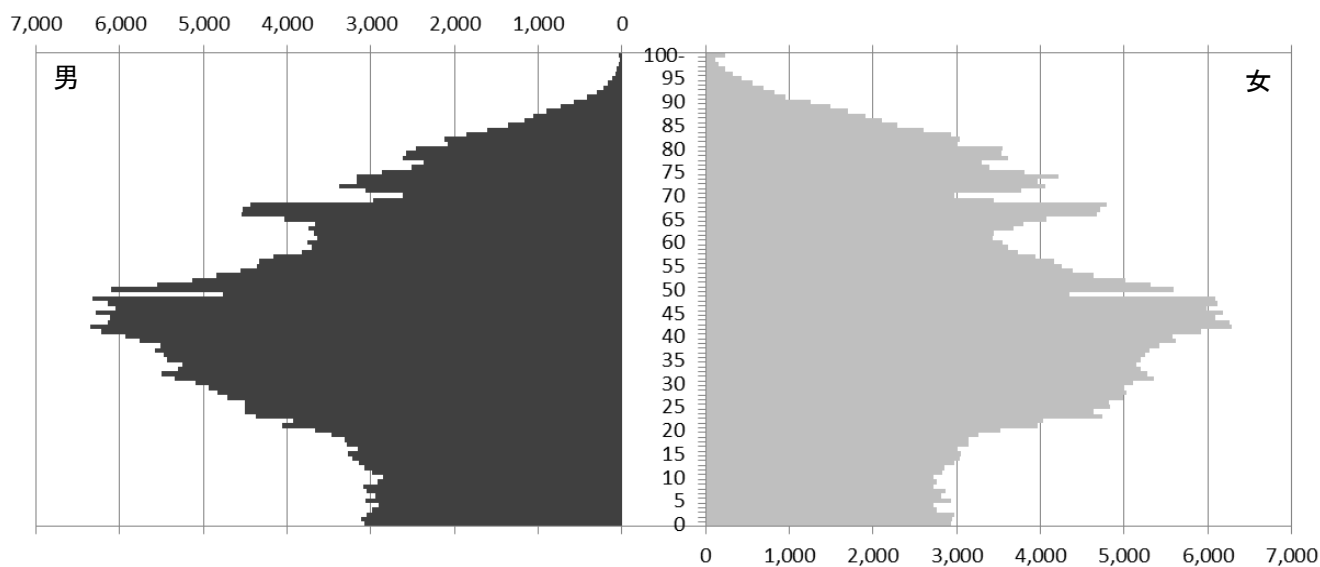
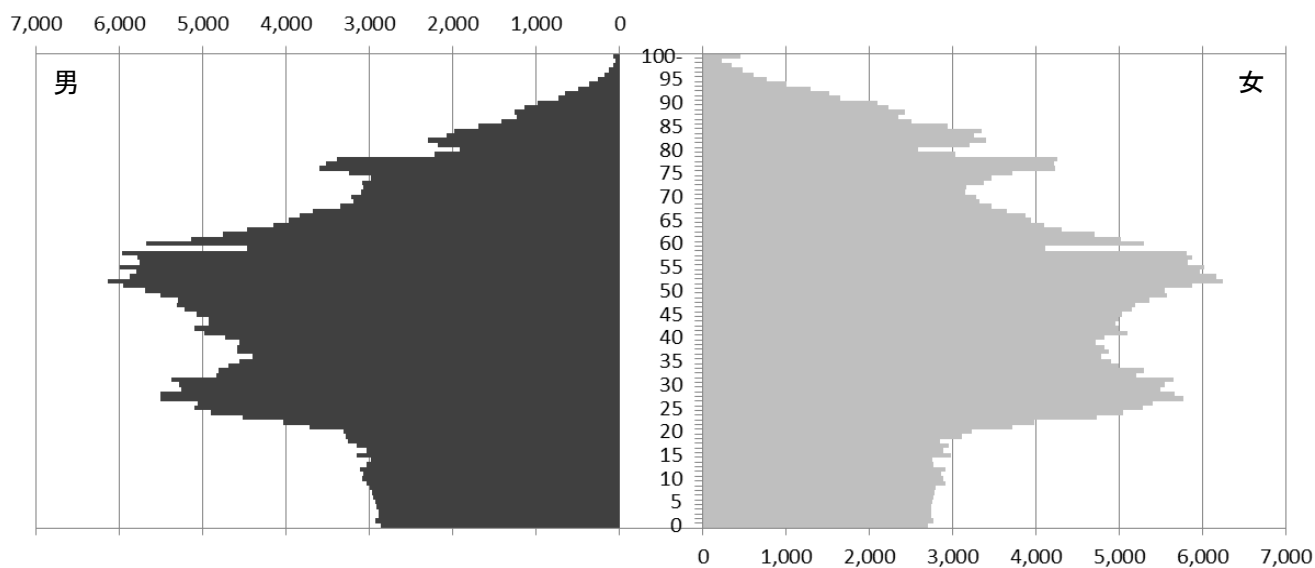
年	世 帯 数	総 人 口	日 本 人 人 口			外 国 人 人 口			対前年比増加人口	
			計	男	女	計	男	女	実 数	率
平成 20 年	324,194	697,174	684,107	339,385	344,722	13,067	5,825	7,242	5,944	0.86
21	329,290	702,922	689,187	341,481	347,706	13,735	6,145	7,590	5,748	0.82
22	332,307	706,449	692,450	342,512	349,938	13,999	6,202	7,797	3,527	0.50
23	333,414	707,280	693,368	342,158	351,210	13,912	6,035	7,877	831	0.12
24	335,465	707,903	694,886	342,261	352,625	13,017	5,679	7,338	623	0.09
25	344,228	709,262	696,522	342,647	353,875	12,740	5,613	7,127	1,359	0.19
26	347,096	711,212	698,354	343,353	355,001	12,858	5,741	7,117	1,950	0.27
27	350,732	714,656	701,104	344,156	356,948	13,552	6,138	7,414	3,444	0.48
28	355,564	719,109	704,447	345,341	359,106	14,662	6,659	8,003	4,453	0.62

注：(1)「世帯数」について、昭和23～28年は食糧配給台帳(外国人を含む)、昭和29～42年は住民登録(外国人のみの世帯は含まない)、昭和43年以降は住民基本台帳(外国人のみの世帯について、平成24年までは含まず、平成25年からは含む)の数値である。
(2)「総人口」は、「日本人人口」と「外国人人口」の計である。(ただし、昭和28年、29年は外国人登録数が不詳のため、日本人のみの人口である)
(3)「日本人人口」について、昭和23～28年は食糧配給台帳(外国人を含む)、昭和29～42年は住民登録、昭和43年以降は住民基本台帳(日本人人口)の数値である。
(4)「外国人人口」について、昭和29年までは不詳、昭和30年～平成24年は外国人登録、平成25年以降は住民基本台帳の外国人人口の数値である。
(5)「対前年比増加人口」は、「総人口」の増減値である。なお、外国人数が不詳の期間があるため、昭和29年、30年については参考値として()表示した。

資料：東京都総務局統計部統計調整課「東京都統計年鑑」、区民部戸籍住民課「練馬区の世帯と人口」

※各項目における資料の推移

年	世 帯 数	総 人 口	日本人人口	外国人人口
昭和23年 ┆ 昭和27年	食 糧 配 給 台 帳 (外 国 人 を 含 む)			外国人登録法 施 行 前
昭和28年 ┆ 昭和29年 ┆ 昭和42年	住 民 登 録	住 民 登 録 + 外 国 人 登 録	住 民 登 録	外 国 人 登 録 (昭和28、29 年 は 不 詳)
昭和43年 ┆ 平成24年 ┆ 平成25年 ┆	住民基本台帳 (平成24年ま では外国人を 含まない)	住民基本台帳 + 外 国 人 登 録	住民基本台帳	
		住民基本台帳	住民基本台帳 のうち日本人	住民基本台帳 のうち外国人

表8 町丁別世帯数および人口（住民基本台帳）【1/4】

町 丁 名	世 帯 数	人 口			人 口 密 度 人／km ²	1 世 帯 当 たり 人 員	(平成28年10月 1 日現在)	
		計	男	女			対 前 年 比 増 加 世 帯 数	人 口
総 数	360, 286	723, 145	353, 368	369, 777	15, 040	2. 01	5, 252	4, 640
旭 丘	4, 670	7, 242	3, 645	3, 597	17, 620	1. 55	175	196
1 丁 目	3, 209	4, 818	2, 480	2, 338	22, 101	1. 50	155	195
2 丁 目	1, 461	2, 424	1, 165	1, 259	12, 560	1. 66	20	1
小 竹 町	5, 369	9, 227	4, 445	4, 782	17, 847	1. 72	182	395
1 丁 目	2, 954	5, 063	2, 483	2, 580	20, 415	1. 71	40	84
2 丁 目	2, 415	4, 164	1, 962	2, 202	15, 480	1. 72	142	311
栄 町	2, 348	3, 887	1, 898	1, 989	23, 275	1. 66	29	4
羽 沢	3, 681	6, 491	3, 190	3, 301	13, 959	1. 76	33	25
1 丁 目	888	1, 324	646	678	18, 648	1. 49	37	24
2 丁 目	1, 861	3, 362	1, 630	1, 732	14, 681	1. 81	9	17
3 丁 目	932	1, 805	914	891	10, 939	1. 94	△ 13	△ 16
豊 玉 上	4, 232	6, 419	3, 079	3, 340	20, 574	1. 52	119	92
1 丁 目	1, 464	2, 274	1, 124	1, 150	13, 069	1. 55	39	45
2 丁 目	2, 768	4, 145	1, 955	2, 190	30, 036	1. 50	80	47
豊 玉 中	5, 446	9, 937	4, 994	4, 943	18, 436	1. 82	79	15
1 丁 目	1, 264	2, 375	1, 198	1, 177	17, 593	1. 88	8	△ 19
2 丁 目	1, 812	3, 122	1, 624	1, 498	20, 273	1. 72	27	4
3 丁 目	1, 636	2, 846	1, 392	1, 454	19, 361	1. 74	57	57
4 丁 目	734	1, 594	780	814	15, 476	2. 17	△ 13	△ 27
豊 玉 南	4, 320	8, 554	4, 288	4, 266	18, 677	1. 98	96	219
1 丁 目	1, 193	2, 354	1, 154	1, 200	21, 596	1. 97	30	16
2 丁 目	1, 111	2, 057	1, 009	1, 048	13, 271	1. 85	30	71
3 丁 目	2, 016	4, 143	2, 125	2, 018	21, 356	2. 06	36	132
豊 玉 北	11, 582	18, 681	9, 069	9, 612	22, 950	1. 61	331	317
1 丁 目	1, 450	2, 376	1, 092	1, 284	19, 636	1. 64	9	△ 3
2 丁 目	1, 446	2, 419	1, 149	1, 270	20, 158	1. 67	90	119
3 丁 目	1, 963	3, 038	1, 556	1, 482	19, 600	1. 55	28	7
4 丁 目	2, 477	3, 892	1, 908	1, 984	25, 273	1. 57	129	144
5 丁 目	2, 461	3, 727	1, 787	1, 940	26, 063	1. 51	50	61
6 丁 目	1, 785	3, 229	1, 577	1, 652	26, 686	1. 81	25	△ 11
中 村	4, 807	9, 806	4, 774	5, 032	19, 730	2. 04	109	131
1 丁 目	1, 212	2, 497	1, 226	1, 271	16, 872	2. 06	△ 10	△ 6
2 丁 目	1, 552	3, 316	1, 622	1, 694	21, 256	2. 14	93	148
3 丁 目	2, 043	3, 993	1, 926	2, 067	20, 689	1. 95	26	△ 11
中 村 南	5, 226	10, 417	5, 063	5, 354	20, 267	1. 99	106	65
1 丁 目	1, 943	4, 075	2, 029	2, 046	18, 953	2. 10	49	91
2 丁 目	1, 933	3, 568	1, 739	1, 829	21, 238	1. 85	56	29
3 丁 目	1, 350	2, 774	1, 295	1, 479	21, 176	2. 05	1	△ 55
中 村 北	6, 688	11, 572	5, 511	6, 061	25, 830	1. 73	330	475
1 丁 目	2, 135	3, 737	1, 812	1, 925	30, 631	1. 75	130	245
2 丁 目	1, 650	3, 019	1, 505	1, 514	24, 347	1. 83	73	101
3 丁 目	1, 265	1, 978	915	1, 063	24, 725	1. 56	49	43
4 丁 目	1, 638	2, 838	1, 279	1, 559	23, 262	1. 73	78	86
桜 台	13, 489	24, 841	12, 180	12, 661	17, 936	1. 84	216	330
1 丁 目	3, 061	4, 917	2, 397	2, 520	23, 869	1. 61	88	83
2 丁 目	2, 535	4, 670	2, 309	2, 361	19, 139	1. 84	20	61
3 丁 目	2, 439	4, 777	2, 319	2, 458	16, 761	1. 96	57	122
4 丁 目	1, 882	3, 179	1, 541	1, 638	21, 053	1. 69	3	△ 9
5 丁 目	1, 877	3, 747	1, 905	1, 842	15, 548	2. 00	60	120
6 丁 目	1, 695	3, 551	1, 709	1, 842	13, 764	2. 09	△ 12	△ 47
練 馬	8, 553	14, 171	6, 958	7, 213	17, 848	1. 66	△ 16	△ 169
1 丁 目	2, 529	3, 989	1, 966	2, 023	19, 364	1. 58	△ 10	△ 3
2 丁 目	1, 765	3, 009	1, 492	1, 517	11, 270	1. 70	△ 14	△ 97
3 丁 目	2, 200	3, 391	1, 700	1, 691	25, 306	1. 54	9	△ 33
4 丁 目	2, 059	3, 782	1, 800	1, 982	20, 225	1. 84	△ 1	△ 36
向 山	5, 415	10, 625	5, 233	5, 392	14, 092	1. 96	20	△ 52
1 丁 目	1, 080	1, 740	849	891	19, 121	1. 61	19	△ 6
2 丁 目	1, 164	2, 426	1, 243	1, 183	15, 652	2. 08	7	△ 19
3 丁 目	1, 215	2, 393	1, 147	1, 246	8, 396	1. 97	15	30
4 丁 目	1, 956	4, 066	1, 994	2, 072	18, 233	2. 08	△ 21	△ 57

表8 町丁別世帯数および人口（住民基本台帳）【2/4】

町 丁 名	世 帯 数	人 口			人 口 密 度 人/㎢	1 世 帯 当 たり 人 員	対 前 年 比 増 加	
		計	男	女			世 帯 数	人 口
貫 井	10,689	19,373	9,523	9,850	18,123	1.81	64	5
1 丁 目	2,480	4,643	2,185	2,458	22,430	1.87	12	41
2 丁 目	2,097	3,554	1,760	1,794	19,315	1.69	35	10
3 丁 目	2,713	4,849	2,373	2,476	18,229	1.79	14	△ 21
4 丁 目	2,161	4,213	2,101	2,112	15,838	1.95	△ 4	△ 19
5 丁 目	1,238	2,114	1,104	1,010	14,479	1.71	7	△ 6
錦	2,953	6,078	3,009	3,069	17,267	2.06	63	122
1 丁 目	1,752	3,604	1,747	1,857	18,020	2.06	26	39
2 丁 目	1,201	2,474	1,262	1,212	16,276	2.06	37	83
氷 川 台	6,724	13,288	6,457	6,831	16,992	1.98	59	69
1 丁 目	116	240	112	128	1,611	2.07	—	△ 1
2 丁 目	1,321	2,863	1,420	1,443	17,783	2.17	△ 27	14
3 丁 目	2,619	4,965	2,408	2,557	21,401	1.90	42	47
4 丁 目	2,668	5,220	2,517	2,703	21,750	1.96	44	9
平 和 台	6,321	13,538	6,753	6,785	18,673	2.14	69	65
1 丁 目	1,671	3,557	1,814	1,743	17,965	2.13	1	27
2 丁 目	1,405	2,938	1,444	1,494	18,595	2.09	△ 5	△ 32
3 丁 目	1,974	4,347	2,174	2,173	21,844	2.20	46	39
4 丁 目	1,271	2,696	1,321	1,375	15,859	2.12	27	31
早 宮	8,885	18,754	9,093	9,661	15,813	2.11	71	37
1 丁 目	2,869	5,830	2,831	2,999	17,774	2.03	△ 24	△ 109
2 丁 目	1,975	4,035	1,970	2,065	13,016	2.04	42	76
3 丁 目	2,198	4,723	2,260	2,463	16,010	2.15	25	31
4 丁 目	1,843	4,166	2,032	2,134	16,466	2.26	28	39
春 日 町	12,254	25,273	12,200	13,073	14,376	2.06	316	335
1 丁 目	2,062	4,329	2,109	2,220	10,987	2.10	79	161
2 丁 目	2,211	4,606	2,248	2,358	15,102	2.08	68	70
3 丁 目	2,070	4,067	1,913	2,154	16,600	1.96	61	37
4 丁 目	2,134	4,430	2,154	2,276	14,477	2.08	39	57
5 丁 目	2,136	4,486	2,128	2,358	17,188	2.10	19	△ 6
6 丁 目	1,641	3,355	1,648	1,707	13,583	2.04	50	16
高 松	7,721	17,434	8,703	8,731	12,615	2.26	216	285
1 丁 目	1,364	2,831	1,385	1,446	12,362	2.08	4	△ 18
2 丁 目	1,123	2,501	1,220	1,281	12,024	2.23	30	45
3 丁 目	1,194	3,110	1,540	1,570	14,266	2.60	△ 13	△ 46
4 丁 目	1,462	3,429	1,717	1,712	14,974	2.35	87	182
5 丁 目	1,250	2,689	1,364	1,325	11,443	2.15	49	65
6 丁 目	1,328	2,874	1,477	1,397	10,928	2.16	59	57
北 町	14,339	25,573	13,092	12,481	15,651	1.78	152	158
1 丁 目	2,551	4,367	2,148	2,219	16,796	1.71	△ 35	△ 80
2 丁 目	3,089	6,139	3,064	3,075	24,556	1.99	72	133
3 丁 目	1,432	2,636	1,330	1,306	19,672	1.84	57	60
4 丁 目	1,002	1,002	939	63	4,040	1.00	12	12
5 丁 目	1,209	2,314	1,167	1,147	16,647	1.91	31	35
6 丁 目	1,471	2,571	1,181	1,390	14,444	1.75	△ 2	△ 14
7 丁 目	1,477	2,801	1,397	1,404	13,338	1.90	7	△ 8
8 丁 目	2,108	3,743	1,866	1,877	17,409	1.78	10	20
田 柄	13,026	29,058	14,390	14,668	17,494	2.23	221	70
1 丁 目	2,312	5,036	2,432	2,604	18,313	2.18	50	91
2 丁 目	3,549	6,989	3,425	3,564	17,516	1.97	104	105
3 丁 目	2,413	5,940	3,026	2,914	18,679	2.46	△ 19	△ 124
4 丁 目	2,995	7,062	3,532	3,530	17,058	2.36	43	10
5 丁 目	1,757	4,031	1,975	2,056	15,808	2.29	43	△ 12
光 が 丘	12,686	28,089	13,108	14,981	16,810	2.21	62	△ 293
1 丁 目	1,563	2,752	1,275	1,477	38,761	1.76	△ 9	△ 48
2 丁 目	2,645	5,825	2,633	3,192	22,754	2.20	7	△ 100
3 丁 目	3,922	9,075	4,324	4,751	31,620	2.31	27	△ 70
4 丁 目	—	—	—	—	—	—	—	—
5 丁 目	1,571	3,386	1,525	1,861	20,646	2.16	11	△ 59
6 丁 目	461	1,082	485	597	13,872	2.35	△ 3	△ 25
7 丁 目	2,524	5,969	2,866	3,103	28,976	2.36	29	9

表8 町丁別世帯数および人口（住民基本台帳）【3/4】

町 丁 名	世 帯 数	人 口			人 口 密 度 人/㎢	1 世 帯 当 たり 人 員	対 前 年 比 増 加	
		計	男	女			世 帯 数	人 口
旭 町	6,594	12,892	6,375	6,517	16,743	1.96	74	71
1 丁 目	1,877	4,227	2,071	2,156	17,183	2.25	17	△ 13
2 丁 目	2,506	4,486	2,219	2,267	15,207	1.79	36	59
3 丁 目	2,211	4,179	2,085	2,094	18,249	1.89	21	25
土 支 田	5,780	13,452	6,717	6,735	11,390	2.33	132	228
1 丁 目	1,530	3,513	1,736	1,777	14,398	2.30	25	3
2 丁 目	1,162	2,672	1,338	1,334	9,088	2.30	77	224
3 丁 目	1,678	3,935	1,954	1,981	12,694	2.35	29	11
4 丁 目	1,410	3,332	1,689	1,643	10,006	2.36	1	△ 10
富 士 見 台	7,601	15,362	7,501	7,861	16,019	2.02	69	57
1 丁 目	1,549	3,185	1,548	1,637	18,958	2.06	41	52
2 丁 目	2,184	4,116	2,036	2,080	17,741	1.88	5	△ 4
3 丁 目	2,088	4,052	1,932	2,120	15,828	1.94	14	1
4 丁 目	1,780	4,009	1,985	2,024	13,231	2.25	9	8
南 田 中	6,270	12,475	6,068	6,407	13,443	1.99	147	267
1 丁 目	1,169	2,453	1,207	1,246	14,098	2.10	46	100
2 丁 目	809	1,739	882	857	10,170	2.15	35	109
3 丁 目	1,449	2,749	1,291	1,458	14,545	1.90	15	20
4 丁 目	1,491	3,112	1,572	1,540	15,483	2.09	39	16
5 丁 目	1,352	2,422	1,116	1,306	12,549	1.79	12	22
高 野 台	6,992	14,629	6,983	7,646	15,832	2.09	122	132
1 丁 目	1,755	3,609	1,681	1,928	18,413	2.06	19	29
2 丁 目	1,386	3,004	1,459	1,545	18,317	2.17	△ 1	△ 12
3 丁 目	1,474	2,911	1,380	1,531	12,283	1.97	13	△ 7
4 丁 目	1,122	2,384	1,133	1,251	16,556	2.12	55	58
5 丁 目	1,255	2,721	1,330	1,391	14,869	2.17	36	64
谷 原	5,453	12,696	6,241	6,455	11,225	2.33	146	219
1 丁 目	913	1,984	1,001	983	8,589	2.17	43	99
2 丁 目	795	1,726	842	884	12,241	2.17	17	8
3 丁 目	829	2,038	984	1,054	12,503	2.46	28	31
4 丁 目	713	1,881	946	935	9,848	2.64	17	37
5 丁 目	1,225	2,769	1,319	1,450	12,198	2.26	36	32
6 丁 目	978	2,298	1,149	1,149	12,910	2.35	5	12
三 原 台	4,090	9,240	4,614	4,626	14,713	2.26	10	△ 59
1 丁 目	1,882	4,088	2,059	2,029	17,249	2.17	15	4
2 丁 目	863	2,024	1,018	1,006	12,974	2.35	5	△ 5
3 丁 目	1,345	3,128	1,537	1,591	13,311	2.33	△ 10	△ 58
石 神 井 町	14,254	27,392	13,047	14,345	14,171	1.92	14	△ 35
1 丁 目	1,780	3,194	1,442	1,752	13,477	1.79	△ 13	△ 42
2 丁 目	2,278	4,442	2,079	2,363	16,153	1.95	△ 1	△ 38
3 丁 目	1,757	3,066	1,468	1,598	18,810	1.75	△ 16	△ 7
4 丁 目	1,722	3,423	1,642	1,781	17,464	1.99	23	44
5 丁 目	924	1,741	879	862	5,784	1.88	5	7
6 丁 目	1,517	2,909	1,396	1,513	13,986	1.92	22	30
7 丁 目	2,046	4,109	1,997	2,112	16,569	2.01	16	7
8 丁 目	2,230	4,508	2,144	2,364	14,780	2.02	△ 22	△ 36
石 神 井 台	14,246	30,365	14,801	15,564	13,550	2.13	245	154
1 丁 目	710	1,629	794	835	4,451	2.29	5	△ 1
2 丁 目	2,117	4,685	2,312	2,373	14,968	2.21	80	130
3 丁 目	2,603	5,464	2,676	2,788	17,569	2.10	42	37
4 丁 目	2,096	4,290	1,986	2,304	15,106	2.05	10	△ 23
5 丁 目	1,697	3,897	1,939	1,958	14,931	2.30	14	△ 5
6 丁 目	1,329	2,999	1,474	1,525	13,388	2.26	—	△ 20
7 丁 目	2,001	3,607	1,781	1,826	16,031	1.80	55	8
8 丁 目	1,693	3,794	1,839	1,955	14,763	2.24	39	28
上 石 神 井	10,387	18,615	9,063	9,552	13,830	1.79	228	283
1 丁 目	3,343	5,408	2,623	2,785	15,906	1.62	50	25
2 丁 目	2,281	4,233	2,050	2,183	13,699	1.86	40	44
3 丁 目	2,327	4,531	2,218	2,313	13,172	1.95	72	48
4 丁 目	2,436	4,443	2,172	2,271	12,586	1.82	66	166
上石神井南町	1,002	2,088	1,022	1,066	11,797	2.08	1	△ 14

表8 町丁別世帯数および人口（住民基本台帳）【4/4】

町 丁 名	世 帯 数	人 口			人 口 密 度 人/㎢	1 世 帯 当 たり 人 員	対 前 年 比 増 加	
		計	男	女			世 帯 数	人 口
下 石 神 井	8,466	17,727	8,775	8,952	15,216	2.09	87	149
1 丁 目	1,265	2,652	1,292	1,360	15,976	2.10	△ 12	△ 31
2 丁 目	1,429	3,124	1,563	1,561	14,598	2.19	10	5
3 丁 目	1,110	2,411	1,168	1,243	13,936	2.17	19	48
4 丁 目	1,897	3,453	1,711	1,742	15,415	1.82	21	△ 4
5 丁 目	1,230	2,600	1,293	1,307	16,352	2.11	31	51
6 丁 目	1,535	3,487	1,748	1,739	15,227	2.27	18	80
立 野 町	2,295	5,053	2,462	2,591	14,154	2.20	33	52
関 町 東	2,851	5,090	2,547	2,543	16,006	1.79	50	56
1 丁 目	1,991	3,686	1,853	1,833	16,604	1.85	37	29
2 丁 目	860	1,404	694	710	14,625	1.63	13	27
関 町 南	7,887	16,073	7,781	8,292	15,337	2.04	29	△ 196
1 丁 目	1,238	2,425	1,165	1,260	14,017	1.96	22	—
2 丁 目	2,070	4,162	1,990	2,172	15,025	2.01	△ 8	△ 10
3 丁 目	1,616	3,216	1,622	1,594	11,824	1.99	50	43
4 丁 目	2,963	6,270	3,004	3,266	19,233	2.12	△ 35	△ 229
関 町 北	10,840	21,544	10,426	11,118	16,030	1.99	110	97
1 丁 目	1,848	3,333	1,572	1,761	23,472	1.80	8	△ 14
2 丁 目	2,447	4,282	2,046	2,236	20,786	1.75	63	106
3 丁 目	2,131	4,198	2,068	2,130	11,629	1.97	22	△ 2
4 丁 目	2,057	4,155	2,014	2,141	11,804	2.02	17	18
5 丁 目	2,357	5,576	2,726	2,850	19,703	2.37	—	△ 11
東 大 泉	17,301	34,330	16,310	18,020	14,133	1.98	217	217
1 丁 目	2,337	4,685	2,206	2,479	17,352	2.00	83	147
2 丁 目	2,983	6,168	2,970	3,198	14,791	2.07	△ 3	△ 89
3 丁 目	2,526	4,720	2,152	2,568	14,568	1.87	20	28
4 丁 目	1,510	2,684	1,297	1,387	11,982	1.78	44	73
5 丁 目	1,982	3,774	1,760	2,014	10,783	1.90	24	35
6 丁 目	3,137	6,237	2,926	3,311	14,111	1.99	32	78
7 丁 目	2,826	6,062	2,999	3,063	15,080	2.15	17	△ 55
西 大 泉 町	12	30	12	18	15,000	2.50	—	1
西 大 泉	9,525	21,814	10,756	11,058	12,012	2.29	125	11
1 丁 目	1,850	4,001	1,988	2,013	14,602	2.16	14	△ 42
2 丁 目	1,278	3,040	1,501	1,539	9,240	2.38	9	14
3 丁 目	1,618	3,615	1,793	1,822	12,131	2.23	8	△ 26
4 丁 目	1,441	3,573	1,752	1,821	10,209	2.48	10	1
5 丁 目	2,140	4,848	2,362	2,486	12,691	2.27	51	7
6 丁 目	1,198	2,737	1,360	1,377	14,956	2.28	33	57
南 大 泉	11,998	26,844	13,206	13,638	14,922	2.24	76	△ 10
1 丁 目	2,071	4,739	2,319	2,420	14,231	2.29	△ 15	△ 48
2 丁 目	1,816	4,380	2,160	2,220	15,587	2.41	6	△ 6
3 丁 目	2,174	4,781	2,336	2,445	14,187	2.20	8	△ 7
4 丁 目	2,936	6,201	3,109	3,092	16,989	2.11	59	38
5 丁 目	2,187	4,800	2,330	2,470	13,260	2.19	21	26
6 丁 目	814	1,943	952	991	16,058	2.39	△ 3	△ 13
大 泉 町	9,780	22,444	11,088	11,356	10,801	2.29	51	△ 116
1 丁 目	2,159	5,237	2,585	2,652	10,580	2.43	△ 5	△ 39
2 丁 目	2,142	4,765	2,334	2,431	10,203	2.22	—	△ 66
3 丁 目	1,716	4,031	1,995	2,036	9,856	2.35	4	△ 53
4 丁 目	1,612	3,795	1,896	1,899	11,032	2.35	26	45
5 丁 目	1,035	2,179	1,097	1,082	9,599	2.11	31	16
6 丁 目	1,116	2,437	1,181	1,256	17,919	2.18	△ 5	△ 19
大 泉 学 園 町	15,238	34,662	16,918	17,744	10,795	2.27	184	143
1 丁 目	1,388	3,028	1,453	1,575	12,885	2.18	24	25
2 丁 目	1,812	3,874	1,881	1,993	11,634	2.14	39	62
3 丁 目	1,287	3,247	1,647	1,600	8,970	2.52	20	17
4 丁 目	1,867	4,453	2,185	2,268	11,657	2.39	29	25
5 丁 目	2,064	4,847	2,364	2,483	12,655	2.35	33	65
6 丁 目	2,242	5,226	2,533	2,693	12,268	2.33	12	—
7 丁 目	2,331	5,092	2,445	2,647	12,762	2.18	17	△ 13
8 丁 目	2,167	4,815	2,367	2,448	13,563	2.22	12	△ 36
9 丁 目	80	80	43	37	238	1.00	△ 2	△ 2

資料：区民部戸籍住民課「練馬区の世帯と人口」

表9 年齢別人口(住民基本台帳)

(平成28年1月1日現在)

年 齢	計	男	女	年 齢	計	男	女
総 数	719, 109	352, 000	367, 109				
0 ～ 4 歳	29, 469	15, 139	14, 330	50 ～ 54 歳	51, 139	26, 184	24, 955
0	6, 013	3, 084	2, 929	50	11, 698	6, 104	5, 594
1	6, 065	3, 123	2, 942	51	10, 872	5, 549	5, 323
2	6, 014	3, 048	2, 966	52	10, 150	5, 137	5, 013
3	5, 745	2, 980	2, 765	53	9, 476	4, 841	4, 635
4	5, 632	2, 904	2, 728	54	8, 943	4, 553	4, 390
5 ～ 9 歳	29, 186	15, 081	14, 105	55 ～ 59 歳	40, 116	20, 402	19, 714
5	6, 004	3, 067	2, 937	55	8, 619	4, 368	4, 251
6	5, 771	2, 952	2, 819	56	8, 495	4, 332	4, 163
7	5, 910	3, 047	2, 863	57	8, 117	4, 170	3, 947
8	5, 813	3, 089	2, 724	58	7, 561	3, 827	3, 734
9	5, 688	2, 926	2, 762	59	7, 324	3, 705	3, 619
10 ～ 14 歳	29, 710	15, 289	14, 421	60 ～ 64 歳	36, 395	18, 491	17, 904
10	5, 581	2, 861	2, 720	60	7, 313	3, 761	3, 552
11	5, 815	2, 985	2, 830	61	7, 076	3, 646	3, 430
12	5, 929	3, 076	2, 853	62	7, 120	3, 679	3, 441
13	6, 120	3, 146	2, 974	63	7, 424	3, 741	3, 683
14	6, 265	3, 221	3, 044	64	7, 462	3, 664	3, 798
15 ～ 19 歳	32, 101	16, 498	15, 603	65 ～ 69 歳	42, 221	20, 522	21, 699
15	6, 317	3, 269	3, 048	65	8, 111	4, 036	4, 075
16	6, 177	3, 160	3, 017	66	9, 216	4, 543	4, 673
17	6, 435	3, 293	3, 142	67	9, 249	4, 531	4, 718
18	6, 450	3, 311	3, 139	68	9, 229	4, 437	4, 792
19	6, 722	3, 465	3, 257	69	6, 416	2, 975	3, 441
20 ～ 24 歳	41, 418	20, 532	20, 886	70 ～ 74 歳	34, 385	15, 394	18, 991
20	7, 179	3, 663	3, 516	70	5, 594	2, 621	2, 973
21	8, 024	4, 060	3, 964	71	6, 839	3, 062	3, 777
22	7, 961	3, 931	4, 030	72	7, 433	3, 376	4, 057
23	9, 118	4, 377	4, 741	73	7, 137	3, 168	3, 969
24	9, 136	4, 501	4, 635	74	7, 382	3, 167	4, 215
25 ～ 29 歳	48, 165	23, 490	24, 675	75 ～ 79 歳	30, 601	12, 944	17, 657
25	9, 340	4, 506	4, 834	75	6, 678	2, 870	3, 808
26	9, 326	4, 504	4, 822	76	5, 916	2, 520	3, 396
27	9, 705	4, 715	4, 990	77	5, 664	2, 367	3, 297
28	9, 859	4, 832	5, 027	78	6, 231	2, 613	3, 618
29	9, 935	4, 933	5, 002	79	6, 112	2, 574	3, 538
30 ～ 34 歳	52, 594	26, 503	26, 091	80 ～ 84 歳	25, 284	10, 133	15, 151
30	10, 207	5, 098	5, 109	80	6, 020	2, 466	3, 554
31	10, 704	5, 346	5, 358	81	5, 102	2, 086	3, 016
32	10, 770	5, 495	5, 275	82	5, 161	2, 118	3, 043
33	10, 505	5, 308	5, 197	83	4, 793	1, 854	2, 939
34	10, 408	5, 256	5, 152	84	4, 208	1, 609	2, 599
35 ～ 39 歳	54, 563	27, 768	26, 795	85 ～ 89 歳	14, 737	5, 237	9, 500
35	10, 639	5, 437	5, 202	85	3, 659	1, 367	2, 292
36	10, 715	5, 469	5, 246	86	3, 266	1, 159	2, 107
37	10, 886	5, 577	5, 309	87	2, 980	1, 066	1, 914
38	10, 938	5, 521	5, 417	88	2, 610	908	1, 702
39	11, 385	5, 764	5, 621	89	2, 222	737	1, 485
40 ～ 44 歳	60, 919	30, 784	30, 135	90 ～ 94 歳	5, 976	1, 684	4, 292
40	11, 514	5, 940	5, 574	90	1, 835	574	1, 261
41	12, 133	6, 218	5, 915	91	1, 371	418	953
42	12, 652	6, 359	6, 293	92	1, 131	304	827
43	12, 406	6, 148	6, 258	93	912	221	691
44	12, 214	6, 119	6, 095	94	727	167	560
45 ～ 49 歳	58, 292	29, 578	28, 714	95 ～ 99 歳	1, 573	311	1, 262
45	12, 472	6, 288	6, 184	95	548	118	430
46	12, 043	6, 055	5, 988	96	396	74	322
47	12, 255	6, 144	6, 111	97	299	60	239
48	12, 413	6, 325	6, 088	98	192	38	154
49	9, 109	4, 766	4, 343	99	138	21	117
				100 歳 以上	265	36	229

注：平成24年7月9日に「住民基本台帳法の一部を改正する法律」が施行されたことに伴い、住民基本台帳人口に外国人住民も含まれる。
資料：区民部戸籍住民課「練馬区年齢別人口」

表10 特殊年齢構造指数

年		年少人口指数	老年人口指数	従属人口指数	老年化指数	(各年1月1日現在) 老年人口1人当たり 生産年齢人口
平成	19 年	18.9	26.8	45.7	141.6	3.7
	20	18.9	27.5	46.4	145.3	3.6
	21	18.9	28.3	47.2	149.3	3.5
	22	18.9	28.9	47.7	153.0	3.5
	23	18.9	29.1	48.0	154.2	3.4
	24	18.9	29.6	48.4	156.5	3.4
	25	18.7	30.2	48.8	161.7	3.3
	26	18.7	31.2	49.9	167.4	3.2
	27	18.6	32.1	50.8	172.2	3.1
	28	18.6	32.6	51.2	175.5	3.1

注：(1) 平成24年までは外国人登録数を含まないが、平成25年から外国人住民数を含む。

$$(2) \text{ 年少人口指数} = \frac{\text{年少人口 (0 \sim 14 歳)}}{\text{生産年齢人口 (15 \sim 64 歳)}} \times 100$$

$$(3) \text{ 老年人口指数} = \frac{\text{老年人口 (65 歳以上)}}{\text{生産年齢人口 (15 \sim 64 歳)}} \times 100$$

$$(4) \text{ 従属人口指数} = \frac{\text{年少人口 (0 \sim 14 歳)} + \text{老年人口 (65 歳以上)}}{\text{生産年齢人口 (15 \sim 64 歳)}} \times 100$$

$$(5) \text{ 老年化指数} = \frac{\text{老年人口 (65 歳以上)}}{\text{年少人口 (0 \sim 14 歳)}} \times 100$$

$$(6) \text{ 老年人口1人当り生産年齢人口} = \frac{\text{生産年齢人口 (15 \sim 64 歳)}}{\text{老年人口 (65 歳以上)}}$$

資料：区民部戸籍住民課、総務部総務課

図6 特殊年齢構造指数の推移【表10関連】



表11 人口動態

年次および月	転入人口 (住民基本台帳)			転出人口 (住民基本台帳)			職権記載・消除等に伴う増加人口 (住民基本台帳)			婚姻 (人口動態調査)	離婚 (人口動態調査)		
	計	男	女	計	男	女	計	男	女				
平成 18 年	43,239	22,973	20,266	39,716	21,108	18,608	△ 5	△ 127	122	4,432	1,435		
	43,691	23,112	20,579	39,819	21,334	18,485	178	3	175	4,394	1,364		
	41,465	21,696	19,769	37,634	20,070	17,564	185	88	97	4,537	1,358		
	41,402	21,750	19,652	39,411	21,027	18,384	143	△ 23	166	4,571	1,420		
	39,673	20,302	19,371	39,731	20,907	18,824	107	9	98	4,489	1,380		
	39,982	20,608	19,374	38,712	20,268	18,444	△ 380	△ 306	△ 74	4,151	1,253		
	40,856	20,993	19,863	39,432	20,549	18,883	△ 245	△ 229	△ 16	4,391	1,377		
	41,412	21,307	20,105	40,004	20,679	19,325	△ 41	35	△ 76	4,227	1,296		
	41,630	21,160	20,470	39,444	20,574	18,870	585	411	174	4,142	1,213		
	27	44,114	22,316	21,798	40,891	21,274	19,617	747	418	329	4,185	1,215	
平成27年	1 月	2,599	1,256	1,343	2,490	1,282	1,208	54	29	25	305	80	
	2 月	3,085	1,565	1,520	3,000	1,559	1,441	△ 54	△ 28	△ 26	307	89	
	3 月	8,220	4,042	4,178	6,804	3,598	3,206	291	151	140	458	128	
	4 月	5,143	2,668	2,475	4,508	2,370	2,138	285	123	162	289	99	
	5 月	3,030	1,525	1,505	2,912	1,491	1,421	28	34	△ 6	357	93	
	6 月	2,911	1,500	1,411	2,903	1,533	1,370	108	58	50	264	113	
	7 月	3,328	1,706	1,622	3,045	1,591	1,454	34	22	12	386	95	
	8 月	3,200	1,667	1,533	3,022	1,574	1,448	△ 220	△ 67	△ 153	371	101	
	9 月	3,208	1,626	1,582	3,223	1,649	1,574	139	40	99	284	104	
	10 月	3,424	1,700	1,724	3,200	1,657	1,543	110	60	50	324	95	
	11 月	2,887	1,451	1,436	2,752	1,429	1,323	△ 16	△ 9	△ 7	452	106	
	12 月	3,079	1,610	1,469	3,032	1,541	1,491	△ 12	5	△ 17	388	112	
平成 18 年	5,801	2,977	2,824	5,740	2,952	2,788	4,573	2,584	1,989	4,529	2,566	1,963	
	5,972	3,189	2,783	5,974	3,201	2,773	4,894	2,684	2,210	4,888	2,684	2,204	
	5,990	3,070	2,920	6,023	3,087	2,936	4,926	2,688	2,238	4,958	2,716	2,242	
	6,019	3,097	2,922	5,948	3,056	2,892	4,890	2,766	2,124	4,893	2,764	2,129	
	6,135	3,110	3,025	6,103	3,101	3,002	5,266	2,868	2,398	5,220	2,849	2,371	
	5,954	3,067	2,887	5,912	3,052	2,860	5,326	2,998	2,328	5,334	2,984	2,350	
	5,967	3,115	2,852	5,887	3,077	2,810	5,515	2,945	2,570	5,503	2,942	2,561	
	6,218	3,180	3,038	6,164	3,144	3,020	5,635	3,009	2,626	5,593	3,001	2,592	
	6,177	3,154	3,023	6,076	3,115	2,961	5,504	2,951	2,553	5,501	2,945	2,556	
	27	6,241	3,220	3,021	6,154	3,177	2,977	5,758	3,038	2,720	5,685	2,997	2,688
平成27年	1 月	551	290	261	483	251	232	691	374	317	592	318	274
	2 月	424	201	223	427	211	216	505	270	235	490	261	229
	3 月	553	272	281	516	253	263	512	279	233	508	268	240
	4 月	474	251	223	498	259	239	427	215	212	422	218	204
	5 月	519	272	247	502	261	241	453	233	220	446	224	222
	6 月	549	287	262	539	298	241	422	220	202	399	217	182
	7 月	574	305	269	575	294	281	472	256	216	472	255	217
	8 月	540	279	261	541	281	260	419	228	191	431	231	200
	9 月	520	270	250	511	258	253	436	226	210	431	226	205
	10 月	576	303	273	545	291	254	486	252	234	510	267	243
	11 月	456	232	224	457	234	223	443	231	212	418	209	209
	12 月	505	258	247	560	286	274	492	254	238	566	303	263

注：(1) 転入・転出、職権記載・消除等、出生・死亡(住民基本台帳)は平成24年7月9日から外国人住民を含んでいる。
(2) 転入・転出に国外異動分は含まない。
(3) 婚姻・離婚(人口動態調査)は、人口動態調査の東京都集計による。1年間に届出られたもののうち、婚姻時の夫の住所、別居前の夫婦の住所が練馬区内のものを計上。平成27年の数値は概数である。
(4) 婚姻・離婚(人口動態調査)については、夫婦の一方が外国人の場合を含む。
(5) 出生・死亡(住民基本台帳)は、出生・死亡が原因で、住民基本台帳へ1年間に記載・消除されたものを指す。
(6) 出生・死亡(人口動態調査)は、人口動態調査で、1年間に発生したもののうち、翌年1月14日までに届出があったものについて、子の住所、死亡者の住所が練馬区内のものを計上。

資料：東京都福祉保健局「人口動態統計月報(平成27年)」 「東京都統計年鑑(平成18年～26年)」
区民部戸籍住民課、健康部保健予防課

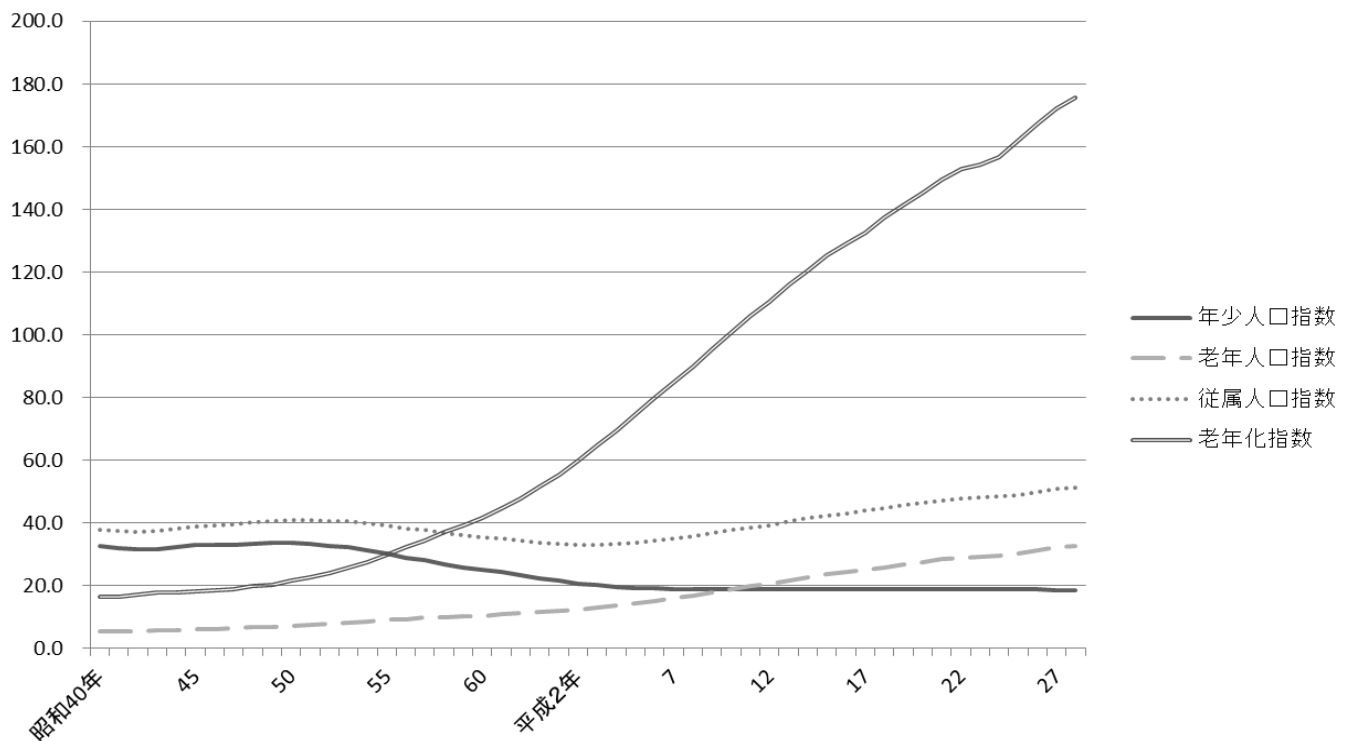
表12 合計特殊出生率

年次	合計特殊出生率	年齢階級別出生率						
		15～19歳	20～24歳	25～29歳	30～34歳	35～39歳	40～44歳	45～49歳
平成18年	1.05	0.01	0.10	0.29	0.40	0.21	0.03	0.00
19	1.10	0.02	0.10	0.29	0.42	0.23	0.04	0.00
20	1.11	0.01	0.10	0.30	0.42	0.24	0.04	0.00
21	1.11	0.01	0.10	0.28	0.43	0.24	0.05	0.00
22	1.15	0.01	0.08	0.29	0.46	0.26	0.05	0.00
23	1.14	0.01	0.09	0.29	0.43	0.26	0.05	0.00
24	1.14	0.01	0.07	0.28	0.44	0.28	0.05	0.00
25	1.22	0.01	0.07	0.29	0.46	0.32	0.06	0.00
26	1.21	0.01	0.07	0.28	0.47	0.31	0.07	0.00
27	1.24	0.01	0.07	0.26	0.49	0.33	0.07	0.00

注：(1)「合計特殊出生率」とは、15歳から49歳までの女性の年齢別出生率を合計したもので、一人の女性が仮にその年次の年齢別出生率で一生涯の間に生むとした時の子ども数を表す。

(2)「年齢階級別出生率」は、年齢階級ごとに出生数を女性人口で除して算出したものである。

資料：東京都福祉保健局「人口動態統計年次推移(区市町村別)」、総務部総務課

図7 合計特殊出生率の推移【表12関連】



表13 町丁別・男女別人口（住民基本台帳）【1/4】

(各年1月1日現在)

町 丁 名	平成 24 年		平成 25 年		平成 26 年		平成 27 年		平成 28 年	
	男	女	男	女	男	女	男	女	男	女
総 数	342, 261	352, 625	348, 260	361, 002	349, 094	362, 118	350, 294	364, 362	352, 000	367, 109
旭 丘	3, 576	3, 416	3, 587	3, 510	3, 548	3, 492	3, 513	3, 482	3, 573	3, 505
1 丁目	2, 422	2, 279	2, 427	2, 317	2, 380	2, 275	2, 365	2, 244	2, 405	2, 246
2 丁目	1, 154	1, 137	1, 160	1, 193	1, 168	1, 217	1, 148	1, 238	1, 168	1, 259
小 竹 町	3, 862	4, 241	4, 016	4, 429	4, 086	4, 409	4, 169	4, 489	4, 295	4, 570
1 丁目	2, 218	2, 342	2, 297	2, 427	2, 374	2, 421	2, 425	2, 511	2, 470	2, 537
2 丁目	1, 644	1, 899	1, 719	2, 002	1, 712	1, 988	1, 744	1, 978	1, 825	2, 033
栄 町	1, 604	1, 712	1, 832	1, 924	1, 845	1, 934	1, 865	1, 978	1, 883	1, 974
羽 沢	3, 088	3, 134	3, 128	3, 222	3, 149	3, 229	3, 159	3, 293	3, 150	3, 279
1 丁目	615	626	641	662	631	647	637	663	639	661
2 丁目	1, 570	1, 654	1, 586	1, 701	1, 606	1, 700	1, 611	1, 731	1, 598	1, 726
3 丁目	903	854	901	859	912	882	911	899	913	892
豊 玉 上	2, 724	2, 927	2, 866	3, 100	2, 943	3, 157	2, 994	3, 276	3, 023	3, 332
1 丁目	973	967	1, 055	1, 042	1, 101	1, 073	1, 117	1, 115	1, 106	1, 140
2 丁目	1, 751	1, 960	1, 811	2, 058	1, 842	2, 084	1, 877	2, 161	1, 917	2, 192
豊 玉 中	4, 799	4, 707	4, 998	4, 838	5, 017	4, 845	5, 034	4, 952	4, 987	4, 930
1 丁目	1, 139	1, 113	1, 250	1, 201	1, 268	1, 196	1, 238	1, 182	1, 220	1, 193
2 丁目	1, 554	1, 467	1, 610	1, 474	1, 610	1, 485	1, 622	1, 508	1, 611	1, 498
3 丁目	1, 398	1, 396	1, 426	1, 424	1, 427	1, 430	1, 396	1, 440	1, 376	1, 409
4 丁目	708	731	712	739	712	734	778	822	780	830
豊 玉 南	3, 967	3, 912	4, 086	4, 031	4, 148	3, 991	4, 163	4, 007	4, 239	4, 151
1 丁目	1, 132	1, 127	1, 164	1, 171	1, 169	1, 164	1, 173	1, 186	1, 156	1, 191
2 丁目	922	952	948	969	984	982	975	973	962	987
3 丁目	1, 913	1, 833	1, 974	1, 891	1, 995	1, 845	2, 015	1, 848	2, 121	1, 973
豊 玉 北	8, 157	8, 514	8, 640	9, 047	8, 685	9, 103	8, 731	9, 163	8, 951	9, 509
1 丁目	1, 083	1, 202	1, 083	1, 225	1, 095	1, 247	1, 085	1, 253	1, 113	1, 280
2 丁目	1, 014	1, 071	1, 095	1, 162	1, 099	1, 189	1, 104	1, 202	1, 105	1, 213
3 丁目	1, 298	1, 268	1, 488	1, 432	1, 517	1, 448	1, 518	1, 451	1, 546	1, 486
4 丁目	1, 725	1, 727	1, 787	1, 813	1, 822	1, 843	1, 839	1, 841	1, 864	1, 927
5 丁目	1, 548	1, 717	1, 608	1, 770	1, 589	1, 743	1, 641	1, 775	1, 751	1, 919
6 丁目	1, 489	1, 529	1, 579	1, 645	1, 563	1, 633	1, 544	1, 641	1, 572	1, 684
中 村	4, 578	4, 743	4, 557	4, 739	4, 632	4, 812	4, 717	4, 874	4, 758	4, 962
1 丁目	1, 156	1, 193	1, 189	1, 223	1, 205	1, 226	1, 248	1, 254	1, 234	1, 265
2 丁目	1, 490	1, 530	1, 470	1, 521	1, 503	1, 575	1, 509	1, 564	1, 576	1, 626
3 丁目	1, 932	2, 020	1, 898	1, 995	1, 924	2, 011	1, 960	2, 056	1, 948	2, 071
中 村 南	4, 836	4, 925	4, 973	5, 172	4, 959	5, 192	5, 007	5, 254	5, 077	5, 285
1 丁目	1, 943	1, 846	1, 967	1, 926	1, 966	1, 912	1, 977	1, 952	2, 017	2, 001
2 丁目	1, 609	1, 645	1, 679	1, 752	1, 705	1, 805	1, 726	1, 797	1, 746	1, 794
3 丁目	1, 284	1, 434	1, 327	1, 494	1, 288	1, 475	1, 304	1, 505	1, 314	1, 490
中 村 北	5, 062	5, 444	5, 211	5, 653	5, 272	5, 732	5, 341	5, 812	5, 350	5, 840
1 丁目	1, 644	1, 679	1, 651	1, 739	1, 634	1, 755	1, 667	1, 789	1, 704	1, 799
2 丁目	1, 318	1, 269	1, 387	1, 380	1, 462	1, 417	1, 488	1, 438	1, 470	1, 446
3 丁目	897	1, 029	936	1, 045	934	1, 063	934	1, 054	925	1, 067
4 丁目	1, 203	1, 467	1, 237	1, 489	1, 242	1, 497	1, 252	1, 531	1, 251	1, 528
桜 台	11, 756	12, 126	11, 837	12, 324	11, 989	12, 418	11, 916	12, 438	12, 018	12, 497
1 丁目	2, 278	2, 345	2, 298	2, 431	2, 312	2, 476	2, 307	2, 458	2, 365	2, 469
2 丁目	2, 108	2, 185	2, 157	2, 231	2, 210	2, 256	2, 228	2, 335	2, 273	2, 352
3 丁目	2, 330	2, 370	2, 298	2, 351	2, 336	2, 378	2, 266	2, 367	2, 280	2, 385
4 丁目	1, 475	1, 627	1, 540	1, 725	1, 528	1, 677	1, 515	1, 667	1, 506	1, 658
5 丁目	1, 882	1, 825	1, 856	1, 782	1, 860	1, 794	1, 847	1, 775	1, 848	1, 788
6 丁目	1, 683	1, 774	1, 688	1, 804	1, 743	1, 837	1, 753	1, 836	1, 746	1, 845
練 馬	6, 994	7, 111	7, 118	7, 302	7, 117	7, 289	7, 173	7, 322	7, 055	7, 238
1 丁目	1, 878	1, 856	1, 959	1, 967	1, 971	1, 963	2, 000	1, 999	1, 996	2, 020
2 丁目	1, 493	1, 517	1, 514	1, 540	1, 534	1, 561	1, 534	1, 551	1, 500	1, 549
3 丁目	1, 813	1, 796	1, 785	1, 805	1, 757	1, 755	1, 791	1, 777	1, 746	1, 687
4 丁目	1, 810	1, 942	1, 860	1, 990	1, 855	2, 010	1, 848	1, 995	1, 813	1, 982
向 山	5, 029	5, 278	5, 121	5, 334	5, 123	5, 300	5, 233	5, 402	5, 236	5, 384
1 丁目	765	815	814	880	815	895	833	911	851	892
2 丁目	1, 173	1, 152	1, 181	1, 141	1, 171	1, 110	1, 246	1, 165	1, 264	1, 168
3 丁目	1, 134	1, 247	1, 150	1, 241	1, 172	1, 254	1, 155	1, 246	1, 127	1, 240
4 丁目	1, 957	2, 064	1, 976	2, 072	1, 965	2, 041	1, 999	2, 080	1, 994	2, 084

表13 町丁別・男女別人口（住民基本台帳）【2/4】

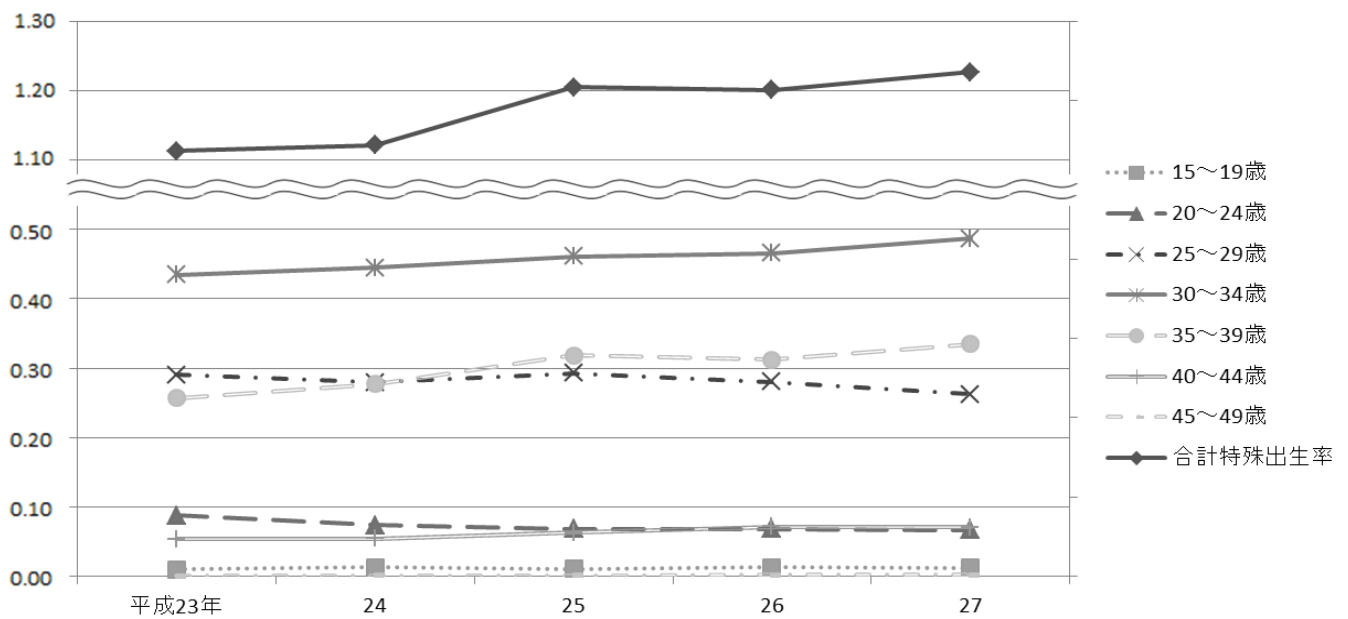
町 丁 名	平成 24 年		平成 25 年		平成 26 年		平成 27 年		平成 28 年	
	男	女	男	女	男	女	男	女	男	女
貫 井	9,457	9,530	9,628	9,792	9,647	9,858	9,660	9,908	9,519	9,868
1 丁目	2,082	2,239	2,098	2,318	2,106	2,337	2,141	2,386	2,190	2,465
2 丁目	1,760	1,667	1,836	1,726	1,837	1,747	1,805	1,776	1,784	1,785
3 丁目	2,345	2,472	2,392	2,537	2,367	2,542	2,374	2,528	2,326	2,476
4 丁目	2,078	2,053	2,095	2,112	2,116	2,123	2,122	2,113	2,120	2,118
5 丁目	1,192	1,099	1,207	1,099	1,221	1,109	1,218	1,105	1,099	1,024
錦	2,826	2,867	2,842	2,886	2,845	2,918	2,888	2,913	2,971	3,005
1 丁目	1,675	1,799	1,700	1,813	1,716	1,844	1,718	1,805	1,731	1,826
2 丁目	1,151	1,068	1,142	1,073	1,129	1,074	1,170	1,108	1,240	1,179
氷 川 台	6,027	6,216	6,154	6,472	6,171	6,513	6,388	6,747	6,438	6,806
1 丁目	110	122	109	127	110	129	108	132	114	132
2 丁目	1,176	1,142	1,189	1,186	1,250	1,242	1,391	1,368	1,425	1,418
3 丁目	2,286	2,374	2,316	2,447	2,300	2,433	2,385	2,534	2,385	2,543
4 丁目	2,455	2,578	2,540	2,712	2,511	2,709	2,504	2,713	2,514	2,713
平 和 台	6,322	6,191	6,576	6,427	6,688	6,539	6,738	6,575	6,766	6,692
1 丁目	1,602	1,523	1,765	1,685	1,771	1,686	1,789	1,673	1,803	1,732
2 丁目	1,331	1,323	1,393	1,384	1,485	1,483	1,472	1,489	1,475	1,497
3 丁目	2,122	2,016	2,158	2,078	2,163	2,048	2,160	2,089	2,182	2,111
4 丁目	1,267	1,329	1,260	1,280	1,269	1,322	1,317	1,324	1,306	1,352
早 宮	8,984	9,381	9,052	9,433	9,048	9,548	9,082	9,619	9,094	9,637
1 丁目	2,872	2,993	2,875	3,038	2,875	3,051	2,860	3,055	2,869	3,060
2 丁目	1,885	1,931	1,887	1,912	1,914	1,959	1,925	1,994	1,953	2,030
3 丁目	2,219	2,385	2,239	2,403	2,271	2,441	2,264	2,453	2,254	2,444
4 丁目	2,008	2,072	2,051	2,080	1,988	2,097	2,033	2,117	2,018	2,103
春 日 町	11,918	12,430	11,954	12,526	11,929	12,602	12,025	12,739	12,078	12,922
1 丁目	1,979	2,011	1,978	2,041	1,971	2,060	1,977	2,084	2,043	2,172
2 丁目	2,274	2,236	2,258	2,245	2,219	2,222	2,238	2,267	2,241	2,313
3 丁目	1,910	2,057	1,922	2,098	1,921	2,093	1,924	2,111	1,909	2,119
4 丁目	2,134	2,223	2,111	2,243	2,085	2,200	2,127	2,225	2,141	2,247
5 丁目	2,017	2,234	2,061	2,235	2,105	2,323	2,123	2,371	2,104	2,372
6 丁目	1,604	1,669	1,624	1,664	1,628	1,704	1,636	1,681	1,640	1,699
高 松	8,327	8,169	8,343	8,268	8,459	8,489	8,533	8,550	8,564	8,621
1 丁目	1,334	1,321	1,339	1,320	1,391	1,403	1,427	1,448	1,403	1,453
2 丁目	1,170	1,200	1,142	1,229	1,180	1,277	1,219	1,287	1,213	1,267
3 丁目	1,526	1,535	1,547	1,561	1,534	1,574	1,518	1,562	1,541	1,588
4 丁目	1,616	1,554	1,630	1,591	1,623	1,614	1,620	1,594	1,644	1,617
5 丁目	1,285	1,214	1,275	1,226	1,303	1,266	1,287	1,286	1,316	1,308
6 丁目	1,396	1,345	1,410	1,341	1,428	1,355	1,462	1,373	1,447	1,388
北 町	12,783	12,019	12,957	12,334	13,015	12,330	12,904	12,281	13,001	12,370
1 丁目	2,162	2,153	2,288	2,282	2,233	2,265	2,185	2,238	2,164	2,244
2 丁目	2,906	2,878	2,924	2,969	2,928	2,951	2,902	2,946	2,988	2,996
3 丁目	1,256	1,267	1,258	1,282	1,264	1,266	1,268	1,248	1,314	1,285
4 丁目	900	79	922	75	970	73	931	66	930	63
5 丁目	1,197	1,106	1,194	1,123	1,208	1,129	1,194	1,142	1,165	1,147
6 丁目	1,193	1,382	1,197	1,421	1,166	1,372	1,159	1,355	1,184	1,387
7 丁目	1,410	1,361	1,379	1,357	1,398	1,396	1,412	1,401	1,411	1,382
8 丁目	1,759	1,793	1,795	1,825	1,848	1,878	1,853	1,885	1,845	1,866
田 柄	13,959	14,067	14,226	14,380	14,335	14,429	14,279	14,504	14,370	14,601
1 丁目	2,371	2,437	2,371	2,476	2,361	2,500	2,373	2,544	2,401	2,541
2 丁目	3,286	3,430	3,335	3,466	3,363	3,461	3,305	3,445	3,368	3,519
3 丁目	3,099	2,953	3,108	3,008	3,119	3,022	3,098	2,986	3,053	2,960
4 丁目	3,278	3,238	3,424	3,363	3,513	3,411	3,541	3,487	3,542	3,533
5 丁目	1,925	2,009	1,988	2,067	1,979	2,035	1,962	2,042	2,006	2,048
光 が 丘	13,218	14,688	13,626	15,302	13,372	15,065	13,338	15,111	13,221	15,053
1 丁目	1,276	1,430	1,348	1,534	1,343	1,525	1,285	1,494	1,300	1,497
2 丁目	2,703	3,175	2,761	3,289	2,718	3,219	2,730	3,263	2,681	3,223
3 丁目	4,294	4,641	4,455	4,844	4,361	4,761	4,347	4,761	4,349	4,762
4 丁目	—	—	—	—	—	—	—	—	—	—
5 丁目	1,612	1,865	1,624	1,926	1,563	1,895	1,591	1,905	1,553	1,864
6 丁目	515	614	526	621	525	623	505	609	498	601
7 丁目	2,818	2,963	2,912	3,088	2,862	3,042	2,880	3,079	2,840	3,106

表13 町丁別・男女別人口（住民基本台帳）【3/4】

町 丁 名	平成 24 年		平成 25 年		平成 26 年		平成 27 年		平成 28 年	
	男	女	男	女	男	女	男	女	男	女
旭 町	6,242	6,267	6,382	6,474	6,382	6,444	6,357	6,439	6,374	6,503
1 丁目	2,083	2,122	2,091	2,173	2,057	2,132	2,083	2,147	2,096	2,165
2 丁目	2,182	2,207	2,217	2,232	2,239	2,237	2,212	2,212	2,203	2,226
3 丁目	1,977	1,938	2,074	2,069	2,086	2,075	2,062	2,080	2,075	2,112
土 支 田	6,230	6,154	6,370	6,351	6,453	6,446	6,543	6,533	6,648	6,625
1 丁目	1,651	1,631	1,650	1,675	1,683	1,719	1,705	1,730	1,734	1,763
2 丁目	1,142	1,119	1,163	1,146	1,160	1,156	1,188	1,196	1,237	1,250
3 丁目	1,829	1,844	1,920	1,942	1,948	1,964	1,950	1,973	1,978	1,981
4 丁目	1,608	1,560	1,637	1,588	1,662	1,607	1,700	1,634	1,699	1,631
富 士 見 台	7,352	7,535	7,484	7,701	7,455	7,674	7,460	7,702	7,520	7,792
1 丁目	1,567	1,545	1,577	1,575	1,570	1,579	1,543	1,590	1,532	1,604
2 丁目	2,007	2,071	2,081	2,097	2,065	2,088	2,037	2,053	2,070	2,065
3 丁目	1,830	1,928	1,868	2,002	1,846	1,980	1,909	2,057	1,939	2,118
4 丁目	1,948	1,991	1,958	2,027	1,974	2,027	1,971	2,002	1,979	2,005
南 田 中	5,407	5,614	5,659	5,868	5,756	6,060	5,806	6,121	5,986	6,342
1 丁目	980	987	1,068	1,068	1,079	1,095	1,068	1,097	1,169	1,219
2 丁目	792	754	807	787	821	814	805	810	847	832
3 丁目	1,120	1,268	1,175	1,327	1,267	1,439	1,281	1,425	1,285	1,458
4 丁目	1,410	1,342	1,500	1,405	1,510	1,436	1,572	1,497	1,562	1,524
5 丁目	1,105	1,263	1,109	1,281	1,079	1,276	1,080	1,292	1,123	1,309
高 野 台	6,693	7,090	6,873	7,342	6,883	7,442	6,910	7,510	6,948	7,603
1 丁目	1,644	1,827	1,730	1,920	1,689	1,911	1,678	1,901	1,696	1,932
2 丁目	1,389	1,440	1,409	1,473	1,449	1,517	1,454	1,548	1,459	1,550
3 丁目	1,344	1,416	1,377	1,476	1,387	1,472	1,365	1,476	1,392	1,542
4 丁目	1,081	1,139	1,097	1,161	1,088	1,198	1,118	1,211	1,105	1,232
5 丁目	1,235	1,268	1,260	1,312	1,270	1,344	1,295	1,374	1,296	1,347
谷 原	5,850	5,983	5,995	6,159	6,045	6,175	6,086	6,234	6,185	6,382
1 丁目	828	790	888	848	921	880	932	916	975	965
2 丁目	877	860	878	874	886	875	863	862	843	877
3 丁目	901	967	921	1,020	957	1,037	979	1,053	965	1,048
4 丁目	861	858	881	859	876	851	900	887	942	924
5 丁目	1,300	1,410	1,312	1,425	1,309	1,420	1,325	1,426	1,320	1,437
6 丁目	1,083	1,098	1,115	1,133	1,096	1,112	1,087	1,090	1,140	1,131
三 原 台	4,686	4,691	4,754	4,759	4,700	4,733	4,677	4,692	4,610	4,628
1 丁目	1,995	1,979	2,037	2,038	2,061	2,059	2,075	2,049	2,041	2,025
2 丁目	1,036	998	1,070	1,014	1,041	1,000	1,022	995	1,021	990
3 丁目	1,655	1,714	1,647	1,707	1,598	1,674	1,580	1,648	1,548	1,613
石 神 井 町	12,440	13,441	12,886	14,005	13,007	14,092	13,067	14,160	13,097	14,327
1 丁目	1,404	1,680	1,439	1,751	1,447	1,726	1,455	1,731	1,476	1,781
2 丁目	2,080	2,367	2,072	2,418	2,095	2,400	2,117	2,384	2,095	2,363
3 丁目	1,228	1,332	1,408	1,565	1,454	1,572	1,454	1,598	1,465	1,613
4 丁目	1,506	1,583	1,609	1,633	1,640	1,697	1,625	1,698	1,655	1,742
5 丁目	780	755	828	807	858	839	883	853	881	863
6 丁目	1,290	1,380	1,324	1,406	1,304	1,381	1,370	1,445	1,374	1,500
7 丁目	1,967	2,028	1,976	2,068	2,004	2,100	1,975	2,085	1,982	2,093
8 丁目	2,185	2,316	2,230	2,357	2,205	2,377	2,188	2,366	2,169	2,372
石 神 井 台	14,707	15,174	14,827	15,476	14,719	15,470	14,709	15,423	14,812	15,518
1 丁目	809	824	814	841	802	831	785	834	793	828
2 丁目	2,203	2,262	2,210	2,272	2,221	2,332	2,245	2,314	2,250	2,322
3 丁目	2,698	2,688	2,687	2,774	2,691	2,765	2,675	2,737	2,702	2,781
4 丁目	2,048	2,323	2,105	2,430	2,072	2,379	2,014	2,349	1,995	2,334
5 丁目	1,967	1,973	1,988	1,978	1,926	1,932	1,964	1,950	1,947	1,961
6 丁目	1,417	1,459	1,416	1,464	1,447	1,529	1,462	1,534	1,469	1,527
7 丁目	1,732	1,777	1,778	1,841	1,789	1,833	1,799	1,848	1,799	1,819
8 丁目	1,833	1,868	1,829	1,876	1,771	1,869	1,765	1,857	1,857	1,946
上 石 神 井	8,716	8,962	8,740	9,123	8,771	9,135	8,764	9,213	8,969	9,446
1 丁目	2,491	2,555	2,510	2,635	2,554	2,679	2,554	2,705	2,613	2,790
2 丁目	1,907	1,955	1,958	2,045	1,960	2,056	2,015	2,122	2,044	2,152
3 丁目	2,250	2,342	2,238	2,354	2,260	2,352	2,191	2,291	2,205	2,286
4 丁目	2,068	2,110	2,034	2,089	1,997	2,048	2,004	2,095	2,107	2,218
上石神井南町	1,019	1,052	1,034	1,075	1,028	1,077	1,011	1,064	1,016	1,057

表13 町丁別・男女別人口（住民基本台帳）【4/4】

町 丁 名	平成 24 年		平成 25 年		平成 26 年		平成 27 年		平成 28 年	
	男	女	男	女	男	女	男	女	男	女
下 石 神 井	8,294	8,549	8,388	8,631	8,433	8,615	8,666	8,764	8,729	8,832
1 丁目	1,253	1,340	1,285	1,372	1,302	1,394	1,332	1,389	1,299	1,347
2 丁目	1,576	1,569	1,568	1,559	1,538	1,522	1,534	1,526	1,559	1,556
3 丁目	1,132	1,213	1,131	1,218	1,141	1,212	1,148	1,220	1,151	1,222
4 丁目	1,555	1,582	1,584	1,599	1,634	1,654	1,713	1,730	1,719	1,734
5 丁目	1,127	1,152	1,171	1,186	1,148	1,150	1,230	1,205	1,297	1,276
6 丁目	1,651	1,693	1,649	1,697	1,670	1,683	1,709	1,694	1,704	1,697
立 野 町	2,314	2,539	2,354	2,544	2,339	2,500	2,415	2,546	2,451	2,567
関 町 東	2,481	2,406	2,451	2,450	2,467	2,462	2,477	2,497	2,533	2,528
1 丁目	1,779	1,703	1,754	1,751	1,786	1,767	1,786	1,805	1,856	1,833
2 丁目	702	703	697	699	681	695	691	692	677	695
関 町 南	7,798	8,267	7,925	8,375	7,894	8,363	7,882	8,411	7,829	8,318
1 丁目	1,125	1,194	1,136	1,223	1,155	1,254	1,189	1,283	1,179	1,258
2 丁目	1,974	2,162	2,041	2,213	2,027	2,169	2,008	2,156	1,987	2,157
3 丁目	1,596	1,528	1,607	1,532	1,580	1,539	1,577	1,540	1,617	1,583
4 丁目	3,103	3,383	3,141	3,407	3,132	3,401	3,108	3,432	3,046	3,320
関 町 北	10,092	10,704	10,269	10,910	10,333	10,919	10,395	10,983	10,398	11,057
1 丁目	1,530	1,665	1,582	1,731	1,582	1,745	1,595	1,724	1,573	1,755
2 丁目	1,931	2,114	1,933	2,156	1,963	2,133	1,997	2,166	2,001	2,184
3 丁目	1,930	2,046	2,003	2,101	2,069	2,146	2,098	2,152	2,069	2,135
4 丁目	2,034	2,143	2,040	2,133	2,032	2,131	2,022	2,148	2,025	2,140
5 丁目	2,667	2,736	2,711	2,789	2,687	2,764	2,683	2,793	2,730	2,843
東 大 泉	16,256	17,560	16,312	17,769	16,192	17,651	16,146	17,642	16,225	17,871
1 丁目	1,949	2,097	2,005	2,183	2,003	2,166	2,005	2,176	2,172	2,421
2 丁目	3,202	3,379	3,233	3,419	3,153	3,309	3,081	3,273	2,980	3,208
3 丁目	2,129	2,507	2,131	2,513	2,102	2,538	2,134	2,543	2,146	2,545
4 丁目	1,239	1,301	1,229	1,304	1,258	1,316	1,277	1,336	1,287	1,334
5 丁目	1,791	1,997	1,743	1,986	1,732	1,989	1,712	1,967	1,737	2,005
6 丁目	2,885	3,176	2,938	3,250	2,931	3,249	2,893	3,227	2,908	3,269
7 丁目	3,061	3,103	3,033	3,114	3,013	3,084	3,044	3,120	2,995	3,089
西 大 泉 町	6	7	6	7	6	6	5	6	12	18
西 大 泉	10,776	10,932	10,796	11,046	10,816	11,135	10,840	11,152	10,710	11,030
1 丁目	2,001	1,951	1,985	1,969	2,001	2,003	2,010	2,048	1,989	2,040
2 丁目	1,457	1,492	1,448	1,499	1,462	1,504	1,504	1,553	1,493	1,532
3 丁目	1,865	1,888	1,872	1,895	1,829	1,883	1,832	1,857	1,810	1,833
4 丁目	1,695	1,742	1,724	1,797	1,763	1,855	1,780	1,861	1,742	1,811
5 丁目	2,419	2,529	2,436	2,529	2,426	2,521	2,393	2,494	2,355	2,468
6 丁目	1,339	1,330	1,331	1,357	1,335	1,369	1,321	1,339	1,321	1,346
南 大 泉	12,978	13,180	13,204	13,503	13,245	13,519	13,267	13,593	13,256	13,604
1 丁目	2,269	2,373	2,337	2,463	2,316	2,437	2,347	2,476	2,350	2,428
2 丁目	2,145	2,213	2,173	2,252	2,172	2,253	2,191	2,260	2,167	2,229
3 丁目	2,213	2,202	2,296	2,291	2,367	2,383	2,374	2,413	2,343	2,420
4 丁目	3,052	3,023	3,056	3,060	3,072	3,016	3,054	3,006	3,102	3,063
5 丁目	2,378	2,409	2,389	2,453	2,348	2,432	2,336	2,436	2,340	2,470
6 丁目	921	960	953	984	970	998	965	1,002	954	994
大 泉 町	11,222	11,336	11,201	11,341	11,182	11,372	11,122	11,371	11,174	11,353
1 丁目	2,553	2,583	2,570	2,597	2,605	2,680	2,614	2,704	2,587	2,665
2 丁目	2,412	2,404	2,387	2,363	2,381	2,360	2,350	2,397	2,385	2,445
3 丁目	2,086	2,130	2,094	2,140	2,068	2,117	2,046	2,110	2,015	2,044
4 丁目	1,838	1,843	1,841	1,880	1,836	1,851	1,825	1,824	1,900	1,878
5 丁目	1,122	1,097	1,099	1,099	1,099	1,105	1,109	1,084	1,099	1,074
6 丁目	1,211	1,279	1,210	1,262	1,193	1,259	1,178	1,252	1,188	1,247
大 泉 学 園 町	16,849	17,434	17,022	17,648	16,966	17,634	16,839	17,617	16,901	17,677
1 丁目	1,487	1,529	1,486	1,535	1,480	1,541	1,430	1,545	1,453	1,571
2 丁目	1,871	1,895	1,869	1,931	1,888	1,965	1,856	1,948	1,868	1,965
3 丁目	1,570	1,497	1,613	1,554	1,620	1,555	1,649	1,578	1,652	1,585
4 丁目	2,222	2,298	2,225	2,311	2,206	2,306	2,168	2,247	2,183	2,260
5 丁目	2,246	2,369	2,325	2,441	2,327	2,455	2,340	2,441	2,329	2,447
6 丁目	2,580	2,732	2,572	2,706	2,555	2,678	2,532	2,670	2,552	2,671
7 丁目	2,478	2,673	2,489	2,693	2,464	2,667	2,436	2,673	2,434	2,671
8 丁目	2,349	2,404	2,401	2,438	2,383	2,429	2,385	2,477	2,386	2,470
9 丁目	46	37	42	39	43	38	43	38	44	37

資料：区民部戸籍住民課「町丁別男女別年齢別人口一覧表」

表14 人口予測

(各年1月1日時点)

年	総 数		年少人口（0～14歳）		生産年齢人口（15～64歳）		高齢者人口（65歳以上）	
	増加率		増加率		増加率		増加率	
	%		%		%		%	
平成29年	723,711		88,142		478,565		157,004	
平成30年	726,597	0.40	87,942	△ 0.23	480,211	0.34	158,444	0.92
31	729,262	0.37	87,852	△ 0.10	482,051	0.38	159,360	0.58
32	731,607	0.32	87,798	△ 0.06	483,883	0.38	159,926	0.36
33	733,709	0.29	87,965	0.19	485,248	0.28	160,496	0.36
34	735,505	0.24	87,926	△ 0.04	486,745	0.31	160,834	0.21
35	736,891	0.19	87,717	△ 0.24	487,979	0.25	161,196	0.23
36	737,995	0.15	87,318	△ 0.45	488,811	0.17	161,865	0.41
37	738,725	0.10	87,060	△ 0.30	489,016	0.04	162,649	0.48
38	739,200	0.06	86,572	△ 0.56	489,168	0.03	163,460	0.50
39	739,355	0.02	86,429	△ 0.16	488,595	△ 0.12	164,331	0.53
40	739,294	△ 0.01	86,165	△ 0.31	487,578	△ 0.21	165,551	0.74
41	739,028	△ 0.04	85,624	△ 0.63	486,167	△ 0.29	167,238	1.02
42	738,682	△ 0.05	85,139	△ 0.57	484,135	△ 0.42	169,407	1.30
43	738,220	△ 0.06	84,592	△ 0.64	481,441	△ 0.56	172,187	1.64
44	737,728	△ 0.07	84,052	△ 0.64	481,138	△ 0.06	172,538	0.20
45	737,148	△ 0.08	83,647	△ 0.48	477,738	△ 0.71	175,763	1.87
46	736,484	△ 0.09	83,270	△ 0.45	474,571	△ 0.66	178,643	1.64
47	735,723	△ 0.10	82,916	△ 0.43	471,511	△ 0.64	181,297	1.49
48	735,065	△ 0.09	82,602	△ 0.38	468,089	△ 0.73	184,374	1.70
49	734,296	△ 0.10	82,329	△ 0.33	464,978	△ 0.66	186,988	1.42
50	733,528	△ 0.10	82,104	△ 0.27	461,656	△ 0.71	189,768	1.49
51	732,697	△ 0.11	81,922	△ 0.22	458,063	△ 0.78	192,712	1.55
52	731,925	△ 0.11	81,776	△ 0.18	455,011	△ 0.67	195,138	1.26
53	731,135	△ 0.11	81,649	△ 0.16	452,510	△ 0.55	196,975	0.94
54	730,263	△ 0.12	81,547	△ 0.12	450,169	△ 0.52	198,546	0.80
55	729,237	△ 0.14	81,454	△ 0.11	448,208	△ 0.44	199,575	0.52
56	728,235	△ 0.14	81,362	△ 0.11	446,384	△ 0.41	200,489	0.46
57	727,106	△ 0.16	81,258	△ 0.13	444,648	△ 0.39	201,199	0.35
58	725,854	△ 0.17	81,139	△ 0.15	443,178	△ 0.33	201,537	0.17
59	724,727	△ 0.16	81,007	△ 0.16	441,838	△ 0.30	201,882	0.17

注：平成29年の数値は実数であり、その他の年は平成29年1月1日の住民基本台帳人口に基づき予測したものである。
資料：企画部企画課

※このほか、48ページに「表26人口、世帯数および昼間人口の予測」（国勢調査等の結果に基づく人口等の予測）を掲載している。

図8 人口予測【表14関連】



表15 外国人住民数

				(各年1月1日現在)													
年 国	お 籍	よ 地	び 域	人 数			国 籍	地 域	人 数								
				計	男	女			計	男	女						
平成	24	年		13,017	5,679	7,338	パ	ラ	グ	ア	イ	7	2	5			
	25			12,740	5,613	7,127	ポ	ル	ト	ガ	ル	7	3	4			
	26			12,858	5,741	7,117	ブ	ル	ガ	リ	ア	6	5	1			
	27			13,552	6,138	7,414	デ	ン	マ	ー	ク	6	5	1			
	28			14,662	6,659	8,003	ア	イ	ル	ラ	ン	ド	6	5	1		
中				5,581	2,337	3,244	ベ	ネ	ズ	エ	ラ	6	4	2			
韓	国	・	朝	3,948	1,819	2,129	ベ	ラ	ル	ー	シ	5	2	3			
フ	イ	リ	ピ	946	153	793	カ	メ	ル	ー	ン	5	1	4			
台			湾	579	178	401	カ	ザ	フ	ス	タ	5	1	4			
米			国	508	335	173	コ	ン	ゴ	民	主	共	和	国	4	3	1
ネ	パ	ー	ル	443	272	171	ギ		ニ		ア	4	4	—			
ベ	ト	ナ	ム	417	239	178	レ	バ	ノ	ン	シ	4	2	2			
タ			イ	246	37	209	チ	ユ	ニ	ジ	ア	4	4	—			
英			国	158	119	39	ウ	ガ	ン	ジ	ダ	4	2	2			
イ	ン		ド	128	90	38	カ	ン	ボ	ジ	ア	3	1	2			
カ	ナ		ダ	112	84	28	チ			リ		3	1	2			
フ	ラ	ン	ス	107	80	27	キ	ユ	ー	バ		3	2	1			
ブ	ラ	ジ	ル	100	47	53	チ		エ	コ		3	2	1			
オ	ー	ス	ラ	92	58	34	ド	ミ	ニ	カ	共	和	国	3	3	—	
イ	ン	ド	ネ	88	51	37	エ	ス	ト	ニ	ア	3	—	3			
ミ	ヤ	ン	マ	82	46	36	ジ	ヤ	マ	イ	カ	3	2	1			
ス	リ	ラ	ン	78	55	23	モ	ロ	ッ	コ		3	2	1			
マ	レ	ー	シ	71	38	33	ノ	ル	ウ	エ	ー	3	2	1			
バ	ン	グ	ラ	63	42	21	タ	ン	ザ	ニ	ア	3	2	1			
ド	イ		シ	58	31	27	オ	ー	ス	ト	リ	ア	2	2	—		
イ	タ	リ	ア	56	47	9	ボ	リ	ビ	ア		2	2	—			
モ	ン	ゴ	ル	56	26	30	ギ	リ	シ	ヤ		2	2	—			
ロ	シ		ア	55	13	42	ア	イ	ス	ラ	ン	ド	2	1	1		
ス	ペ	イ	ン	53	40	13	ケ		ニ	ア		2	2	—			
パ	キ	ス	タ	40	33	7	キ	ル	ギ	ス		2	—	2			
イ	ラ		ン	37	33	4	ル	ク	セ	ン	ブ	ル	ク	2	1	1	
ト	ル		コ	35	31	4	セ	ネ	ガ	ル		2	2	—			
ナ	イ	ジ	エ	34	31	3	セ	ル	ビ	ア		2	1	1			
コ	ロ	ン	ビ	30	9	21	ア	ル	ジ	エ	リ	ア	1	1	—		
ニュ	ー	ジ	ー	30	26	4	ア	ル	メ	ニ	ア	1	1	—			
サ	ウ	ジ	ア	30	24	6	コ	ン	ゴ	共	和	国	1	1	—		
シ	ン	ガ	ー	28	10	18	コ	ス	タ	リ	カ		1	1	—		
ガ		ー	ナ	24	22	2	エ	ク	ア	ド	ル		1	1	—		
ペ	ル		ー	23	18	5	エ	ル	サ	ル	バ	ド	ル	1	—	1	
ポ	ー	ラ	ン	20	6	14	ホ	ン	ジ	ュ	ラ	ス	1	—	1		
ス	ウ	エ	ー	15	13	2	イ		ラ		ク		1	—	1		
メ	キ	シ	コ	14	9	5	ラ		オ		ス		1	—	1		
ル	ー	マ	ニ	14	3	11	リ	ト	ア	ニ	ア		1	1	—		
ハ	ン	ガ	リ	13	7	6	マ	ダ	ガ	ス	カ	ル	1	1	—		
ウ	ク	ラ	イ	12	2	10	モ	ル	デ	イ	ブ		1	1	—		
イ	ス	ラ	エ	10	6	4	ミ	ク	ロ	ネ	シ	ア	1	1	—		
ベ	ル	ギ	ー	9	6	3	ル	ワ		ン	ダ		1	—	1		
ス	イ		ス	9	6	3	ス	ロ	ベ	ニ	ア		1	—	1		
エ	ジ	プ	ト	8	5	3	シ		リ		ア		1	1	—		
フ	ィ	ン	ラ	8	4	4	ト		ー		ゴ		1	1	—		
南	ア	フ	リ	8	3	5	ト	リ	ニ	ダ	ー	ド	・	ト	バ	ゴ	
ウ	ズ	ベ	キ	8	6	2	バ	レ	ス	チ	ナ		1	1	—		
ア	ル	ゼ	ン	7	3	4	そ	の	他	・	無	国	籍	17	8	9	
ブ	ル	ネ	イ	7	5	2											
オ	ラ	ン	ダ	7	7	—											

注：(1) 人数は、平成24年のみ旧外国人登録法による登録者数、平成25年以降は住民基本台帳法による住民数である。

(2) 国籍・地域は、最新年である平成28年1月1日現在で人数の多い順に掲載している。なお、人数が同数の場合の並び順は、国名のアルファベット順である。

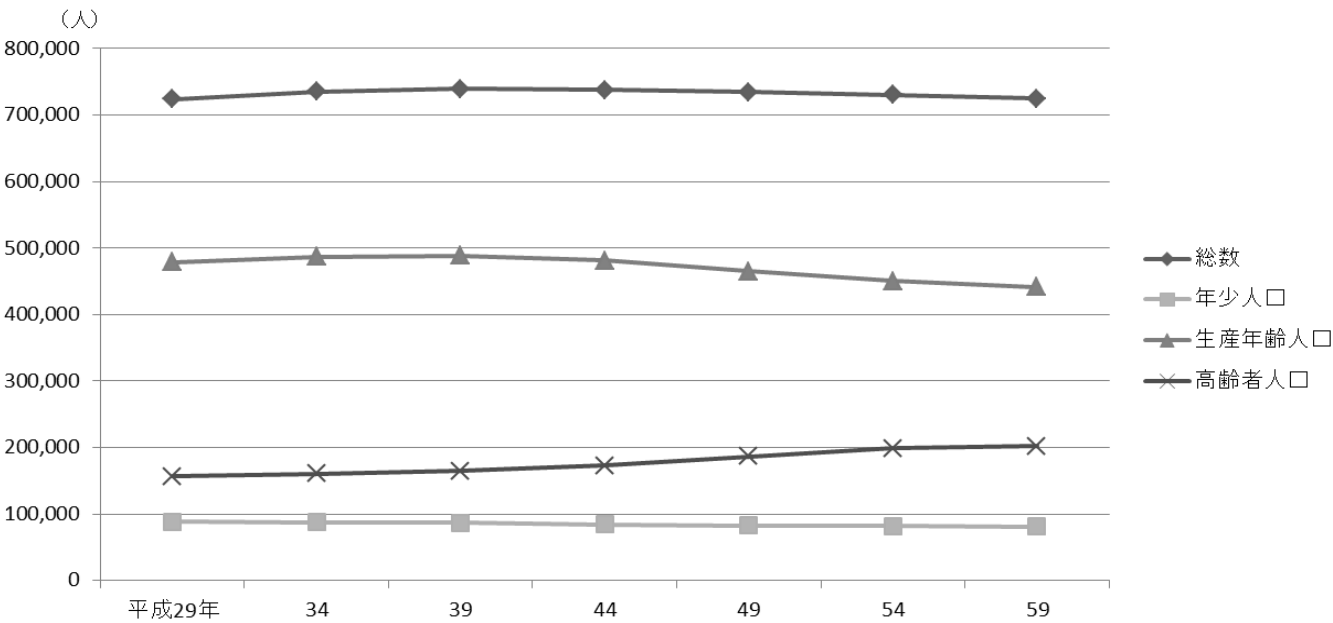
資料：区民部戸籍住民課

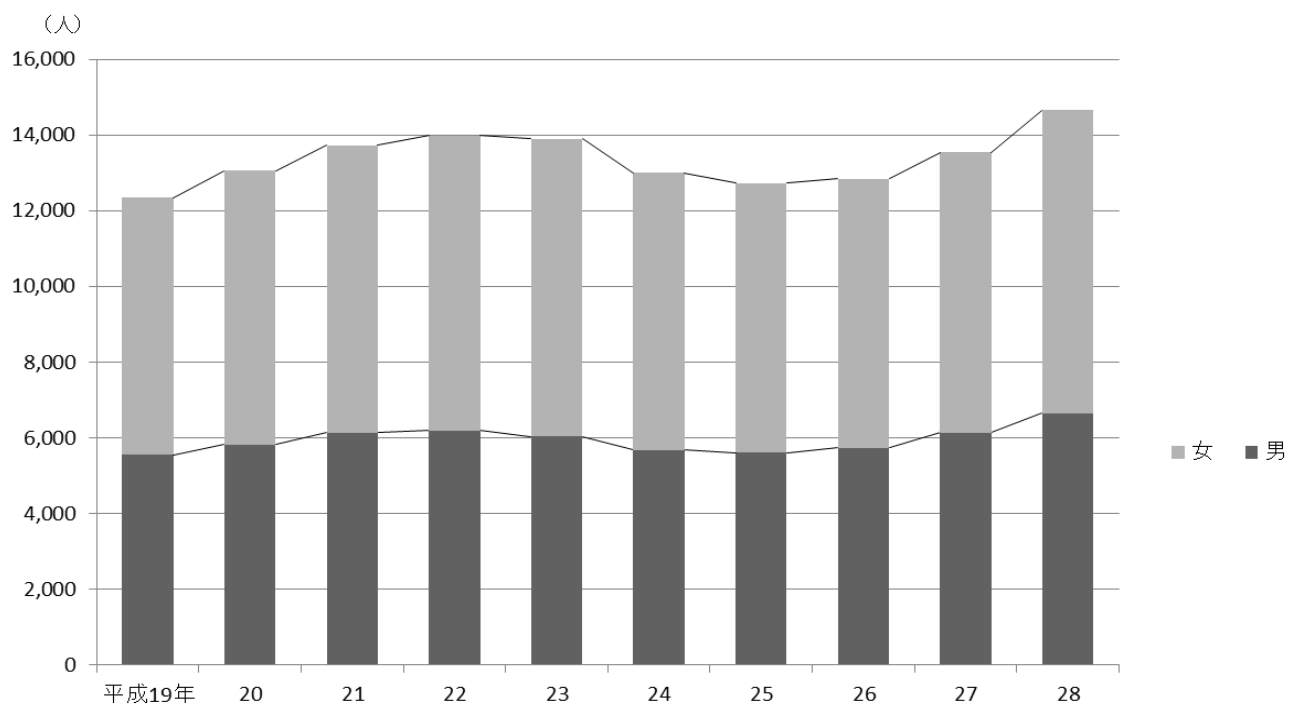
図9 外国人住民数の推移【表15関連】

注：人数は、平成18年から24年までは旧外国人登録法による登録者数、平成25年以降は住民基本台帳法による住民数である。

3

国勢調査

国勢調査による世帯数と人口の推移、年齢別の構成、昼間人口、将来予測など

練馬区勢
図表

土地・
気象・
人口

国勢調査

経済
センサス

商業統計
調査

工業統計
調査

農 業

行財政
・議会

区施設
利用状況
・区民相談

福祉・
教育・
社会保障

衛生・
環境

土木施設
・みどり

区民の
くらし
関連

警察・
消防・
防災

特別区勢
一覧

国 勢 調 査

＝ 調 査 の 沿 革 ＝

大正9年以降、原則として5年ごとに、調査項目の多い大規模調査と少ない簡易調査が交互に実施されている。
日本に住んでいるすべての人および世帯を対象とする、国の最も重要な統計調査として位置づけられている。

＝ 調 査 の 目 的 ＝

国内の人口・世帯の実態を把握し、各種行政施策その他の基礎資料を得ることを目的とする。

＝ 調査の時期(調査期日) ＝

実施年の10月1日を調査期日として実施される。

なお、「平成27年国勢調査」は平成27年10月1日を調査期日として実施され、その調査結果は平成28年から平成29年にかけて、順次公表される予定である。

＝ 調 査 の 対 象 ＝

調査期日において、日本に常住しているすべての人を対象とする。外国人も含めるが、外国政府の外交使節団・領事機関の構成員(随員を含む。)およびその家族、外国軍隊の軍人・軍属およびその家族は除く。

＝ 用 語 の 説 明 ＝

- 常 住 地 調査期日において3か月以上居住しているか、居住する予定となっている場所を「常住地」として調査を実施する。ただし、次の者は、それぞれの場所を常住地とみなす。
- (1) 3か月以上居住しているか、居住する予定となっている住居がない者は、調査の時点にいた場所。
 - (2) 学校や各種学校の在学者で、通学のために施設(学生寮、下宿など)に宿泊している者は、その施設。
 - (3) 病院または診療所に3か月以上入院している者は、入院先。
 - (4) 船舶に乗り組んでいる者で陸上に生活の本拠を持たない者は、船舶が日本の者であれば、その船舶。
 - (5) 自衛隊の営舎内または自衛隊が使用する船舶内の居住者は、その営舎または船舶が籍を置く地方総監部の所在する場所。
 - (6) 刑務所・少年刑務所・拘置所に収容されている者のうち、死刑の確定した者および受刑者ならびに少年院または婦人補導員の在院者については、その施設。

- 世 帯 住居と生計をともにする人の集まり、または独立して住居を維持する単身者をいう。
なお、住居をともにしているが独立で生計を営む単身者、ホテルや旅館等の宿泊施設に住む単身者等はそれぞれを1つの世帯とするが、次の場合は棟ごとにまとめて1つの世帯とする。
- (1) 学校の学生寮・寄宿舎に住む学生・生徒
 - (2) 病院・療養所などの入院患者
 - (3) 老人ホーム、児童保護施設、矯正施設等の入所者

世帯は建物や居住状況等により、一般世帯と施設等の世帯に区分される。

【一般世帯】

- (1) 住居と生計をともにする人の集まりまたは一戸を構えて住んでいる単身者
- (2) 間借りの単身者または下宿している単身者
- (3) 会社・団体・官公庁等の寄宿舎や独身寮に住んでいる単身者

【施設等の世帯】

- (1) 学校の寮・寄宿舎の学生・生徒
- (2) 病院・療養所の入院者
- (3) 老人ホームや児童施設等の社会施設の入所者
- (4) 自衛隊の官舎内等居住者
- (5) 刑務所や拘置所、少年院等の矯正施設の入所者
- (6) その他、定まった住居を持たない単身者や陸上に生活の本拠を有しない船舶乗組員等

また、家族類型によって次のように区分される。

世帯員が1人		単独世帯
世帯員が2人以上	世帯主とその親族のみからなる場合	親族のみの世帯
	世帯主と親族関係にない者がいる場合	非親族を含む世帯

＝ 用語の説明(続き) ＝

常 住 人 口	調査時に当該地域に常住している人口。夜間人口と同義である。
流 入 人 口	当該地域に通勤または通学し、常住地が他地域にある者の数。
流 出 人 口	当該地域に常住地があり、他地域に通勤または通学している者の数。
昼 間 人 口	「常住人口」に「流入人口」を加えて「流出人口」を引いた数。 なお、昼間人口においては、夜間勤務の者、夜間の学校に通っている者もそれぞれの従業地・通学地における数に含まれるが、買い物客などの非定常的な移動は含まれない。
残 留 人 口	「常住人口」から「流出人口」を引いた人口。
年 齢	調査年の9月30日現在による満年齢をいう(なお、その年の10月1日午前零時に生まれた人は0歳とする。)
現 在 人 口	調査時にいた場所で調査する方法による人口。

＝ 住民基本台帳人口との相違点 ＝

項 目		国 勢 調 査	住 民 基 本 台 帳
調 査 方 法		実地調査による。	住民の届出によるため、届けの無い者は把握できない。
人 口	外 国 人	外国人を含む。	同左。※
	3 か 月 以 上 の 不 在 者	調査時に滞在している地域の人口に含める。	住所地の人口に含める。

世		帯	の	定	義	
項		目			国 勢 調 査	住 民 基 本 台 帳
住居と生計を共にする2人以上の 集まり		1世帯とする。			同左。	
1人で1戸を構えている人						
間借り人・ 下宿人	単身のもの	1人ひとりを1世帯とする。			同左。	
	家族と一緒にのもの	家族ごとに1世帯とする。				
雇主と同居の 雇 用 者	単身のもの	雇主の世帯に含める。			生計を同じにするものは同一世帯に まとめ、それ以外のものは 1人1世帯とする。	
	家族と一緒にのもの	家族ごとに1世帯とする。				
同居の家事 使 用 人	単身のもの	雇主の世帯に含める。				
	家族と一緒にのもの	家族ごとに1世帯とする。				
寮・寄宿舎に入居 している単身者	勤め先の寮など	1人1世帯とする。			1人1世帯とする。	
	学校の寮など	棟ごとに一括して1世帯とする。				
病 院 な ど の 入 院 者		原則として施設ごとまたは棟ごとに 一括して1世帯とする。			(一般に) 1人1世帯とする。	
老人ホームなど社会施設の入所者						
刑務所など矯正施設の入所者						
自衛隊の営舎内住居者						

※ 平成24年7月9日に「住民基本台帳法の一部を改正する法律（平成21年法律第77号）」が施行されたことに伴い、それまでは住民基本台帳人口に含まれていなかった外国人住民についても住民基本台帳法の適用対象となった。

表16 世帯数および人口

(各年10月1日現在)									
年	世帯数	人 口			人口密度 人／km ²	1世帯 当たり人員	対 前 回 比 増 加		
		計	男	女			世帯数	人口	
大正 9 年	…	(25,748)	(13,136)	(12,612)	(535.5)	…	…	…	…
14	…	(39,226)	(20,088)	(19,138)	(815.8)	…	…	(13,478)	…
昭和 5 年	…	(54,783)	(28,345)	(26,438)	(1,139.4)	…	…	(15,557)	…
10	…	(72,737)	(37,393)	(35,344)	(1,512.8)	…	…	(17,954)	…
15	…	(112,411)	(59,036)	(53,375)	(2,338.0)	…	…	(39,674)	…
22	…	111,792	58,322	53,470	2,378.0	…	…	…	…
25	27,465	125,197	62,263	62,934	2,663.2	4.41	3,066	13,405	…
30	41,290	185,814	95,518	90,296	3,952.6	4.46	13,825	60,617	…
35	79,796	305,628	156,098	149,530	6,501.3	3.96	38,506	119,814	…
40	124,887	434,721	222,699	212,022	9,249.4	3.50	45,091	129,093	…
45	165,027	527,931	270,356	257,575	11,232.6	3.21	40,140	93,210	…
50	187,801	559,665	285,786	273,879	11,907.8	2.97	22,774	31,734	…
55	202,316	564,156	285,789	278,367	12,003.3	2.85	14,515	4,491	…
60	215,909	587,887	297,239	290,648	12,508.2	2.70	13,593	23,731	…
平成 2 年	242,021	618,663	312,074	306,589	12,846.0	2.55	26,112	30,776	…
7	264,086	635,746	318,551	317,195	13,200.7	2.41	22,065	17,083	…
12	287,243	658,132	327,085	331,047	13,665.5	2.28	23,157	22,386	…
17	312,212	692,339	342,567	349,772	14,375.8	2.29	24,969	34,207	…
22	336,163	716,124	350,647	365,477	14,869.7	2.11	23,951	23,785	…
27	337,987	721,722	351,609	370,113	15,010.9	2.11	1,824	5,598	…

注：(1) 練馬区成立以前(大正9年から昭和15年)の数値は各回国勢調査結果を現在の区の境域に合わせて組換えまたは推計した数値であるため()表示した。(この間の「人口密度」は、現在の面積(48.08km²)を用いて算出した。)

(2) 昭和22年は「臨時国勢調査(調査期日10月1日)」による数値である。

(3) 昭和22年以前の人口は「現在人口」、昭和25年以降は「常住人口」である。(昭和25年調査では「現在人口」も調査し、124,667人で「常住人口」より530人少なかった。)

(4) 「人口密度」は、各回国勢調査報告時の面積に基づき算出された公表値である。

(5) 「1世帯当たり人員」は、昭和25年から55年は「普通世帯」、昭和60年以降は「一般世帯」についての1世帯当たりの人員である。

資料：総務省統計局「国勢調査報告」、「昭和55年10月1日の境域による各回国勢調査時の市区町村別人口」

表17 年少人口、生産年齢人口および老年人口

(1) 実数

(各年10月1日現在)										
年	総数	年少人口(0～14歳)			生産年齢人口(15～64歳)			老年人口(65歳以上)		
		計	男	女	計	男	女	計	男	女
平成 7 年	635,746	87,038	44,601	42,437	466,364	236,542	229,822	76,964	33,708	43,256
12	658,132	85,765	43,979	41,786	467,346	235,839	231,507	101,039	44,889	56,150
17	692,339	80,006	40,797	39,209	432,926	215,963	216,963	130,755	58,750	72,005
22	716,124	87,257	44,767	42,490	488,098	245,933	242,165	137,625	58,375	79,250
27	721,722	86,105	44,327	41,778	472,513	236,938	235,575	158,290	67,772	90,518

注：総数には年齢不詳を含む。

資料：総務省統計局「国勢調査報告」

(2) 構成比

(各年10月1日現在)										
年	総数	年少人口(0～14歳)			生産年齢人口(15～64歳)			老年人口(65歳以上)		
		計	男	女	計	男	女	計	男	女
平成 7 年	%	%	%	%	%	%	%	%	%	%
12	100	13.8	14.2	13.5	74.0	75.1	72.8	12.2	10.7	13.7
17	100	13.1	13.5	12.7	71.4	72.6	70.3	15.4	13.8	17.0
22	100	12.4	12.9	11.9	67.3	68.4	66.1	20.3	18.6	21.9
27	100	12.2	12.8	11.7	68.5	70.5	66.5	19.3	16.7	21.8
27	100	12.0	12.7	11.4	65.9	67.9	64.0	22.1	19.4	24.6

注：分母から年齢不詳を除いて算出している。

資料：総務省統計局「国勢調査報告」

図10 世帯数および1世帯当たり人員の推移【表16関連】



表18 家族類型別一般世帯数

(平成27年10月1日現在)

家 族 類 型	総 数	6 歳 未 満	12 歳 未 満	15 歳 未 満	18 歳 未 満	20 歳 未 満
		世帯員のいる 一般世帯数	世帯員のいる 一般世帯数	世帯員のいる 一般世帯数	世帯員のいる 一般世帯数	世帯員のいる 一般世帯数
総 数	337, 678	27, 378	45, 728	55, 622	65, 592	73, 259
親 族 の み の 世 帯	193, 630	27, 267	45, 539	55, 389	65, 175	71, 501
核 家 族 世 帯	181, 366	26, 088	43, 203	52, 414	61, 481	67, 105
夫 婦 の み	64, 624	—	—	—	2	21
夫 婦 と 子 供	89, 529	25, 055	40, 208	47, 811	54, 941	59, 196
男 親 と 子 供	3, 899	61	220	362	584	799
女 親 と 子 供	23, 314	972	2, 775	4, 241	5, 954	7, 089
核 家 族 以 外 の 世 帯	12, 264	1, 179	2, 336	2, 975	3, 694	4, 396
夫 婦 と 両 親	255	—	—	—	—	—
夫 婦 と 一 人 親	1, 544	—	—	—	—	—
夫 婦 、 子 供 と 両 親	679	201	343	415	485	536
夫 婦 、 子 供 と 一 人 親	3, 098	421	884	1, 174	1, 502	1, 750
夫 婦 と 他 の 親 族 (親、子供を含まない)	512	14	34	46	66	110
夫 婦 、 子 供 と 他 の 親 族 (親を含まない)	1, 026	238	457	568	672	739
夫 婦 、 親 と 他 の 親 族 (子供を含まない)	152	7	12	14	17	25
夫 婦 、 子 供 、 親 と 他 の 親 族	261	119	178	198	216	227
兄 弟 姉 妹 の み	2, 660	—	1	4	14	125
他 に 分 類 さ れ な い 世 帯	2, 077	179	427	556	722	884
非 親 族 を 含 む 世 帯	3, 973	111	187	229	276	365
単 独 世 帯	139, 563	—	2	4	141	1, 393

注：一般世帯数の総数には、家族類型不詳を含む。
資料：総務省統計局「平成27年国勢調査人口等基本集計」

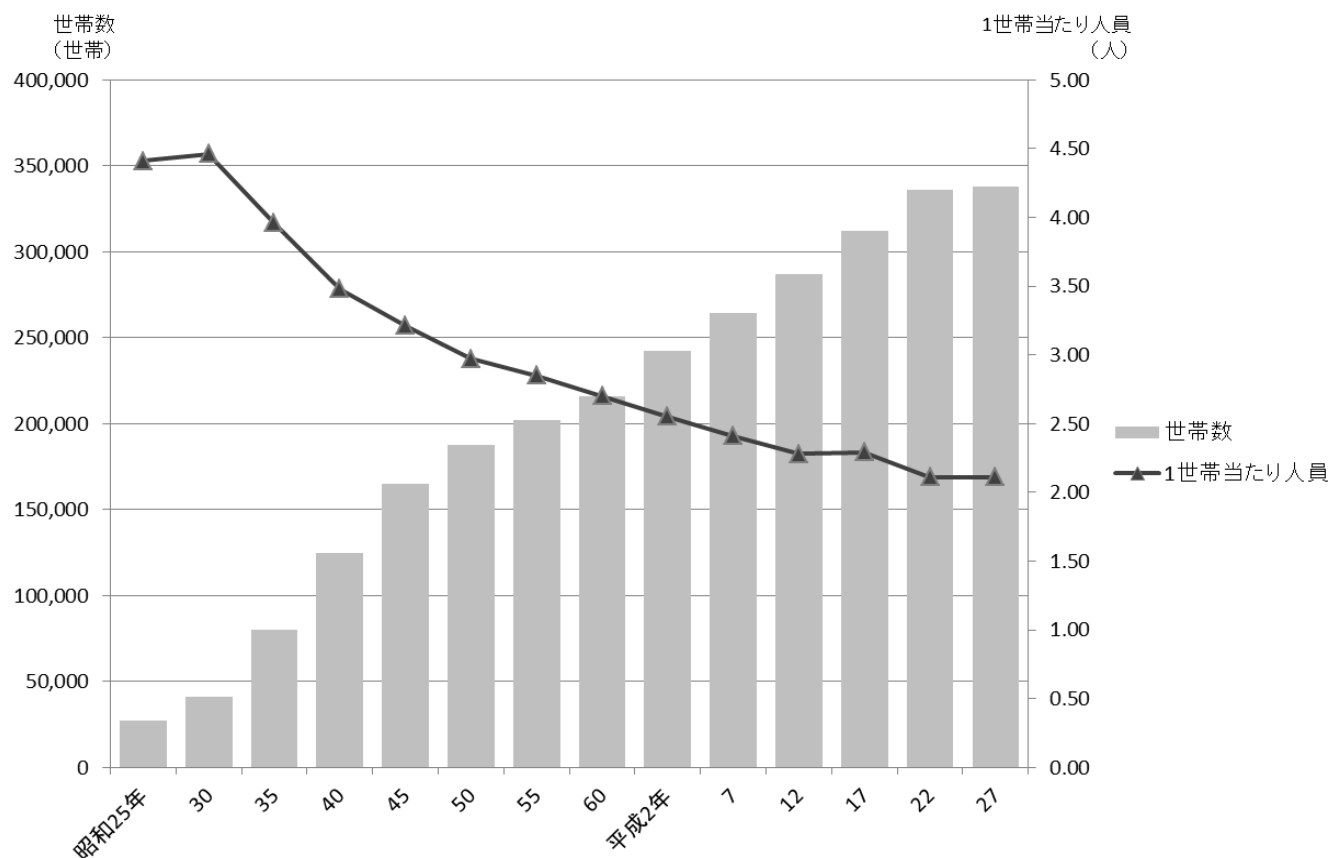
表19 年齢別・就業状態別高齢夫婦世帯数

(平成22年10月1日現在)

妻、夫の年齢	総 数			夫 が 就 業 者			夫 が 非 就 業 者		
	計	妻 が 就 業 者	妻 が 非就業者	計	妻 が 就 業 者	妻 が 非就業者	計	妻 が 就 業 者	妻 が 非就業者
総 数	26, 925	5, 146	18, 108	8, 990	4, 047	4, 433	14, 401	887	13, 397
妻 が 60 ～ 64 歳	3, 640	1, 369	2, 011	1, 995	996	925	1, 399	324	1, 068
夫 が 65 ～ 69 歳	2, 853	1, 061	1, 598	1, 691	825	805	997	213	782
70 ～ 74 歳	667	265	346	272	153	106	327	90	235
75 ～ 79 歳	92	37	49	25	15	10	59	20	38
80 ～ 84 歳	25	5	17	6	2	4	14	1	12
85 歳 以上	3	1	1	1	1	—	2	—	1
妻 が 65 ～ 69 歳	7, 237	1, 925	4, 544	3, 324	1, 501	1, 654	3, 196	339	2, 832
夫 が 65 ～ 69 歳	2, 839	879	1, 686	1, 699	747	870	919	110	802
70 ～ 74 歳	3, 419	830	2, 229	1, 343	616	663	1, 721	172	1, 534
75 ～ 79 歳	879	190	570	260	121	116	494	50	442
80 ～ 84 歳	80	19	46	15	13	2	51	6	44
85 歳 以上	20	7	13	7	4	3	11	1	10
妻 が 70 ～ 74 歳	7, 069	1, 147	4, 892	2, 141	932	1, 049	3, 948	162	3, 752
夫 が 65 ～ 69 歳	434	96	277	246	82	145	141	11	129
70 ～ 74 歳	2, 679	504	1, 800	961	418	473	1, 378	73	1, 294
75 ～ 79 歳	3, 241	450	2, 309	799	365	368	1, 970	56	1, 893
80 ～ 84 歳	651	89	470	122	61	57	427	20	406
85 歳 以上	64	8	36	13	6	6	32	2	30
妻 が 75 歳 以上	8, 979	705	6, 661	1, 530	618	805	5, 858	62	5, 745
夫 が 65 ～ 69 歳	117	18	77	62	17	40	36	1	35
70 ～ 74 歳	470	52	342	145	47	90	254	4	248
75 ～ 79 歳	2, 628	268	1, 914	591	241	309	1, 608	19	1, 574
80 ～ 84 歳	3, 563	261	2, 650	513	221	253	2, 394	26	2, 347
85 歳 以上	2, 201	106	1, 678	219	92	113	1, 566	12	1, 541

注：(1) 高齢夫婦世帯とは夫が65歳以上、妻が60歳以上の夫婦のみで構成される世帯を指す。
(2) 総数には、それぞれ就業状態不詳を含む。
資料：総務省統計局「平成22年国勢調査産業等基本集計」

表20 町丁別世帯数と人口【1/4】

(平成22年10月1日現在)

町 丁 名	世 帯 数	人 口			対 前 回 比 増 加 人 口		平 成 17 年 国 勢 調 査 人 口
		計	男	女	実 数	率	
総 数	336, 163	716, 124	350, 647	365, 477	23, 785	3. 44	692, 339
旭 丘	4, 674	7, 533	3, 794	3, 739	△ 59	△ 0. 78	7, 592
1 丁 目	3, 232	5, 046	2, 556	2, 490	41	0. 82	5, 005
2 丁 目	1, 442	2, 487	1, 238	1, 249	△ 100	△ 3. 87	2, 587
小 竹 町	4, 942	8, 538	4, 043	4, 495	△ 191	△ 2. 19	8, 729
1 丁 目	2, 756	4, 679	2, 290	2, 389	△ 246	△ 4. 99	4, 925
2 丁 目	2, 186	3, 859	1, 753	2, 106	55	1. 45	3, 804
栄 町	2, 336	3, 716	1, 790	1, 926	△ 19	△ 0. 51	3, 735
羽 沢	3, 629	6, 714	3, 312	3, 402	86	1. 30	6, 628
1 丁 目	915	1, 463	713	750	△ 40	△ 2. 66	1, 503
2 丁 目	1, 761	3, 376	1, 641	1, 735	93	2. 83	3, 283
3 丁 目	953	1, 875	958	917	33	1. 79	1, 842
豊 玉 上	4, 086	6, 312	3, 025	3, 287	491	8. 43	5, 821
1 丁 目	1, 410	2, 129	1, 075	1, 054	89	4. 36	2, 040
2 丁 目	2, 676	4, 183	1, 950	2, 233	402	10. 63	3, 781
豊 玉 中	5, 364	9, 974	5, 021	4, 953	479	5. 04	9, 495
1 丁 目	1, 282	2, 441	1, 262	1, 179	△ 78	△ 3. 10	2, 519
2 丁 目	1, 793	3, 157	1, 579	1, 578	306	10. 73	2, 851
3 丁 目	1, 606	2, 845	1, 428	1, 417	178	6. 67	2, 667
4 丁 目	683	1, 531	752	779	73	5. 01	1, 458
豊 玉 南	3, 754	8, 001	3, 989	4, 012	223	2. 87	7, 778
1 丁 目	1, 054	2, 354	1, 155	1, 199	222	10. 41	2, 132
2 丁 目	1, 109	2, 137	1, 096	1, 041	38	1. 81	2, 099
3 丁 目	1, 591	3, 510	1, 738	1, 772	△ 37	△ 1. 04	3, 547
豊 玉 北	10, 951	18, 276	8, 971	9, 305	1, 381	8. 17	16, 895
1 丁 目	1, 500	2, 542	1, 207	1, 335	107	4. 39	2, 435
2 丁 目	1, 359	2, 259	1, 097	1, 162	56	2. 54	2, 203
3 丁 目	1, 738	2, 885	1, 496	1, 389	176	6. 50	2, 709
4 丁 目	2, 260	3, 769	1, 859	1, 910	417	12. 44	3, 352
5 丁 目	2, 261	3, 516	1, 674	1, 842	429	13. 90	3, 087
6 丁 目	1, 833	3, 305	1, 638	1, 667	196	6. 30	3, 109
中 村	4, 416	9, 354	4, 552	4, 802	315	3. 48	9, 039
1 丁 目	991	2, 140	1, 030	1, 110	△ 192	△ 8. 23	2, 332
2 丁 目	1, 394	3, 023	1, 489	1, 534	141	4. 89	2, 882
3 丁 目	2, 031	4, 191	2, 033	2, 158	366	9. 57	3, 825
中 村 南	4, 751	9, 964	4, 856	5, 108	743	8. 06	9, 221
1 丁 目	1, 785	3, 858	1, 966	1, 892	513	15. 34	3, 345
2 丁 目	1, 707	3, 433	1, 640	1, 793	103	3. 09	3, 330
3 丁 目	1, 259	2, 673	1, 250	1, 423	127	4. 99	2, 546
中 村 北	6, 193	11, 022	5, 275	5, 747	1, 134	11. 47	9, 888
1 丁 目	1, 989	3, 577	1, 736	1, 841	717	25. 07	2, 860
2 丁 目	1, 440	2, 669	1, 349	1, 320	106	4. 14	2, 563
3 丁 目	1, 273	2, 067	962	1, 105	115	5. 89	1, 952
4 丁 目	1, 491	2, 709	1, 228	1, 481	196	7. 80	2, 513
桜 台	13, 183	24, 917	12, 133	12, 784	206	0. 83	24, 711
1 丁 目	3, 056	5, 042	2, 438	2, 604	239	4. 98	4, 803
2 丁 目	2, 377	4, 583	2, 213	2, 370	△ 18	△ 0. 39	4, 601
3 丁 目	2, 406	4, 830	2, 362	2, 468	141	3. 01	4, 689
4 丁 目	1, 900	3, 290	1, 565	1, 725	7	0. 21	3, 283
5 丁 目	1, 820	3, 673	1, 872	1, 801	△ 48	△ 1. 29	3, 721
6 丁 目	1, 624	3, 499	1, 683	1, 816	△ 115	△ 3. 18	3, 614
練 馬	8, 589	14, 985	7, 376	7, 609	826	5. 83	14, 159
1 丁 目	2, 430	4, 021	2, 003	2, 018	183	4. 77	3, 838
2 丁 目	1, 670	3, 119	1, 530	1, 589	△ 45	△ 1. 42	3, 164
3 丁 目	2, 418	3, 966	1, 958	2, 008	363	10. 07	3, 603
4 丁 目	2, 071	3, 879	1, 885	1, 994	325	9. 14	3, 554
向 山	5, 072	10, 510	5, 078	5, 432	135	1. 30	10, 375
1 丁 目	1, 007	1, 655	804	851	12	0. 73	1, 643
2 丁 目	1, 112	2, 465	1, 219	1, 246	117	4. 98	2, 348
3 丁 目	1, 128	2, 445	1, 138	1, 307	△ 19	△ 0. 77	2, 464
4 丁 目	1, 825	3, 945	1, 917	2, 028	25	0. 64	3, 920

表20 町丁別世帯数と人口【2/4】

町 丁 名	世 帯 数	人 口			対 前 回 比 増 加 人 口		平 成 17 年 国 勢 調 査 人 口
		計	男	女	実 数	率 %	
貫 井	10, 278	19, 921	9, 904	10, 017	1, 199	6. 40	18, 722
1 丁 目	2, 384	4, 533	2, 180	2, 353	494	12. 23	4, 039
2 丁 目	1, 984	3, 662	1, 885	1, 777	146	4. 15	3, 516
3 丁 目	2, 529	5, 039	2, 470	2, 569	346	7. 37	4, 693
4 丁 目	2, 027	4, 273	2, 121	2, 152	83	1. 98	4, 190
5 丁 目	1, 354	2, 414	1, 248	1, 166	130	5. 69	2, 284
錦	2, 660	5, 761	2, 865	2, 896	196	3. 52	5, 565
1 丁 目	1, 618	3, 519	1, 704	1, 815	217	6. 57	3, 302
2 丁 目	1, 042	2, 242	1, 161	1, 081	△ 21	△ 0. 93	2, 263
氷 川 台	6, 335	12, 890	6, 371	6, 519	424	3. 40	12, 466
1 丁 目	119	256	120	136	△ 24	△ 8. 57	280
2 丁 目	1, 135	2, 346	1, 182	1, 164	157	7. 17	2, 189
3 丁 目	2, 517	5, 027	2, 500	2, 527	186	3. 84	4, 841
4 丁 目	2, 564	5, 261	2, 569	2, 692	105	2. 04	5, 156
平 和 台	5, 849	13, 081	6, 538	6, 543	1, 020	8. 46	12, 061
1 丁 目	1, 525	3, 551	1, 773	1, 778	305	9. 40	3, 246
2 丁 目	1, 262	2, 831	1, 389	1, 442	△ 47	△ 1. 63	2, 878
3 丁 目	1, 896	4, 147	2, 122	2, 025	733	21. 47	3, 414
4 丁 目	1, 166	2, 552	1, 254	1, 298	29	1. 15	2, 523
早 宮	8, 426	18, 864	9, 187	9, 677	774	4. 28	18, 090
1 丁 目	2, 795	6, 054	2, 956	3, 098	30	0. 50	6, 024
2 丁 目	1, 814	3, 980	1, 936	2, 044	150	3. 92	3, 830
3 丁 目	2, 027	4, 597	2, 206	2, 391	189	4. 29	4, 408
4 丁 目	1, 790	4, 233	2, 089	2, 144	405	10. 58	3, 828
春 日 町	11, 113	24, 669	12, 083	12, 586	419	1. 73	24, 250
1 丁 目	1, 849	3, 986	1, 985	2, 001	47	1. 19	3, 939
2 丁 目	2, 075	4, 601	2, 311	2, 290	112	2. 49	4, 489
3 丁 目	1, 922	4, 062	1, 967	2, 095	△ 163	△ 3. 86	4, 225
4 丁 目	1, 927	4, 426	2, 138	2, 288	72	1. 65	4, 354
5 丁 目	1, 919	4, 293	2, 043	2, 250	145	3. 50	4, 148
6 丁 目	1, 421	3, 301	1, 639	1, 662	206	6. 66	3, 095
高 松	6, 748	16, 289	8, 164	8, 125	1, 072	7. 04	15, 217
1 丁 目	1, 178	2, 592	1, 290	1, 302	107	4. 31	2, 485
2 丁 目	903	2, 394	1, 170	1, 224	164	7. 35	2, 230
3 丁 目	1, 068	3, 025	1, 492	1, 533	99	3. 38	2, 926
4 丁 目	1, 311	3, 216	1, 634	1, 582	152	4. 96	3, 064
5 丁 目	1, 105	2, 322	1, 200	1, 122	360	18. 35	1, 962
6 丁 目	1, 183	2, 740	1, 378	1, 362	190	7. 45	2, 550
北 町	13, 185	26, 399	13, 468	12, 931	706	2. 75	25, 693
1 丁 目	2, 630	4, 645	2, 313	2, 332	125	2. 77	4, 520
2 丁 目	2, 924	5, 955	2, 974	2, 981	457	8. 31	5, 498
3 丁 目	1, 397	2, 892	1, 386	1, 506	209	7. 79	2, 683
4 丁 目	24	889	818	71	120	15. 60	769
5 丁 目	1, 215	2, 436	1, 276	1, 160	△ 40	△ 1. 62	2, 476
6 丁 目	1, 443	2, 743	1, 256	1, 487	6	0. 22	2, 737
7 丁 目	1, 538	3, 024	1, 537	1, 487	△ 129	△ 4. 09	3, 153
8 丁 目	2, 014	3, 815	1, 908	1, 907	△ 42	△ 1. 09	3, 857
田 柄	12, 004	28, 403	14, 099	14, 304	986	3. 60	27, 417
1 丁 目	2, 118	4, 888	2, 401	2, 487	193	4. 11	4, 695
2 丁 目	3, 296	6, 978	3, 410	3, 568	245	3. 64	6, 733
3 丁 目	2, 375	6, 132	3, 131	3, 001	△ 136	△ 2. 17	6, 268
4 丁 目	2, 501	6, 380	3, 200	3, 180	159	2. 56	6, 221
5 丁 目	1, 714	4, 025	1, 957	2, 068	525	15. 00	3, 500
光 が 丘	11, 960	29, 403	13, 911	15, 492	△ 2, 044	△ 6. 50	31, 447
1 丁 目	1, 453	2, 895	1, 346	1, 549	△ 294	△ 9. 22	3, 189
2 丁 目	2, 485	6, 251	2, 856	3, 395	△ 655	△ 9. 48	6, 906
3 丁 目	3, 663	9, 367	4, 501	4, 866	△ 338	△ 3. 48	9, 705
4 丁 目	9	9	9	—	△ 14	△ 60. 87	23
5 丁 目	1, 490	3, 638	1, 684	1, 954	△ 293	△ 7. 45	3, 931
6 丁 目	450	1, 134	510	624	△ 89	△ 7. 28	1, 223
7 丁 目	2, 410	6, 109	3, 005	3, 104	△ 361	△ 5. 58	6, 470

表20 町丁別世帯数と人口【3/4】

町 丁 名	世 帯 数	人 口			対 前 回 比 増 加 人 口		平 成 17 年 国 勢 調 査 人 口
		計	男	女	実 数	率 %	
旭 町	6,216	12,935	6,410	6,525	400	3.19	12,535
1 丁目	1,704	4,142	2,042	2,100	124	3.09	4,018
2 丁目	2,406	4,671	2,298	2,373	26	0.56	4,645
3 丁目	2,106	4,122	2,070	2,052	250	6.46	3,872
土 支 田	4,794	12,403	6,199	6,204	551	4.65	11,852
1 丁目	1,297	3,352	1,671	1,681	252	8.13	3,100
2 丁目	890	2,175	1,100	1,075	△ 46	△ 2.07	2,221
3 丁目	1,389	3,752	1,846	1,906	179	5.01	3,573
4 丁目	1,218	3,124	1,582	1,542	166	5.61	2,958
富 士 見 台	7,013	15,250	7,449	7,801	326	2.18	14,924
1 丁目	1,329	3,084	1,536	1,548	1	0.03	3,083
2 丁目	2,091	4,162	2,034	2,128	△ 57	△ 1.35	4,219
3 丁目	1,915	3,947	1,898	2,049	189	5.03	3,758
4 丁目	1,678	4,057	1,981	2,076	193	4.99	3,864
南 田 中	5,733	11,793	5,705	6,088	577	5.14	11,216
1 丁目	979	2,005	992	1,013	103	5.42	1,902
2 丁目	790	1,699	840	859	67	4.11	1,632
3 丁目	1,336	2,725	1,259	1,466	269	10.95	2,456
4 丁目	1,348	2,950	1,487	1,463	104	3.65	2,846
5 丁目	1,280	2,414	1,127	1,287	34	1.43	2,380
高 野 台	6,357	14,129	6,782	7,347	1,386	10.88	12,743
1 丁目	1,693	3,614	1,671	1,943	△ 83	△ 2.25	3,697
2 丁目	1,248	2,825	1,361	1,464	798	39.37	2,027
3 丁目	1,325	2,879	1,399	1,480	23	0.81	2,856
4 丁目	973	2,245	1,087	1,158	396	21.42	1,849
5 丁目	1,118	2,566	1,264	1,302	252	10.89	2,314
谷 原	4,781	11,684	5,734	5,950	1,421	13.85	10,263
1 丁目	802	1,703	856	847	416	32.32	1,287
2 丁目	692	1,642	832	810	37	2.31	1,605
3 丁目	708	1,827	864	963	227	14.19	1,600
4 丁目	623	1,772	854	918	415	30.58	1,357
5 丁目	1,124	2,620	1,261	1,359	403	18.18	2,217
6 丁目	832	2,120	1,067	1,053	△ 77	△ 3.50	2,197
三 原 台	3,953	9,491	4,716	4,775	274	2.97	9,217
1 丁目	1,774	4,086	2,043	2,043	113	2.84	3,973
2 丁目	809	2,004	1,001	1,003	238	13.48	1,766
3 丁目	1,370	3,401	1,672	1,729	△ 77	△ 2.21	3,478
石 神 井 町	13,490	26,603	12,807	13,796	1,135	4.46	25,468
1 丁目	1,683	3,192	1,439	1,753	△ 17	△ 0.53	3,209
2 丁目	2,273	4,596	2,148	2,448	188	4.26	4,408
3 丁目	1,535	2,651	1,288	1,363	152	6.08	2,499
4 丁目	1,536	3,003	1,473	1,530	172	6.08	2,831
5 丁目	820	1,626	826	800	8	0.49	1,618
6 丁目	1,404	2,725	1,318	1,407	104	3.97	2,621
7 丁目	1,990	4,133	2,029	2,104	401	10.74	3,732
8 丁目	2,249	4,677	2,286	2,391	127	2.79	4,550
石 神 井 台	13,215	30,357	14,782	15,575	699	2.36	29,658
1 丁目	668	1,600	787	813	109	7.31	1,491
2 丁目	1,921	4,520	2,229	2,291	40	0.89	4,480
3 丁目	2,462	5,486	2,686	2,800	104	1.93	5,382
4 丁目	2,051	4,529	2,096	2,433	△ 184	△ 3.90	4,713
5 丁目	1,621	3,972	1,965	2,007	326	8.94	3,646
6 丁目	1,168	2,850	1,410	1,440	101	3.67	2,749
7 丁目	1,839	3,740	1,818	1,922	130	3.60	3,610
8 丁目	1,485	3,660	1,791	1,869	73	2.04	3,587
上 石 神 井	9,971	18,964	9,322	9,642	△ 299	△ 1.55	19,263
1 丁目	3,125	5,455	2,675	2,780	26	0.48	5,429
2 丁目	2,135	4,108	2,002	2,106	△ 19	△ 0.46	4,127
3 丁目	2,277	4,847	2,374	2,473	△ 212	△ 4.19	5,059
4 丁目	2,434	4,554	2,271	2,283	△ 94	△ 2.02	4,648
上石神井南町	970	2,081	1,002	1,079	59	2.92	2,022

表20 町丁別世帯数と人口【4/4】

町 丁 名	世 帯 数	人 口			対 前 回 比 増 加 人 口		平 成 17 年 国 勢 調 査 人 口
		計	男	女	実 数	率 %	
下 石 神 井	7,904	17,241	8,438	8,803	569	3.41	16,672
1 丁 目	1,253	2,724	1,283	1,441	454	20.00	2,270
2 丁 目	1,457	3,225	1,621	1,604	104	3.33	3,121
3 丁 目	959	2,311	1,114	1,197	284	14.01	2,027
4 丁 目	1,694	3,199	1,564	1,635	△ 239	△ 6.95	3,438
5 丁 目	1,109	2,366	1,172	1,194	△ 57	△ 2.35	2,423
6 丁 目	1,432	3,416	1,684	1,732	23	0.68	3,393
立 野 町	2,222	4,888	2,323	2,565	565	13.07	4,323
関 町 東	2,739	5,325	2,629	2,696	△ 40	△ 0.75	5,365
1 丁 目	1,881	3,834	1,892	1,942	15	0.39	3,819
2 丁 目	858	1,491	737	754	△ 55	△ 3.56	1,546
関 町 南	7,857	16,973	8,135	8,838	△ 173	△ 1.01	17,146
1 丁 目	1,270	2,366	1,091	1,275	△ 88	△ 3.59	2,454
2 丁 目	2,115	4,264	2,014	2,250	△ 26	△ 0.61	4,290
3 丁 目	1,613	3,248	1,665	1,583	△ 111	△ 3.30	3,359
4 丁 目	2,859	7,095	3,365	3,730	52	0.74	7,043
関 町 北	10,187	21,305	10,235	11,070	404	1.93	20,901
1 丁 目	1,775	3,396	1,607	1,789	126	3.85	3,270
2 丁 目	2,360	4,216	1,988	2,228	449	11.92	3,767
3 丁 目	1,949	4,013	1,927	2,086	△ 52	△ 1.28	4,065
4 丁 目	2,006	4,186	2,019	2,167	△ 162	△ 3.73	4,348
5 丁 目	2,097	5,494	2,694	2,800	43	0.79	5,451
東 大 泉	16,564	34,862	16,699	18,163	2,561	7.93	32,301
1 丁 目	2,113	4,229	2,001	2,228	375	9.73	3,854
2 丁 目	2,978	6,795	3,303	3,492	1,463	27.44	5,332
3 丁 目	2,403	4,694	2,144	2,550	△ 160	△ 3.30	4,854
4 丁 目	1,469	2,688	1,292	1,396	175	6.96	2,513
5 丁 目	1,901	3,930	1,898	2,032	△ 36	△ 0.91	3,966
6 丁 目	3,040	6,206	2,937	3,269	354	6.05	5,852
7 丁 目	2,660	6,320	3,124	3,196	390	6.58	5,930
西 大 泉 町	7	14	7	7	△ 4	△ 22.22	18
西 大 泉	8,462	21,268	10,492	10,776	397	1.90	20,871
1 丁 目	1,686	3,870	1,953	1,917	147	3.95	3,723
2 丁 目	1,111	2,889	1,411	1,478	△ 86	△ 2.89	2,975
3 丁 目	1,560	3,790	1,873	1,917	311	8.94	3,479
4 丁 目	1,243	3,311	1,619	1,692	250	8.17	3,061
5 丁 目	1,846	4,818	2,358	2,460	△ 250	△ 4.93	5,068
6 丁 目	1,016	2,590	1,278	1,312	25	0.97	2,565
南 大 泉	11,078	26,268	13,053	13,215	896	3.53	25,372
1 丁 目	1,867	4,592	2,238	2,354	△ 177	△ 3.71	4,769
2 丁 目	1,704	4,392	2,197	2,195	136	3.20	4,256
3 丁 目	1,926	4,412	2,209	2,203	65	1.50	4,347
4 丁 目	2,746	6,160	3,081	3,079	285	4.85	5,875
5 丁 目	2,101	4,862	2,422	2,440	493	11.28	4,369
6 丁 目	734	1,850	906	944	94	5.35	1,756
大 泉 町	8,731	22,756	11,226	11,530	636	2.88	22,120
1 丁 目	1,880	5,077	2,507	2,570	302	6.32	4,775
2 丁 目	1,883	5,139	2,544	2,595	△ 17	△ 0.33	5,156
3 丁 目	1,555	4,116	2,025	2,091	△ 60	△ 1.44	4,176
4 丁 目	1,419	3,721	1,847	1,874	331	9.76	3,390
5 丁 目	950	2,186	1,090	1,096	△ 30	△ 1.35	2,216
6 丁 目	1,044	2,517	1,213	1,304	110	4.57	2,407
大 泉 学 園 町	13,421	34,038	16,697	17,341	943	2.85	33,095
1 丁 目	1,216	2,884	1,415	1,469	11	0.38	2,873
2 丁 目	1,691	3,766	1,839	1,927	△ 20	△ 0.53	3,786
3 丁 目	1,104	3,025	1,551	1,474	218	7.77	2,807
4 丁 目	1,694	4,421	2,168	2,253	328	8.01	4,093
5 丁 目	1,716	4,461	2,168	2,293	212	4.99	4,249
6 丁 目	1,979	5,288	2,557	2,731	108	2.08	5,180
7 丁 目	2,101	5,137	2,465	2,672	30	0.59	5,107
8 丁 目	1,911	4,853	2,378	2,475	△ 30	△ 0.61	4,883
9 丁 目	9	203	156	47	86	73.50	117

資料：総務省統計局「平成22年国勢調査報告」、東京都総務局統計部人口統計課「平成22年東京都区市町村町丁別報告」

表21 流入人口および流出人口

(平成22年10月1日現在)

地 域	流 入 人 口			流 出 人 口		
	計	通 勤 者	通 学 者	計	通 勤 者	通 学 者
総 数	76, 450	65, 751	10, 699	204, 330	175, 002	29, 328
都 内	41, 159	34, 766	6, 393	182, 106	156, 386	25, 720
区 部	23, 303	19, 597	3, 706	164, 435	143, 664	20, 771
千代田区	84	72	12	21, 751	19, 743	2, 008
中央区	142	119	23	11, 441	11, 378	63
港区	190	166	24	17, 728	16, 976	752
新宿区	1, 101	892	209	24, 025	20, 756	3, 269
文京区	580	470	110	8, 516	6, 336	2, 180
台東区	162	138	24	2, 739	2, 557	182
墨田区	241	205	36	1, 223	1, 178	45
江東区	514	431	83	4, 571	4, 434	137
品川区	281	231	50	4, 843	4, 614	229
目黒区	303	245	58	2, 132	1, 749	383
大田区	465	386	79	1, 882	1, 800	82
世田谷区	1, 117	906	211	3, 581	2, 463	1, 118
渋谷区	312	263	49	10, 808	9, 709	1, 099
中野区	3, 189	2, 699	490	8, 153	6, 392	1, 761
杉並区	2, 973	2, 377	596	8, 475	6, 425	2, 050
豊島区	1, 995	1, 688	307	16, 746	13, 768	2, 978
北区	1, 133	983	150	2, 527	2, 050	477
荒川区	349	312	37	829	718	111
板橋区	6, 426	5, 506	920	10, 600	8, 853	1, 747
足立区	824	740	84	867	837	30
葛飾区	415	355	60	365	336	29
江戸川区	507	413	94	633	592	41
都 内 市 町 村	17, 856	15, 169	2, 687	17, 671	12, 722	4, 949
主 な 市						
八王子市	427	356	71	1, 367	603	764
立川市	382	337	45	788	726	62
武蔵野市	736	549	187	3, 650	2, 636	1, 014
三鷹市	541	451	90	1, 179	927	252
府中市	412	364	48	694	622	72
小平市	1, 224	1, 045	179	986	617	369
東村山市	1, 650	1, 375	275	694	527	167
清瀬市	1, 876	1, 593	283	828	564	264
東久留米市	2, 602	2, 249	353	913	712	201
西東京市	4, 898	4, 197	701	2, 770	2, 314	456
都 外	35, 291	30, 985	4, 306	22, 224	18, 616	3, 608
埼 玉 県	28, 800	26, 070	2, 730	14, 263	12, 187	2, 076
主 な 市						
さいたま市	2, 355	1, 956	399	1, 929	1, 740	189
川越市	1, 555	1, 403	152	965	627	338
川口市	1, 021	923	98	571	552	19
所沢市	4, 217	3, 812	405	1, 523	1, 329	194
狭山市	1, 108	1, 010	98	559	336	223
戸田市	452	401	51	682	678	4
入間市	1, 364	1, 238	126	354	271	83
朝霞市	1, 903	1, 770	133	985	951	34
志木市	708	661	47	287	229	58
和光市	2, 625	2, 442	183	1, 842	1, 828	14
新座市	4, 764	4, 581	183	1, 812	1, 538	274
富士見市	839	792	47	118	116	2
千 葉 県	2, 505	1, 935	570	2, 162	1, 758	404
神 奈 川 県	2, 785	2, 131	654	4, 526	3, 501	1, 025
主 な 市						
横浜市	1, 186	886	300	2, 126	1, 689	437
川崎市	838	637	201	1, 514	1, 246	268
そ の 他	1, 201	849	352	1, 273	1, 170	103

注：「通勤者」は15歳以上に限る。
 資料：総務省統計局「平成22年国勢調査報告」

表22 年齢別昼間人口および夜間人口

(各年10月1日現在)

年・年齢	夜間人口	昼間人口	流入人口			流出人口			残留人口
			計	通勤者	通学者	計	通勤者	通学者	
平成 2 年	614,646	461,017	88,310	72,744	15,566	241,939	198,533	43,406	372,707
7	630,366	476,777	90,779	76,505	14,274	244,368	204,872	39,496	385,998
12	654,150	507,286	85,656	73,099	12,557	232,520	197,822	34,698	421,630
17	643,687	530,628	83,285	71,629	11,656	196,344	167,532	28,812	447,343
22	712,980	585,099	76,450	65,751	10,699	204,331	175,003	29,328	508,649
総数	712,980	585,099	76,450	65,751	10,699	204,331	175,003	29,328	508,649
15 歳未満	87,257	85,171	1,857	—	1,857	3,943	1	3,942	83,314
15 ～ 19 歳	31,543	20,612	6,704	751	5,953	17,635	1,791	15,844	13,908
20 ～ 24 歳	41,864	28,730	7,387	4,652	2,735	20,521	12,179	8,342	21,343
25 ～ 29 歳	51,541	36,746	6,622	6,512	110	21,417	20,665	752	30,124
30 ～ 34 歳	58,098	43,485	7,366	7,348	18	21,979	21,795	184	36,119
35 ～ 39 歳	65,583	50,369	8,546	8,539	7	23,760	23,658	102	41,823
40 ～ 44 歳	61,777	46,906	7,705	7,699	6	22,576	22,517	59	39,201
45 ～ 49 歳	54,037	40,736	7,096	7,093	3	20,397	20,362	35	33,640
50 ～ 54 歳	41,338	31,117	6,316	6,313	3	16,537	16,516	21	24,801
55 ～ 59 歳	38,204	30,252	6,231	6,230	1	14,183	14,166	17	24,021
60 ～ 64 歳	44,113	38,240	5,945	5,942	3	11,818	11,804	14	32,295
65 ～ 69 歳	37,798	35,236	2,964	2,963	1	5,526	5,517	9	32,272
70 ～ 74 歳	34,136	32,821	1,185	1,185	—	2,500	2,496	4	31,636
75 ～ 79 歳	29,744	29,066	390	389	1	1,068	1,068	—	28,676
80 ～ 84 歳	20,023	19,770	111	110	1	364	361	3	19,659
85 歳以上	15,924	15,842	25	25	—	107	107	—	15,817
男	349,075	274,834	48,596	42,947	5,649	122,837	107,783	15,054	226,238
15 歳未満	44,767	43,867	877	—	877	1,777	—	1,777	42,990
15 ～ 19 歳	16,009	11,028	3,819	379	3,440	8,800	764	8,036	7,209
20 ～ 24 歳	20,513	14,034	3,386	2,142	1,244	9,865	5,282	4,583	10,648
25 ～ 29 歳	25,753	18,740	3,646	3,581	65	10,659	10,205	454	15,094
30 ～ 34 歳	30,713	22,887	4,737	4,727	10	12,563	12,465	98	18,150
35 ～ 39 歳	35,046	26,006	5,937	5,935	2	14,977	14,927	50	20,069
40 ～ 44 歳	30,190	20,644	5,306	5,302	4	14,852	14,833	19	15,338
45 ～ 49 歳	25,915	17,184	4,684	4,684	—	13,415	13,402	13	12,500
50 ～ 54 歳	20,794	13,869	4,136	4,133	3	11,061	11,056	5	9,733
55 ～ 59 歳	19,399	13,866	4,294	4,293	1	9,827	9,823	4	9,572
60 ～ 64 歳	21,601	17,617	4,265	4,264	1	8,249	8,241	8	13,352
65 ～ 69 歳	17,380	15,747	2,219	2,218	1	3,852	3,848	4	13,528
70 ～ 74 歳	15,040	14,189	911	911	—	1,762	1,761	1	13,278
75 ～ 79 歳	12,892	12,363	281	281	—	810	810	—	12,082
80 ～ 84 歳	8,038	7,835	79	78	1	282	280	2	7,756
85 歳以上	5,025	4,958	19	19	—	86	86	—	4,939
女	363,905	310,265	27,854	22,804	5,050	81,494	67,220	14,274	282,411
15 歳未満	42,490	41,304	980	—	980	2,166	1	2,165	40,324
15 ～ 19 歳	15,534	9,584	2,885	372	2,513	8,835	1,027	7,808	6,699
20 ～ 24 歳	21,351	14,696	4,001	2,510	1,491	10,656	6,897	3,759	10,695
25 ～ 29 歳	25,788	18,006	2,976	2,931	45	10,758	10,460	298	15,030
30 ～ 34 歳	27,385	20,598	2,629	2,621	8	9,416	9,330	86	17,969
35 ～ 39 歳	30,537	24,363	2,609	2,604	5	8,783	8,731	52	21,754
40 ～ 44 歳	31,587	26,262	2,399	2,397	2	7,724	7,684	40	23,863
45 ～ 49 歳	28,122	23,552	2,412	2,409	3	6,982	6,960	22	21,140
50 ～ 54 歳	20,544	17,248	2,180	2,180	—	5,476	5,460	16	15,068
55 ～ 59 歳	18,805	16,386	1,937	1,937	—	4,356	4,343	13	14,449
60 ～ 64 歳	22,512	20,623	1,680	1,678	2	3,569	3,563	6	18,943
65 ～ 69 歳	20,418	19,489	745	745	—	1,674	1,669	5	18,744
70 ～ 74 歳	19,096	18,632	274	274	—	738	735	3	18,358
75 ～ 79 歳	16,852	16,703	109	108	1	258	258	—	16,594
80 ～ 84 歳	11,985	11,935	32	32	—	82	81	1	11,903
85 歳以上	10,899	10,884	6	6	—	21	21	—	10,878

注：(1) 年齢不詳を除いた数値である。

(2) 「残留人口」には労働力状態不詳を含む。

資料：総務省統計局「国勢調査報告」

図11 昼間人口および夜間人口の推移【表22関連】



表23 昼間人口等別・産業大分類別就業者数

(平成22年10月1日現在)

産 業 大 分 類	昼 間 人 口 における就業者 (区内就業者) ① + ② - ③	夜 間 人 口 (常住人口) における就業者 ①	流 入 就 業 者 ②	流 出 就 業 者 ③	流出超過就業者 ③ - ②
総 数	211, 897	321, 148	65, 751	175, 002	109, 251
第 1 次 産 業	1, 181	1, 180	130	129	△ 1
農 業 , 林 業	1, 179	1, 177	130	128	△ 2
漁 業	1, 173	1, 159	128	114	△ 14
	2	3	—	1	1
第 2 次 産 業	26, 702	43, 009	10, 955	27, 262	16, 307
鉱 業 , 採 石 業 , 砂 利 採 取 業	6	41	—	35	35
建 設 業	17, 628	19, 604	7, 266	9, 242	1, 976
製 造 業	9, 068	23, 364	3, 689	17, 985	14, 296
第 3 次 産 業	132, 299	222, 650	53, 407	143, 758	90, 351
電 気 ・ ガ ス ・ 熱 供 給 ・ 水 道 業	539	1, 018	406	885	479
情 報 通 信 業	5, 676	24, 428	2, 491	21, 243	18, 752
運 輸 業 , 郵 便 業	11, 210	12, 701	5, 459	6, 950	1, 491
卸 売 業 , 小 売 業	28, 286	45, 573	10, 820	28, 107	17, 287
金 融 業 , 保 険 業	4, 076	13, 297	2, 336	11, 557	9, 221
不 動 産 業 , 物 品 賃 貸 業	6, 936	10, 735	1, 840	5, 639	3, 799
学 術 研 究 , 専 門 ・ 技 術 サ ー ビ ス 業	8, 032	17, 680	2, 003	11, 651	9, 648
宿 泊 業 , 飲 食 サ ー ビ ス 業	9, 186	15, 807	2, 517	9, 138	6, 621
生 活 関 連 サ ー ビ ス 業 , 娯 楽 業	7, 277	10, 833	2, 357	5, 913	3, 556
教 育 , 学 習 支 援 業	10, 339	15, 367	5, 230	10, 258	5, 028
医 療 , 福 祉	21, 512	25, 684	8, 524	12, 696	4, 172
複 合 サ ー ビ ス 事 業	796	775	416	395	△ 21
サ ー ビ ス 業 (他 に 分 類 さ れ な い も の)	10, 080	19, 191	3, 878	12, 989	9, 111
公 務 (他 に 分 類 さ れ る も の を 除 く)	8, 354	9, 561	5, 130	6, 337	1, 207
分 類 不 能 の 産 業	51, 715	54, 309	1, 259	3, 853	2, 594

注：15歳以上の数値である。

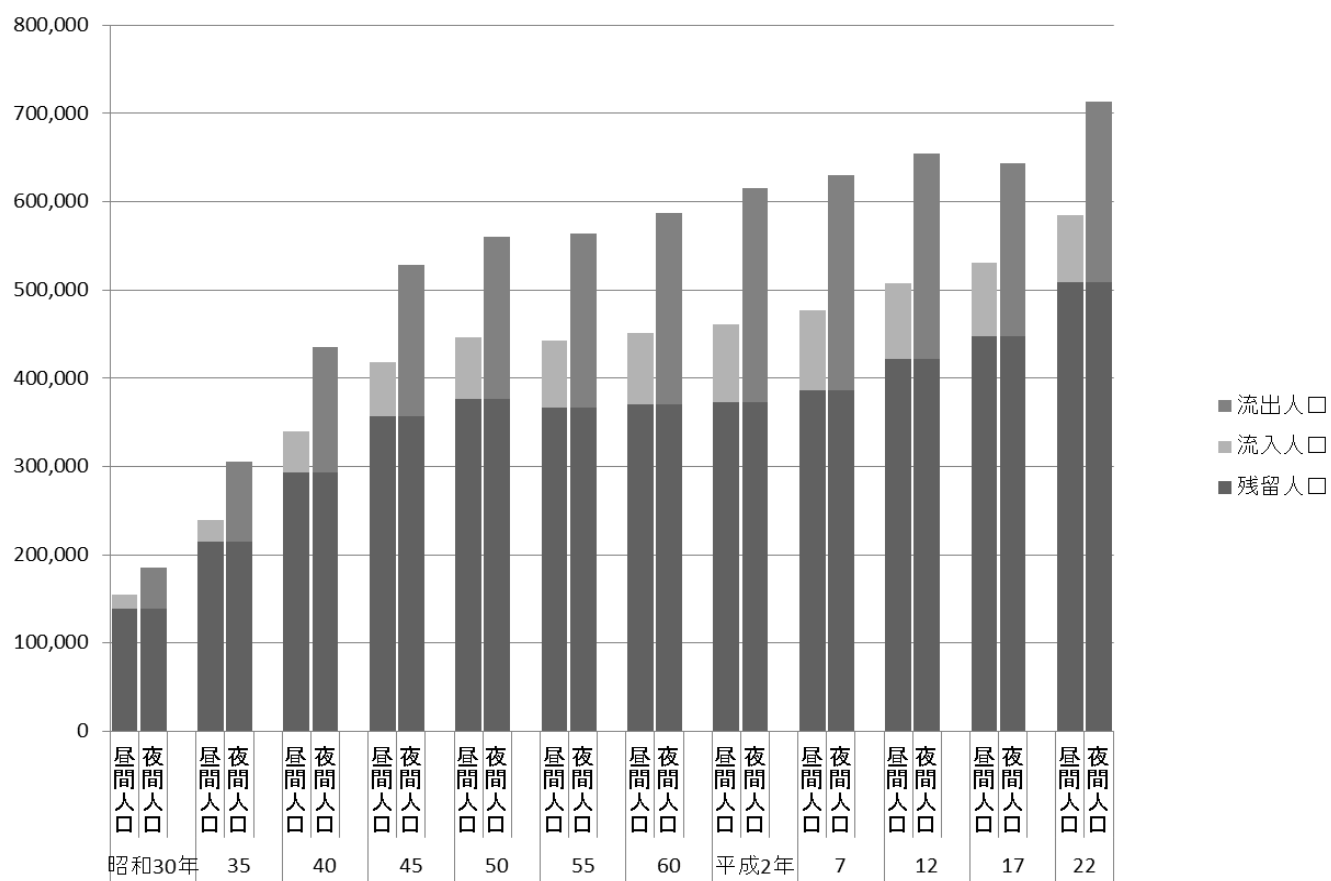
資料：総務省統計局「平成22年国勢調査報告」

図12 昼間人口における就業者数【表23関連】



表24 労働力状態別人口

(平成22年10月1日現在)

労働・就業の状態	総数			15～64歳			65歳以上		
	計	男	女	計	男	女	計	男	女
総数	625,723	304,308	321,415	488,098	245,933	242,165	137,625	58,375	79,250
労働力人口	339,514	197,583	141,931	305,696	176,131	129,565	33,818	21,452	12,366
就業者	321,148	186,021	135,127	288,989	165,905	123,084	32,159	20,116	12,043
主に仕事	264,695	175,028	89,667	242,599	158,127	84,472	22,096	16,901	5,195
家事のほか仕事	40,959	2,947	38,012	33,177	1,404	31,773	7,782	1,543	6,239
通学のかたわら仕事	8,367	4,195	4,172	8,343	4,180	4,163	24	15	9
休業者	7,127	3,851	3,276	4,870	2,194	2,676	2,257	1,657	600
完全失業者	18,366	11,562	6,804	16,707	10,226	6,481	1,659	1,336	323
非労働力人口	185,687	55,794	129,893	102,847	27,532	75,315	82,840	28,262	54,578
家事通学その他	89,649	6,749	82,900	54,838	1,756	53,082	34,811	4,993	29,818
その他	39,976	20,881	19,095	39,923	20,864	19,059	53	17	36
その他	56,062	28,164	27,898	8,086	4,912	3,174	47,976	23,252	24,724
不詳	100,522	50,931	49,591	79,555	42,270	37,285	20,967	8,661	12,306

注：15歳以上の数値である。

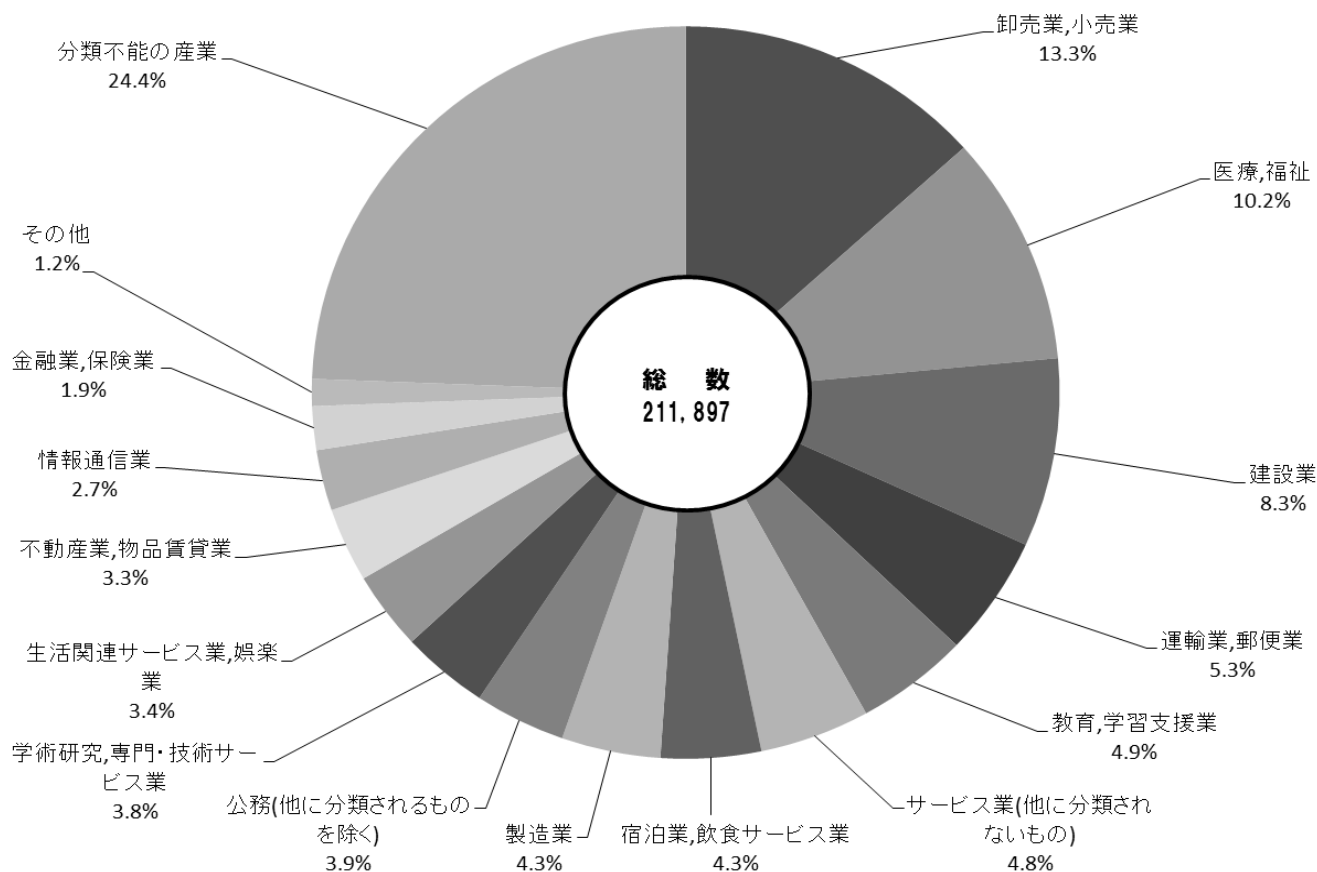
資料：総務省統計局「平成22年国勢調査報告」

表25 職業別男女別就業者数

(平成22年10月1日現在)

職業大分類	総数			雇用者			その他の		
	計	男	女	計	男	女	計	男	女
総数	321,148	186,021	135,127	219,047	118,941	100,106	55,599	38,998	16,601
A 管理的職業従事者	9,253	8,037	1,216	1,159	1,057	102	8,093	6,980	1,113
B 専門的・技術的職業従事者	56,899	33,867	23,032	43,964	24,681	19,283	12,917	9,180	3,737
C 事務従事者	70,831	28,995	41,836	65,380	27,412	37,968	5,357	1,512	3,845
D 販売従事者	44,615	28,365	16,250	36,473	22,606	13,867	8,113	5,740	2,373
E サービス職業従事者	31,019	11,697	19,322	25,568	8,935	16,633	5,431	2,752	2,679
F 保安職業従事者	5,684	5,238	446	5,533	5,114	419	122	97	25
G 農林漁業従事者	1,152	804	348	248	189	59	901	614	287
H 生産工程従事者	16,910	11,797	5,113	12,103	8,196	3,907	4,796	3,595	1,201
I 輸送・機械運転従事者	7,654	7,496	158	5,694	5,557	137	1,948	1,929	19
J 建設・採掘従事者	10,504	10,291	213	6,006	5,890	116	4,476	4,383	93
K 運搬・清掃・包装等従事者	13,225	7,764	5,461	11,531	6,582	4,949	1,676	1,167	509
L 分類不能の職業	53,402	31,670	21,732	5,388	2,722	2,666	1,769	1,049	720

注：(1) 15歳以上の数値である。

(2) 総数には、従業上の地位「不詳」を含む。

(3) その他は、役員、雇人のある業主、雇人のない業主、家族従業者、家庭内職者の合計である。

資料：総務省統計局「平成22年国勢調査報告」

表26 人口、世帯数および昼間人口の予測

(1) 人口

				(各年10月1日時点)		
年				人 口		
				計	男	女
平成 32 年	32	年		732,380	355,807	376,573
	37			732,583	355,199	377,384
	42			727,620	352,092	375,528

注：平成22年までの国勢調査結果等を基に東京都が予測した数値である。
資料：東京都総務局統計部人口統計課「東京都男女年齢(5歳階級)別人口の予測」(平成25年3月)

(2) 一般世帯数

(各年10月1日時点)							
年		総 数	単 独 世 帯	夫 婦 の み の 世 帯	夫 婦 と 子 供 の 世 帯	ひ と り 親 と 子 供 の 世 帯	そ の 他 の 一 般 世 帯
平成 32 年	32	355,993	157,631	60,406	92,293	29,528	16,135
	37	361,399	159,494	60,325	94,240	30,890	16,450
	42	365,414	161,167	60,731	94,891	31,685	16,940

注：平成22年までの国勢調査結果等を基に東京都が予測した数値である。
資料：東京都総務局統計部人口統計課「東京都世帯数の予測」(平成26年3月)

(3) 昼間人口

(各年10月1日時点)								
年	昼 間 人 口	昼 夜 間 人 口 比 率	流 入 人 口			流 出 人 口		
			計	通 勤 者	通 学 者	計	通 勤 者	通 学 者
平成 32 年	598,833	81.9	60,367	50,915	9,452	192,581	166,665	25,916
	597,506	81.7
	593,628	81.7

注：平成22年までの国勢調査結果等を基に東京都が予測した数値である。
資料：東京都総務局統計部人口統計課「東京都昼間人口の予測」(平成27年3月)

(4) 昼間人口における就業者数

(各年10月1日時点)			
産 業 大 分 類	平 成 32 年	平 成 37 年	平 成 42 年
総 数	221,629	222,215	213,346
第 1 次 産 業	1,110	983	855
A 農 業 , 林 業	1,108	981	853
B 漁 業	2	2	2
第 2 次 産 業	36,594	36,179	34,187
C 鉱 業 , 採 石 業 , 砂 利 採 取 業	6	5	4
D 建 設 業	24,854	24,595	23,140
E 製 造 業	11,734	11,579	11,043
第 3 次 産 業	183,925	185,053	178,304
F 電 気 ・ ガ ス ・ 熱 供 給 ・ 水 道 業	649	640	617
G 情 報 通 信 業	7,675	7,804	7,683
H 運 輸 業 , 郵 便 業	15,689	15,795	15,217
I 卸 売 業 , 小 売 業	40,696	39,833	36,792
J 金 融 業 , 保 険 業	5,125	5,066	4,864
K 不 動 産 業 , 物 品 賃 貸 業	8,903	8,847	8,519
L 学 術 研 究 , 専 門 ・ 技 術 サ ー ビ ス 業	10,886	10,991	10,720
M 宿 泊 業 , 飲 食 サ ー ビ ス 業	11,938	11,820	11,303
N 生 活 関 連 サ ー ビ ス 業 , 娯 楽 業	9,216	9,118	8,735
O 教 育 , 学 習 支 援 業	12,463	11,982	11,166
P 医 療 , 福 祉	34,743	37,151	37,517
Q 複 合 サ ー ビ ス 事 業	889	847	790
R サ ー ビ ス 業 (他 に 分 類 さ れ な い も の)	13,949	14,133	13,789
S 公 務 (他 に 分 類 さ れ る も の を 除 く)	11,104	11,026	10,592

注：(1) 平成22年までの国勢調査結果等を基に東京都が予測した数値である。
(2) 産業大分類は、平成19年11月改定の日本標準産業分類による。
(3) 15歳以上の数値である。
資料：東京都総務局統計部人口統計課「東京都就業者数の予測」(平成27年10月)
※このほか、30ページに「表14人口予測」(住民基本台帳人口に基づく人口予測)を掲載している。

4 経 済 セ ン サ ス

経済センサス(事業所・企業の調査)による産業別、町丁別の事業所数など

練馬区勢
図表

土地・
気象・
人口

国勢調査

経済
センサス

商業統計
調査

工業統計
調査

農 業

行財政
・議会

区施設
利用状況
・区民相談

福祉・
教育・
社会保障

衛生・
環境

土木施設
・みどり

区民の
くらし
関連

警察・
消防・
防災

特別区勢
一覧

経済センサス（基礎調査、活動調査）

＝ 調査の沿革 ＝

従前実施されていた複数の統計調査を統合し、平成21年に創設された。

事業所・企業の基本的構造を明らかにする「基礎調査」と、事業所・企業の経済活動の状況を明らかにする「活動調査」が、それぞれ原則5年ごとに実施されている。

＝ 調査の目的 ＝

「基礎調査」は、事業所の母集団情報を整備するとともに、わが国における事業所および企業の産業、従業者規模等の基本的構造を全国のおよび地域別に明らかにすることを主な目的とする。

「活動調査」は、全産業分野の売上金額や費用などの経理項目を同一時点で網羅的に把握し、わが国における事業所・企業の経済活動を全国のおよび地域別に明らかにすることを主な目的とする。

＝ 調査の時期(調査期日) ＝

「平成26年経済センサス-基礎調査」は平成26年7月1日を、「平成24年経済センサス-活動調査」は平成24年2月1日を、それぞれ調査期日として実施された。

なお、「平成28年経済センサス-活動調査」は平成28年6月1日を調査期日として実施され、その調査結果は、平成29年以降に順次公表される予定である。

＝ 調査の対象 ＝

全国すべての事業所・企業を対象とする。ただし、個人経営の農林漁業、家事サービス業、外国公務に属する事業所は除く。

＝ 用語の説明 ＝

事業所	経済活動が行われている場所ごとの単位で、原則として次の要件を備えるもの。 (1) 一定の場所(1区画)を占めて、単一の経営主体のもとで経済活動が行われていること。 (2) 従業者と設備を有し、物の生産や販売、サービスの提供が継続的に行われていること。
民営事業所	国および地方公共団体の事業所を除く事業所をいう。
出向・派遣従業者のみの事業所	労働者派遣法にいう派遣労働者、在籍出向など出向元に籍がありながら当該事業所で働いている人のみで経済活動が行われている事業所をいう。
個人経営	個人が事業を営んでいる場合をいう。会社や法人組織になっていなければ、共同経営の場合も個人経営に含める。
法人	法律の規定によって法人格を認められているものが事業を営んでいる場合をいう。
法人でない団体	団体であるが法人格をもたないものをいう。例えば、後援会・学会・防犯協会・労働組合(法人格を持たないもの)などが含まれる。
従業者	当該事業所に所属して働いているすべての人をいう。他の会社や下請け先などの別経営の事業所に派遣している人も含まれる。
個人業主	個人経営の事業主で、実際にその事業所を営んでいる人をいう。
無給の家族従業者	個人業主の家族で、賃金・給与を受けずに、事業所の仕事を手伝っている人をいう。 家族であっても、実際に雇用者並みの賃金・給与を受けて働いている人は、「常用雇用者」または「臨時雇用者」に含める。
有給役員	法人、団体の役員(常勤、非常勤は問わない)で、役員報酬を受けている人をいう。 重役や理事などであっても、事務職員・労務職員を兼ねて一定の職務に就き、一般職員と同じ給与規則によって給与を受けている人は、「常用雇用者」に含める。
常用雇用者	事業所に常時雇用されている人をいう。期間を定めずに雇用されている人もしくは1か月を超える期間を定めて雇用されている人、または調査期日の前月と前々月にそれぞれ18日以上雇用されている人をいう。
臨時雇用者	常用雇用者以外の雇用者で、1か月以内の期間を定めて雇用されている人または日々雇用されている人をいう。

= 産業分類 =

日本標準産業分類に基づき、その事業所の主要な経済活動（第1順位）に着目して、主としての基準で産業分類を決定している。（1事業所1分類）

- ・ 事業所の産業分類は、主な事業の種類（原則として過去1年間の収入額または販売額の多いもの）による。
原則として、日本標準産業分類によるが、一部の小分類項目については分割したものも小分類として表している。
- ・ 企業単位の産業分類は、支所を含めた企業全体の主な事業の種類（企業全体の過去1年間の総収入額または総販売額の最も多いもの）による。
なお、分類区分は、事業所の産業分類区分と同一である。

< 産業大分類一覧 >

A	農業、林業
B	漁業
C	鉱業、採石業、砂利採取業
D	建設業
E	製造業
F	電気・ガス・熱供給・水道業
G	情報通信業
H	運輸業、郵便業
I	卸売業、小売業
J	金融業、保険業
K	不動産業、物品賃貸業
L	学術研究、専門・技術サービス業
M	宿泊業、飲食サービス業
N	生活関連サービス業、娯楽業
O	教育、学習支援業
P	医療、福祉
Q	複合サービス事業
R	サービス業（他に分類されないもの）
S	公務（他に分類されるものを除く）
T	分類不能の産業

表27 産業中分類別事業所数、従業者数および従業者規模別事業所数【1/2】

(平成26年7月1日現在)

産業中分類	総数				従業者規模					
	事業所数	従業者数	数		1～4人	5～9人	10～19人	20～29人	30人以上	出向・派遣のみ
A～S 全産業	21,426	195,639	104,310	91,266	12,933	4,056	2,349	878	1,180	30
A 農業，林業	20	134	103	31	9	5	6	—	—	—
01 農業	20	134	103	31	9	5	6	—	—	—
02 林業	—	—	—	—	—	—	—	—	—	—
B 漁業	—	—	—	—	—	—	—	—	—	—
03 漁業（水産養殖業を除く）	—	—	—	—	—	—	—	—	—	—
04 水産養殖業	—	—	—	—	—	—	—	—	—	—
C 鉱業，採石業，砂利採取業	—	—	—	—	—	—	—	—	—	—
05 鉱業，採石業，砂利採取業	—	—	—	—	—	—	—	—	—	—
D 建設業	2,360	16,497	13,492	3,005	1,376	567	270	71	76	—
06 総合工事業	729	5,499	4,415	1,084	417	175	87	18	32	—
07 職別工事業（設備工事業を除く）	907	6,208	5,172	1,036	535	216	98	30	28	—
08 設備工事業	724	4,790	3,905	885	424	176	85	23	16	—
E 製造業	897	7,033	4,437	2,596	552	154	111	38	42	—
09 食料品製造業	71	1,227	700	527	19	19	13	6	14	—
10 飲料・たばこ・飼料製造業	1	1	—	1	1	—	—	—	—	—
11 繊維工業	131	607	245	362	105	11	8	5	2	—
12 木材・木製品製造業（家具を除く）	11	59	37	22	10	—	—	—	1	—
13 家具・装備品製造業	47	174	124	50	38	6	2	1	—	—
14 パルプ・紙・紙加工品製造業	32	285	153	132	16	7	6	1	2	—
15 印刷・同関連業	135	955	622	333	92	16	16	7	4	—
16 化学工業	22	325	198	127	12	2	4	—	4	—
17 石油製品・石炭製品製造業	—	—	—	—	—	—	—	—	—	—
18 プラスチック製品製造業（別掲を除く）	48	324	196	128	25	12	9	1	1	—
19 ゴム製品製造業	5	38	25	13	2	2	—	1	—	—
20 なめし革・同製品・毛皮製造業	7	41	17	24	3	2	2	—	—	—
21 窯業・土石製品製造業	13	99	71	28	7	3	1	2	—	—
22 鉄鋼業	3	15	8	7	2	—	1	—	—	—
23 非鉄金属製造業	11	304	229	75	4	1	3	1	2	—
24 金属製品製造業	63	351	237	114	43	10	7	2	1	—
25 はん用機械器具製造業	25	145	106	39	17	4	1	3	—	—
26 生産用機械器具製造業	39	288	226	62	21	8	7	2	1	—
27 業務用機械器具製造業	46	410	262	148	20	15	4	4	3	—
28 電子部品・デバイス・電子回路製造業	15	95	63	32	11	1	2	—	1	—
29 電気機械器具製造業	44	433	304	129	21	13	6	1	3	—
30 情報通信機械器具製造業	12	214	173	41	6	1	4	—	1	—
31 輸送用機械器具製造業	13	145	101	44	5	3	3	1	1	—
32 その他の製造業	103	498	340	158	72	18	12	—	1	—
F 電気・ガス・熱供給・水道業	12	479	420	59	3	1	3	2	3	—
33 電気業	2	226	196	30	—	—	—	—	2	—
34 ガス業	2	26	25	1	1	—	—	1	—	—
35 熱供給業	1	8	7	1	—	1	—	—	—	—
36 水道業	7	219	192	27	2	—	3	1	1	—
G 情報通信業	403	3,499	2,254	1,245	275	52	36	16	22	2
37 通信業	11	66	51	15	8	1	1	1	—	—
38 放送業	6	172	141	31	4	—	—	—	2	—
39 情報サービス業	152	1,050	588	462	108	27	8	4	4	1
40 インターネット付随サービス業	35	110	70	40	30	2	2	1	—	—
41 映像・音声・文字情報制作業	199	2,101	1,404	697	125	22	25	10	16	1
H 運輸業，郵便業	790	12,676	10,828	1,848	549	54	63	35	89	—
42 鉄道業	24	1,099	1,082	17	1	8	5	4	6	—
43 道路旅客運送業	545	5,849	5,340	509	502	7	6	1	29	—
44 道路貨物運送業	188	4,427	3,611	816	35	31	49	27	46	—
45 水運業	1	4	—	4	1	—	—	—	—	—
46 航空運輸業	—	—	—	—	—	—	—	—	—	—
47 倉庫業	9	91	39	52	3	3	1	1	1	—
48 運輸に附帯するサービス業	21	512	239	273	7	5	2	2	5	—
49 郵便業（信書便事業を含む）	2	694	517	177	—	—	—	—	2	—
I 卸売業，小売業	4,783	40,061	20,750	19,287	2,741	934	662	239	199	8
50 各種商品卸売業	8	55	45	10	5	2	—	1	—	—
51 繊維・衣服等卸売業	72	398	191	207	46	15	8	2	1	—

表27 産業中分類別事業所数、従業者数および従業者規模別事業所数【2/2】

産業中分類	総数				従業者規模					
	事業所数	従業者数			1～4人	5～9人	10～19人	20～29人	30人以上	出向・派遣のみ
		男	女							
52 飲食物品卸売業	259	2,358	1,512	846	138	52	38	10	19	2
53 建築材料・飲物・金属材料等卸売業	283	1,976	1,420	556	168	60	34	15	5	1
54 機械器具卸売業	315	2,675	2,009	657	159	89	38	12	17	—
55 その他卸売業	352	2,346	1,494	852	220	77	32	12	11	—
56 各種商品小売業	8	1,055	315	740	1	1	—	—	6	—
57 織物・衣服・身の回り品小売業	440	1,817	518	1,295	335	72	22	2	8	1
58 飲食物品小売業	1,183	15,046	6,754	8,292	574	153	266	101	88	1
59 機械器具小売業	458	3,041	2,220	821	295	69	54	26	12	2
60 その他小売業	1,241	8,029	3,488	4,530	693	314	158	55	20	1
61 無店舗小売業	164	1,265	784	481	107	30	12	3	12	—
J 金融業，保険業	249	3,667	1,309	2,358	102	26	58	35	28	—
62 銀行業	45	1,112	365	747	—	2	16	17	10	—
63 協同組織金融業	30	533	334	199	—	4	16	6	4	—
64 貸金業、クレジットカード業等 非預金信用機関	21	70	28	42	16	5	—	—	—	—
65 金融商品取引業、商品先物取引業	15	138	82	56	6	4	3	1	1	—
66 補助的金融業等	1	10	6	4	—	—	1	—	—	—
67 保険業 (保険媒介代理業、保険サービス業を含む)	137	1,804	494	1,310	80	11	22	11	13	—
K 不動産業，物品賃貸業	2,152	7,153	4,274	2,879	1,787	268	70	13	9	5
68 不動産取引業	459	2,369	1,608	761	301	120	32	4	2	—
69 不動産賃貸業・管理業	1,598	4,014	2,122	1,892	1,441	129	15	3	5	5
70 物品賃貸業	95	770	544	226	45	19	23	6	2	—
L 学術研究，専門・技術サービス業	931	4,327	2,834	1,493	711	139	55	11	13	2
71 学術・開発研究機関	10	547	428	119	5	—	1	—	4	—
72 専門サービス業(他に分類されないもの)	495	1,716	1,013	703	393	78	17	2	4	1
73 広告業	37	104	70	34	30	6	1	—	—	—
74 技術サービス業(他に分類されないもの)	389	1,960	1,323	637	283	55	36	9	5	1
M 宿泊業，飲食サービス業	2,423	18,240	8,217	9,984	1,429	470	298	107	117	2
75 宿泊業	37	454	154	300	19	9	4	1	2	2
76 飲食店	2,175	15,456	6,990	8,427	1,355	384	238	94	104	—
77 持ち帰り・配達飲食サービス業	211	2,330	1,073	1,257	55	77	56	12	11	—
N 生活関連サービス業，娯楽業	1,963	10,530	4,587	5,943	1,480	293	113	26	42	9
78 洗濯・理容・美容・浴場業	1,504	5,491	2,064	3,427	1,242	191	50	5	11	5
79 その他の生活関連サービス業	205	1,055	497	558	143	36	17	3	5	1
80 娯楽業	254	3,984	2,026	1,958	95	66	46	18	26	3
O 教育，学習支援業	985	13,377	6,068	7,309	518	141	97	89	140	—
81 学校教育	174	7,314	3,243	4,071	6	4	19	44	101	—
82 その他の教育、学習支援業	811	6,063	2,825	3,238	512	137	78	45	39	—
P 医療，福祉	2,449	36,628	9,602	27,026	875	708	416	153	297	—
83 医療業	1,514	14,486	4,805	9,681	762	482	194	33	43	—
84 保健衛生	18	503	132	371	2	4	4	2	6	—
85 社会保険・社会福祉・介護事業	917	21,639	4,665	16,974	111	222	218	118	248	—
Q 複合サービス事業	68	1,161	702	459	5	51	9	—	3	—
86 郵便局	62	1,016	612	404	4	50	6	—	2	—
87 協同組合(他に分類されないもの)	6	145	90	55	1	1	3	—	1	—
R サービス業(他に分類されないもの)	885	10,342	6,593	3,749	510	184	75	40	74	2
88 廃棄物処理業	37	1,267	1,147	120	11	6	4	5	11	—
89 自動車整備業	110	467	351	116	77	27	4	2	—	—
90 機械等修理業(別掲を除く)	101	552	455	97	66	20	10	3	2	—
91 職業紹介・労働者派遣業	25	1,100	409	691	12	3	2	2	6	—
92 その他の事業サービス業	337	5,751	3,614	2,137	155	60	42	27	51	2
93 政治・経済・文化団体	70	353	180	173	49	14	5	—	2	—
94 宗教	172	632	345	287	131	35	3	1	2	—
95 その他のサービス業	33	220	92	128	9	19	5	—	—	—
96 外国公務
S 公務(他に分類されるものを除く)	56	9,835	7,840	1,995	11	9	7	3	26	—
97 国家公務	12	5,774	4,812	962	—	1	2	1	8	—
98 地方公務	44	4,061	3,028	1,033	11	8	5	2	18	—

注：(1) 従業者数の総数には、男女別不詳を含む。

(2) 外国公務は、経済センサスにおいては調査対象外であるため資料不詳として掲載した。

資料：総務省統計局「平成26年経済センサス-基礎調査集計結果」

表28 町丁別・産業大分類別事業所数および従業者数【1/8】

町 丁 名	総 数		A		B		C		D	
			農 業 , 林 業		漁 業		鉱 業 , 採 石 業 , 砂 利 採 取 業		建 設 業	
	事業所数	従業者数	事業所数	従業者数	事業所数	従業者数	事業所数	従業者数	事業所数	従業者数
総 数	21,426	195,639	20	134	—	—	—	—	2,360	16,497
旭 丘	363	3,473	—	—	—	—	—	—	12	79
1 丁 目	295	2,286	—	—	—	—	—	—	10	72
2 丁 目	68	1,187	—	—	—	—	—	—	2	7
小 竹 町	184	1,885	—	—	—	—	—	—	11	73
1 丁 目	108	762	—	—	—	—	—	—	6	32
2 丁 目	76	1,123	—	—	—	—	—	—	5	41
栄 町	392	2,775	—	—	—	—	—	—	6	32
羽 沢	155	1,786	—	—	—	—	—	—	13	110
1 丁 目	40	829	—	—	—	—	—	—	6	68
2 丁 目	60	480	—	—	—	—	—	—	4	32
3 丁 目	55	477	—	—	—	—	—	—	3	10
豊 玉 上	249	2,248	—	—	—	—	—	—	21	96
1 丁 目	88	859	—	—	—	—	—	—	5	11
2 丁 目	161	1,389	—	—	—	—	—	—	16	85
豊 玉 中	266	2,077	1	12	—	—	—	—	32	278
1 丁 目	50	467	—	—	—	—	—	—	10	157
2 丁 目	106	588	1	12	—	—	—	—	10	66
3 丁 目	95	777	—	—	—	—	—	—	11	54
4 丁 目	15	245	—	—	—	—	—	—	1	1
豊 玉 南	174	3,186	—	—	—	—	—	—	20	202
1 丁 目	48	584	—	—	—	—	—	—	8	106
2 丁 目	68	989	—	—	—	—	—	—	7	42
3 丁 目	58	1,613	—	—	—	—	—	—	5	54
豊 玉 北	987	12,782	—	—	—	—	—	—	55	624
1 丁 目	68	694	—	—	—	—	—	—	4	22
2 丁 目	50	651	—	—	—	—	—	—	1	5
3 丁 目	74	1,267	—	—	—	—	—	—	9	196
4 丁 目	162	1,601	—	—	—	—	—	—	18	188
5 丁 目	448	4,221	—	—	—	—	—	—	17	181
6 丁 目	185	4,348	—	—	—	—	—	—	6	32
中 村	227	1,532	—	—	—	—	—	—	34	190
1 丁 目	68	288	—	—	—	—	—	—	10	46
2 丁 目	58	434	—	—	—	—	—	—	14	84
3 丁 目	101	810	—	—	—	—	—	—	10	60
中 村 南	146	1,441	—	—	—	—	—	—	14	89
1 丁 目	35	265	—	—	—	—	—	—	5	40
2 丁 目	46	589	—	—	—	—	—	—	5	23
3 丁 目	65	587	—	—	—	—	—	—	4	26
中 村 北	399	3,523	1	10	—	—	—	—	23	190
1 丁 目	68	868	—	—	—	—	—	—	3	12
2 丁 目	74	686	1	10	—	—	—	—	13	125
3 丁 目	150	1,125	—	—	—	—	—	—	3	18
4 丁 目	107	844	—	—	—	—	—	—	4	35
桜 台	612	4,072	1	3	—	—	—	—	44	218
1 丁 目	197	1,213	—	—	—	—	—	—	7	43
2 丁 目	124	689	—	—	—	—	—	—	16	84
3 丁 目	91	1,152	—	—	—	—	—	—	6	26
4 丁 目	109	558	—	—	—	—	—	—	8	20
5 丁 目	57	272	1	3	—	—	—	—	4	19
6 丁 目	34	188	—	—	—	—	—	—	3	26
練 馬	778	6,096	—	—	—	—	—	—	28	154
1 丁 目	462	3,651	—	—	—	—	—	—	9	78
2 丁 目	71	393	—	—	—	—	—	—	3	12
3 丁 目	91	657	—	—	—	—	—	—	9	47
4 丁 目	154	1,395	—	—	—	—	—	—	7	17
向 山	181	2,138	—	—	—	—	—	—	31	230
1 丁 目	44	416	—	—	—	—	—	—	5	23
2 丁 目	33	333	—	—	—	—	—	—	1	3
3 丁 目	33	893	—	—	—	—	—	—	3	44
4 丁 目	71	496	—	—	—	—	—	—	22	160

(平成26年7月1日現在)

E 製 造 業		F 電 気 ・ ガ ス ・ 熱 供 給 ・ 水 道 業		G 情 報 通 信 業		H 運 輸 業 , 郵 便 業		I 卸 売 業 , 小 売 業		町 丁 名
事業所数	従業者数	事業所数	従業者数	事業所数	従業者数	事業所数	従業者数	事業所数	従業者数	
897	7,033	12	479	403	3,499	790	12,676	4,783	40,061	総 数
11	77	—	—	11	60	7	36	87	635	旭 丘
9	69	—	—	9	57	6	35	75	559	1 丁目
2	8	—	—	2	3	1	1	12	76	2 丁目
8	156	—	—	5	11	5	569	45	335	小 竹 町
4	131	—	—	1	1	2	3	31	223	1 丁目
4	25	—	—	4	10	3	566	14	112	2 丁目
2	32	—	—	1	4	1	1	116	681	栄 町
11	79	—	—	7	24	8	96	30	204	羽 沢
—	—	—	—	1	4	2	18	5	30	1 丁目
2	5	—	—	3	14	4	6	15	95	2 丁目
9	74	—	—	3	6	2	72	10	79	3 丁目
10	84	—	—	4	33	4	162	58	569	豊 玉 上
3	34	—	—	2	23	—	—	27	281	1 丁目
7	50	—	—	2	10	4	162	31	288	2 丁目
17	93	—	—	3	36	3	14	68	656	豊 玉 中
3	18	—	—	—	—	1	5	12	73	1 丁目
9	58	—	—	—	—	—	—	30	217	2 丁目
4	14	—	—	3	36	1	8	21	271	3 丁目
1	3	—	—	—	—	1	1	5	95	4 丁目
14	164	—	—	2	4	11	1,038	41	460	豊 玉 南
3	23	—	—	—	—	2	38	10	107	1 丁目
6	21	—	—	2	4	5	325	17	193	2 丁目
5	120	—	—	—	—	4	675	14	160	3 丁目
34	486	1	11	29	905	15	584	180	1,888	豊 玉 北
10	56	—	—	—	—	2	9	17	252	1 丁目
8	196	—	—	2	47	1	6	12	228	2 丁目
6	132	—	—	6	600	1	28	13	116	3 丁目
8	98	1	11	7	24	5	155	32	200	4 丁目
2	4	—	—	12	229	2	27	81	632	5 丁目
—	—	—	—	2	5	4	359	25	460	6 丁目
10	34	—	—	5	25	10	76	42	183	中 村
—	—	—	—	—	—	1	2	17	75	1 丁目
5	23	—	—	1	2	4	66	6	19	2 丁目
5	11	—	—	4	23	5	8	19	89	3 丁目
10	49	—	—	1	2	3	317	24	229	中 村 南
3	7	—	—	—	—	1	1	8	43	1 丁目
7	42	—	—	—	—	2	316	6	85	2 丁目
—	—	—	—	1	2	—	—	10	101	3 丁目
9	82	3	381	8	167	4	60	100	803	中 村 北
5	59	3	381	1	3	1	13	12	120	1 丁目
2	10	—	—	3	39	2	42	16	170	2 丁目
1	4	—	—	3	95	—	—	46	298	3 丁目
1	9	—	—	1	30	1	5	26	215	4 丁目
16	69	—	—	9	74	7	357	128	1,091	桜 台
4	8	—	—	3	21	4	13	44	468	1 丁目
3	5	—	—	2	4	1	4	22	73	2 丁目
1	3	—	—	1	16	2	340	18	316	3 丁目
1	2	—	—	2	31	—	—	29	155	4 丁目
2	3	—	—	1	2	—	—	6	29	5 丁目
5	48	—	—	—	—	—	—	9	50	6 丁目
11	101	—	—	17	45	9	98	188	1,605	練 馬
5	50	—	—	7	17	3	62	114	1,234	1 丁目
2	5	—	—	2	8	3	3	22	49	2 丁目
2	20	—	—	2	3	1	22	25	130	3 丁目
2	26	—	—	6	17	2	11	27	192	4 丁目
6	35	—	—	6	13	6	34	36	496	向 山
1	1	—	—	2	3	1	19	7	119	1 丁目
2	21	—	—	2	3	—	—	10	179	2 丁目
1	10	—	—	1	2	2	11	5	9	3 丁目
2	3	—	—	1	5	3	4	14	189	4 丁目

表28 町丁別・産業大分類別事業所数および従業者数【2/8】

町 丁 名	J 金 融 業 , 保 険 業		K 不 動 産 業 , 物 品 賃 貸 業		L 学 術 研 究 , 専 門 ・ 技 術 サ ー ビ ス 業		M 宿 泊 業 , 飲 食 サ ー ビ ス 業		N 生 活 関 連 サ ー ビ ス 業 , 娛 楽 業	
	事業所数	従業者数	事業所数	従業者数	事業所数	従業者数	事業所数	従業者数	事業所数	従業者数
総 数	249	3,667	2,152	7,153	931	4,327	2,423	18,240	1,963	10,530
旭 丘	7	131	39	118	14	62	73	396	40	234
1 丁 目	6	107	24	87	14	62	67	367	35	221
2 丁 目	1	24	15	31	—	—	6	29	5	13
小 竹 町	—	—	22	83	5	16	20	185	21	112
1 丁 目	—	—	9	36	1	1	13	75	15	97
2 丁 目	—	—	13	47	4	15	7	110	6	15
栄 町	4	40	36	114	7	61	110	475	53	662
羽 沢	1	3	22	143	13	102	11	42	6	14
1 丁 目	—	—	5	11	5	27	4	7	2	7
2 丁 目	1	3	8	18	7	72	3	26	2	2
3 丁 目	—	—	9	114	1	3	4	9	2	5
豊 玉 上	6	144	41	158	19	72	21	107	16	59
1 丁 目	—	—	16	45	7	20	8	74	4	16
2 丁 目	6	144	25	113	12	52	13	33	12	43
豊 玉 中	2	3	30	82	13	86	26	111	21	66
1 丁 目	—	—	5	14	2	8	3	5	4	14
2 丁 目	1	2	17	52	6	45	10	27	6	22
3 丁 目	1	1	7	13	5	33	12	66	11	30
4 丁 目	—	—	1	3	—	—	1	13	—	—
豊 玉 南	1	3	17	39	9	232	14	277	10	72
1 丁 目	—	—	5	12	3	19	2	3	5	11
2 丁 目	—	—	6	6	3	14	7	127	2	43
3 丁 目	1	3	6	21	3	199	5	147	3	18
豊 玉 北	27	505	92	500	57	256	187	1,362	81	432
1 丁 目	—	—	1	6	2	11	4	53	6	22
2 丁 目	—	—	6	16	—	—	6	15	5	20
3 丁 目	—	—	9	20	4	10	6	53	3	11
4 丁 目	3	43	13	39	5	10	19	139	15	50
5 丁 目	19	369	36	205	24	113	133	959	34	256
6 丁 目	5	93	27	214	22	112	19	143	18	73
中 村	—	—	30	69	15	42	13	144	15	66
1 丁 目	—	—	12	29	7	21	1	25	7	16
2 丁 目	—	—	4	8	4	7	4	50	1	38
3 丁 目	—	—	14	32	4	14	8	69	7	12
中 村 南	2	6	23	57	12	62	13	95	10	44
1 丁 目	—	—	5	20	2	4	2	17	3	7
2 丁 目	—	—	9	17	4	31	4	15	1	3
3 丁 目	2	6	9	20	6	27	7	63	6	34
中 村 北	6	79	48	168	22	90	50	378	33	144
1 丁 目	1	2	9	24	12	54	3	19	4	25
2 丁 目	—	—	9	29	2	4	3	10	3	8
3 丁 目	5	77	14	45	2	4	29	238	15	67
4 丁 目	—	—	16	70	6	28	15	111	11	44
桜 台	6	58	87	255	30	120	80	337	71	251
1 丁 目	4	37	20	57	7	19	51	246	24	70
2 丁 目	—	—	16	39	9	18	6	19	16	36
3 丁 目	1	13	20	44	4	37	5	14	9	78
4 丁 目	1	8	8	51	2	18	13	38	19	59
5 丁 目	—	—	16	48	7	25	3	11	2	6
6 丁 目	—	—	7	16	1	3	2	9	1	2
練 馬	11	116	84	335	39	123	135	912	91	687
1 丁 目	6	50	55	249	19	63	85	620	58	327
2 丁 目	1	3	2	8	4	14	15	32	3	6
3 丁 目	3	52	11	31	7	19	6	32	14	220
4 丁 目	1	11	16	47	9	27	29	228	16	134
向 山	1	2	21	64	13	26	12	67	13	656
1 丁 目	—	—	9	31	—	—	2	6	4	15
2 丁 目	—	—	5	14	4	5	1	27	—	—
3 丁 目	—	—	2	6	3	10	6	25	5	636
4 丁 目	1	2	5	13	6	11	3	9	4	5

O 教育，学習支援業		P 医療，福祉		Q 複合サービス事業		R サービス業 (他に分類 されないもの)		S 公務 (他に分類される ものを除く)		町 丁 名
事業所数	従業者数	事業所数	従業者数	事業所数	従業者数	事業所数	従業者数	事業所数	従業者数	
985	13,377	2,449	36,628	68	1,161	885	10,342	56	9,835	総 数
16	874	29	669	1	9	16	93	—	—	旭 丘
9	45	20	562	1	9	10	34	—	—	1 丁目
7	829	9	107	—	—	6	59	—	—	2 丁目
6	99	26	198	1	5	9	43	—	—	小 竹 町
2	9	19	118	—	—	5	36	—	—	1 丁目
4	90	7	80	1	5	4	7	—	—	2 丁目
7	36	37	421	—	—	11	41	1	175	栄 町
10	603	14	312	—	—	9	54	—	—	羽 沢
3	524	6	130	—	—	1	3	—	—	1 丁目
3	38	7	165	—	—	1	4	—	—	2 丁目
4	41	1	17	—	—	7	47	—	—	3 丁目
9	354	20	134	1	8	19	268	—	—	豊 玉 上
4	301	8	29	—	—	4	25	—	—	1 丁目
5	53	12	105	1	8	15	243	—	—	2 丁目
11	53	25	348	2	11	11	95	1	133	豊 玉 中
2	4	5	146	1	6	2	17	—	—	1 丁目
3	3	8	70	1	5	4	9	—	—	2 丁目
5	12	8	37	—	—	5	69	1	133	3 丁目
1	34	4	95	—	—	—	—	—	—	4 丁目
6	75	15	503	—	—	14	117	—	—	豊 玉 南
2	11	4	249	—	—	4	5	—	—	1 丁目
3	60	3	89	—	—	7	65	—	—	2 丁目
1	4	8	165	—	—	3	47	—	—	3 丁目
44	562	126	1,628	—	—	50	634	9	2,405	豊 玉 北
7	50	10	159	—	—	5	54	—	—	1 丁目
2	32	4	63	—	—	3	23	—	—	2 丁目
4	15	6	53	—	—	7	33	—	—	3 丁目
2	37	22	249	—	—	12	358	—	—	4 丁目
24	354	52	450	—	—	11	59	1	383	5 丁目
5	74	32	654	—	—	12	107	8	2,022	6 丁目
12	81	29	520	1	7	11	95	—	—	中 村
5	23	5	42	—	—	3	9	—	—	1 丁目
2	40	8	79	1	7	4	11	—	—	2 丁目
5	18	16	399	—	—	4	75	—	—	3 丁目
9	71	14	269	—	—	11	151	—	—	中 村 南
2	46	3	79	—	—	1	1	—	—	1 丁目
1	10	4	35	—	—	3	12	—	—	2 丁目
6	15	7	155	—	—	7	138	—	—	3 丁目
21	255	53	488	1	9	16	198	1	21	中 村 北
1	6	7	68	—	—	5	61	1	21	1 丁目
3	8	9	147	—	—	8	84	—	—	2 丁目
6	31	23	188	1	9	2	51	—	—	3 丁目
11	210	14	85	—	—	1	2	—	—	4 丁目
22	208	90	935	1	6	19	85	1	5	桜 台
3	9	21	190	—	—	4	27	1	5	1 丁目
4	40	24	341	1	6	4	20	—	—	2 丁目
5	82	14	162	—	—	5	21	—	—	3 丁目
3	14	23	162	—	—	—	—	—	—	4 丁目
4	41	7	76	—	—	4	9	—	—	5 丁目
3	22	1	4	—	—	2	8	—	—	6 丁目
40	284	79	943	3	17	43	676	—	—	練 馬
29	154	49	588	1	4	22	155	—	—	1 丁目
3	75	9	159	1	6	1	13	—	—	2 丁目
4	31	6	47	—	—	1	3	—	—	3 丁目
4	24	15	149	1	7	19	505	—	—	4 丁目
9	93	21	388	—	—	6	34	—	—	向 山
2	28	10	162	—	—	1	9	—	—	1 丁目
4	57	3	21	—	—	1	3	—	—	2 丁目
—	—	4	139	—	—	1	1	—	—	3 丁目
3	8	4	66	—	—	3	21	—	—	4 丁目

表28 町丁別・産業大分類別事業所数および従業者数【3/8】

町 丁 名	総 数		A		B		C		D	
			農 業 , 林 業		漁 業		鉱 業 , 採 石 業 , 砂 利 採 取 業		建 設 業	
	事業所数	従業者数	事業所数	従業者数	事業所数	従業者数	事業所数	従業者数	事業所数	従業者数
貫 井	743	5,811	1	2	—	—	—	—	58	588
1 丁目	162	1,158	—	—	—	—	—	—	7	210
2 丁目	152	1,257	—	—	—	—	—	—	11	61
3 丁目	244	1,635	1	2	—	—	—	—	11	53
4 丁目	105	932	—	—	—	—	—	—	18	59
5 丁目	80	829	—	—	—	—	—	—	11	205
錦	124	1,134	—	—	—	—	—	—	19	127
1 丁目	57	392	—	—	—	—	—	—	9	37
2 丁目	67	742	—	—	—	—	—	—	10	90
氷 川 台	406	3,482	—	—	—	—	—	—	38	397
1 丁目	11	88	—	—	—	—	—	—	1	4
2 丁目	48	441	—	—	—	—	—	—	6	45
3 丁目	182	1,883	—	—	—	—	—	—	19	241
4 丁目	165	1,070	—	—	—	—	—	—	12	107
平 和 台	328	2,540	—	—	—	—	—	—	48	380
1 丁目	73	567	—	—	—	—	—	—	13	73
2 丁目	86	518	—	—	—	—	—	—	11	94
3 丁目	84	561	—	—	—	—	—	—	16	109
4 丁目	85	894	—	—	—	—	—	—	8	104
早 宮	439	3,215	—	—	—	—	—	—	52	282
1 丁目	109	482	—	—	—	—	—	—	12	65
2 丁目	149	1,605	—	—	—	—	—	—	18	104
3 丁目	109	665	—	—	—	—	—	—	12	77
4 丁目	72	463	—	—	—	—	—	—	10	36
春 日 町	711	4,772	2	17	—	—	—	—	98	529
1 丁目	96	607	—	—	—	—	—	—	11	71
2 丁目	115	846	—	—	—	—	—	—	21	108
3 丁目	125	825	—	—	—	—	—	—	17	63
4 丁目	120	784	—	—	—	—	—	—	23	137
5 丁目	106	713	—	—	—	—	—	—	8	34
6 丁目	149	997	2	17	—	—	—	—	18	116
高 松	597	6,895	1	4	—	—	—	—	111	1,027
1 丁目	63	505	—	—	—	—	—	—	13	52
2 丁目	70	778	1	4	—	—	—	—	17	107
3 丁目	83	770	—	—	—	—	—	—	16	95
4 丁目	122	988	—	—	—	—	—	—	23	131
5 丁目	121	2,522	—	—	—	—	—	—	19	455
6 丁目	138	1,332	—	—	—	—	—	—	23	187
北 町	927	9,055	—	—	—	—	—	—	90	602
1 丁目	186	1,200	—	—	—	—	—	—	12	66
2 丁目	300	1,642	—	—	—	—	—	—	13	62
3 丁目	90	1,040	—	—	—	—	—	—	4	41
4 丁目	12	2,469	—	—	—	—	—	—	—	—
5 丁目	60	394	—	—	—	—	—	—	12	54
6 丁目	85	1,059	—	—	—	—	—	—	8	48
7 丁目	72	665	—	—	—	—	—	—	20	184
8 丁目	122	586	—	—	—	—	—	—	21	147
田 柄	831	5,460	—	—	—	—	—	—	115	986
1 丁目	170	802	—	—	—	—	—	—	30	240
2 丁目	243	1,638	—	—	—	—	—	—	26	186
3 丁目	140	1,010	—	—	—	—	—	—	32	395
4 丁目	132	955	—	—	—	—	—	—	15	102
5 丁目	146	1,055	—	—	—	—	—	—	12	63
光 が 丘	444	6,610	—	—	—	—	—	—	19	116
1 丁目	16	191	—	—	—	—	—	—	2	24
2 丁目	69	2,447	—	—	—	—	—	—	1	1
3 丁目	97	660	—	—	—	—	—	—	11	76
4 丁目	8	186	—	—	—	—	—	—	—	—
5 丁目	209	2,643	—	—	—	—	—	—	5	15
6 丁目	13	171	—	—	—	—	—	—	—	—
7 丁目	32	312	—	—	—	—	—	—	—	—

E 製 造 業		F 電 気 ・ ガ ス ・ 熱 供 給 ・ 水 道 業		G 情 報 通 信 業		H 運 輸 業 , 郵 便 業		I 卸 売 業 , 小 売 業		町 丁 名
事業所数	従業者数	事業所数	従業者数	事業所数	従業者数	事業所数	従業者数	事業所数	従業者数	
37	458	—	—	14	78	16	337	168	1,336	貫 井
7	56	—	—	5	9	1	2	31	236	1 丁目
6	47	—	—	2	4	4	200	33	215	2 丁目
5	81	—	—	1	3	5	57	64	513	3 丁目
8	175	—	—	5	57	2	53	18	203	4 丁目
11	99	—	—	1	5	4	25	22	169	5 丁目
11	90	1	25	1	2	7	231	25	203	錦
5	26	—	—	1	2	3	111	12	56	1 丁目
6	64	1	25	—	—	4	120	13	147	2 丁目
27	240	1	4	8	16	13	80	92	633	氷 川 台
1	1	—	—	1	5	—	—	1	50	1 丁目
7	32	—	—	—	—	3	11	8	31	2 丁目
12	133	1	4	1	1	6	64	35	312	3 丁目
7	74	—	—	6	10	4	5	48	240	4 丁目
23	128	—	—	2	4	11	95	92	671	平 和 台
7	37	—	—	1	2	5	36	16	82	1 丁目
6	30	—	—	1	2	3	11	26	110	2 丁目
4	36	—	—	—	—	2	32	27	222	3 丁目
6	25	—	—	—	—	1	16	23	257	4 丁目
21	79	—	—	9	26	11	103	96	835	早 宮
4	6	—	—	2	3	2	2	23	92	1 丁目
4	16	—	—	1	5	3	21	31	433	2 丁目
7	16	—	—	5	16	5	63	29	215	3 丁目
6	41	—	—	1	2	1	17	13	95	4 丁目
33	139	—	—	11	61	23	97	164	1,291	春 日 町
6	28	—	—	1	1	1	1	23	235	1 丁目
7	38	—	—	4	46	4	6	30	318	2 丁目
3	15	—	—	2	3	5	11	23	162	3 丁目
8	38	—	—	2	4	9	71	26	94	4 丁目
5	10	—	—	1	2	3	4	24	197	5 丁目
4	10	—	—	1	5	1	4	38	285	6 丁目
39	319	—	—	6	51	23	358	147	1,383	高 松
1	3	—	—	1	4	3	6	12	143	1 丁目
6	75	—	—	1	2	4	27	11	104	2 丁目
4	27	—	—	—	—	5	119	25	227	3 丁目
10	38	—	—	—	—	7	148	24	159	4 丁目
6	99	—	—	4	45	2	35	29	365	5 丁目
12	77	—	—	—	—	2	23	46	385	6 丁目
76	632	—	—	6	25	26	415	218	1,836	北 町
14	178	—	—	2	10	6	142	56	323	1 丁目
7	52	—	—	1	2	5	76	61	413	2 丁目
21	197	—	—	1	2	4	152	25	161	3 丁目
—	—	—	—	—	—	—	—	5	33	4 丁目
14	139	—	—	1	9	2	10	9	41	5 丁目
5	10	—	—	—	—	4	15	25	646	6 丁目
6	25	—	—	1	2	—	—	14	104	7 丁目
9	31	—	—	—	—	5	20	23	115	8 丁目
45	170	1	10	7	12	22	206	180	1,126	田 柄
16	48	—	—	1	1	8	117	35	104	1 丁目
8	30	1	10	3	7	5	50	53	317	2 丁目
15	73	—	—	—	—	5	18	30	158	3 丁目
3	13	—	—	2	3	2	19	33	276	4 丁目
3	6	—	—	1	1	2	2	29	271	5 丁目
6	51	2	28	19	40	49	420	127	1,482	光 が 丘
—	—	—	—	2	3	5	10	—	—	1 丁目
1	4	1	20	3	7	11	373	3	27	2 丁目
3	13	—	—	4	10	22	23	12	73	3 丁目
—	—	—	—	—	—	—	—	2	15	4 丁目
2	34	1	8	4	8	5	7	106	1,358	5 丁目
—	—	—	—	3	8	—	—	1	4	6 丁目
—	—	—	—	3	4	6	7	3	5	7 丁目

表28 町丁別・産業大分類別事業所数および従業者数【4/8】

町 丁 名	J 金 融 業 , 保 険 業		K 不 動 産 業 , 物 品 賃 貸 業		L 学 術 研 究 , 専 門 ・ 技 術 サ ー ビ ス 業		M 宿 泊 業 , 飲 食 サ ー ビ ス 業		N 生 活 関 連 サ ー ビ ス 業 , 娛 楽 業	
	事業所数	従業者数	事業所数	従業者数	事業所数	従業者数	事業所数	従業者数	事業所数	従業者数
貫 井	5	72	90	266	26	83	80	441	102	371
1 丁 目	3	6	19	53	3	8	17	66	32	86
2 丁 目	1	2	17	52	7	39	23	173	21	68
3 丁 目	1	64	36	125	6	16	28	172	37	171
4 丁 目	—	—	15	29	7	14	6	14	8	38
5 丁 目	—	—	3	7	3	6	6	16	4	8
錦	—	—	8	10	2	5	15	129	11	26
1 丁 目	—	—	3	4	1	2	9	38	3	6
2 丁 目	—	—	5	6	1	3	6	91	8	20
氷 川 台	5	64	62	195	16	138	38	350	30	155
1 丁 目	—	—	3	9	—	—	—	—	2	12
2 丁 目	—	—	4	5	2	3	3	19	2	6
3 丁 目	1	11	33	120	4	75	22	248	14	58
4 丁 目	4	53	22	61	10	60	13	83	12	79
平 和 台	4	29	34	141	5	9	23	131	21	73
1 丁 目	—	—	9	80	—	—	3	13	4	7
2 丁 目	1	10	9	17	3	4	6	25	9	25
3 丁 目	2	18	10	25	2	5	5	19	3	20
4 丁 目	1	1	6	19	—	—	9	74	5	21
早 宮	7	93	45	137	27	79	34	334	41	208
1 丁 目	1	2	14	48	8	19	11	59	10	33
2 丁 目	4	88	15	55	5	23	15	217	14	110
3 丁 目	1	2	10	22	9	26	2	8	10	45
4 丁 目	1	1	6	12	5	11	6	50	7	20
春 日 町	6	64	73	159	40	157	51	440	64	186
1 丁 目	3	35	13	31	10	28	3	25	8	17
2 丁 目	1	12	7	15	3	11	8	69	10	31
3 丁 目	—	—	9	24	6	36	12	140	16	58
4 丁 目	1	16	4	12	2	13	12	33	11	19
5 丁 目	—	—	21	37	8	30	4	43	8	20
6 丁 目	1	1	19	40	11	39	12	130	11	41
高 松	11	613	40	136	18	128	52	979	34	183
1 丁 目	—	—	5	11	4	18	8	32	3	5
2 丁 目	—	—	5	23	—	—	11	112	6	24
3 丁 目	2	7	8	30	—	—	1	2	1	9
4 丁 目	1	1	5	15	5	22	9	229	9	29
5 丁 目	6	590	8	19	6	82	11	462	8	106
6 丁 目	2	15	9	38	3	6	12	142	7	10
北 町	5	40	83	219	21	62	148	714	101	388
1 丁 目	3	20	23	51	3	16	18	62	19	55
2 丁 目	—	—	27	88	7	18	93	399	41	202
3 丁 目	1	19	8	20	—	—	5	30	4	30
4 丁 目	—	—	—	—	—	—	2	18	3	7
5 丁 目	—	—	9	22	3	9	1	4	3	3
6 丁 目	—	—	3	9	3	12	11	147	13	56
7 丁 目	—	—	3	9	3	4	5	13	3	6
8 丁 目	1	1	10	20	2	3	13	41	15	29
田 柄	7	68	87	239	29	105	86	608	81	323
1 丁 目	—	—	14	25	2	8	18	64	19	39
2 丁 目	3	48	29	105	5	12	32	216	28	93
3 丁 目	3	14	10	17	5	14	10	150	8	26
4 丁 目	—	—	21	56	6	13	11	68	9	107
5 丁 目	1	6	13	36	11	58	15	110	17	58
光 が 丘	10	152	12	59	23	63	40	778	27	265
1 丁 目	—	—	—	—	1	5	—	—	1	1
2 丁 目	1	26	1	7	1	1	11	195	2	8
3 丁 目	1	24	5	6	10	31	2	20	2	34
4 丁 目	—	—	1	5	—	—	1	14	2	32
5 丁 目	8	102	3	39	3	12	25	544	20	190
6 丁 目	—	—	—	—	1	2	1	5	—	—
7 丁 目	—	—	2	2	7	12	—	—	—	—

O 教育，学習支援業		P 医療，福祉		Q 複合サービス事業		R サービス業 (他に分類 されないもの)		S 公務 (他に分類される ものを除く)		町 丁 名
事業所数	従業者数	事業所数	従業者数	事業所数	従業者数	事業所数	従業者数	事業所数	従業者数	
27	384	91	937	1	5	25	409	2	44	貫 井
7	117	27	293	—	—	2	10	1	6	1 丁目
4	72	20	319	—	—	3	5	—	—	2 丁目
11	119	30	178	—	—	8	81	—	—	3 丁目
3	43	10	138	—	—	5	109	—	—	4 丁目
2	33	4	9	1	5	7	204	1	38	5 丁目
5	10	14	226	—	—	5	50	—	—	錦
5	10	5	93	—	—	1	7	—	—	1 丁目
—	—	9	133	—	—	4	43	—	—	2 丁目
15	219	40	527	1	8	18	391	2	65	氷 川 台
—	—	—	—	—	—	1	6	1	1	1 丁目
1	43	8	169	—	—	3	13	1	64	2 丁目
8	150	17	127	—	—	9	339	—	—	3 丁目
6	26	15	231	1	8	5	33	—	—	4 丁目
16	75	32	639	2	14	14	112	1	39	平 和 台
4	31	6	165	1	7	4	34	—	—	1 丁目
2	2	5	150	—	—	4	38	—	—	2 丁目
6	26	4	37	—	—	3	12	—	—	3 丁目
4	16	17	287	1	7	3	28	1	39	4 丁目
24	329	53	602	2	18	16	81	1	9	早 宮
3	35	12	100	—	—	6	9	1	9	1 丁目
15	250	20	269	—	—	4	14	—	—	2 丁目
3	6	13	147	2	18	1	4	—	—	3 丁目
3	38	8	86	—	—	5	54	—	—	4 丁目
27	407	93	1,078	4	24	20	83	2	40	春 日 町
7	47	7	73	1	7	2	8	—	—	1 丁目
2	32	12	133	1	7	5	20	—	—	2 丁目
6	36	22	267	—	—	4	10	—	—	3 丁目
4	163	13	150	—	—	5	34	—	—	4 丁目
3	65	15	219	1	2	3	10	2	40	5 丁目
5	64	24	236	1	8	1	1	—	—	6 丁目
23	387	47	822	3	106	40	323	2	76	高 松
4	86	5	134	—	—	4	11	—	—	1 丁目
—	—	4	221	—	—	3	78	1	1	2 丁目
2	47	9	163	1	6	9	38	—	—	3 丁目
8	68	10	51	—	—	11	97	—	—	4 丁目
6	73	8	56	1	94	7	41	—	—	5 丁目
3	113	11	197	1	6	6	58	1	75	6 丁目
22	210	86	1,045	1	9	40	363	4	2,495	北 町
5	53	20	195	1	9	4	20	—	—	1 丁目
6	26	26	204	—	—	11	78	2	22	2 丁目
3	37	7	259	—	—	6	27	1	65	3 丁目
—	—	1	3	—	—	—	—	1	2,408	4 丁目
1	32	1	25	—	—	4	46	—	—	5 丁目
—	—	8	89	—	—	5	27	—	—	6 丁目
6	60	6	111	—	—	5	147	—	—	7 丁目
1	2	17	159	—	—	5	18	—	—	8 丁目
56	419	92	1,029	3	20	19	135	1	4	田 柄
9	56	14	82	1	7	3	11	—	—	1 丁目
12	135	27	330	1	7	9	88	1	4	2 丁目
8	53	12	79	1	6	1	7	—	—	3 丁目
10	24	17	262	—	—	3	12	—	—	4 丁目
17	151	22	276	—	—	3	17	—	—	5 丁目
29	631	62	1,878	1	6	15	197	3	444	光 が 丘
1	34	4	114	—	—	—	—	—	—	1 丁目
5	133	23	1,196	—	—	2	5	3	444	2 丁目
8	108	15	235	—	—	2	7	—	—	3 丁目
2	120	—	—	—	—	—	—	—	—	4 丁目
6	41	11	122	1	6	9	157	—	—	5 丁目
4	86	2	40	—	—	1	26	—	—	6 丁目
3	109	7	171	—	—	1	2	—	—	7 丁目

表28 町丁別・産業大分類別事業所数および従業者数【5/8】

町 丁 名	総 数		A		B		C		D	
			農 業 , 林 業		漁 業		鉱 業 , 採 石 業 , 砂 利 採 取 業		建 設 業	
	事業所数	従業者数	事業所数	従業者数	事業所数	従業者数	事業所数	従業者数	事業所数	従業者数
旭 町	348	2,719	—	—	—	—	—	—	50	300
1 丁目	166	1,334	—	—	—	—	—	—	32	171
2 丁目	53	441	—	—	—	—	—	—	4	26
3 丁目	129	944	—	—	—	—	—	—	14	103
土 支 田	440	3,031	1	4	—	—	—	—	107	658
1 丁目	112	925	—	—	—	—	—	—	27	179
2 丁目	88	686	—	—	—	—	—	—	16	132
3 丁目	118	747	1	4	—	—	—	—	34	212
4 丁目	122	673	—	—	—	—	—	—	30	135
富 士 見 台	384	2,456	1	8	—	—	—	—	49	390
1 丁目	39	323	—	—	—	—	—	—	8	43
2 丁目	198	1,097	—	—	—	—	—	—	13	102
3 丁目	72	345	—	—	—	—	—	—	8	34
4 丁目	75	691	1	8	—	—	—	—	20	211
南 田 中	237	2,260	2	13	—	—	—	—	36	278
1 丁目	53	474	—	—	—	—	—	—	12	114
2 丁目	35	470	—	—	—	—	—	—	6	48
3 丁目	52	591	—	—	—	—	—	—	5	43
4 丁目	54	380	1	10	—	—	—	—	11	63
5 丁目	43	345	1	3	—	—	—	—	2	10
高 野 台	414	6,642	—	—	—	—	—	—	43	532
1 丁目	125	1,622	—	—	—	—	—	—	9	79
2 丁目	136	2,390	—	—	—	—	—	—	21	407
3 丁目	80	1,444	—	—	—	—	—	—	4	11
4 丁目	37	401	—	—	—	—	—	—	3	19
5 丁目	36	785	—	—	—	—	—	—	6	16
谷 原	412	4,205	—	—	—	—	—	—	77	484
1 丁目	81	896	—	—	—	—	—	—	14	55
2 丁目	72	704	—	—	—	—	—	—	12	62
3 丁目	47	580	—	—	—	—	—	—	8	22
4 丁目	73	965	—	—	—	—	—	—	15	132
5 丁目	77	809	—	—	—	—	—	—	14	149
6 丁目	62	251	—	—	—	—	—	—	14	64
三 原 台	202	1,811	—	—	—	—	—	—	33	220
1 丁目	78	575	—	—	—	—	—	—	11	63
2 丁目	57	866	—	—	—	—	—	—	10	98
3 丁目	67	370	—	—	—	—	—	—	12	59
石 神 井 町	1,108	10,510	—	—	—	—	—	—	56	361
1 丁目	41	221	—	—	—	—	—	—	1	1
2 丁目	209	3,348	—	—	—	—	—	—	11	146
3 丁目	378	3,114	—	—	—	—	—	—	4	21
4 丁目	107	863	—	—	—	—	—	—	6	36
5 丁目	68	474	—	—	—	—	—	—	8	44
6 丁目	92	871	—	—	—	—	—	—	7	19
7 丁目	140	1,016	—	—	—	—	—	—	12	65
8 丁目	73	603	—	—	—	—	—	—	7	29
石 神 井 台	638	5,417	3	20	—	—	—	—	86	466
1 丁目	56	422	—	—	—	—	—	—	4	13
2 丁目	107	652	—	—	—	—	—	—	20	99
3 丁目	85	920	—	—	—	—	—	—	9	36
4 丁目	46	638	—	—	—	—	—	—	6	66
5 丁目	98	538	1	1	—	—	—	—	19	102
6 丁目	65	784	1	8	—	—	—	—	5	14
7 丁目	81	755	—	—	—	—	—	—	6	44
8 丁目	100	708	1	11	—	—	—	—	17	92
上 石 神 井	683	5,400	2	26	—	—	—	—	43	323
1 丁目	272	1,993	1	7	—	—	—	—	12	122
2 丁目	139	1,115	—	—	—	—	—	—	13	98
3 丁目	111	1,288	—	—	—	—	—	—	10	76
4 丁目	161	1,004	1	19	—	—	—	—	8	27
上石神井南町	25	440	—	—	—	—	—	—	6	94

E 製 造 業		F 電 気 ・ ガ ス ・ 熱 供 給 ・ 水 道 業		G 情 報 通 信 業		H 運 輸 業 , 郵 便 業		I 卸 売 業 , 小 売 業		町 丁 名
事業所数	従業者数	事業所数	従業者数	事業所数	従業者数	事業所数	従業者数	事業所数	従業者数	
27	387	—	—	8	54	11	157	60	621	旭 町
14	126	—	—	3	9	10	156	36	358	1 丁目
8	71	—	—	—	—	1	1	11	37	2 丁目
5	190	—	—	5	45	—	—	13	226	3 丁目
38	134	—	—	5	15	45	285	83	756	土 支 田
11	51	—	—	2	5	8	92	24	250	1 丁目
8	20	—	—	1	4	9	10	17	225	2 丁目
10	46	—	—	2	6	10	101	20	144	3 丁目
9	17	—	—	—	—	18	82	22	137	4 丁目
18	123	1	16	6	46	7	91	85	473	富 士 見 台
3	20	—	—	—	—	1	1	4	17	1 丁目
8	22	—	—	2	31	4	86	50	258	2 丁目
2	5	1	16	2	3	—	—	17	94	3 丁目
5	76	—	—	2	12	2	4	14	104	4 丁目
12	94	—	—	2	2	10	220	56	480	南 田 中
4	10	—	—	—	—	2	211	12	61	1 丁目
—	—	—	—	—	—	3	4	9	148	2 丁目
3	40	—	—	1	1	2	2	16	166	3 丁目
2	12	—	—	1	1	2	2	11	81	4 丁目
3	32	—	—	—	—	1	1	8	24	5 丁目
15	130	—	—	9	238	26	416	111	1,517	高 野 台
1	31	—	—	3	13	6	49	35	729	1 丁目
12	94	—	—	3	59	15	197	48	498	2 丁目
1	2	—	—	1	2	2	103	12	81	3 丁目
—	—	—	—	1	42	2	28	14	151	4 丁目
1	3	—	—	1	122	1	39	2	58	5 丁目
24	343	1	1	7	57	24	456	105	1,062	谷 原
1	2	1	1	4	46	4	11	28	244	1 丁目
1	64	—	—	—	—	4	23	13	148	2 丁目
5	94	—	—	—	—	4	237	18	153	3 丁目
10	82	—	—	1	5	9	105	14	298	4 丁目
1	75	—	—	2	6	2	63	19	178	5 丁目
6	26	—	—	—	—	1	17	13	41	6 丁目
8	32	—	—	9	25	8	377	48	354	三 原 台
4	26	—	—	6	15	2	141	19	175	1 丁目
1	2	—	—	—	—	4	233	16	75	2 丁目
3	4	—	—	3	10	2	3	13	104	3 丁目
23	176	—	—	18	133	18	225	238	2,079	石 神 井 町
1	3	—	—	1	14	3	37	8	35	1 丁目
2	14	—	—	3	28	5	103	51	421	2 丁目
4	34	—	—	8	71	2	58	92	819	3 丁目
5	33	—	—	2	5	3	22	18	214	4 丁目
2	5	—	—	1	2	2	2	14	96	5 丁目
3	48	—	—	2	2	—	—	15	178	6 丁目
4	32	—	—	1	11	2	2	21	77	7 丁目
2	7	—	—	—	—	1	1	19	239	8 丁目
23	136	—	—	13	33	31	310	123	1,091	石 神 井 台
—	—	—	—	3	7	1	2	15	92	1 丁目
3	8	—	—	2	5	5	7	18	191	2 丁目
4	9	—	—	2	3	1	1	12	32	3 丁目
2	5	—	—	2	9	3	4	13	329	4 丁目
7	48	—	—	1	3	8	12	20	136	5 丁目
2	5	—	—	—	—	7	267	16	102	6 丁目
2	31	—	—	1	1	2	3	19	118	7 丁目
3	30	—	—	2	5	4	14	10	91	8 丁目
13	147	—	—	16	138	16	502	157	1,035	上 石 神 井
4	31	—	—	6	79	6	273	66	467	1 丁目
1	5	—	—	4	27	3	60	38	253	2 丁目
3	92	—	—	2	9	4	165	31	220	3 丁目
5	19	—	—	4	23	3	4	22	95	4 丁目
1	7	—	—	—	—	2	254	2	4	上 石 神 井 南 町

表28 町丁別・産業大分類別事業所数および従業者数【6/8】

町 丁 名	J 金 融 業 , 保 険 業		K 不 動 産 業 , 物 品 賃 貸 業		L 学 術 研 究 , 専 門 ・ 技 術 サ ー ビ ス 業		M 宿 泊 業 , 飲 食 サ ー ビ ス 業		N 生 活 関 連 サ ー ビ ス 業 , 娛 楽 業	
	事業所数	従業者数	事業所数	従業者数	事業所数	従業者数	事業所数	従業者数	事業所数	従業者数
旭 町	4	17	26	87	15	98	56	230	25	115
1 丁目	1	1	8	51	8	83	12	51	11	88
2 丁目	1	10	7	19	2	5	4	40	4	7
3 丁目	2	6	11	17	5	10	40	139	10	20
土 支 田	3	36	30	103	14	38	26	159	26	89
1 丁目	1	3	9	34	3	7	5	23	8	29
2 丁目	—	—	3	6	3	8	6	38	4	7
3 丁目	—	—	9	19	6	7	7	68	7	28
4 丁目	2	33	9	44	2	16	8	30	7	25
富 士 見 台	3	26	49	104	17	78	31	106	39	79
1 丁目	1	2	5	12	3	16	1	13	4	9
2 丁目	2	24	31	62	8	44	21	61	23	43
3 丁目	—	—	9	22	4	13	4	17	7	11
4 丁目	—	—	4	8	2	5	5	15	5	16
南 田 中	1	12	20	56	13	31	15	210	12	138
1 丁目	—	—	5	8	4	8	4	9	2	4
2 丁目	—	—	4	21	1	2	3	137	—	—
3 丁目	1	12	2	8	4	14	2	12	5	67
4 丁目	—	—	4	7	1	2	5	30	1	1
5 丁目	—	—	5	12	3	5	1	22	4	66
高 野 台	—	—	42	77	16	67	45	579	26	209
1 丁目	—	—	7	13	5	15	16	236	12	150
2 丁目	—	—	10	13	1	25	11	118	2	3
3 丁目	—	—	14	23	4	12	11	137	10	39
4 丁目	—	—	4	9	4	10	3	67	2	17
5 丁目	—	—	7	19	2	5	4	21	—	—
谷 原	2	22	31	102	17	88	24	318	27	159
1 丁目	—	—	7	28	1	2	2	112	4	25
2 丁目	1	21	8	24	3	43	9	105	5	14
3 丁目	—	—	2	12	6	9	—	—	2	45
4 丁目	1	1	2	8	1	2	4	66	3	4
5 丁目	—	—	7	16	3	23	6	26	9	63
6 丁目	—	—	5	14	3	9	3	9	4	8
三 原 台	3	4	23	41	12	27	6	22	15	70
1 丁目	1	1	9	19	5	15	1	2	6	37
2 丁目	—	—	5	8	4	6	3	7	4	18
3 丁目	2	3	9	14	3	6	2	13	5	15
石 神 井 町	17	321	128	766	51	155	147	952	134	561
1 丁目	—	—	3	6	2	7	4	6	4	6
2 丁目	2	40	29	482	4	32	20	112	23	100
3 丁目	6	124	35	130	14	44	82	580	50	253
4 丁目	3	29	7	19	9	16	8	112	20	108
5 丁目	3	70	8	21	7	23	3	52	2	5
6 丁目	—	—	14	29	7	14	9	26	11	32
7 丁目	3	58	20	55	6	17	18	56	19	47
8 丁目	—	—	12	24	2	2	3	8	5	10
石 神 井 台	3	13	82	186	37	142	54	490	51	180
1 丁目	—	—	6	17	1	1	4	24	8	36
2 丁目	—	—	7	14	11	41	10	61	11	65
3 丁目	—	—	12	25	11	40	11	89	5	11
4 丁目	3	13	6	11	1	2	4	36	—	—
5 丁目	—	—	8	13	7	26	4	15	4	7
6 丁目	—	—	5	10	1	1	6	67	7	19
7 丁目	—	—	16	52	1	6	10	149	8	28
8 丁目	—	—	22	44	4	25	5	49	8	14
上 石 神 井	5	70	73	243	32	230	92	530	82	450
1 丁目	3	37	25	94	11	55	54	278	35	217
2 丁目	1	19	18	57	5	11	10	140	17	107
3 丁目	—	—	5	14	9	19	8	46	8	25
4 丁目	1	14	25	78	7	145	20	66	22	101
上石神井南町	—	—	4	7	2	11	1	3	2	26

表28 町丁別・産業大分類別事業所数および従業者数【7/8】

町 丁 名	総 数		A		B		C		D	
			農 業 , 林 業		漁 業		鉱 業 , 採 石 業 , 砂 利 採 取 業		建 設 業	
	事業所数	従業者数	事業所数	従業者数	事業所数	従業者数	事業所数	従業者数	事業所数	従業者数
下 石 神 井	342	2,960	—	—	—	—	—	—	47	316
1 丁 目	55	532	—	—	—	—	—	—	14	165
2 丁 目	54	505	—	—	—	—	—	—	3	10
3 丁 目	42	363	—	—	—	—	—	—	9	39
4 丁 目	104	875	—	—	—	—	—	—	9	59
5 丁 目	46	375	—	—	—	—	—	—	9	33
6 丁 目	41	310	—	—	—	—	—	—	3	10
立 野 町	79	1,096	—	—	—	—	—	—	6	146
関 町 東	159	1,136	—	—	—	—	—	—	24	200
1 丁 目	97	799	—	—	—	—	—	—	13	97
2 丁 目	62	337	—	—	—	—	—	—	11	103
関 町 南	328	3,508	—	—	—	—	—	—	37	224
1 丁 目	55	847	—	—	—	—	—	—	5	40
2 丁 目	88	594	—	—	—	—	—	—	14	87
3 丁 目	80	719	—	—	—	—	—	—	10	44
4 丁 目	105	1,348	—	—	—	—	—	—	8	53
関 町 北	660	5,527	—	—	—	—	—	—	51	364
1 丁 目	131	837	—	—	—	—	—	—	12	102
2 丁 目	210	1,479	—	—	—	—	—	—	12	67
3 丁 目	75	605	—	—	—	—	—	—	5	40
4 丁 目	162	1,555	—	—	—	—	—	—	10	84
5 丁 目	82	1,051	—	—	—	—	—	—	12	71
東 大 泉	1,514	13,512	1	4	—	—	—	—	105	687
1 丁 目	372	3,482	—	—	—	—	—	—	15	71
2 丁 目	248	2,672	—	—	—	—	—	—	22	294
3 丁 目	215	1,637	—	—	—	—	—	—	12	67
4 丁 目	171	1,427	1	4	—	—	—	—	13	82
5 丁 目	223	1,940	—	—	—	—	—	—	6	17
6 丁 目	150	1,371	—	—	—	—	—	—	14	53
7 丁 目	135	983	—	—	—	—	—	—	23	103
西 大 泉 町	1	3	—	—	—	—	—	—	—	—
西 大 泉	523	3,647	—	—	—	—	—	—	117	739
1 丁 目	74	379	—	—	—	—	—	—	12	84
2 丁 目	42	360	—	—	—	—	—	—	4	59
3 丁 目	98	835	—	—	—	—	—	—	17	141
4 丁 目	111	817	—	—	—	—	—	—	32	234
5 丁 目	116	797	—	—	—	—	—	—	27	100
6 丁 目	82	459	—	—	—	—	—	—	25	121
南 大 泉	556	4,225	1	3	—	—	—	—	72	485
1 丁 目	106	710	—	—	—	—	—	—	20	110
2 丁 目	49	423	—	—	—	—	—	—	13	61
3 丁 目	139	1,096	—	—	—	—	—	—	8	114
4 丁 目	121	824	—	—	—	—	—	—	9	33
5 丁 目	123	1,087	1	3	—	—	—	—	20	165
6 丁 目	18	85	—	—	—	—	—	—	2	2
大 泉 町	749	5,395	1	2	—	—	—	—	187	859
1 丁 目	193	847	1	2	—	—	—	—	60	243
2 丁 目	165	1,535	—	—	—	—	—	—	41	211
3 丁 目	158	810	—	—	—	—	—	—	43	168
4 丁 目	98	870	—	—	—	—	—	—	27	176
5 丁 目	71	823	—	—	—	—	—	—	8	30
6 丁 目	64	510	—	—	—	—	—	—	8	31
大 泉 学 園 町	960	11,748	1	6	—	—	—	—	136	772
1 丁 目	69	567	—	—	—	—	—	—	10	51
2 丁 目	91	666	—	—	—	—	—	—	12	50
3 丁 目	53	541	—	—	—	—	—	—	8	42
4 丁 目	127	939	1	6	—	—	—	—	16	93
5 丁 目	119	835	—	—	—	—	—	—	24	110
6 丁 目	162	1,308	—	—	—	—	—	—	23	125
7 丁 目	185	1,826	—	—	—	—	—	—	16	107
8 丁 目	133	1,135	—	—	—	—	—	—	27	194
9 丁 目	21	3,931	—	—	—	—	—	—	—	—

E 製 造 業		F 電 気 ・ ガ ス ・ 熱 供 給 ・ 水 道 業		G 情 報 通 信 業		H 運 輸 業 , 郵 便 業		I 卸 売 業 , 小 売 業		町 丁 名
事業所数	従業者数	事業所数	従業者数	事業所数	従業者数	事業所数	従業者数	事業所数	従業者数	
21	160	—	—	15	39	15	319	83	724	下 石 神 井
5	26	—	—	2	3	1	1	12	197	1 丁目
6	50	—	—	—	—	1	1	14	106	2 丁目
3	11	—	—	1	3	2	87	8	67	3 丁目
3	18	—	—	8	25	5	142	24	225	4 丁目
3	47	—	—	3	7	2	2	13	77	5 丁目
1	8	—	—	1	1	4	86	12	52	6 丁目
1	7	—	—	4	23	3	566	11	136	立 野 町
9	54	—	—	4	14	2	5	29	182	関 町 東
7	46	—	—	3	4	1	4	21	117	1 丁目
2	8	—	—	1	10	1	1	8	65	2 丁目
7	38	—	—	6	49	15	401	83	707	関 町 南
—	—	—	—	—	—	2	232	15	217	1 丁目
3	18	—	—	2	5	5	24	24	138	2 丁目
3	16	—	—	2	3	2	3	16	120	3 丁目
1	4	—	—	2	41	6	142	28	232	4 丁目
13	81	—	—	19	290	15	398	154	1,048	関 町 北
4	25	—	—	1	2	1	1	33	195	1 丁目
2	7	—	—	9	180	3	8	51	319	2 丁目
3	23	—	—	6	101	—	—	14	81	3 丁目
2	6	—	—	2	5	7	293	34	266	4 丁目
2	20	—	—	1	2	4	96	22	187	5 丁目
29	335	1	3	26	411	16	139	326	2,594	東 大 泉
3	158	—	—	6	40	4	84	70	451	1 丁目
9	113	—	—	9	284	3	28	64	676	2 丁目
1	1	1	3	3	5	1	2	44	236	3 丁目
4	10	—	—	4	15	3	12	31	273	4 丁目
3	10	—	—	2	3	1	1	59	646	5 丁目
4	21	—	—	1	63	2	9	26	200	6 丁目
5	22	—	—	1	1	2	3	32	112	7 丁目
—	—	—	—	—	—	—	—	1	3	西 大 泉 町
20	141	—	—	10	42	42	430	94	666	西 大 泉
1	2	—	—	—	—	2	2	14	75	1 丁目
1	1	—	—	1	6	6	81	10	111	2 丁目
3	17	—	—	1	1	3	9	16	215	3 丁目
7	73	—	—	1	16	10	166	20	89	4 丁目
4	17	—	—	5	11	11	158	22	110	5 丁目
4	31	—	—	2	8	10	14	12	66	6 丁目
13	123	—	—	14	79	30	263	115	883	南 大 泉
6	89	—	—	3	6	9	28	23	221	1 丁目
—	—	—	—	3	38	5	25	7	49	2 丁目
1	8	—	—	1	2	5	49	30	154	3 丁目
2	10	—	—	5	30	5	8	25	254	4 丁目
4	16	—	—	—	—	3	139	27	174	5 丁目
—	—	—	—	2	3	3	14	3	31	6 丁目
59	272	—	—	6	18	89	420	149	1,165	大 泉 町
23	97	—	—	2	10	27	35	31	165	1 丁目
16	62	—	—	1	1	21	205	31	121	2 丁目
10	38	—	—	2	2	20	27	34	179	3 丁目
3	26	—	—	—	—	11	138	19	141	4 丁目
4	42	—	—	—	—	7	11	18	435	5 丁目
3	7	—	—	1	5	3	4	16	124	6 丁目
36	266	—	—	15	75	71	658	218	1,850	大 泉 学 園 町
—	—	—	—	—	—	1	1	19	121	1 丁目
2	3	—	—	1	4	3	28	20	120	2 丁目
5	30	—	—	—	—	12	115	10	101	3 丁目
2	8	—	—	2	4	4	5	27	144	4 丁目
7	48	—	—	2	34	14	60	26	181	5 丁目
4	18	—	—	4	13	10	30	38	469	6 丁目
10	128	—	—	3	8	12	369	45	502	7 丁目
6	31	—	—	2	2	15	50	29	168	8 丁目
—	—	—	—	1	10	—	—	4	44	9 丁目

表28 町丁別・産業大分類別事業所数および従業者数【8/8】

町 丁 名	J 金 融 業 , 保 険 業		K 不 動 産 業 , 物 品 賃 貸 業		L 学 術 研 究 , 専 門 ・ 技 術 サ ー ビ ス 業		M 宿 泊 業 , 飲 食 サ ー ビ ス 業		N 生 活 関 連 サ ー ビ ス 業 , 娛 楽 業	
	事業所数	従業者数	事業所数	従業者数	事業所数	従業者数	事業所数	従業者数	事業所数	従業者数
下 石 神 井	2	43	36	99	8	32	24	269	29	129
1 丁目	1	39	6	11	1	5	4	30	4	14
2 丁目	—	—	8	19	1	2	6	130	1	2
3 丁目	—	—	5	12	1	8	1	4	5	15
4 丁目	1	4	8	40	2	9	10	60	13	76
5 丁目	—	—	5	12	1	2	1	28	3	15
6 丁目	—	—	4	5	2	6	2	17	3	7
立 野 町	—	—	15	19	5	9	5	14	10	38
関 町 東	3	21	21	80	12	36	13	206	14	29
1 丁目	2	19	10	29	7	21	8	199	8	15
2 丁目	1	2	11	51	5	15	5	7	6	14
関 町 南	1	3	33	71	17	64	32	444	20	75
1 丁目	1	3	4	7	2	9	8	179	2	3
2 丁目	—	—	7	16	2	9	4	72	7	35
3 丁目	—	—	8	17	7	34	14	161	5	24
4 丁目	—	—	14	31	6	12	6	32	6	13
関 町 北	5	48	69	175	24	89	91	649	62	287
1 丁目	2	15	15	34	5	13	14	44	13	31
2 丁目	1	27	15	45	7	31	33	159	26	90
3 丁目	—	—	13	19	2	4	5	93	7	26
4 丁目	1	5	16	50	2	13	34	194	14	118
5 丁目	1	1	10	27	8	28	5	159	2	22
東 大 泉	33	450	145	530	69	295	223	1,794	169	1,367
1 丁目	17	259	31	175	19	138	73	665	39	334
2 丁目	1	7	20	68	12	54	36	315	22	140
3 丁目	7	69	24	65	4	8	26	88	32	517
4 丁目	3	72	21	85	11	33	25	203	16	126
5 丁目	2	32	28	78	7	18	38	446	28	123
6 丁目	2	7	14	45	9	25	19	63	15	56
7 丁目	1	4	7	14	7	19	6	14	17	71
西 大 泉 町	—	—	—	—	—	—	—	—	—	—
西 大 泉	5	23	39	88	21	73	38	215	42	113
1 丁目	—	—	6	12	3	5	13	44	8	18
2 丁目	—	—	3	9	2	6	3	7	5	13
3 丁目	3	8	5	11	4	17	10	60	11	48
4 丁目	1	12	12	33	7	36	3	48	4	5
5 丁目	—	—	7	11	1	2	6	50	8	17
6 丁目	1	3	6	12	4	7	3	6	6	12
南 大 泉	9	169	57	198	22	70	51	362	56	293
1 丁目	1	3	10	17	4	7	3	27	10	60
2 丁目	2	3	—	—	3	4	3	80	1	4
3 丁目	3	47	16	54	6	20	25	127	15	139
4 丁目	3	116	14	33	4	13	12	73	16	41
5 丁目	—	—	15	84	3	16	8	55	12	41
6 丁目	—	—	2	10	2	10	—	—	2	8
大 泉 町	4	22	30	160	16	137	40	364	51	141
1 丁目	—	—	8	47	2	10	5	24	12	24
2 丁目	2	17	2	9	4	104	12	50	9	30
3 丁目	1	4	6	25	3	4	8	38	13	29
4 丁目	—	—	4	9	2	3	2	26	7	35
5 丁目	1	1	3	7	2	2	5	176	5	15
6 丁目	—	—	7	63	3	14	8	50	5	8
大 泉 学 園 町	12	82	73	215	36	378	76	529	78	305
1 丁目	—	—	10	37	2	8	7	139	4	10
2 丁目	2	21	12	43	5	17	4	43	5	16
3 丁目	—	—	2	5	—	—	—	—	3	25
4 丁目	2	5	7	28	5	20	22	54	8	15
5 丁目	—	—	16	42	3	5	5	49	8	24
6 丁目	3	18	10	23	9	20	12	44	11	26
7 丁目	4	37	9	21	6	26	20	136	18	57
8 丁目	1	1	7	16	5	21	4	45	19	122
9 丁目	—	—	—	—	1	261	2	19	2	10

注：総数には、それぞれ町丁名不詳を含む。

資料：総務省統計局「平成26年経済センサス-基礎調査集計結果」

O 教育，学習支援業		P 医療，福祉		Q 複合サービス事業		R サービス業 (他に分類 されないもの)		S 公務 (他に分類される ものを除く)		町 丁 名
事業所数	従業者数	事業所数	従業者数	事業所数	従業者数	事業所数	従業者数	事業所数	従業者数	
11	170	31	375	1	6	17	147	2	132	下 石 神 井
—	—	3	7	—	—	2	34	—	—	1 丁目
4	71	5	54	—	—	4	59	1	1	2 丁目
—	—	3	97	1	6	3	14	—	—	3 丁目
5	95	13	92	—	—	3	30	—	—	4 丁目
1	1	2	17	—	—	2	3	1	131	5 丁目
1	3	5	108	—	—	3	7	—	—	6 丁目
5	55	11	67	2	12	1	4	—	—	立 野 町
7	22	15	231	—	—	6	56	—	—	関 町 東
2	4	12	224	—	—	3	20	—	—	1 丁目
5	18	3	7	—	—	3	36	—	—	2 丁目
19	210	42	1,042	1	8	15	172	—	—	関 町 南
1	22	11	77	1	8	3	50	—	—	1 丁目
7	48	8	86	—	—	5	56	—	—	2 丁目
4	65	7	224	—	—	2	8	—	—	3 丁目
7	75	16	655	—	—	5	58	—	—	4 丁目
36	442	96	1,377	2	16	20	222	3	41	関 町 北
5	56	20	225	—	—	4	54	2	40	1 丁目
13	88	34	353	1	10	3	95	—	—	2 丁目
6	56	11	157	—	—	2	4	1	1	3 丁目
10	208	20	270	1	6	9	37	—	—	4 丁目
2	34	11	372	—	—	2	32	—	—	5 丁目
91	1,269	221	2,851	5	41	50	579	4	163	東 大 泉
27	337	54	636	1	12	13	122	—	—	1 丁目
7	43	30	440	1	6	11	203	1	1	2 丁目
14	92	38	430	1	10	6	25	1	19	3 丁目
16	254	19	165	1	6	3	87	—	—	4 丁目
13	326	27	212	—	—	9	28	—	—	5 丁目
9	143	29	543	—	—	5	105	1	38	6 丁目
5	74	24	425	1	7	3	9	1	105	7 丁目
—	—	—	—	—	—	—	—	—	—	西 大 泉 町
12	163	51	763	4	25	28	166	—	—	西 大 泉
4	70	7	40	—	—	4	27	—	—	1 丁目
—	—	6	63	1	4	—	—	—	—	2 丁目
4	58	14	219	2	17	5	14	—	—	3 丁目
1	28	7	53	—	—	6	24	—	—	4 丁目
3	7	13	282	1	4	8	28	—	—	5 丁目
—	—	4	106	—	—	5	73	—	—	6 丁目
25	238	69	887	3	19	18	149	1	4	南 大 泉
4	5	7	72	1	7	5	58	—	—	1 丁目
3	25	8	128	—	—	1	6	—	—	2 丁目
4	51	19	274	1	6	5	51	—	—	3 丁目
9	87	14	121	—	—	3	5	—	—	4 丁目
3	63	21	292	1	6	4	29	1	4	5 丁目
2	7	—	—	—	—	—	—	—	—	6 丁目
31	312	49	1,269	2	13	35	241	—	—	大 泉 町
5	57	7	57	—	—	10	76	—	—	1 丁目
8	64	10	628	1	7	7	26	—	—	2 丁目
5	98	7	149	—	—	6	49	—	—	3 丁目
3	49	13	240	1	6	6	21	—	—	4 丁目
7	41	7	41	—	—	4	22	—	—	5 丁目
3	3	5	154	—	—	2	47	—	—	6 丁目
44	973	120	2,280	3	265	37	249	4	2,845	大 泉 学 園 町
—	—	12	107	—	—	3	55	1	38	1 丁目
5	100	14	201	—	—	6	20	—	—	2 丁目
4	71	5	89	—	—	4	63	—	—	3 丁目
7	101	18	177	1	254	4	19	1	6	4 丁目
3	44	10	221	—	—	1	17	—	—	5 丁目
11	17	16	469	1	6	10	30	—	—	6 丁目
9	58	28	346	—	—	5	31	—	—	7 丁目
—	—	13	466	1	5	4	14	—	—	8 丁目
5	582	4	204	—	—	—	—	2	2,801	9 丁目

表29 産業大分類別・従業者規模別民営事業所数および従業者数

(平成24年2月1日現在)

産業大分類	総数		従業者規模									
			1～4人		5～9人		10～19人		20～29人		30～49人	
	事業所数	従業者数	事業所数	従業者数	事業所数	従業者数	事業所数	従業者数	事業所数	従業者数	事業所数	従業者数
A～R全産業（S公務を除く）	20,194	167,060	12,525	27,221	3,729	24,226	2,196	29,784	776	18,266	503	18,589
A 農業，林業	20	147	9	30	6	37	4	45	—	—	1	35
B 漁業	—	—	—	—	—	—	—	—	—	—	—	—
C 鉱業，採石業，砂利採取業	—	—	—	—	—	—	—	—	—	—	—	—
D 建設業	2,403	17,501	1,366	3,373	589	3,775	297	3,884	72	1,729	49	1,847
E 製造業	926	7,884	557	1,281	183	1,215	94	1,286	42	1,020	24	879
F 電気・ガス・熱供給・水道業	10	402	3	7	1	6	3	38	1	26	—	—
G 情報通信業	379	3,163	238	466	64	408	39	525	17	395	11	371
H 運輸業，郵便業	887	12,860	636	881	44	303	81	1,160	38	894	30	1,133
I 卸売業，小売業	4,773	39,130	2,819	6,351	906	5,914	612	8,500	235	5,429	99	3,688
J 金融業，保険業	248	3,776	95	240	38	255	48	655	34	820	27	979
K 不動産業，物品賃貸業	2,019	6,938	1,663	3,501	253	1,522	76	1,004	16	361	5	180
L 学術研究，専門・技術サービス業	872	4,260	684	1,453	110	689	53	680	10	234	5	176
M 宿泊業，飲食サービス業	2,250	17,808	1,336	2,975	419	2,737	270	3,724	108	2,571	75	2,736
N 生活関連サービス業，娯楽業	1,893	10,176	1,446	3,052	258	1,669	113	1,492	31	724	19	705
O 教育，学習支援業	754	8,450	444	813	111	752	100	1,389	48	1,125	32	1,148
P 医療，福祉	1,869	24,768	751	1,771	518	3,432	323	4,343	91	2,171	93	3,440
Q 複合サービス事業	68	663	4	13	54	381	6	75	—	—	2	89
R サービス業（他に分類されないもの）	823	9,134	474	1,014	175	1,131	77	984	33	767	31	1,183
産業大分類	従業者規模											
	50～99人		100～199人		200～299人		300～499人		500人以上		出向・派遣従業者のみの事業所数	
	事業所数	従業者数	事業所数	従業者数	事業所数	従業者数	事業所数	従業者数	事業所数	従業者数	事業所数	事業所数
A～R全産業（S公務を除く）	296	19,538	87	11,997	26	6,556	15	5,317	9	5,566	32	
A 農業，林業	—	—	—	—	—	—	—	—	—	—	—	
B 漁業	—	—	—	—	—	—	—	—	—	—	—	
C 鉱業，採石業，砂利採取業	—	—	—	—	—	—	—	—	—	—	—	
D 建設業	22	1,419	6	844	1	224	1	406	—	—	—	
E 製造業	19	1,207	5	753	1	243	—	—	—	—	1	
F 電気・ガス・熱供給・水道業	—	—	1	101	1	224	—	—	—	—	—	
G 情報通信業	6	405	2	300	1	293	—	—	—	—	1	
H 運輸業，郵便業	26	1,860	17	2,579	9	2,198	4	1,306	1	546	1	
I 卸売業，小売業	64	4,250	17	2,248	6	1,676	3	1,074	—	—	12	
J 金融業，保険業	3	195	2	250	—	—	1	382	—	—	—	
K 不動産業，物品賃貸業	2	131	—	—	1	239	—	—	—	—	3	
L 学術研究，専門・技術サービス業	6	404	2	302	—	—	1	322	—	—	1	
M 宿泊業，飲食サービス業	36	2,216	3	376	2	473	—	—	—	—	1	
N 生活関連サービス業，娯楽業	14	865	1	143	—	—	1	367	2	1,159	8	
O 教育，学習支援業	9	596	6	774	—	—	—	—	3	1,853	1	
P 医療，福祉	69	4,646	16	2,065	2	542	3	1,108	2	1,250	1	
Q 複合サービス事業	2	105	—	—	—	—	—	—	—	—	—	
R サービス業（他に分類されないもの）	18	1,239	9	1,262	2	444	1	352	1	758	2	

資料：東京都総務局統計部産業統計課「平成24年経済センサス-活動調査結果報告」

表30 資本金階級別会社企業数

(平成24年2月1日現在)								
産 業 大 分 類	総 数	資 本 金 階 級						
		300万円未満	300万円～500万円未満	500万円～1,000万円未満	1,000万円～3,000万円未満	3,000万円～1億円未満	1億円～50億円未満	50億円以上
A～R 全産業（S公務を除く）	8,015	278	3,118	781	2,953	391	50	3
A 農業，林業	21	—	11	2	5	1	—	—
B 漁業	—	—	—	—	—	—	—	—
C 鉱業，採石業，砂利採取業	—	—	—	—	—	—	—	—
D 建設業	1,870	37	674	193	793	124	9	—
E 製造業	638	8	195	63	288	55	10	2
F 電気・ガス・熱供給・水道業	2	—	1	—	1	—	—	—
G 情報通信業	307	29	140	30	85	11	6	1
H 運輸業，郵便業	192	3	40	31	97	16	—	—
I 卸売業，小売業	1,902	59	683	145	709	68	13	—
J 金融業，保険業	86	8	46	7	21	1	1	—
K 不動産業，物品賃貸業	1,189	36	498	116	444	55	6	—
L 学術研究，専門・技術サービス業	468	20	213	41	169	8	2	—
M 宿泊業，飲食サービス業	322	12	155	53	52	7	—	—
N 生活関連サービス業，娯楽業	390	20	187	46	96	14	2	—
O 教育，学習支援業	89	8	44	6	21	5	—	—
P 医療，福祉	143	20	67	20	23	4	—	—
Q 複合サービス業	1	—	1	—	—	—	—	—
R サービス業（他に分類されないもの）	395	18	163	28	149	22	1	—

注：総数には、資本金額が不詳の企業数を含む。
資料：東京都総務局統計部産業統計課「平成24年経済センサス-活動調査結果報告」

表31 経営組織別民営事業所数および従業者数

(平成24年2月1日現在)				
経 営 組 織	事 業 所 数	従 業 者 数		
		計	男	女
総 数	20,194	167,060	89,854	76,172
個 人	7,793	22,928	10,306	12,622
法 人	12,367	143,997	79,485	63,478
会 社	11,452	124,231	72,129	51,068
株式・有限・相互会社	11,375	122,469	71,725	49,710
合名会社・合資会社	37	179	88	91
合 同 会 社	37	1,549	292	1,257
外 国 の 会 社	3	34	24	10
会 社 以 外 の 法 人	915	19,766	7,356	12,410
法 人 で は な い 団 体	34	135	63	72

注：従業者数の計には、男女別不詳を含む。
資料：東京都総務局統計部産業統計課「平成24年経済センサス-活動調査結果報告」

表32 従業上の地位別民営従業者数

(平成24年2月1日現在)						
総 数	個 人 業 主	無給の家族 従 業 者	有 給 役 員	常 用 雇 用 者		臨 時 雇 用 者
				正 社 員 ・ 正 職 員	パ ー ト ・ ア ル バ イ ト 等	
167,060	7,734	2,045	15,619	68,724	62,465	10,473

資料：東京都総務局統計部産業統計課「平成24年経済センサス-活動調査結果報告」

図13 事業所の構成比【表27関連】



図14 従業者の構成比【表27関連】



図15 町別事業所密度【表28関連】

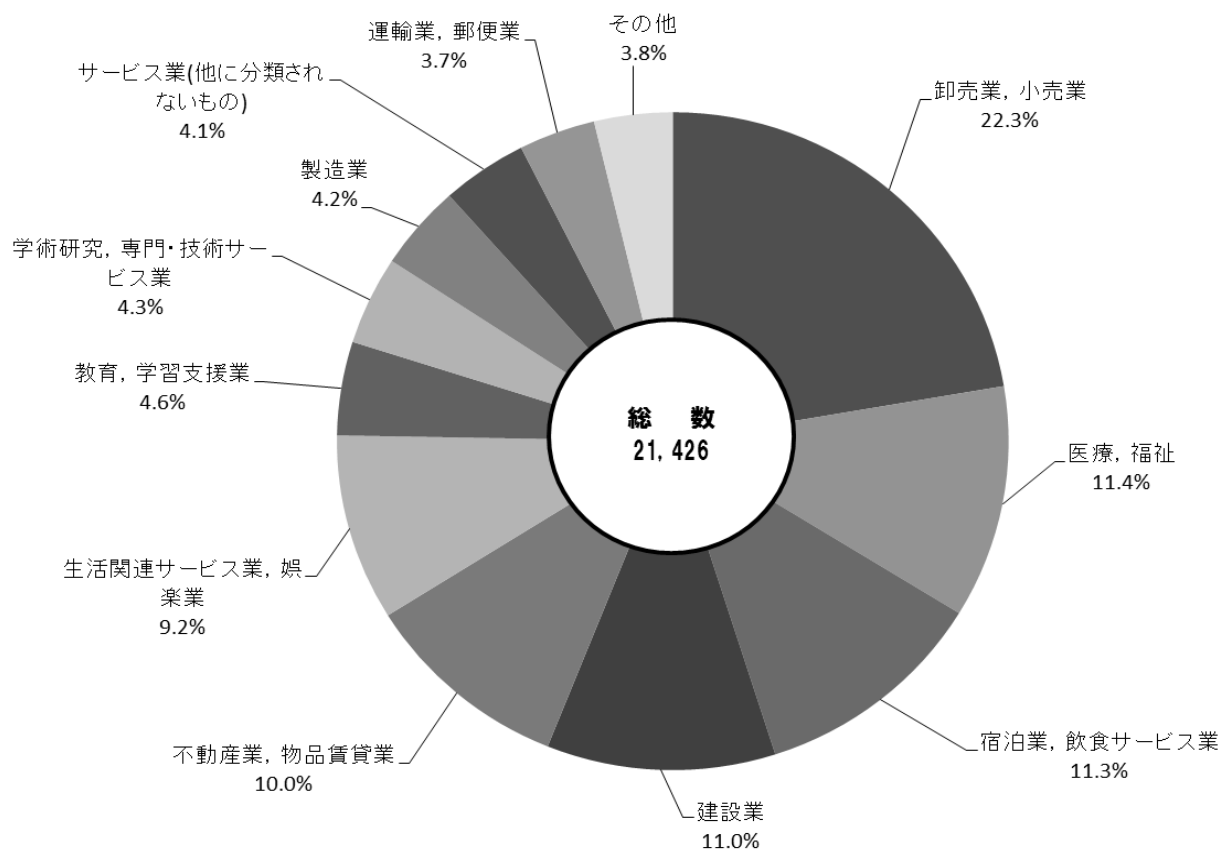

5 商業統計調査

商業統計調査による産業別、町別の商店数、従業者数、年間販売額など

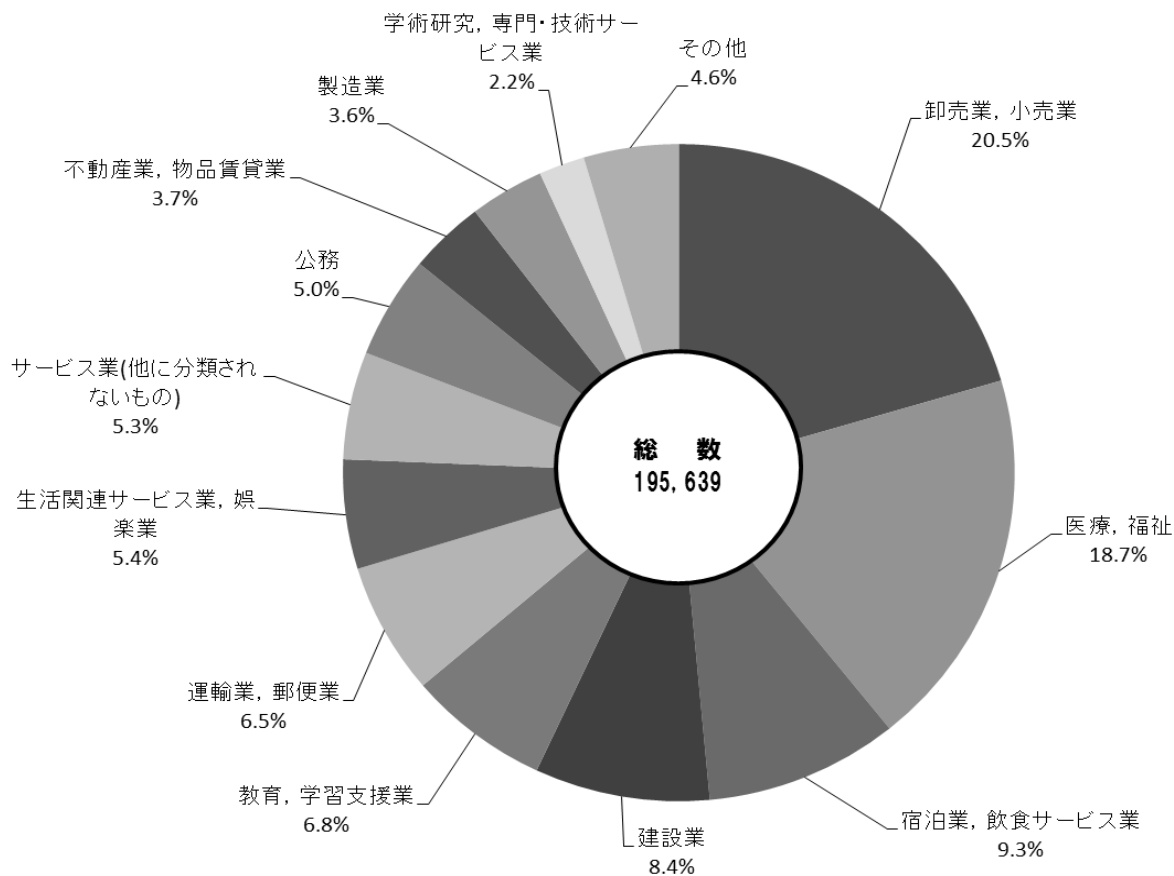
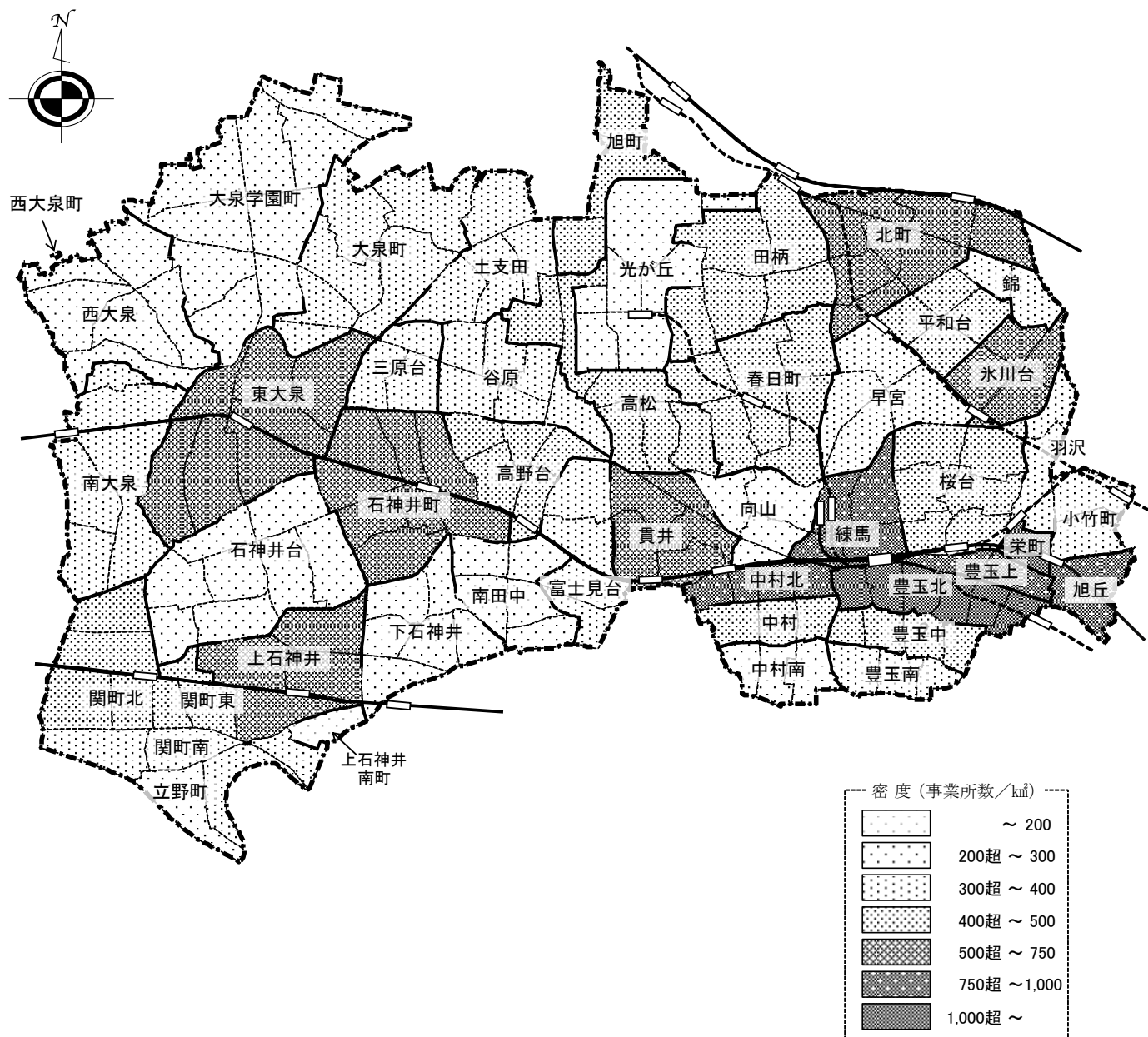
練馬区勢
図表

土地・
気象・
人口

国勢調査

経済
センサス

商業統計
調査

工業統計
調査

農業

行財政
・議会

区施設
利用状況
・区民相談

福祉・
教育・
社会保障

衛生・
環境

土木施設
・みどり

区民の
くらし
関連

警察・
消防・
防災

特別区勢
一覧

商業統計調査

＝ 調査の沿革 ＝

昭和27年以降、調査周期および内容の見直しを経ながら実施されている。
なお、従前は本調査と簡易調査が交互に実施されていたが、「経済センサス」の創設に伴い、平成21年に簡易調査は廃止された。

＝ 調査の目的 ＝

商業を営む事業所について、産業別、従業者規模別、地域別等に従業者数、商品販売額等を把握し、わが国の商業の実態を明らかにし、商業に関する施策の基礎資料を得ることを目的とする。

＝ 調査の時期(調査期日) ＝

各年の調査期日

年	調査期日	年	調査期日	年	調査期日	年	調査期日
昭和 39 年	7 月 1 日	昭和 49 年	5 月 1 日	昭和 61 年	10 月 1 日	平成 9 年	6 月 1 日
41	7 月 1 日	51	5 月 1 日	63	6 月 1 日	11	7 月 1 日
43	7 月 1 日	54	6 月 1 日	平成 元 年	10 月 1 日	14	6 月 1 日
45	6 月 1 日	57	6 月 1 日	3	7 月 1 日	16	6 月 1 日
47	5 月 1 日	60	5 月 1 日	4	10 月 1 日	19	6 月 1 日
				6	7 月 1 日	26	7 月 1 日

注：(1)昭和61年、平成元年、平成4年の調査では一般飲食店を調査対象としており、卸売業・小売業は調査対象ではない。
(2)平成26年の調査結果は、平成29年以降に東京都から公表される予定である。

＝ 調査の対象 ＝

卸売業および小売業を営む全国すべての事業所・企業を対象とする。

＝ 用語の説明 ＝

- 卸 売 業 主として次の業務を行う事業所。
- (1) 小売業者または他の卸売業に商品を販売するもの。
 - (2) 産業用使用者(建設業、製造業、運輸業、飲食店、宿泊業、学校、病院、官公庁等)に、商品を大量または多額に販売するもの。
 - (3) 主として業務用に使用される商品(事務用機械および家具、産業用機械等)を販売するもの。
 - (4) 製造業の会社が別の場所に経営している自己製品の卸売事業所。
 - (5) 商品を卸売し、かつ同種商品の修理を行うもの。
 - (6) 主として手数料を得て他の事業所のために商品の売買の代理または仲立を行うもの(代理商、仲立業)。
- 小 売 業 主として次の業務を行う事業所。
- (1) 個人または家庭用消費者のために商品を販売するもの。
 - (2) 産業用使用者に少量または少額に商品を販売するもの。
 - (3) 商品を販売し、かつ同種商品の修理を行うもの。(修理を専業としているものは含まない)
 - (4) 製造小売業(自社で製造した商品をその場所で個人または家庭用消費者に販売するもの)
 - (5) 主として無店舗販売を行う事業所で、個人または家庭用消費者に販売するもの。
 - (6) ガソリンスタンド
- 従 業 者 「個人業主」「無給の家族従業者」「有給役員」「常用雇用者」をいう。
- 年間商品販売額 1年間の当該事業所における有体商品の販売額をいう。

＝ 産業分類 ＝

日本標準産業分類に基づく分類（大・中・小・細）で、商店の主要な商品（１年間の総販売額の最も多いもの）によって１商店を１分類に格付けしている。また、数種類の商品を販売している事業所の産業分類は、原則として次の方法により決定している。

(1) 卸売業・小売業の決定

年間商品販売額のうち、卸売業、小売業それぞれの販売額を比較し、いずれが多いかによって卸売業か小売業かを決定する。

(2) 産業中分類の決定

卸売業か小売業のいずれかに決定後、それぞれの販売額の商品分類番号上位２桁で最も多いものによって中分類業種を決定する。

(3) 産業小分類の決定

その中分類に属する商品のうち、商品分類番号上位３桁で最も多いものによって小分類業種を決定する。

(4) 産業細分類の決定

さらに、小分類に属する商品のうち、商品分類番号上位４桁で最も多いものによって細分類業種を決定する。

< 産業分類一覧 >

平成14年 3 月改訂（平成19年調査）	
49～54 卸売業	55～60 小売業
49 各種商品卸売業	55 各種商品小売業
491 各種商品卸売業	551 百貨店、総合スーパー
50 繊維・衣服等卸売業	559 その他の各種商品小売業 (従業者が常時50人未満のもの)
501 繊維品卸売業（衣服・身の回り品を除く）	56 繊維物・衣服・身の回り品小売業
502 衣服・身の回り品卸売業	561 呉服・服地・寝具小売業
51 飲食料品卸売業	562 男子服小売業
511 農畜産物・水産物卸売業	563 婦人・子供服小売業
512 食料・飲料卸売業	564 靴・履物小売業
52 建築材料、鉱物・金属材料等卸売業	569 その他の繊維物・衣服・身の回り品小売業
521 建築材料卸売業	57 飲食料品小売業
522 化学製品卸売業	571 各種食料品小売業
523 鉱物・金属材料卸売業	572 酒小売業
524 再生資源卸売業	573 食肉小売業
53 機械器具卸売業	574 鮮魚小売業
531 一般機械器具卸売業	575 野菜・果実小売業
532 自動車卸売業	576 菓子・パン小売業
533 電気機械器具卸売業	577 米穀類小売業
539 その他の機械器具卸売業	579 その他の食料品小売業
54 その他の卸売業	58 自動車・自転車小売業
541 家具・建具・じゅう器等卸売業	581 自動車小売業
542 医薬品・化粧品等卸売業	582 自転車小売業
549 他に分類されない卸売業	59 家具・じゅう器・機械器具小売業
	591 家具・建具・畳小売業
	592 機械器具小売業
	599 その他のじゅう器小売業
	60 その他の小売業
	601 医薬品・化粧品小売業
	602 農耕用品小売業
	603 燃料小売業
	604 書籍・文房具小売業
	605 スポーツ用具・がん具・娯楽用品・楽器小売業
	606 写真機・写真材料小売業
	607 時計・眼鏡・光学機械小売業
	609 他に分類されない小売業

注：平成26年調査で分類内容に一部変更があった。

表33 産業小分類別・従業者規模別商店数、従業者数、年間商品販売額および売り場面積【1/2】

(平成19年6月1日現在)

産 業 小 分 類	商 店 数									従 業 者 数	就 業 者 数	年 間 商 品 販 売 額	売 場 面 積
	計	2 人 以 下	3 ～ 4 人	5 ～ 9 人	10 ～ 19 人	20 ～ 29 人	30 ～ 49 人	50 ～ 99 人	100 人 以 上				
49 ～ 60 総 数	4,704	1,902	991	843	602	191	99	50	26	36,620	38,149	1,092,534	397,224
49 ～ 54 卸 売 業	1,071	297	258	262	145	51	34	21	3	9,376	9,624	608,257	—
49 各 種 商 品 卸 売 業	6	2	2	—	2	—	—	—	—	40	31	875	—
491 各 種 商 品	6	2	2	—	2	—	—	—	—	40	31	875	—
50 織 維 ・ 衣 服 等 卸 売 業	66	30	8	12	9	2	3	2	—	633	652	28,979	—
501 織 維 品 (衣 服 、 身 の 回 り 品 を 除 く)	14	9	1	1	2	1	—	—	—	77	70	2,914	—
502 衣 服 ・ 身 の 回 り 品	52	21	7	11	7	1	3	2	—	556	582	26,065	—
51 飲 食 料 品 卸 売 業	251	76	53	50	31	21	13	6	1	2,484	2,554	133,874	—
511 農 畜 産 物 ・ 水 産 物	99	31	19	25	13	6	3	2	—	816	855	38,325	—
512 食 料 ・ 飲 料	152	45	34	25	18	15	10	4	1	1,668	1,699	95,549	—
52 建 築 材 料 ・ 鉱 物 ・ 金 属 材 料 等 卸 売 業	259	57	75	71	36	12	5	3	—	1,964	2,001	114,162	—
521 建 築 材 料	143	28	39	45	18	9	3	1	—	1,067	1,088	76,609	—
522 化 学 製 品	46	13	13	10	6	2	1	1	—	367	374	13,905	—
523 鉱 物 ・ 金 属 材 料	35	5	11	12	5	1	—	1	—	306	311	19,906	—
524 再 生 資 源	35	11	12	4	7	—	1	—	—	224	228	3,741	—
53 機 械 器 具 卸 売 業	228	51	46	71	40	7	7	4	2	2,281	2,303	169,485	—
531 一 般 機 械 器 具	60	17	15	16	6	3	2	—	1	521	538	47,313	—
532 自 動 車	45	8	4	19	9	2	2	—	1	621	602	68,074	—
533 電 気 機 械 器 具	77	12	19	25	15	2	2	2	—	685	700	34,828	—
539 そ の 他 の 機 械 器 具	46	14	8	11	10	—	1	2	—	454	463	19,270	—
54 そ の 他 の 卸 売 業	261	81	74	58	27	9	6	6	—	1,974	2,083	160,882	—
541 家 具 ・ 建 具 ・ じ ゅ う 器 等	47	19	10	12	5	1	—	—	—	239	297	7,250	—
542 医 薬 品 ・ 化 粧 品 等	65	20	20	6	7	5	4	3	—	726	750	70,825	—
549 他 に 分 類 さ れ な い 卸 売 業	149	42	44	40	15	3	2	3	—	1,009	1,036	82,807	—

図16 小売業の各業種の年間商品販売額の推移【表33関連】



表33 産業小分類別・従業者規模別商店数、従業者数、年間商品販売額および売り場面積
【2/2】

産 業 小 分 類	商 店 数									従 業 者 数	就 業 者 数	年 間 商 品 販 売 額	売 場 面 積
	計	2 人 以 下	3～4 人	5～9 人	10～19 人	20～29 人	30～49 人	50～99 人	100 人 以 上				
55～60 小 売 業	3,633	1,605	733	581	457	140	65	29	23	27,244	28,525	百万円 484,278	m ² 397,224
55 各 種 商 品 小 売 業	7	1	—	—	—	—	—	3	3	1,208	1,880	34,560	56,488
551 百貨店、総合スーパー	6	—	—	—	—	—	—	3	3	1,207	1,879	X	X
559 その他の各種商品 (従業者が常時 50人未満のもの)	1	1	—	—	—	—	—	—	—	1	1	X	X
56 織 物 ・ 衣 服 ・ 身 の 回 り 品 小 売 業	477	290	101	63	18	3	1	1	—	1,611	1,632	21,717	41,506
561 呉服・服地・寝具	75	50	19	6	—	—	—	—	—	193	197	1,990	4,579
562 男 子 服	66	38	13	11	3	1	—	—	—	230	235	3,922	8,597
563 婦 人 ・ 子 供 服	235	146	52	26	7	2	1	1	—	818	826	11,169	20,700
564 靴 ・ 履 物	35	22	4	6	3	—	—	—	—	119	121	1,468	2,496
569 その他の織物・ 衣服・身の回り品	66	34	13	14	5	—	—	—	—	251	253	3,168	5,134
57 飲 食 料 品 小 売 業	1,375	550	250	168	252	82	39	17	17	13,783	14,036	206,387	149,266
571 各 種 食 料 品	75	6	6	6	9	11	17	10	10	3,742	3,776	82,153	62,087
572 酒	134	70	46	6	11	1	—	—	—	484	491	9,885	8,604
573 食 肉	77	51	14	6	5	—	1	—	—	281	281	3,458	3,385
574 鮮 魚	47	24	10	9	2	1	1	—	—	229	237	3,168	2,565
575 野 菜 ・ 果 実	95	45	22	15	8	4	1	—	—	505	508	7,475	5,039
576 菓 子 ・ パ ン	238	101	60	32	33	12	—	—	—	1,310	1,348	7,171	9,167
577 米 穀 類	81	56	17	5	1	1	1	—	—	249	257	1,601	2,635
579 その他の飲食料品	628	197	75	89	183	52	18	7	7	6,983	7,138	91,476	55,784
58 自 動 車 ・ 自 転 車 小 売 業	232	87	38	50	34	18	4	1	—	1,702	1,739	64,381	13,811
581 自 動 車	167	35	28	47	34	18	4	1	—	1,572	1,607	63,516	10,150
582 自 転 車	65	52	10	3	—	—	—	—	—	130	132	865	3,661
59 家 具 ・ じ ゅ う 器 ・ 機 械 器 具 小 売 業	312	149	92	50	7	5	6	3	—	1,457	1,590	45,521	35,069
591 家具・建具・畳	82	42	27	12	1	—	—	—	—	244	261	3,247	8,150
592 機 械 器 具	168	64	60	28	5	4	5	2	—	942	1,055	38,453	19,380
599 その他のじゅう器	62	43	5	10	1	1	1	1	—	271	274	3,822	7,539
60 そ の 他 の 小 売 業	1,230	528	252	250	146	32	15	4	3	7,483	7,648	111,711	101,084
601 医 薬 品 ・ 化 粧 品	339	92	64	119	56	3	3	1	1	2,441	2,505	36,032	23,904
602 農 耕 用 品	4	1	3	—	—	—	—	—	—	11	11	51	1,092
603 燃 料	92	31	13	22	24	2	—	—	—	614	623	19,311	1,202
604 書 籍 ・ 文 房 具	203	76	32	33	33	19	9	1	—	1,747	1,776	17,169	9,924
605 スポーツ用品・がん具・ 娯楽用品・楽器	85	40	24	10	8	1	1	1	—	449	458	8,073	12,341
606 写 真 機 ・ 写 真 材 料	9	3	3	3	—	—	—	—	—	33	35	206	782
607 時 計 ・ 眼 鏡 ・ 光 学 機 械	73	41	19	8	5	—	—	—	—	241	243	3,199	4,271
609 他に分類されない小売業	425	244	94	55	20	7	2	1	2	1,947	1,997	27,670	47,568

注：(1) 総数は、卸売業、小売業の計である。

(2) 産業小分類は正式名を簡略化したものがある。

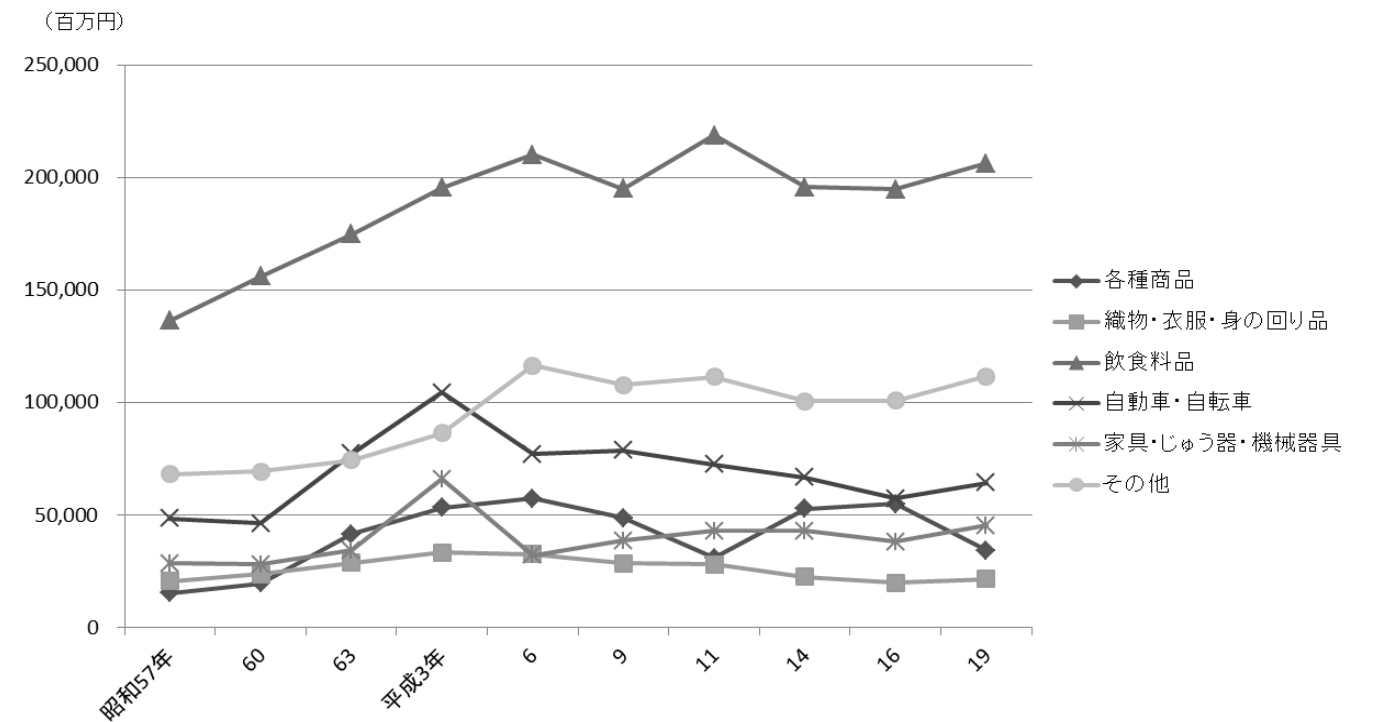
資料：東京都総務局統計部商工統計課「平成19年商業統計調査報告」

表34 町別・産業中分類別商店数、従業者数および年間商品販売額等【1/2】

町 名	49 ～ 60		49 ～ 54		卸 売 業					
	総 数		卸 売 業		49 各 種 商 品 卸 売 業		50 織 維 衣 服 卸 売 業		51 飲 食 料 品 卸 売 業	
	商 店 数	従 業 者 数	商 店 数	従 業 者 数	商 店 数	従 業 者 数	商 店 数	従 業 者 数	商 店 数	従 業 者 数
総 数	4,704	36,620	1,071	9,376	6	40	66	633	251	2,484
旭 丘	91	584	14	168	—	—	5	128	2	6
小 竹 町	53	268	10	98	—	—	1	2	2	17
栄 町	119	528	11	66	—	—	—	—	4	31
羽 沢	22	228	11	97	—	—	1	1	2	39
豊 玉 上	49	458	13	185	—	—	2	42	2	31
豊 玉 中	78	667	24	319	—	—	1	1	3	91
豊 玉 南	25	413	14	276	—	—	—	—	2	78
豊 玉 北	185	1,854	52	883	—	—	4	12	9	165
中 村	37	247	11	77	—	—	—	—	1	21
中 村 南	31	337	11	133	—	—	—	—	3	56
中 村 北	99	799	21	187	—	—	4	19	3	85
桜 台	149	884	27	221	—	—	4	6	2	10
練 馬	161	1,248	21	108	1	2	3	21	3	9
向 山	37	382	15	263	2	17	1	2	—	—
貫 井	176	1,000	29	259	—	—	2	25	7	51
錦	32	307	8	121	—	—	1	99	2	4
氷 川 台	86	537	21	214	—	—	3	45	4	30
平 和 台	93	731	39	355	—	—	3	53	8	53
早 宮	82	615	21	159	—	—	—	—	2	5
春日 町	168	1,065	45	255	—	—	4	19	12	54
高 松	127	1,053	48	349	—	—	3	21	13	105
北 町	250	1,769	43	259	—	—	—	—	11	73
田 柄	192	1,167	58	373	—	—	3	10	14	102
光 が 丘	92	1,500	—	—	—	—	—	—	—	—
旭 町	57	447	19	107	—	—	1	5	5	27
土 支 田	82	752	32	348	1	3	—	—	7	54
富 士 見 台	93	461	25	215	—	—	3	10	7	95
南 田 中	54	513	20	198	—	—	1	2	3	137
高 野 台	108	1,330	55	565	1	15	—	—	41	388
谷 原	95	1,050	39	537	—	—	—	—	8	107
三 原 台	46	258	11	65	—	—	1	2	2	12
石 神 井 町	239	1,751	26	132	—	—	1	3	6	40
石 神 井 台	131	1,110	30	166	—	—	3	11	7	44
上 石 神 井	157	944	19	153	—	—	—	—	5	24
上 石 神 井 南 町	1	2	—	—	—	—	—	—	—	—
下 石 神 井	79	586	23	140	—	—	—	—	7	50
立 野 町	13	83	1	4	—	—	—	—	—	—
関 町 東	23	192	8	55	—	—	—	—	1	3
関 町 南	76	807	20	110	—	—	—	—	2	7
関 町 北	141	1,000	22	143	—	—	1	3	4	26
東 大 泉	328	2,741	16	121	—	—	1	37	2	6
西 大 泉 町	1	2	1	2	—	—	—	—	—	—
西 大 泉	99	599	24	135	—	—	1	2	7	44
南 大 泉	103	778	17	88	—	—	1	28	4	9
大 泉 町	144	1,224	64	462	1	3	4	11	14	196
大 泉 学 園 町	200	1,349	32	205	—	—	3	13	8	99

卸				売		業				年間商品販売額	町 名
52 建 築 材 料 ・ 金 属 鋁 物 材 卸 売 業		53 機 械 器 具 卸 売 業		54 そ の 他 の 卸 売 業		経 営 組 織 別 商 店 数					
商 店 数	従 業 者 数	商 店 数	従 業 者 数	商 店 数	従 業 者 数	法 人	個 人				
百万円										総 数	
259	1,964	228	2,281	261	1,974	889	182	608,257			
2	4	4	29	1	1	13	1	19,378	旭 丘		
—	—	1	4	6	75	9	1	4,694	小 竹 町		
1	14	—	—	6	21	8	3	1,905	栄 町		
5	30	1	18	2	9	10	1	4,688	羽 沢		
4	20	1	4	4	88	11	2	11,170	豊 玉 上		
5	19	7	72	8	136	23	1	12,312	豊 玉 中		
5	43	4	44	3	111	13	1	12,327	豊 玉 南		
12	220	19	412	8	74	51	1	79,134	豊 玉 北		
4	16	4	16	2	24	10	1	4,640	中 村		
3	32	4	30	1	15	10	1	13,197	中 村 南		
3	15	4	36	7	32	19	2	19,668	中 村 北		
6	30	9	157	6	18	20	7	28,310	桜 台		
7	35	2	19	5	22	15	6	3,901	練 馬		
2	5	7	126	3	113	15	—	39,918	向 山		
5	20	10	146	5	17	27	2	8,638	貫 井		
1	2	—	—	4	16	4	4	3,272	錦		
6	19	3	41	5	79	16	5	8,184	氷 川 台		
15	148	8	63	5	38	34	5	23,237	平 和 台		
8	97	5	28	6	29	19	2	19,212	早 宮		
6	14	11	97	12	71	30	15	9,614	春 日 町		
15	100	12	89	5	34	42	6	15,149	高 松		
15	57	3	44	14	85	29	14	14,482	北 町		
9	53	16	139	16	69	43	15	74,055	田 柄		
—	—	—	—	—	—	—	—	—	光 が 丘		
6	44	3	11	4	20	15	4	4,116	旭 町		
11	173	5	53	8	65	28	4	19,382	土 支 田		
4	17	4	17	7	76	24	1	3,470	富 士 見 台		
8	27	3	16	5	16	17	3	11,144	南 田 中		
5	82	5	65	3	15	40	15	36,888	高 野 台		
11	84	11	122	9	224	35	4	20,744	谷 原		
4	28	4	23	—	—	9	2	4,670	三 原 台		
7	25	5	22	7	42	21	5	8,375	石 神 井 町		
4	41	7	35	9	35	23	7	6,267	石 神 井 台		
4	64	2	14	8	51	18	1	4,621	上 石 神 井		
—	—	—	—	—	—	—	—	—	上 石 神 井 南 町		
4	18	4	46	8	26	19	4	3,596	下 石 神 井		
—	—	—	—	1	4	1	—	X	立 野 町		
1	10	4	37	2	5	7	1	X	関 町 東		
7	36	4	28	7	39	18	2	5,602	関 町 南		
5	42	6	44	6	28	18	4	6,872	関 町 北		
5	29	5	37	3	12	14	2	3,199	東 大 泉		
1	2	—	—	—	—	1	—	X	西 大 泉 町		
5	47	6	23	5	19	18	6	5,065	西 大 泉		
5	30	3	13	4	8	15	2	3,894	南 大 泉		
19	149	8	38	18	65	50	14	20,030	大 泉 町		
4	23	4	23	13	47	27	5	6,606	大 泉 学 園 町		

表34 町別・産業中分類別商店数、従業者数および年間商品販売額等【2/2】

町 名	小 売 業									
	55 ～ 60		55		56		57		58	
	小 売 業		各 種 品 小 売 業		織 物 ・ 衣 服 ・ 身 の 回 り 品 小 売 業		飲 食 料 品 小 売 業		自 動 車 ・ 自 転 車 小 売 業	
	商 店 数	従 業 者 数	商 店 数	従 業 者 数	商 店 数	従 業 者 数	商 店 数	従 業 者 数	商 店 数	従 業 者 数
総 数	3, 633	27, 244	7	1, 208	477	1, 611	1, 375	13, 783	232	1, 702
旭 丘	77	416	—	—	6	64	26	182	3	7
小 竹 町	43	170	—	—	7	17	18	92	2	8
栄 町	108	462	—	—	30	70	39	230	1	4
羽 沢	11	131	—	—	—	—	7	81	1	20
豊 玉 上	36	273	—	—	3	7	16	172	4	9
豊 玉 中	54	348	—	—	1	1	25	116	4	19
豊 玉 南	11	137	—	—	1	2	7	127	1	6
豊 玉 北	133	971	—	—	17	71	39	395	7	89
中 村	26	170	—	—	2	2	13	107	—	—
中 村 南	20	204	—	—	—	—	9	152	2	11
中 村 北	78	612	—	—	11	23	25	348	3	21
桜 台	122	663	—	—	15	38	50	422	3	13
練 馬	140	1, 140	—	—	26	146	52	740	4	7
向 山	22	119	—	—	1	1	9	31	1	15
貫 井	147	741	—	—	29	72	52	350	8	70
錦	24	186	1	77	2	8	8	44	3	21
氷 川 台	65	323	—	—	8	21	25	151	5	30
平 和 台	54	376	—	—	7	23	23	202	3	27
早 宮	61	456	—	—	5	15	27	294	1	1
春 日 町	123	810	—	—	8	20	50	346	11	74
高 松	79	704	—	—	4	19	31	320	9	70
北 町	207	1, 510	—	—	31	84	77	876	16	161
田 柄	134	794	—	—	9	24	56	420	5	35
光 が 丘	92	1, 500	2	708	33	209	28	344	—	—
旭 町	38	340	—	—	3	8	19	180	2	62
土 支 田	50	404	—	—	5	11	20	294	6	47
富 士 見 台	68	246	—	—	12	28	35	144	1	3
南 田 中	34	315	—	—	4	8	10	88	5	40
高 野 台	53	765	—	—	3	14	24	503	6	64
谷 原	56	513	—	—	4	9	16	208	20	206
三 原 台	35	193	—	—	1	8	12	54	3	21
石 神 井 町	213	1, 619	1	97	28	101	82	943	5	18
石 神 井 台	101	944	—	—	4	6	44	510	7	76
上 石 神 井	138	791	—	—	21	79	58	454	7	43
上 石 神 井 南 町	1	2	—	—	1	2	—	—	—	—
下 石 神 井	56	446	—	—	6	11	19	255	4	35
立 野 町	12	79	—	—	1	1	6	57	—	—
関 町 東	15	137	—	—	4	15	3	11	1	2
関 町 南	56	697	—	—	3	4	20	346	8	34
関 町 北	119	857	—	—	19	51	37	461	11	89
東 大 泉	312	2, 620	1	258	64	225	111	928	9	25
西 大 泉 町	—	—	—	—	—	—	—	—	—	—
西 大 泉	75	464	—	—	8	18	37	318	7	24
南 大 泉	86	690	2	68	6	21	30	414	4	21
大 泉 町	80	762	—	—	5	8	30	506	9	66
大 泉 学 園 町	168	1, 144	—	—	19	46	50	567	20	108

資料：東京都総務局統計部商工統計課「平成19年商業統計調査報告」

59 家具・じゅう器・ 機 械 器 具 小 売 業		60 そ の 他 の 小 売 業		経 営 組 織 別 商 店 数		売 場 面 積 m ²	年 間 商 品 販 売 額 百万円	町 名
商 店 数	従 業 者 数	商 店 数	従 業 者 数	法 人	個 人			
312	1,457	1,230	7,483	1,964	1,669	397,224	484,278	総 数
12	44	30	119	46	31	5,946	5,638	旭 丘
3	15	13	38	22	21	2,063	1,967	小 竹 町
9	29	29	129	51	57	5,671	5,775	栄 町
—	—	3	30	7	4	X	X	羽 沢
3	10	10	75	22	14	1,936	6,645	豊 玉 上
5	39	19	173	20	34	7,009	8,207	豊 玉 中
—	—	2	2	5	6	797	4,114	豊 玉 南
13	79	57	337	81	52	8,051	19,056	豊 玉 北
1	4	10	57	13	13	1,741	1,827	中 村
3	10	6	31	13	7	2,283	5,018	中 村 南
7	21	32	199	44	34	6,441	10,256	中 村 北
11	20	43	170	53	69	9,475	8,564	桜 台
13	63	45	184	76	64	19,335	18,334	練 馬
2	19	9	53	12	10	1,244	1,590	向 山
8	23	50	226	84	63	10,840	14,619	貫 井
4	10	6	26	13	11	3,881	8,288	錦
4	10	23	111	30	35	3,298	5,738	氷 川 台
5	16	16	108	28	26	3,762	5,571	平 和 台
8	46	20	100	33	28	5,157	6,579	早 宮
12	103	42	267	54	69	13,525	14,404	春 日 町
1	14	34	281	57	22	8,595	11,579	高 松
15	77	68	312	111	96	27,204	35,720	北 町
13	48	51	267	66	68	8,397	9,288	田 柄
6	82	23	157	91	1	39,489	30,219	光 が 丘
3	11	11	79	20	18	1,753	8,983	旭 町
5	11	14	41	20	30	4,801	7,207	土 支 田
5	16	15	55	22	46	3,247	2,269	富 士 見 台
2	58	13	121	16	18	6,572	11,111	南 田 中
3	11	17	173	42	11	9,823	21,602	高 野 台
6	16	10	74	39	17	4,100	15,692	谷 原
5	11	14	99	14	21	3,989	3,773	三 原 台
17	71	80	389	122	91	21,162	20,306	石 神 井 町
9	25	37	327	46	55	16,298	13,820	石 神 井 台
9	26	43	189	69	69	10,604	12,182	上 石 神 井
—	—	—	—	—	1	X	X	上 石 神 井 南 町
6	13	21	132	24	32	4,523	8,477	下 石 神 井
—	—	5	21	5	7	1,262	1,460	立 野 町
2	73	5	36	9	6	1,336	2,200	関 町 東
5	22	20	291	35	21	11,373	12,404	関 町 南
11	32	41	224	60	59	8,871	13,949	関 町 北
26	107	101	1,077	194	118	46,455	40,885	東 大 泉
—	—	—	—	—	—	—	—	西 大 泉 町
5	11	18	93	25	50	6,912	5,865	西 大 泉
7	17	37	149	44	42	9,240	7,941	南 大 泉
9	28	27	154	39	41	10,581	9,328	大 泉 町
19	116	60	307	87	81	17,504	24,247	大 泉 学 園 町

表35 商店数、従業者数および年間商品販売額

年	卸 売 業			小 売 業		
	商 店 数	従 業 者 数	年間商品販売額	商 店 数	従 業 者 数	年間商品販売額
平成 9 年 11 14 16 19			百万円			百万円
	1,271	9,866	618,024	5,089	26,481	497,967
	1,497	11,875	703,618	5,152	30,676	505,074
	1,290	10,803	535,628	4,614	30,447	481,898
	1,300	10,881	585,061	4,291	29,161	466,572
	1,071	9,376	608,257	3,633	27,244	484,278

資料：東京都総務局統計部商工統計課「商業統計調査報告」

表36 従業者規模別商店数、従業者数および年間商品販売額

従 業 者 規 模	卸 売 業			小 売 業		
	商 店 数	従 業 者 数	年間商品販売額	商 店 数	従 業 者 数	年間商品販売額
			百万円			百万円
総 数	1,071	9,376	608,257	3,633	27,244	484,278
1 ～ 2 人	297	509	12,022	1,605	2,637	23,201
3 ～ 4 人	258	884	46,378	733	2,499	31,145
5 ～ 9 人	262	1,706	127,634	581	3,786	66,651
10 ～ 19 人	145	1,902	106,526	457	6,293	108,080
20 ～ 29 人	51	1,213	85,894	140	3,241	55,977
30 ～ 49 人	34	1,230	93,416	65	2,495	59,832
50 ～ 99 人	21	1,489	86,115	29	1,928	49,982
100 人 以 上	3	443	50,272	23	4,365	89,411

資料：東京都総務局統計部商工統計課「平成19年商業統計調査報告」

表37 開設年別商店数

区 分	総 数	開 設 年								
		昭和29年 以 前	昭和30～ 49 年	昭和50～ 平成6 年	平成7～ 14 年	平成15年	平成16年	平成17年	平成18年	平成19年
総 数	4,704	323	1,550	1,436	849	134	133	97	127	55
卸 売 業	1,071	44	398	405	160	18	13	19	7	7
小 売 業	3,633	279	1,152	1,031	689	116	120	78	120	48

資料：東京都総務局統計部商工統計課「平成19年商業統計調査報告」

表38 経営組織別商店数、従業者数および年間商品販売額

区 分	商 店 数				従 業 者 数	年間商品販売額
	計	単 独 店	本 店	支 店		
総 数	4,704	3,378	171	1,155	36,620	1,092,534
法 人	2,853	1,540	168	1,145	31,351	1,046,412
個 人	1,851	1,838	3	10	5,269	46,123
卸 売 業	1,071	833	72	166	9,376	608,257
法 人	889	651	72	166	8,963	601,712
個 人	182	182	—	—	413	6,545
小 売 業	3,633	2,545	99	989	27,244	484,278
法 人	1,964	889	96	979	22,388	444,700
個 人	1,669	1,656	3	10	4,856	39,578

資料：東京都総務局統計部商工統計課「平成19年商業統計調査報告」

表39 資本金額または出資金額階級別商業企業数、従業者数および年間商品販売額

(平成19年6月1日現在)

資本金額または出資金額	企 業 数				従業者数	年間商品販売額
	計	単 独 店	本 店	統括管理事務所		
総 数	1,725	1,540	168	17	19,693	774,146
300万円未満	23	22	1	—	117	3,716
300万円以上500万円未満	706	664	42	—	3,977	59,555
500万円以上1000万円未満	156	146	10	—	880	13,360
1000万円以上1億円未満	815	693	106	16	13,075	521,485
1億円以上	15	5	9	1	1,481	173,321
資本金等無	10	10	—	—	163	2,708

注：(1)生活協同組合、会社以外の法人等(農協、漁協等)を除く数値である。
(2)統括管理事務所とは、商品の仕入れ、販売を行わないで管理業務だけを行う事務所をいう。
資料：東京都総務局統計部商工統計課「平成19年商業統計調査報告」

表40 年間商品販売額規模別商店数および従業者数

(1) 卸売業

年	総 数		1,000万円未満		1,000万円以上5,000万円未満		5,000万円以上1億円未満		1億円以上5億円未満	
	商店数	従業者数	商店数	従業者数	商店数	従業者数	商店数	従業者数	商店数	従業者数
平成9年	1,271	9,866	53	107	313	765	196	686	449	2,908
11	1,497	11,875	99	276	380	910	244	890	493	3,459
14	1,290	10,803	88	221	330	904	196	752	437	3,173
16	1,300	10,881	87	279	350	950	198	759	422	3,097
19	1,071	9,376	75	142	282	752	166	747	339	2,630
年	5億円以上10億円未満		10億円以上50億円未満		50億円以上100億円未満		100億円以上500億円未満		500億円以上	
	商店数	従業者数	商店数	従業者数	商店数	従業者数	商店数	従業者数	商店数	従業者数
平成9年	118	1,393	123	3,083	14	719	5	205	—	—
11	114	1,636	151	3,677	10	766	6	261	—	—
14	110	1,277	117	3,736	8	404	4	336	—	—
16	114	1,572	115	3,376	8	391	6	457	—	—
19	90	1,315	102	2,894	9	354	7	533	1	9

注：平成9、11年の数値は、代理商、仲立業を含まない。
資料：東京都総務局統計部商工統計課「商業統計調査報告」

(2) 小売業

年	総 数		100万円未満		100万円以上500万円未満		500万円以上1,000万円未満		1,000万円以上5,000万円未満	
	商店数	従業者数	商店数	従業者数	商店数	従業者数	商店数	従業者数	商店数	従業者数
平成9年	5,089	26,481	110	231	487	813	620	1,163	2,320	6,297
11	5,152	30,676	125	502	527	886	667	1,270	2,243	6,294
14	4,614	30,447	108	274	546	942	611	1,216	1,925	6,114
16	4,291	29,161	102	344	481	842	614	1,254	1,730	5,456
19	3,633	27,244	86	190	412	694	486	941	1,332	4,321
年	5,000万円以上1億円未満		1億円以上5億円未満		5億円以上10億円未満		10億円以上50億円未満		50億円以上	
	商店数	従業者数	商店数	従業者数	商店数	従業者数	商店数	従業者数	商店数	従業者数
平成9年	653	3,084	725	7,762	94	1,997	75	3,929	5	1,205
11	628	3,742	794	10,002	91	2,268	70	4,201	7	1,511
14	533	3,438	721	9,970	96	2,617	67	4,086	7	1,790
16	471	3,259	742	9,308	80	2,409	64	4,623	7	1,666
19	422	3,008	717	9,142	92	2,439	78	4,689	8	1,820

資料：東京都総務局統計部商工統計課「商業統計調査報告」

表41 売場面積規模別小売業商店数および従業者数

年			総 数		1 ～ 9 m ²		10 ～ 19 m ²		20 ～ 29 m ²		30 ～ 49 m ²	
			商 店 数	従 業 者 数	商 店 数	従 業 者 数	商 店 数	従 業 者 数	商 店 数	従 業 者 数	商 店 数	従 業 者 数
平成	9	年	5,089	26,481	221	429	935	2,089	892	2,205	1,151	3,437
	11		5,152	30,676	235	520	933	2,171	837	2,098	1,159	3,713
	14		4,614	30,447	214	505	784	2,069	736	2,010	1,067	3,902
	16		4,291	29,161	201	505	714	1,837	659	1,780	942	3,559
	19		3,633	27,244	145	387	517	1,415	546	1,818	753	2,838
年			50 ～ 99 m ²		100 ～ 499 m ²		500 ～ 999 m ²		1,000 m ² 以 上			
			商 店 数	従 業 者 数	商 店 数	従 業 者 数	商 店 数	従 業 者 数	商 店 数	従 業 者 数		
平成	9	年	857	4,344	440	4,750	29	1,040	39	3,229		
	11		855	5,021	510	6,765	22	840	39	3,625		
	14		769	4,562	509	6,461	41	1,410	40	4,062		
	16		721	4,238	503	6,133	43	1,516	45	4,584		
	19		637	3,607	548	6,435	57	1,295	49	5,225		

注：総数には、売場面積なしの商店(訪問販売等)、売場面積の調査対象外の商店(ガソリンスタンド等)および売場面積不詳の商店の数値を含む。
資料：東京都総務局統計部商工統計課「商業統計調査報告」

6 工業統計調査

工業統計調査による産業別、町別の工場数、従業者数、製造品出荷額など

練馬区勢
図表

土地・
気象・
人口

国勢調査

経済
センサス

商業統計
調査

工業統計
調査

農 業

行財政
・議会

区施設
利用状況
・区民相談

福祉・
教育・
社会保障

衛生・
環境

土木施設
・みどり

区民の
くらし
関連

警察・
消防・
防災

特別区勢
一覧

工業統計調査

＝ 調査の沿革 ＝

明治42年以降、調査内容等の見直しを経ながら、原則として毎年実施されている。
なお、従前は西暦末尾 0、3、5、8 年の調査時は全数調査として実施されていたが、平成22年調査からは従業者 3 人以下の事業所はすべての調査年において対象外となった。

＝ 調査の目的 ＝

わが国の工業の実態を明らかにし、産業政策、中小企業政策など、国や地方公共団体の行政施策のための基礎資料とすることを主な目的とする。

＝ 調査の時期(調査期日) ＝

実施年の 6 月 1 日を調査期日として実施する。なお、平成26年調査までは毎年12月31日を調査期日としていた。

＝ 調査の対象 ＝

製造業を営む全国すべての事業所を対象とする。ただし、国に属する事業所および従業者 3 人以下の事業所は除く。

＝ 用語の説明 ＝

工場	製造業の事業所。
従業者	常用労働者と個人事業主と無給家族従業者を合わせたもの。
現金給与総額	1 年間に常用労働者、臨時雇用者に対して支給した現金給与等の総額。
原材料使用額等	1 年間における原材料使用額、燃料使用額、電力使用額、委託生産費、製造等に関連する外注費および転売した商品の仕入額の合計額。
製造品出荷額等	1 年間の製造品出荷額、加工賃収入額、その他収入額、製造工程から出たくずおよび廃物の出荷額の合計額。
加工賃収入	他の企業が所有する原材料または製品に賃加工をして受けとった加工賃。
付加価値額	以下の式で求める。 製造品出荷額等＋（製造品年末在庫額－製造品年初在庫額）＋ （半製品および仕掛品年末価額－半製品および仕掛品年初価額）－ （消費税を除く内国消費税額＋推計消費税額）－原材料使用額等－減価償却額
粗付加価値額	以下の式で求める。 製造品出荷額等－（消費税を除く内国消費税額＋推計消費税額）－原材料使用額等

＝ 産業分類 ＝

日本標準産業分類に基づく分類(中・小・細)により、事業所の主要な製造品目から1事業所を1分類に格付けしている。

産業大分類 E - 製造業	
09	食料品製造業
10	飲料・たばこ・飼料製造業
11	繊維工業
12	木材・木製品製造業（家具を除く）
13	家具・装備品製造業
14	パルプ・紙・紙加工品製造業
15	印刷・同関連業
16	化学工業
17	石油製品・石炭製品製造業
18	プラスチック製品製造業（一定のものを除く）
19	ゴム製品製造業
20	なめし革・同製品・毛皮製造業
21	窯業・土石製品製造業
22	鉄鋼業
23	非鉄金属製造業
24	金属製品製造業
25	はん用機械器具製造業
26	生産用機械器具製造業
27	業務用機械器具製造業
28	電子部品・デバイス・電子回路製造業
29	電気機械器具製造業
30	情報通信機械器具製造業
31	輸送用機械器具製造業
32	その他の製造業

表42 工場数、従業者数および製造品出荷額等
(1) 工場数、従業者数

(各年12月31日現在)					
年	工 場 数	従 業 者 数			
		計	常 用 労 働 者	個 人 事 業 主 お よ び 無 給 家 族 従 業 者	
平成 13 年	472	6,638	6,575		63
14	405	6,046	5,993		53
16	354	5,338	5,284		54
18	323	4,893	4,844		49
19	326	4,971	4,943		28
21	278	4,132	4,106		26
22	242	3,683	3,650		33
24	229	3,454	3,424		30
25	197	4,201	4,176		25
26	193	3,032	3,009		23

資料：東京都総務局統計部産業統計課「工業統計調査報告」

(2) 製造品出荷額等

(各年12月31日現在)							
年	現金給与総額	原 材 料 使 用 額 等	製 造 品 出 荷 額 等				粗付加価値額
			計	うち製造品 出 荷 額	うち加工賃 収 入 額	うち修理料 収 入 額	
平成 13 年	百万円	百万円	百万円	百万円	百万円	百万円	百万円
13	28,037	52,244	112,428	103,749	8,349	297	57,438
14	25,394	51,086	104,046	95,238	8,622	182	50,501
16	21,242	47,826	97,815	90,364	7,401	50	47,917
18	20,732	48,299	93,286	86,590	6,559	133	43,065
19	20,790	52,265	99,243	89,261	7,660	36	45,079
21	17,697	37,223	74,786	65,889	5,874	41	35,932
22	14,340	37,071	69,894	62,535	4,375	88	31,497
24	12,972	33,346	65,367	57,772	4,628	101	30,691
25	17,864	39,334	71,844	60,060	4,301	163	31,142
26	11,606	33,667	61,637	53,788	4,000	126	26,336

注：「製造品出荷額等」の計は、上記のほか「くず・廃物出荷額」および「その他の収入額」を含んでいる。

資料：東京都総務局統計部産業統計課「工業統計調査報告」

図17 工場数、従業者数および製造品出荷額等の推移【表42関連】

(1) 工場数、従業者数

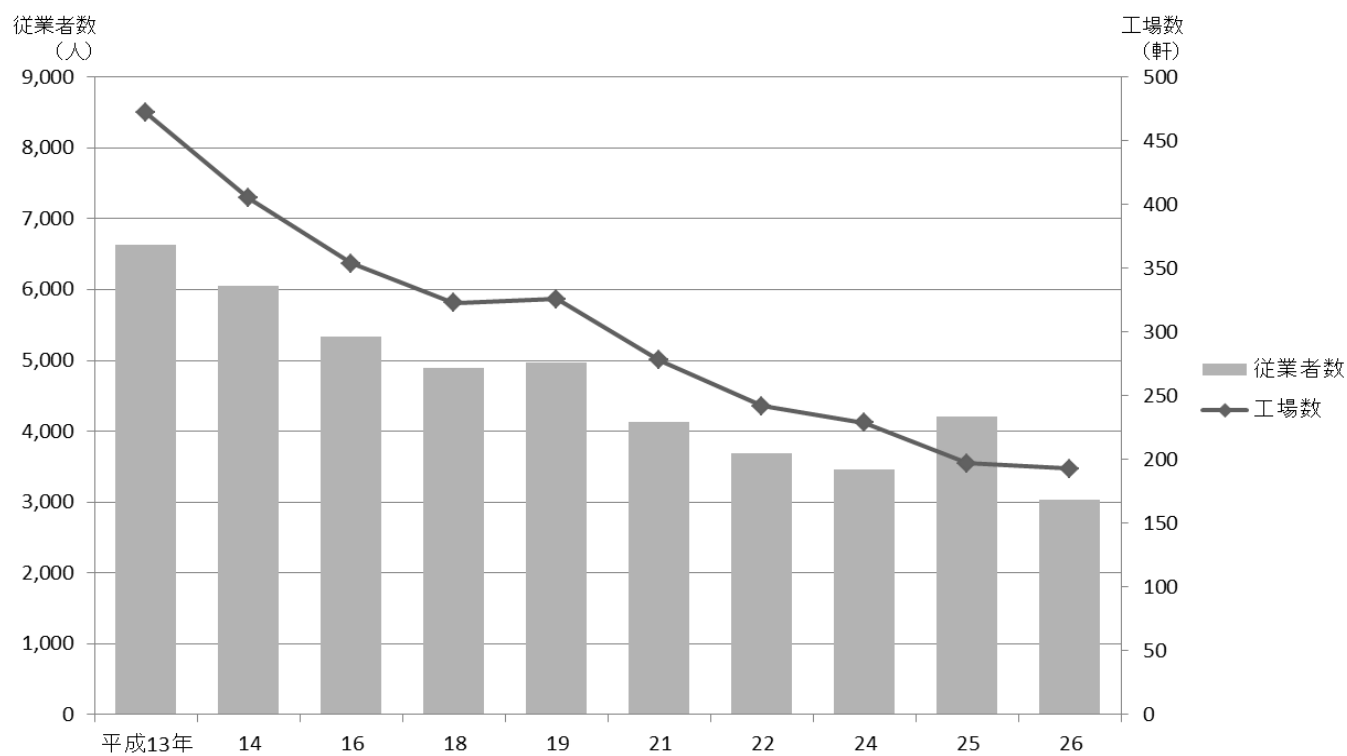

(2) 製造品出荷額等



表43 町別・産業中分類別工場数

町 名	総 数	09 食 料 品	10 飲 料 ・ た ば こ ・ 飼 料	11 織 維 工 業	12 木 材 ・ 木 製 品	13 家 具 ・ 装 備 品	14 パ ル プ ・ 紙 ・ 紙 加 工 品	15 印 刷 ・ 同 関 連 業	16 化 学 工 業	17 石 油 製 品 ・ 石 炭 製 品	18 プ ラ ス チ ッ ク 製 品	19 ゴ ム 製 品
総 数	193	30	—	19	1	9	12	18	4	—	16	3
旭 丘	3	—	—	—	—	—	1	—	—	—	1	—
小 竹 町	1	—	—	—	—	—	—	—	—	—	—	—
栄 町	1	—	—	—	—	—	—	1	—	—	—	—
羽 沢	2	1	—	—	—	—	—	—	—	—	—	—
豊 玉 上	3	1	—	—	—	1	—	1	—	—	—	—
豊 玉 中	4	—	—	—	—	—	—	1	—	—	—	—
豊 玉 南	3	—	—	1	—	—	—	—	—	—	—	—
豊 玉 北	6	1	—	—	—	2	1	1	—	—	—	—
中 村	2	1	—	1	—	—	—	—	—	—	—	—
中 村 南	2	1	—	1	—	—	—	—	—	—	—	—
中 村 北	4	—	—	—	—	1	—	1	—	—	—	—
桜 台	3	—	—	—	—	—	—	2	—	—	1	—
練 馬	2	—	—	1	—	—	1	—	—	—	—	—
向 山	1	—	—	—	—	—	—	—	—	—	—	1
貫 井	12	2	—	1	—	—	1	1	—	—	—	—
錦 川	3	—	—	—	—	—	—	2	—	—	1	—
氷 平 台	8	1	—	1	—	—	1	—	—	—	—	—
早 宮	5	—	—	—	—	—	—	1	1	—	—	—
春 日 町	3	—	—	—	—	2	—	—	—	—	—	—
高 松	11	3	—	1	—	—	2	—	—	—	—	—
北 町	28	3	—	1	—	1	1	1	2	—	3	1
田 柄	6	1	—	2	—	1	—	2	—	—	—	—
光 が 丘	—	—	—	—	—	—	—	—	—	—	—	—
旭 町	4	—	—	—	1	—	—	—	—	—	2	—
土 支 田	4	—	—	1	—	—	1	—	—	—	—	1
富 士 見 台	4	3	—	1	—	—	—	—	—	—	—	—
南 田 中	1	1	—	—	—	—	—	—	—	—	—	—
高 野 台	4	2	—	—	—	—	—	—	—	—	—	—
谷 原	8	1	—	—	—	—	1	1	—	—	1	—
三 原 台	2	1	—	1	—	—	—	—	—	—	—	—
石 神 井 町	2	—	—	—	—	—	—	—	—	—	—	—
石 神 井 台	3	—	—	1	—	—	—	—	—	—	—	—
上 石 神 井	2	—	—	—	—	—	—	—	—	—	—	—
上 石 神 井 南 町	1	—	—	—	—	—	—	—	—	—	1	—
下 石 神 井	6	4	—	—	—	—	1	1	—	—	—	—
立 野 町	1	—	—	1	—	—	—	—	—	—	—	—
関 町 東	3	—	—	—	—	—	—	—	—	—	—	—
関 町 南	1	—	—	—	—	—	—	—	—	—	1	—
関 町 北	—	—	—	—	—	—	—	—	—	—	—	—
東 大 泉	9	—	—	—	—	—	1	2	1	—	1	—
西 大 泉	—	—	—	—	—	—	—	—	—	—	—	—
南 大 泉	6	2	—	—	—	1	—	—	—	—	1	—
大 泉	4	—	—	1	—	—	—	—	—	—	1	—
大 泉	7	1	—	—	—	—	—	—	—	—	1	—
大 泉 学 園 町	5	—	—	1	—	—	—	—	—	—	1	—

資料：総務部総務課

(平成26年12月31日現在)

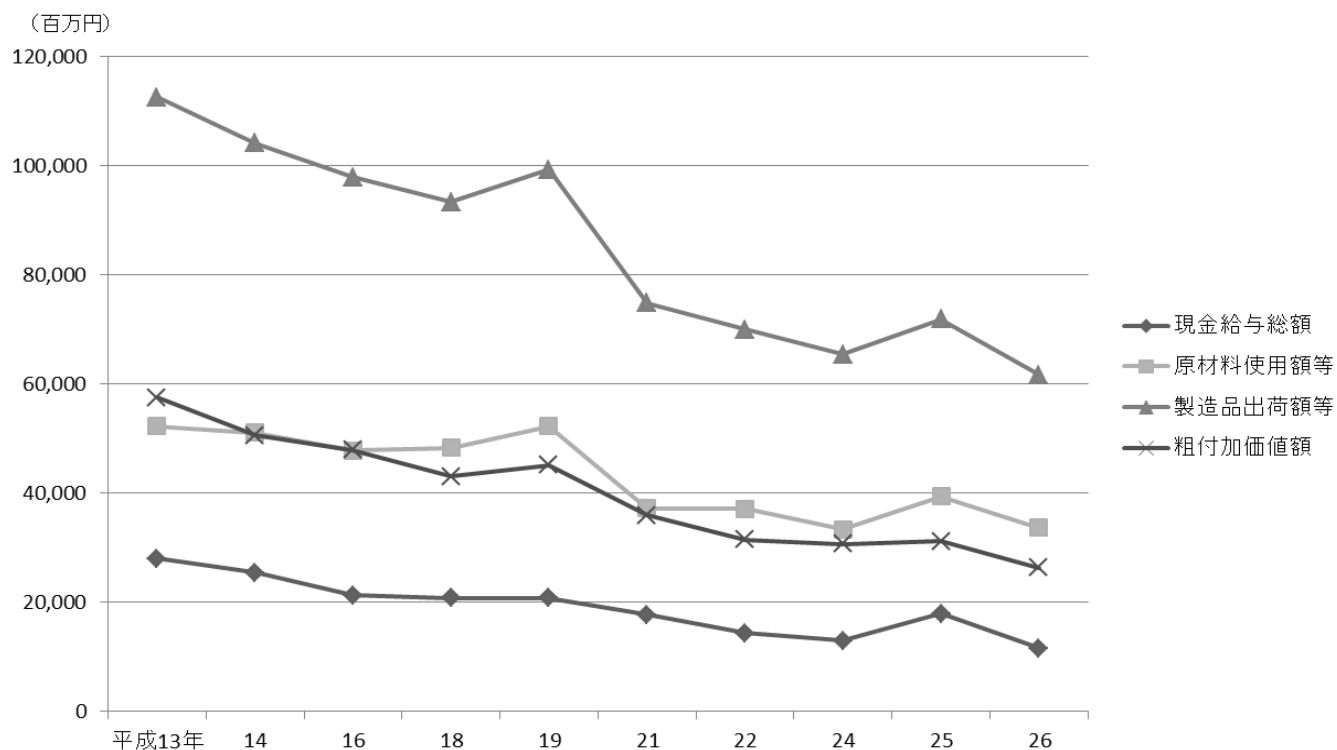
20 なめし革 ・同製品 ・毛皮	21 窯業・ 土石製品	22 鉄鋼業	23 非鉄金属	24 金属製品	25 はん用 機械器具	26 生産用 機械器具	27 業務用 機械器具	28 電子部品・ デバイス・ 電子回路	29 電気 機械器具	30 情報通信 機械器具	31 輸送用 機械器具	32 その他	町名
2	5	—	3	12	3	8	13	3	11	3	4	14	総数
—	—	—	—	—	—	—	—	—	—	—	—	1	旭丘
—	—	—	—	—	—	1	—	—	—	—	—	—	小竹町
—	—	—	—	—	—	—	—	—	—	—	—	—	羽沢
—	—	—	—	1	—	—	—	—	—	—	—	—	豊玉上
—	—	—	—	—	—	—	1	—	1	1	—	—	豊玉中
—	1	—	—	—	—	—	—	—	1	—	—	—	豊玉南北
—	1	—	—	—	—	—	—	—	—	—	—	—	豊玉南北
—	—	—	—	—	—	—	—	—	—	—	—	—	中村
—	—	—	—	—	—	—	—	—	—	—	—	—	中村
—	1	—	—	—	—	—	1	—	—	—	—	—	中村北
—	—	—	—	—	—	—	—	—	—	—	—	—	桜台
—	—	—	—	—	—	—	—	—	—	—	—	—	練馬
—	—	—	—	—	—	—	—	—	—	—	—	—	向山
—	—	—	—	1	—	1	3	—	1	—	1	—	貫井
—	—	—	—	—	—	—	—	—	—	—	—	—	錦
—	—	—	1	—	—	1	2	—	—	—	—	1	氷川台
—	—	—	—	1	—	—	1	—	1	—	—	—	氷和台
—	—	—	—	—	—	—	—	—	—	—	—	1	早宮
—	—	—	—	—	—	—	—	—	1	—	—	—	春日町
—	—	—	—	—	—	1	1	—	1	—	1	1	高松
—	1	—	—	4	—	2	1	1	1	1	2	2	北町
—	—	—	—	—	—	—	—	—	—	—	—	—	田柄
—	—	—	—	—	—	—	—	—	—	—	—	—	光が丘
—	—	—	1	—	—	—	—	—	—	—	—	—	旭町
—	1	—	—	—	—	—	—	—	—	—	—	—	土支田
—	—	—	—	—	—	—	—	—	—	—	—	—	富士見台
—	—	—	—	—	—	—	—	—	—	—	—	—	南田中
—	—	—	—	—	—	—	—	—	1	—	—	1	高野台
—	—	—	—	1	1	—	—	—	—	—	—	2	谷原
—	—	—	—	—	—	—	—	—	—	—	—	—	三原台
—	—	—	—	2	—	—	—	—	—	—	—	—	石神井町
—	—	—	—	—	—	—	1	—	—	—	—	1	石神井台
1	—	—	—	—	—	—	1	—	—	—	—	—	上石神井
—	—	—	—	—	—	—	—	—	—	—	—	—	上石神井南町
—	—	—	—	—	—	—	—	—	—	—	—	—	下石神井
—	—	—	—	—	—	—	—	—	—	—	—	—	立野町
—	—	—	—	—	—	—	—	—	2	—	—	1	関町東
—	—	—	—	—	—	—	—	—	—	—	—	—	関町南
—	—	—	—	—	—	—	—	—	—	—	—	—	関町北
—	—	—	1	—	—	1	—	—	—	1	—	1	東大泉
—	—	—	—	—	—	—	—	—	—	—	—	—	西大泉
—	—	—	—	—	—	1	—	—	—	—	—	—	西大泉
1	—	—	—	1	1	—	—	—	1	—	—	1	南大泉
—	—	—	—	—	—	—	—	2	—	—	—	1	大泉学園町

表44 町別・従業者規模別工場数

(平成26年12月31日現在)

町 名	総 数	4 ～ 9 人	10 ～ 19 人	20 ～ 29 人	30 ～ 49 人	50 ～ 99 人	100 ～ 299 人	300 ～ 499 人	500 人 以 上
総 数	193	104	50	18	12	6	3	—	—
旭 丘 町	3	3	—	—	—	—	—	—	—
小 竹 町	1	1	—	—	—	—	—	—	—
栄 町	1	—	1	—	—	—	—	—	—
羽 沢 上	2	1	—	1	—	—	—	—	—
豊 玉 上	3	2	—	1	—	—	—	—	—
豊 玉 中	4	2	1	1	—	—	—	—	—
豊 玉 北	3	2	1	—	—	—	—	—	—
豊 玉 北	6	1	3	—	2	—	—	—	—
中 村 南	2	2	—	—	—	—	—	—	—
中 村 北	2	1	—	1	—	—	—	—	—
中 村 北	4	3	1	—	—	—	—	—	—
桜 練 台	3	1	2	—	—	—	—	—	—
練 馬 山	2	1	1	—	—	—	—	—	—
向 貴 井	1	—	1	—	—	—	—	—	—
貴 井	12	4	3	1	2	1	1	—	—
氷 川 台	3	3	—	—	—	—	—	—	—
平 和 台	8	5	2	1	—	—	—	—	—
早 宮 町	5	3	1	1	—	—	—	—	—
春 日 町	3	2	1	—	—	—	—	—	—
高 松 町	3	2	—	1	—	—	—	—	—
北 田 柄 丘	11	6	1	2	2	—	—	—	—
田 柄 丘	28	14	11	—	1	2	—	—	—
光 が 町	6	4	1	—	1	—	—	—	—
旭 町	—	—	—	—	—	—	—	—	—
土 支 田	4	3	—	1	—	—	—	—	—
富 士 見 台	4	2	1	—	1	—	—	—	—
南 田 中	1	—	—	—	1	—	—	—	—
高 野 台	4	—	2	1	1	—	—	—	—
谷 原	8	4	2	—	—	2	—	—	—
三 原 台	2	1	—	1	—	—	—	—	—
石 神 井 町	2	1	—	1	—	—	—	—	—
石 神 井 台	3	3	—	—	—	—	—	—	—
上 石 神 井	2	1	1	—	—	—	—	—	—
上 石 神 井 南 町	1	1	—	—	—	—	—	—	—
下 石 神 井	6	2	2	2	—	—	—	—	—
立 野 町	1	1	—	—	—	—	—	—	—
関 町 東	3	2	1	—	—	—	—	—	—
関 町 南	1	—	1	—	—	—	—	—	—
関 町 北	—	—	—	—	—	—	—	—	—
東 大 泉 町	9	5	2	—	—	1	1	—	—
西 大 泉 町	—	—	—	—	—	—	—	—	—
南 大 泉 町	6	3	2	—	1	—	—	—	—
大 大 泉 町	4	3	—	1	—	—	—	—	—
大 大 泉 町	7	5	2	—	—	—	—	—	—
大 泉 学 園 町	5	2	3	—	—	—	—	—	—

資料：総務部総務課

図18 産業中分類別・従業者規模別工場数【表43、44関連】

(1) 産業中分類別

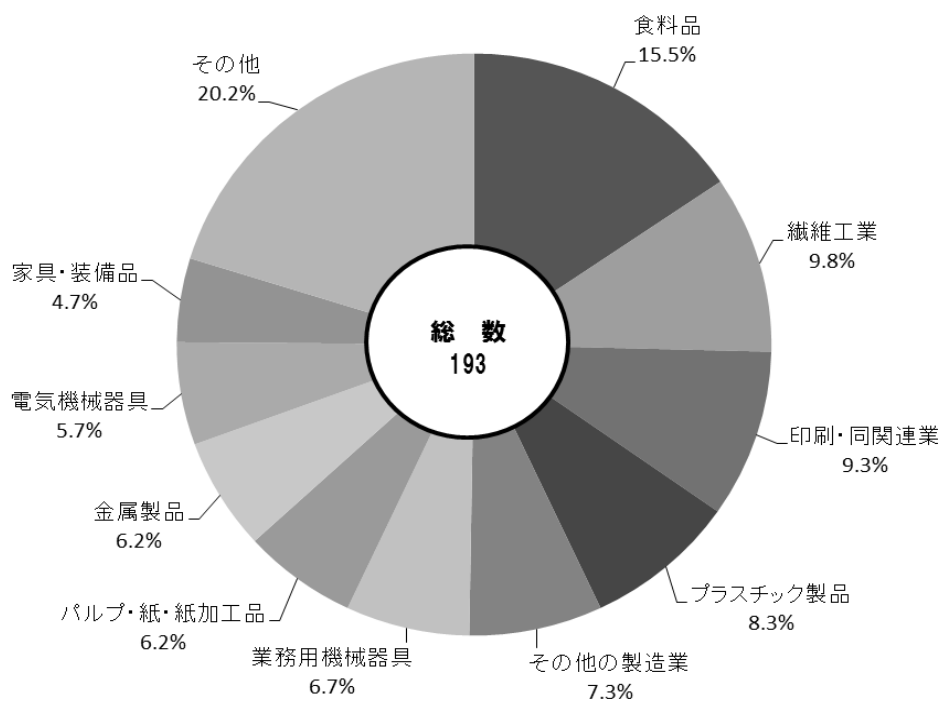

(2) 従業者規模別



表45 産業中分類別・従業者規模別工場数、従業者数および製造品出荷額等

区 分	工 場 数	従 業 者 数			現金給与総額
		計	常用労働者	個人事業主 および 無給家族従業者	
総 数	193	3,032	3,009	23	1,160,552
万円					
《 産 業 中 分 類 別 》					
09 食 料 品 製 造 業	30	751	746	5	204,501
10 飲料・たばこ・飼料製造業	—	—	—	—	—
11 織 維 工 業	19	131	120	11	21,252
12 木 材 ・ 木 製 品 製 造 業 (家 具 を 除 く)	1	4	2	2	x
13 家 具 ・ 装 備 品 製 造 業	9	163	163	—	69,095
14 パルプ・紙・紙加工品製造業	12	218	218	—	88,870
15 印 刷 ・ 同 関 連 業	18	311	308	3	125,885
16 化 学 工 業	4	71	71	—	60,069
17 石油製品・石炭製品製造業	—	—	—	—	—
18 プラスチック製品製造業 (別 掲 を 除 く)	16	139	139	—	57,174
19 ゴ ム 製 品 製 造 業	3	21	21	—	8,237
20 なめし革・同製品・毛皮製造業	2	19	19	—	x
21 窯業・土石製品製造業	5	54	54	—	22,367
22 鉄 鋼 業	—	—	—	—	—
23 非鉄金属製造業	3	204	204	—	82,554
24 金属製品製造業	12	140	140	—	47,297
25 はん用機械器具製造業	3	38	38	—	19,768
26 生産用機械器具製造業	8	82	81	1	37,170
27 業務用機械器具製造業	13	177	177	—	80,185
28 電子部品・デバイス・ 電子回路製造業	3	31	31	—	8,638
29 電気機械器具製造業	11	153	153	—	64,107
30 情報通信機械器具製造業	3	165	164	1	102,823
31 輸送用機械器具製造業	4	34	34	—	13,017
32 そ の 他 の 製 造 業	14	126	126	—	41,457
《 従 業 員 規 模 別 》					
4 ～ 9 人	104	649	629	20	212,728
10 ～ 19 人	50	650	647	3	220,447
20 ～ 29 人	18	428	428	—	155,087
30 ～ 49 人	12	459	459	—	167,087
50 ～ 99 人	6	389	389	—	189,532
100 ～ 199 人	3	457	457	—	215,671
200 人 以 上	—	—	—	—	—

注：「製造品出荷額等」の総額は、上記のほか「くず・廃物出荷額」および「修理料収入額」等を含んでいる。

資料：東京都総務局統計部産業統計課「平成26年工業統計調査報告」

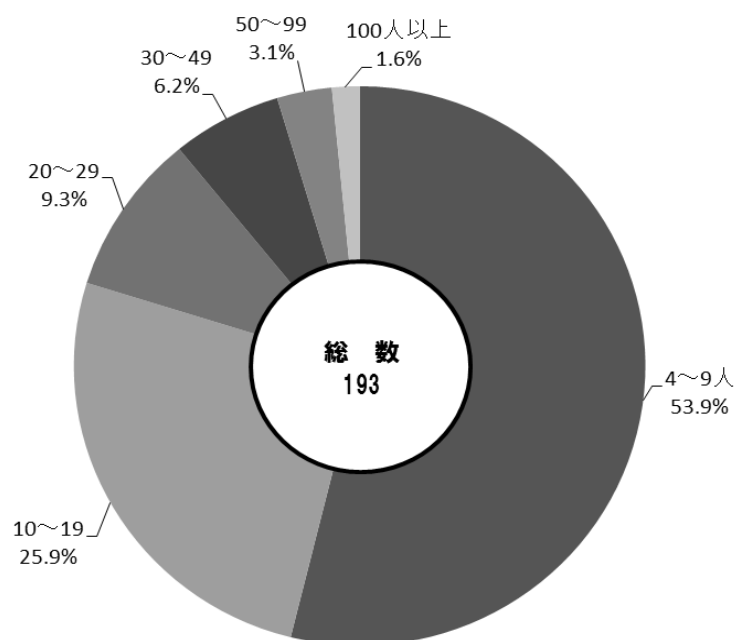
(平成26年12月31日現在)

原材料 使用額等	製 造 品 出 荷 額 等			粗付加価値額	区 分
	計	うち製造品 出 荷 額	うち加工賃 収 入 額		
万円	万円	万円	万円	万円	
3,366,716	6,163,668	5,378,799	400,005	2,633,635	総 数
					《 産 業 中 分 類 別 》
574,777	1,108,572	1,070,488	3,865	498,128	09 食 料 品 製 造 業
—	—	—	—	—	10 飲料・たばこ・飼料製造業
27,470	119,270	24,318	86,003	85,635	11 織 維 工 業
x	x	x	x	x	12 木材・木製品製造業 (家具を除く)
197,551	425,386	307,423	26,400	212,631	13 家具・装備品製造業
227,372	398,598	350,305	10,535	160,064	14 パルプ・紙・紙加工品製造業
219,235	411,869	302,060	62,975	180,212	15 印刷・同関連業
602,828	1,059,537	1,037,162	—	443,438	16 化 学 工 業
—	—	—	—	—	17 石油製品・石炭製品製造業
56,361	155,432	89,414	49,587	92,692	18 プラスチック製品製造業 (別掲を除く)
19,319	33,203	16,242	—	12,952	19 ゴム製品製造業
x	x	x	—	x	20 なめし革・同製品・毛皮製造業
314,226	429,025	409,831	4,102	107,088	21 窯業・土石製品製造業
—	—	—	—	—	22 鉄 鋼 業
390,675	574,381	525,194	—	173,226	23 非鉄金属製造業
110,341	196,707	154,954	40,905	80,563	24 金属製品製造業
54,932	106,519	100,675	—	48,670	25 はん用機械器具製造業
68,323	110,643	69,545	38,681	39,593	26 生産用機械器具製造業
75,609	197,183	169,074	11,356	113,675	27 業務用機械器具製造業
1,763	14,270	9,713	4,320	11,666	28 電子部品・デバイス・ 電子回路製造業
129,671	254,314	239,561	2,103	118,300	29 電気機械器具製造業
199,116	340,947	337,697	x	133,213	30 情報通信機械器具製造業
14,189	42,204	28,605	13,599	26,133	31 輸送用機械器具製造業
64,740	158,176	109,157	42,273	87,161	32 そ の 他 の 製 造 業
					《 従 業 員 規 模 別 》
362,435	786,406	608,694	124,992	395,537	4 ～ 9 人
683,763	1,230,456	1,004,812	166,951	512,328	10 ～ 19 人
415,154	766,383	668,325	50,017	328,236	20 ～ 29 人
441,668	848,115	660,698	58,045	379,397	30 ～ 49 人
892,197	1,496,689	1,449,838	—	582,453	50 ～ 99 人
571,499	1,035,619	986,432	—	435,684	100 ～ 199 人
—	—	—	—	—	200 人 以 上

表46 町別工場数、従業者数および製造品出荷額等

町 名	工 場 数	従 業 者 数			現 金 給 与 総 額
		計	常 用 労 働 者	個 人 事 業 主 お よ び 無 給 家 族 従 業 者	
総 数	193	3,032	3,009	23	1,160,552
旭 丘	3	22	22	—	6,799
小 竹 町	1	6	6	—	x
栄 町	1	14	14	—	x
羽 沢	2	32	32	—	x
豊 玉 上	3	39	37	2	11,421
豊 玉 中	4	48	47	1	19,160
豊 玉 南	3	28	28	—	11,634
豊 玉 北	6	114	114	—	47,139
中 村	2	10	8	2	x
中 村 南	2	26	26	—	x
中 村 北	4	38	38	—	17,210
桜 台	3	43	43	—	13,355
練 馬	2	24	24	—	x
向 山	1	10	10	—	x
貫 井	12	360	358	2	162,048
氷 平	3	19	18	1	4,224
氷 平 台	8	79	79	—	27,233
早 和	5	51	51	—	21,584
春 宮	3	33	33	—	14,740
春 日 町	3	32	29	3	10,723
高 松	11	183	181	2	58,793
北 町	28	389	388	1	160,504
田 柄	6	73	73	—	14,537
光 が 丘	—	—	—	—	—
旭 町	4	210	208	2	82,606
土 支 田	4	37	36	1	9,055
富 士 見 台	4	56	56	—	15,736
南 田 中	1	34	34	—	x
高 野 台	4	83	83	—	27,780
谷 原	8	205	205	—	77,358
三 原 台	2	26	26	—	x
石 神 井 町	2	27	27	—	x
石 神 井 台	3	17	17	—	4,010
上 石 神 井	2	20	20	—	x
上 石 神 井 南 町	1	5	5	—	x
下 石 神 井	6	93	93	—	22,459
立 野 町	1	7	7	—	x
関 町 東	3	32	32	—	16,672
関 町 南	1	11	11	—	x
関 町 北	—	—	—	—	—
東 大 泉 町	9	259	259	—	140,743
西 大 泉	—	—	—	—	—
南 大 泉	6	84	83	1	21,732
大 泉 町	4	46	46	—	22,098
大 泉 町	7	58	55	3	19,853
大 泉 学 園 町	5	49	47	2	15,832

注：「製造品出荷額等」の総額は、上記のほか「くず・廃物出荷額」および「修理料収入額」等を含んでいる。

資料：総務部総務課

(平成26年12月31日現在)

原 材 料 使 用 額 等	製 造 品 出 荷 額 等			付 加 価 値 額 (29 人 以 下 は 粗 付 加 価 値 額)	町 名
	計	う ち 出 荷 額	う ち 加 工 賃 収 入 額		
万円	万円	万円	万円	万円	
3,366,716	6,163,668	5,378,799	400,005	2,574,752	総 数
3,089	19,768	5,953	7,594	15,559	旭 丘
x	x	x	x	x	小 竹 町
x	x	x	x	x	栄 町
x	x	x	x	x	羽 沢
27,740	63,743	53,160	300	33,585	豊 玉 上
11,982	68,485	68,485	—	52,754	豊 玉 中
20,601	40,248	24,873	3,495	18,643	豊 玉 南
332,001	520,904	427,016	1,962	168,949	豊 玉 北
x	x	x	x	x	中 村
x	x	x	x	x	中 村 南
36,320	72,218	69,629	2,589	33,487	中 村 北
8,598	50,388	40,797	9,021	38,983	桜 台
x	x	x	x	x	練 馬
x	x	x	x	x	向 山
261,947	589,617	571,702	2,991	295,932	貫 井
4,611	11,443	8,621	2,822	6,373	錦 川
193,738	274,193	235,935	—	75,051	氷 川 台
93,936	182,594	135,972	23,609	82,703	平 和 台
28,367	54,733	54,733	—	24,595	早 宮
13,840	34,288	32,873	1,415	19,124	春 日 町
174,027	278,822	255,775	23,047	98,225	高 松
743,967	1,390,280	1,235,248	130,477	624,121	北 町
16,888	51,427	13,784	37,643	30,864	田 柄
—	—	—	—	—	光 が 丘
276,855	428,705	379,467	51	121,403	旭 町
118,187	166,758	149,747	50	45,308	土 支 田
26,047	61,863	50,309	7,390	33,678	富 士 見 台
x	x	x	x	x	南 田 中
31,849	72,768	58,538	14,230	37,538	高 野 台
189,107	380,362	372,203	7,572	163,060	谷 原
x	x	x	x	x	三 原 台
x	x	x	x	x	石 神 井 町
6,215	11,563	6,911	4,652	4,989	石 神 井 台
x	x	x	x	x	上 石 神 井
x	x	x	x	x	上 石 神 井 南 町
48,467	85,190	83,732	1,126	34,257	下 石 神 井
x	x	x	x	x	立 野 町
26,990	61,355	53,487	7,843	33,689	関 町 東
x	x	x	x	x	関 町 南
—	—	—	—	—	関 町 北
281,030	498,667	410,967	41,436	200,223	東 大 泉
—	—	—	—	—	西 大 泉 町
51,785	80,413	79,463	950	26,405	西 大 泉
44,580	81,454	76,322	5,132	34,946	南 大 泉
37,963	84,607	67,310	11,453	43,511	大 泉 町
22,628	51,449	29,991	4,790	26,885	大 泉 学 園 町

7

農業

農林業センサス等の調査による農家数、農家人口、耕地面積など

練馬区勢
図表

土地・
気象・
人口

国勢調査

経済
センサス

商業統計
調査

工業統計
調査

農業

行財政
・議会

区施設
利用状況
・区民相談

福祉・
教育・
社会保障

衛生・
環境

土木施設
・みどり

区民の
くらし
関連

警察・
消防・
防災

特別区勢
一覧

農 林 業 セ ン サ ス （表47～51関連）

＝ 調査の沿革 ＝

昭和25年以降、10年ごとに国際連合食糧農業機関（FAO）が策定する要綱に基づく「世界農林業センサス」が、その中間年にわが国独自の「農林業センサス」が実施されている。

＝ 調査の目的 ＝

わが国の農林業の生産構造や就業構造等を明らかにし、農林業施策の企画・立案・推進のための基礎資料とすることを目的とする。

＝ 調査の時期（調査期日） ＝

実施年の2月1日を調査期日として実施する。

＝ 調査の対象 ＝

一定規模以上の農林産物の生産、または委託を受けて農林業作業を行う世帯や会社等の組織を対象とする。

＝ 用語の説明 ＝

農 家	調査期日現在で、経営耕地面積が10a以上の農業を営む世帯または経営耕地面積が10a未満であっても、調査期日前1年間における農産物販売金額が15万円以上あった世帯をいう。
経 営 耕 地 面 積	農家が経営している耕地の面積であり、農家所有の耕地に、借りて耕作している農地を加えた面積。
農 家 人 口	農家世帯員の合計であり農業従事者でないものを含む。
専 業 農 家	世帯員中に兼業従事者が一人もない農家。ここでいう兼業従事者とは、調査期日前の1年間に他に雇用されて仕事に従事した者、または農業以外の自営業に従事した者をいう。
兼 業 農 家	世帯員中に兼業従事者が一人以上いる農家。（兼業従事者の定義は専業農家と同じ）
第1種兼業農家	自家農業の所得が兼業所得より多い兼業農家。
第2種兼業農家	兼業所得が自家農業の所得より多い兼業農家。
販 売 農 家	経営耕地面積が30a以上または農産物販売金額が50万円以上の農家。
自 給 的 農 家	経営耕地面積が30a未満かつ農産物販売金額が50万円未満の農家。

＝ 調査の区域 ＝

練馬区内を3つの集落に分けて調査を行っている。それぞれの概ねの区域は以下のとおり。

練 馬	練馬、桜台、羽沢、小竹町、旭丘、栄町、豊玉上、豊玉北、豊玉中、豊玉南、貫井、向山、中村、中村北、中村南、旭町、光が丘、田柄、春日町、高松、土支田、北町、錦、平和台、氷川台、早宮
大 泉	三原台（一部）、大泉学園町、大泉町、東大泉、南大泉、西大泉、西大泉町
石 神 井	三原台（一部）、谷原、高野台、富士見台、南田中、石神井町、下石神井、上石神井南町、上石神井、石神井台、関町北、関町東、関町南、立野町

表47 農業集落別農家数

(各年2月1日現在)

年	農 家 総 数			練 馬		
	計	販 売 農 家	自 給 的 農 家	計	販 売 農 家	自 給 的 農 家
平成 7 年	794	535	259	290	192	98
12	671	443	228	240	158	82
17	572	372	200	204	133	71
22	516	352	164	185	125	60
27	432	289	143	152	104	48

年	大 泉			石 神 井		
	計	販 売 農 家	自 給 的 農 家	計	販 売 農 家	自 給 的 農 家
平成 7 年	271	198	73	233	145	88
12	243	174	69	188	111	77
17	219	147	72	149	92	57
22	195	143	52	136	84	52
27	161	108	53	119	77	42

注：農業集落は平成17年調査から再編されており、平成12年以前は調査時点の数値を現在の集落に置き換えた概数である。

資料：東京都総務局統計部「農林業センサス東京都調査結果報告」

表48 販売農家数および販売農家における農家人口等

(各年2月1日現在)

年	販 売 農 家 数			農 家 人 口			経 営 耕 地
	計	専 業 農 家	兼 業 農 家	計	男	女	総 面 積
平成 7 年	535	113	422	2,622	1,277	1,345	329
12	443	87	356	2,227	1,100	1,127	275
17	372	122	250	1,761	872	889	217
22	352	89	263	1,557	783	774	209
27	289	132	157	1,201	603	598	155

注：(1)「農家人口」には、農業従事者以外の農家世帯員が含まれる。

(2) 区内在住の販売農家についての数値であり、経営耕地総面積には所在地が区外のものも含まれる。

資料：農林水産省「農林業センサス調査結果」

表49 経営耕地面積規模別販売農家数

(各年2月1日現在)

年	総 数	0.3ha 未 満	0.3 ～ 0.5ha 未 満	0.5 ～ 1.0ha 未 満	1.0 ～ 1.5ha 未 満	1.5 ～ 2.0ha 未 満	2.0ha 以 上
平成 7 年	535	72	192	188	56	18	9
12	443	68	144	171	36	14	10
17	372	68	113	146	30	9	6
22	352	65	119	123	28	8	9
27	289	56	97	111	20	1	4

注：区内在住の販売農家についての数値であり、経営耕地総面積には所在地が区外のものも含まれる。

資料：農林水産省「農林業センサス調査結果」

表50 専業・兼業販売農家数

(各年2月1日現在)

年	総 数	専 業 農 家		兼 業 農 家					
		構 成 比	%	構 成 比	%	第 1 種		第 2 種	
						構 成 比	%	構 成 比	%
平成 7 年	535	113	21.1	422	78.9	98	18.3	324	60.6
12	443	87	19.6	356	80.4	62	14.0	294	66.4
17	372	122	32.8	250	67.2	51	13.7	199	53.5
22	352	89	25.3	263	74.7	93	26.4	170	48.3
27	289	132	45.7	157	54.3	20	6.9	137	47.4

資料：農林水産省「農林業センサス調査結果」

表51 農産物販売金額規模別販売農家数

(各年2月1日現在)													
年	総数	販売なし	50万円未満	50～99万円	100～199万円	200～299万円	300～499万円	500～699万円	700～999万円	1,000～1,499万円	1,500～1,999万円	2,000～2,999万円	3,000万円以上
平成7年	535	23	78	117	102	58	61	39	20	16	9	3	9
12	443	10	66	104	77	60	49	40	18	10	3	4	2
17	372	7	77	82	59	44	50	25	17	9	1	—	1
22	352	21	56	86	64	31	36	25	17	9	2	2	3
27	289	10	45	61	59	30	38	20	14	10	1	1	—

資料：農林水産省「農林業センサ調査結果」

表52 農地面積（課税面積等）

(各年1月1日現在)						
年	市街化区域内農地		生産緑地		地区宅地	
			構成比		構成比	
	ha		ha		%	
平成18年	277.60		213.00		76.7	
19	270.10		209.80		77.7	
20	264.20		205.70		77.9	
21	258.30		202.20		78.3	
22	249.65		200.83		80.4	
23	244.42		198.97		81.4	
24	239.84		195.13		81.4	
25	230.44		192.60		83.6	
26	224.14		189.40		84.5	
27	218.86		187.11		85.5	

注：(1) 市街化区域内農地の面積は、各年1月1日現在の課税面積である。
(2) 生産緑地地区の面積は、都市計画の公示に基づく数値である。
(3) 宅地化農地の面積は、市街化区域内農地の面積から生産緑地地区の面積を除いたものである。
資料：練馬区農業委員会

表53 農園数、区画数および面積

(各年4月1日現在)									
年	区民農園			市民農園			農業体験農園		
	農園数	区画数	農園面積	農園数	区画数	農園面積	農園数	区画数	農園面積
			㎡			㎡			㎡
平成24年	23	1,954	48,593	6	285	19,944	16	1,715	68,005
25	23	1,954	48,593	6	285	19,944	16	1,735	68,341
26	19	1,594	40,017	5	237	16,248	17	1,841	72,341
27	21	1,716	43,046	5	237	16,248	17	1,845	72,341
28	19	1,591	40,051	5	246	16,248	17	1,857	73,153

注：(1) 区民農園とは、区が所有者から借りた農地を整備して区民に有償貸出している農園である。
(2) 市民農園とは、区が所有者から借りた生産緑地（一部区有農地）を整備して区民に有償貸出している農園である。
(3) 農業体験農園とは、利用者が農家の指導を受けながら農業を体験することができる農園（民間設置市民農園）である。
資料：都市農業担当部都市農業課

表54 農産物生産面積

区 分	平成 23 年		平成 24 年		平成 25 年		平成 26 年		(各年 8 月 1 日現在) 平成 27 年	
	面積	増加率	面積	増加率	面積	増加率	面積	増加率	面積	増加率
総 数	a	%	a	%	a	%	a	%	a	%
	20,865	△ 8.6	20,274	△ 2.8	19,912	△ 1.8	19,913	0.0	16,675	△ 16.3
野菜類計	13,572	△ 11.5	13,534	△ 0.3	12,971	△ 4.2	13,241	2.1	11,599	△ 12.4
キャベツ	3,693	△ 9.4	3,333	△ 9.7	2,890	△ 13.3	2,908	0.6	2,743	△ 5.7
ブロッコリー	1,357	△ 19.8	1,166	△ 14.1	1,203	3.2	1,085	△ 9.8	939	△ 13.5
大 根	965	△ 8.3	1,004	4.0	1,019	1.5	973	△ 4.5	877	△ 9.9
枝 豆	828	△ 11.8	828	—	906	9.4	986	8.8	760	△ 22.9
ジャガイモ	765	△ 18.9	772	0.9	785	1.7	765	△ 2.5	635	△ 17.0
トウモロコシ	537	△ 5.6	555	3.4	574	3.4	631	9.9	507	△ 19.7
ほうれん草	662	△ 3.1	548	△ 17.2	549	0.2	519	△ 5.5	499	△ 3.9
ネ ギ	434	△ 12.9	453	4.4	524	15.7	519	△ 1.0	434	△ 16.4
こまつな	506	△ 9.0	529	4.5	504	△ 4.7	488	△ 3.2	450	△ 7.8
にんじん	373	△ 9.0	423	13.4	400	△ 5.4	452	13.0	329	△ 27.2
サトイモ	421	△ 2.5	416	△ 1.2	390	△ 6.3	408	4.6	333	△ 18.4
ト マ ト	227	△ 50.5	256	12.8	264	3.1	283	7.2	249	△ 12.0
カリフラワー	269	△ 17.0	253	△ 5.9	263	4.0	273	3.8	272	△ 0.4
サツマイモ	298	△ 12.9	294	△ 1.3	260	△ 11.6	333	28.1	258	△ 22.5
キュウリ	197	△ 10.9	203	3.0	187	△ 7.9	210	12.3	162	△ 22.9
ナ ス	170	△ 17.9	164	△ 3.5	163	△ 0.6	198	21.5	167	△ 15.7
レ タ ス	82	△ 17.2	95	15.9	105	10.5	114	8.6	101	△ 11.4
その他野菜類	1,788	△ 2.8	2,242	25.4	1,985	△ 11.5	2,096	5.6	1,884	△ 10.1
野菜類以外計	7,293	△ 2.4	6,740	△ 7.6	6,941	3.0	6,672	△ 3.9	5,076	△ 23.9
柿	775	△ 13.2	768	△ 0.9	812	5.7	801	△ 1.4	643	△ 19.7
ブルーベリー	614	△ 7.7	664	8.1	673	1.4	697	3.6	643	△ 7.7
ブ ド ウ	470	8.5	402	△ 14.5	428	6.5	392	△ 8.4	220	△ 43.9
栗	291	△ 16.1	338	16.2	327	△ 3.3	250	△ 23.5	199	△ 20.4
梅	458	—	283	△ 38.2	324	14.5	338	4.3	302	△ 10.7
キ ウ イ	77	△ 26.7	75	△ 2.6	80	6.7	78	△ 2.5	79	1.3
その他果樹類	572	△ 8.8	661	15.6	666	0.8	735	10.4	555	△ 24.5
植 木	1,326	△ 20.0	1,429	7.8	1,475	3.2	1,397	△ 5.3	1,018	△ 27.1
芝	1,091	△ 13.9	1,113	2.0	1,127	1.3	1,080	△ 4.2	871	△ 19.4
花 類	908	11.4	612	△ 32.6	723	18.1	633	△ 12.4	381	△ 39.8
そ の 他	711	246.8	395	△ 44.4	306	△ 22.5	271	△ 11.4	165	△ 39.1

注：(1)「その他野菜類」は、南瓜、水菜、白菜、玉ねぎ、生姜、たらの芽、おくら、竹の子、いんげん、かぶ、絹さや、ふき、ピーマン等である。

(2)「その他果樹類」は、いちご、すいか、みかん、ゆず、かりん、すもも、レモン等である。

(3)「その他」は、麦、緑肥、茶、牧草等である。

資料：練馬区農業委員会「農業経営実態調査による調査結果」

8 行 財 政 ・ 議 会

予算額、決算額、選挙別投票・開票状況、情報公開、職員数など

練馬区勢
図表

土地・
気象・
人口

国勢調査

経済
センサス

商業統計
調査

工業統計
調査

農 業

行財政
・ 議会

区施設
利用状況
・ 区民相談

福祉・
教育・
社会保障

衛生・
環境

土木施設
・ みどり

区民の
くらし
関連

警察・
消防・
防災

特別区勢
一覧

表55 予算額(当初)

年 度	一 般 会 計	特 別 会 計						
		国 民 健 康 保 険 事 業 会 計	介 護 保 険 会 計	後 期 高 齢 者 医 療 会 計	老 人 医 療 会 計	用 地 会 計	公 共 駐 車 場 会 計	学 校 給 食 会 計
	千円	千円	千円	千円	千円	千円	千円	千円
平成 19 年度	199,299,048	66,895,830	30,948,011	—	44,335,333	86,250	510,588	312,378
20	210,884,703	68,094,327	32,870,272	10,054,426	5,062,610	86,250	518,840	221,877
21	214,338,607	72,704,868	33,773,731	11,216,494	68,646	—	507,268	215,441
22	223,149,930	70,900,625	34,986,083	12,496,376	59,107	—	524,602	140,458
23	232,417,930	69,139,387	39,077,808	12,173,125	—	—	526,031	1
24	227,563,843	71,561,372	39,753,215	13,693,702	—	—	521,564	—
25	231,850,503	72,355,168	42,353,325	13,916,445	—	—	527,437	—
26	239,130,792	71,842,603	47,110,594	14,954,433	—	—	520,268	—
27	244,597,182	82,263,886	50,276,817	14,964,283	—	—	528,468	—
28	259,967,555	81,921,299	51,147,639	15,693,781	—	—	551,653	—

注：(1) 用地会計は平成21年度以降、予算計上されていない。
 (2) 老人医療会計は平成22年度、学校給食会計は平成23年度をもって廃止された。
 (3) 後期高齢者医療会計は平成20年度に新設された。

資料：企画部財政課

図19 予算額(当初)の推移【表55関連】

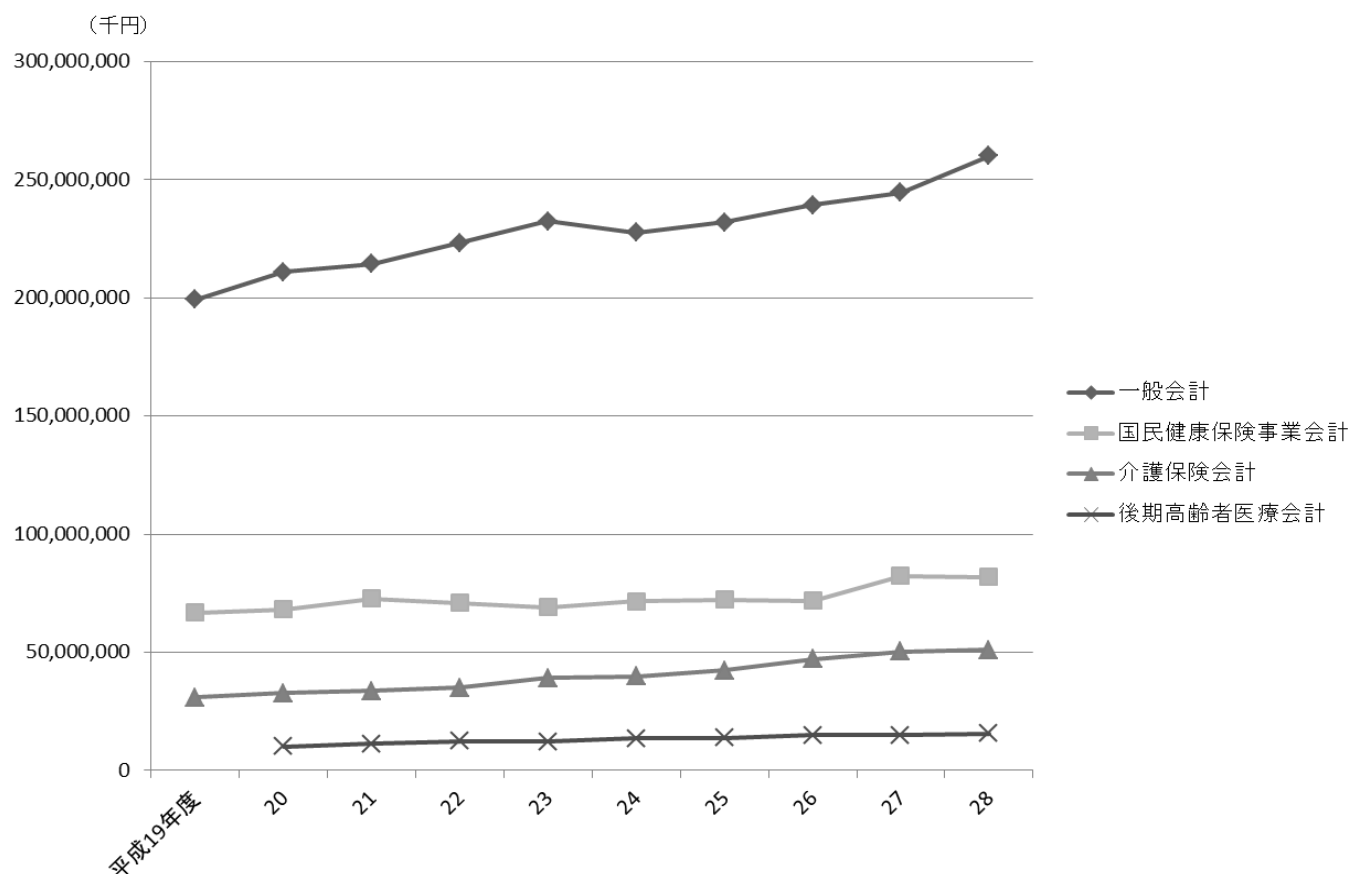

注：特別会計は、一定以上の規模のもののみグラフに表示した。

表56 一般会計当初予算額
(1) 歳入

科 目	平成 24 年 度		平成 25 年 度		平成 26 年 度		平成 27 年 度		平成 28 年 度	
	千円	構成比 %	千円	構成比 %	千円	構成比 %	千円	構成比 %	千円	構成比 %
総 額	227,563,843		231,850,503		239,130,792		244,597,182		259,967,555	
特 別 区 税	60,428,847	26.6	60,030,811	25.9	62,023,946	25.9	63,165,050	25.8	63,620,441	24.5
地 方 譲 与 税	1,140,000	0.5	1,115,000	0.5	1,018,000	0.4	941,000	0.4	954,000	0.4
利 子 割 交 付 金	763,000	0.3	755,000	0.3	910,000	0.4	874,000	0.4	1,000,000	0.4
配 当 割 交 付 金	337,000	0.1	320,000	0.1	720,000	0.3	983,000	0.4	1,383,000	0.5
株式等譲渡所得割交付金	102,500	0.0	82,500	0.0	300,000	0.1	335,000	0.1	1,000,000	0.4
地方消費税交付金	6,450,000	2.8	6,450,000	2.8	8,604,000	3.6	13,966,000	5.7	15,013,000	5.8
自動車取得税交付金	730,800	0.3	630,800	0.3	360,000	0.2	300,000	0.1	400,000	0.2
地方特例交付金	483,000	0.2	420,000	0.2	390,000	0.2	332,000	0.1	348,000	0.1
特別区交付金	71,245,951	31.3	73,159,588	31.6	76,346,291	31.9	79,439,339	32.5	76,555,032	29.4
交通安全対策特別交付金	95,000	0.0	90,000	0.0	88,800	0.0	72,000	0.0	72,000	0.0
分担金及び負担金	1,815,641	0.8	1,870,792	0.8	2,124,176	0.9	1,163,718	0.5	1,410,834	0.5
使用料及び手数料	3,367,677	1.5	3,533,973	1.5	3,514,396	1.5	4,759,893	1.9	4,835,802	1.9
国 庫 支 出 金	41,222,793	18.1	42,883,171	18.5	45,197,501	18.9	44,684,801	18.3	47,970,501	18.5
都 支 出 金	13,958,424	6.1	14,048,641	6.1	15,196,242	6.4	16,221,306	6.6	16,909,017	6.5
財 産 収 入	357,671	0.2	319,721	0.1	351,407	0.1	327,500	0.1	303,818	0.1
寄 付 金	6,001	0.0	6,001	0.0	6,001	0.0	6,001	0.0	22,001	0.0
繰 入 金	11,672,914	5.1	10,728,371	4.6	7,327,241	3.1	6,638,728	2.7	10,551,833	4.1
繰 越 金	2,000,000	0.9	2,000,000	0.9	2,000,000	0.8	2,000,000	0.8	2,000,000	0.8
諸 収 入	3,924,624	1.7	4,790,134	2.1	5,134,791	2.1	4,393,846	1.8	7,501,276	2.9
特 別 区 債	7,462,000	3.3	8,616,000	3.7	7,518,000	3.1	3,994,000	1.6	8,117,000	3.1

資料：企画部財政課

図20 一般会計当初予算額の推移(歳入)【表56関連】

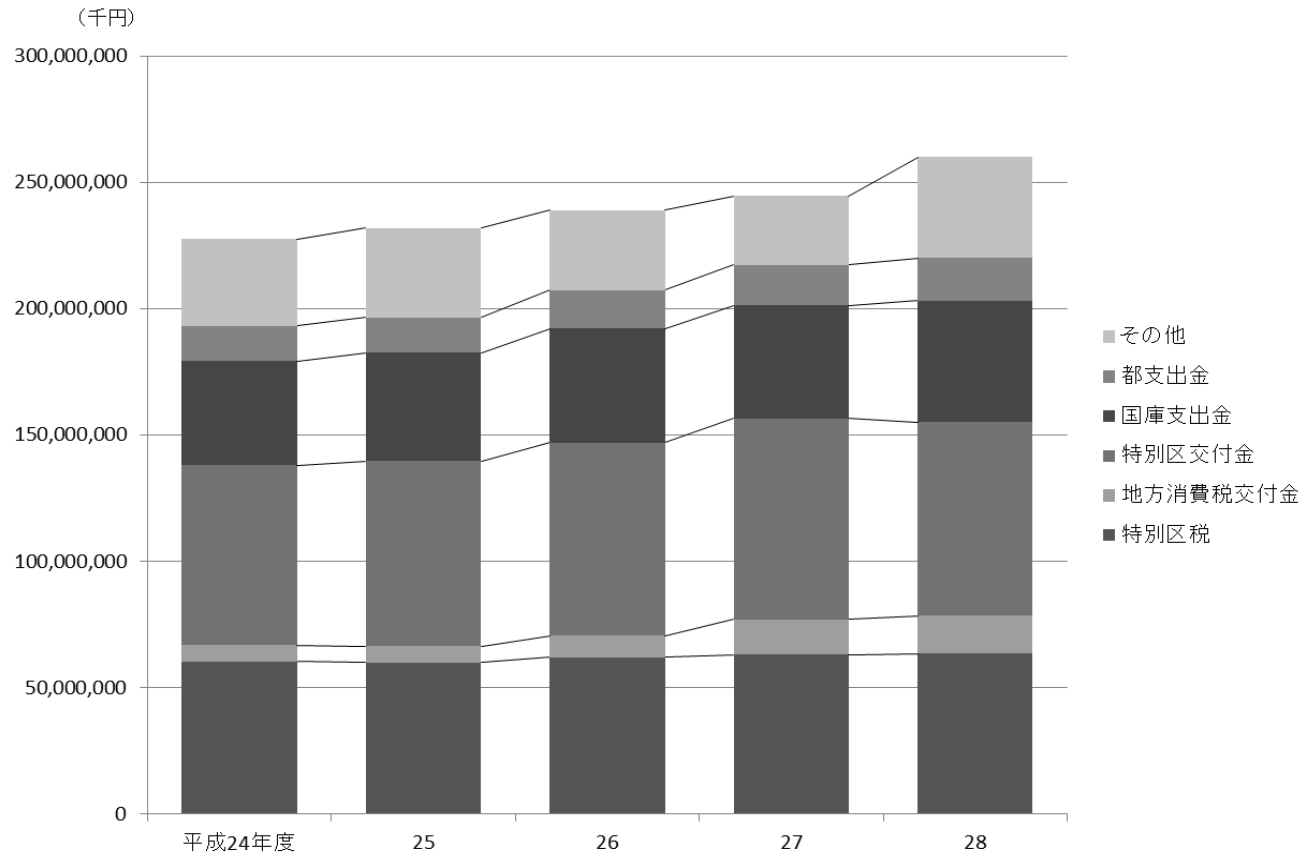

(2) 歳出

科 目	平成 24 年 度		平成 25 年 度		平成 26 年 度		平成 27 年 度		平成 28 年 度	
	千円	構成比 %	千円	構成比 %	千円	構成比 %	千円	構成比 %	千円	構成比 %
総 額	227,563,843		231,850,503		239,130,792		244,597,182		259,967,555	
議 会 費	1,125,841	0.5	1,124,449	0.5	1,093,625	0.5	1,158,799	0.5	1,066,500	0.4
総 務 費	15,451,003	6.8	15,218,556	6.6	15,828,306	6.6	16,806,602	6.9	16,695,674	6.4
区 民 費	22,486,411	9.9	22,529,114	9.7	22,281,322	9.3	22,233,769	9.1	21,407,235	8.2
産 業 経 済 費	3,224,147	1.4	3,685,082	1.6	2,667,741	1.1	2,285,086	0.9	2,349,298	0.9
地 域 文 化 費	5,535,321	2.4	5,815,343	2.5	6,024,186	2.5	6,581,628	2.7	7,396,874	2.8
保 健 福 祉 費	66,187,146	29.1	69,231,464	29.9	72,599,720	30.4	74,415,618	30.4	81,326,523	31.3
環 境 費	11,879,297	5.2	11,736,104	5.1	11,836,846	4.9	11,625,137	4.8	12,371,874	4.8
都 市 整 備 費	8,280,436	3.6	5,842,052	2.5	9,857,228	4.1	5,985,586	2.4	6,645,862	2.6
土 木 費	12,231,415	5.4	13,224,682	5.7	12,334,759	5.2	10,794,603	4.4	15,830,744	6.1
教 育 費	23,023,179	10.1	25,117,911	10.8	24,698,027	10.3	27,238,108	11.1	30,020,008	11.5
こ ども 家 庭 費	48,162,665	21.2	48,838,975	21.1	50,575,851	21.1	54,309,663	22.2	57,109,033	22.0
公 債 費	8,685,997	3.8	7,869,072	3.4	6,000,516	2.5	8,664,291	3.5	3,958,490	1.5
諸 支 出 金	1,190,985	0.5	1,517,699	0.7	3,232,665	1.4	2,398,292	1.0	3,689,440	1.4
予 備 費	100,000	0.0	100,000	0.0	100,000	0.0	100,000	0.0	100,000	0.0

資料：企画部財政課

図21 一般会計当初予算額の推移(歳出)【表56関連】



表57 特別会計当初予算額

(1) 歳入

科 目	平成 24 年 度		平成 25 年 度		平成 26 年 度		平成 27 年 度		平成 28 年 度	
	千円	構成比 %	千円	構成比 %	千円	構成比 %	千円	構成比 %	千円	構成比 %
国民健康保険事業会計	71,561,372		72,355,168		71,842,603		82,263,886		81,921,299	
国民健康保険料	18,283,970	25.6	18,596,532	25.7	19,138,996	26.6	19,343,884	23.5	19,922,014	24.3
一部負担金	2	0.0	2	0.0	2	0.0	2	0.0	2	0.0
使用料及び手数料	1	0.0	1	0.0	1	0.0	1	0.0	1	0.0
国庫支出金	15,155,190	21.2	15,210,774	21.0	14,975,510	20.8	14,861,497	18.1	14,171,555	17.3
療養給付費交付金	2,234,517	3.1	2,284,285	3.2	2,088,719	2.9	1,611,321	2.0	714,460	0.9
前期高齢者交付金	10,975,539	15.3	11,791,804	16.3	12,416,576	17.3	12,433,747	15.1	13,007,995	15.9
都支出金	4,368,829	6.1	4,514,321	6.2	4,595,933	6.4	4,355,905	5.3	4,248,154	5.2
共同事業交付金	8,038,318	11.2	7,873,792	10.9	8,168,247	11.4	19,314,705	23.5	20,043,835	24.5
財産収入	1	0.0	1	0.0	1	0.0	1	0.0	1	0.0
繰入金	11,799,923	16.5	11,383,533	15.7	9,775,038	13.6	9,658,842	11.7	9,132,372	11.1
繰越金	600,001	0.8	600,001	0.8	600,001	0.8	600,001	0.7	600,001	0.7
諸収入	105,081	0.1	100,122	0.1	83,579	0.1	83,980	0.1	80,909	0.1
介護保険会計	39,753,215		42,353,325		47,110,594		50,276,817		51,147,639	
保険事業勘定	39,610,569	99.6	42,207,312	99.7	46,964,209	99.7	50,072,468	99.6	50,972,042	99.7
介護保険料	8,463,073	21.3	8,958,388	21.2	9,195,963	19.5	10,660,132	21.2	11,074,220	21.7
国庫支出金	8,975,204	22.6	9,724,096	23.0	10,885,047	23.1	11,412,334	22.7	11,591,361	22.7
支払基金交付金	11,017,002	27.7	11,905,624	28.1	13,307,245	28.2	13,493,840	26.8	13,814,843	27.0
都支出金	5,972,178	15.0	6,102,092	14.4	6,788,392	14.4	7,164,068	14.2	7,342,379	14.4
財産収入	315	0.0	1,698	0.0	932	0.0	268	0.0	270	0.0
繰入金	5,171,961	13.0	5,504,280	13.0	6,773,528	14.4	7,326,783	14.6	7,130,486	13.9
繰越金	8,463	0.0	9,084	0.0	11,035	0.0	13,542	0.0	16,199	0.0
諸収入	2,373	0.0	2,050	0.0	2,067	0.0	1,501	0.0	2,284	0.0
サービス事業勘定	142,646	0.4	146,013	0.3	146,385	0.3	204,349	0.4	175,597	0.3
サービス収入	68,276	0.2	63,872	0.2	53,722	0.1	173,074	0.3	132,601	0.3
繰入金	67,970	0.2	75,591	0.2	86,024	0.2	28,532	0.1	40,223	0.1
諸収入	6,400	0.0	6,550	0.0	6,639	0.0	2,743	0.0	2,773	0.0
後期高齢者医療会計	13,693,702		13,916,445		14,954,433		14,964,283		15,693,781	
後期高齢者医療保険料	6,929,012	50.6	6,776,021	48.7	7,452,503	49.8	7,264,993	48.5	7,775,443	49.5
使用料及び手数料	1	0.0	1	0.0	1	0.0	1	0.0	1	0.0
国庫支出金	—	—	—	—	—	—	5,547	0.0	—	—
広域連合支出金	398,060	2.9	437,081	3.1	440,912	2.9	483,922	3.2	472,434	3.0
繰入金	6,346,411	46.3	6,682,915	48.0	7,040,587	47.1	7,189,385	48.0	7,425,452	47.3
繰越金	20,200	0.1	20,200	0.1	20,200	0.1	20,200	0.1	20,200	0.1
諸収入	18	0.0	227	0.0	230	0.0	235	0.0	251	0.0
公共駐車場会計	521,564		527,437		520,268		528,468		551,653	
繰入金	255,858	49.1	239,829	45.5	226,362	43.5	240,862	45.6	248,745	45.1
繰越金	—	—	1	0.0	1	0.0	1	0.0	1	0.0
諸収入	265,706	50.9	287,607	54.5	293,905	56.5	287,605	54.4	302,907	54.9

注：予算科目が存在しないものは「—」として表記した。

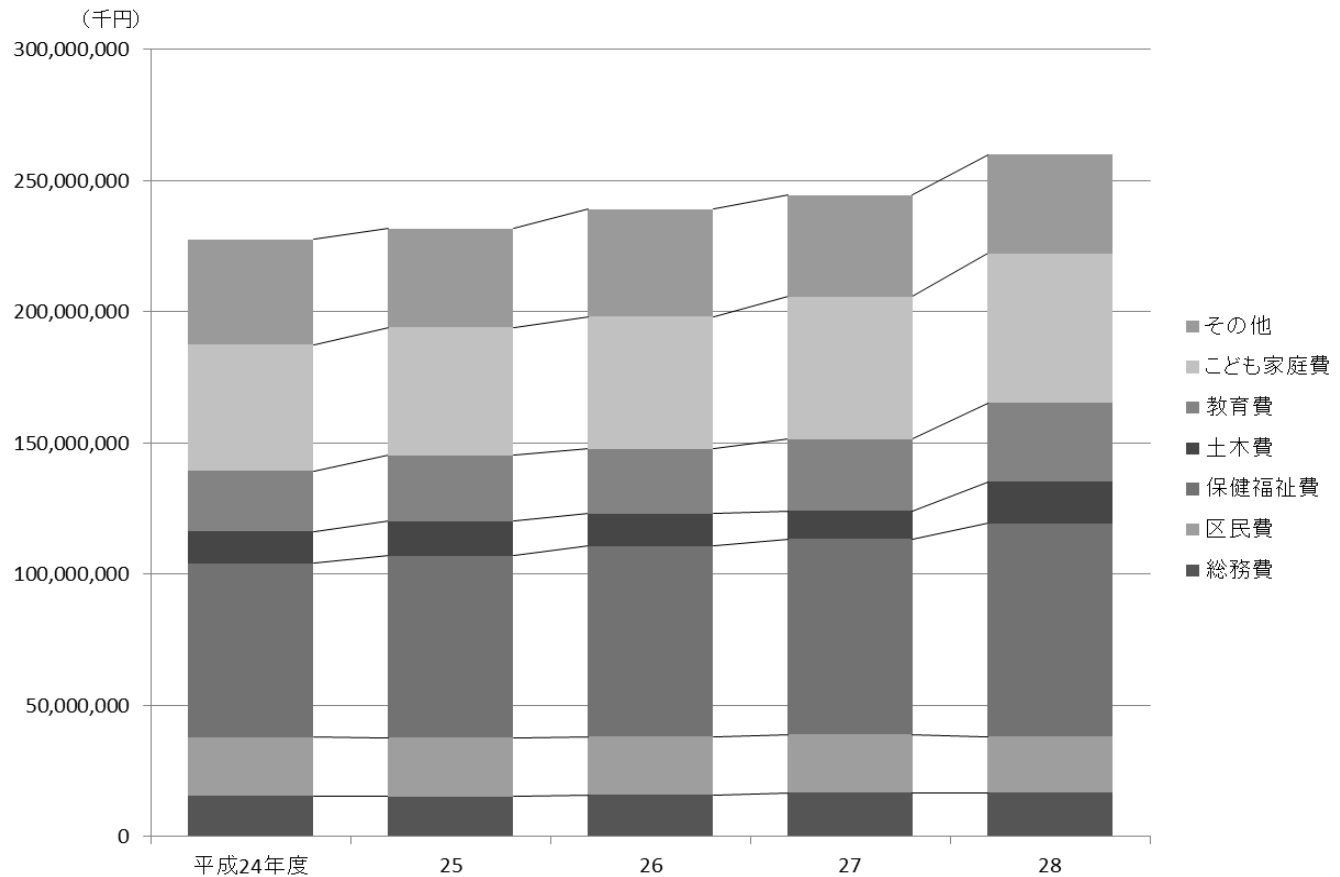
資料：企画部財政課

(2) 歳出

科 目	平成 24 年 度		平成 25 年 度		平成 26 年 度		平成 27 年 度		平成 28 年 度	
	千円	構成比	千円	構成比	千円	構成比	千円	構成比	千円	構成比
国民健康保険事業会計	71,561,372		72,355,168		71,842,603		82,263,886		81,921,299	
総 務 費	1,291,271	1.8	1,377,698	1.9	1,242,264	1.7	1,274,494	1.5	1,189,314	1.5
保 険 給 付 費	46,545,980	65.0	46,809,359	64.7	46,167,390	64.3	45,610,885	55.4	44,976,589	54.9
後期高齢者支援金等	9,807,757	13.7	10,177,479	14.1	10,193,288	14.2	10,297,407	12.5	10,166,676	12.4
前期高齢者納付金等	20,050	0.0	12,634	0.0	15,478	0.0	16,381	0.0	15,430	0.0
老人保健拠出金	10,592	0.0	5,515	0.0	1,386	0.0	860	0.0	460	0.0
介 護 納 付 金	4,209,768	5.9	4,381,706	6.1	4,385,389	6.1	4,154,234	5.0	3,911,356	4.8
共 同 事 業 拠 出 金	8,040,551	11.2	7,873,818	10.9	8,168,273	11.4	19,314,731	23.5	20,046,329	24.5
保 健 事 業 費	925,038	1.3	997,674	1.4	941,437	1.3	870,725	1.1	887,044	1.1
諸 支 出 金	110,365	0.2	119,285	0.2	127,798	0.2	124,169	0.2	128,101	0.2
予 備 費	600,000	0.8	600,000	0.8	600,000	0.8	600,000	0.7	600,000	0.7
介護保険会計	39,753,215		42,353,325		47,110,594		50,276,817		51,147,639	
保 険 事 業 勘 定	39,610,569	99.6	42,207,312	99.7	46,964,209	99.7	50,072,468	99.6	50,972,042	99.7
保 険 給 付 費	37,864,109	95.2	40,922,243	96.6	45,753,598	97.1	46,778,173	93.0	47,963,487	93.8
財政安定化基金拠出金	1	0.0	1	0.0	1	0.0	1	0.0	1	0.0
地域支援事業費	1,158,070	2.9	1,173,110	2.8	1,198,638	2.5	2,813,868	5.6	2,992,080	5.8
基金積立金	579,926	1.5	102,874	0.2	937	0.0	466,884	0.9	275	0.0
諸 支 出 金	8,463	0.0	9,084	0.0	11,035	0.0	13,542	0.0	16,199	0.0
サービス事業勘定	142,646	0.4	146,013	0.3	146,385	0.3	204,349	0.4	175,597	0.3
サービス事業費	142,646	0.4	146,013	0.3	146,385	0.3	204,349	0.4	175,597	0.3
後期高齢者医療会計	13,693,702		13,916,445		14,954,433		14,964,283		15,693,781	
総 務 費	176,896	1.3	131,642	0.9	162,180	1.1	137,667	0.9	173,517	1.1
広域連合拠出金	12,701,390	92.8	12,834,520	92.2	13,836,816	92.5	13,824,726	92.4	14,479,531	92.3
保 健 事 業 費	543,215	4.0	652,882	4.7	658,036	4.4	704,489	4.7	734,932	4.7
葬 祭 費	252,000	1.8	277,200	2.0	277,200	1.9	277,200	1.9	285,600	1.8
諸 支 出 金	20,201	0.1	20,201	0.1	20,201	0.1	20,201	0.1	20,201	0.1
公共駐車場会計	521,564		527,437		520,268		528,468		551,653	
公共駐車場事業費	282,641	54.2	288,512	54.7	278,249	53.5	282,122	53.4	311,842	56.5
公 債 費	233,923	44.9	233,924	44.4	233,924	45.0	233,924	44.3	233,924	42.4
諸 支 出 金	—	—	1	0.0	3,095	0.6	7,422	1.4	887	0.2
予 備 費	5,000	1.0	5,000	0.9	5,000	1.0	5,000	0.9	5,000	0.9

注：予算科目が存在しないものは「—」として表記した。

資料：企画部財政課

表58 一般会計決算額
(1) 歳入

科 目	平成 25 年 度		平成 26 年 度		平成 27 年 度	
	収 入 済 額	収 入 率	収 入 済 額	収 入 率	収 入 済 額	収 入 率
	円	%	円	%	円	%
総 額	231,808,186,385	97.7	251,913,992,461	99.0	252,995,511,716	99.4
特 別 区 税	61,609,767,417	100.7	62,985,595,888	100.5	64,231,682,670	100.7
地 方 譲 与 税	1,011,227,011	98.5	963,988,017	99.1	1,009,696,018	99.9
利 子 割 交 付 金	1,012,888,000	101.8	1,023,936,000	102.4	881,112,000	90.5
配 当 割 交 付 金	690,168,000	140.6	1,291,521,000	105.9	1,059,279,000	82.6
株 式 等 譲 渡 所 得 割 交 付 金	900,168,000	180.0	1,085,957,000	120.7	1,043,445,000	104.3
地 方 消 費 税 交 付 金	6,533,583,000	101.3	8,514,826,000	99.0	15,564,202,000	103.8
自 動 車 取 得 税 交 付 金	623,687,000	98.9	320,540,000	100.2	452,594,000	113.1
地 方 特 例 交 付 金	401,503,000	100	352,428,000	100	337,563,000	100
特 別 区 交 付 金	81,281,194,000	100.8	82,154,472,000	100.9	83,880,587,000	101.4
交 通 安 全 対 策 特 別 交 付 金	84,460,000	93.8	70,855,000	101.2	73,797,000	102.5
分 担 金 及 び 負 担 金	1,996,772,949	107.2	2,162,300,973	101.8	1,145,621,923	98.2
使 用 料 及 び 手 数 料	3,432,363,544	97.8	3,437,053,813	98.1	4,719,419,935	99.3
国 庫 支 出 金	43,333,976,427	94.1	46,151,821,926	97.7	46,046,841,827	98.9
都 道 府 県 支 出 金	15,220,267,332	103.8	17,277,409,143	102.4	16,426,212,710	96.3
寄 附 金	466,956,103	99.5	1,233,249,834	94.7	450,398,602	100.2
繰 上 金	12,841,882	102.6	131,088,151	101.6	60,772,770	125.2
繰 下 金	1,064,453,901	21.6	9,463,489,372	82.7	4,857,771,681	70.6
繰 越 金	3,047,942,852	100.0	2,646,516,081	100.0	2,254,836,145	100.0
諸 収 入	4,553,517,967	100.9	4,851,831,463	103.4	4,566,740,135	102.8
特 別 区 債	4,530,448,000	79.3	5,795,112,800	83.1	3,932,938,300	89.3

注：収入率がちょうど100%の場合は整数表記とした。
資料：会計管理室

図22 一般会計決算額の推移(歳入)【表58関連】

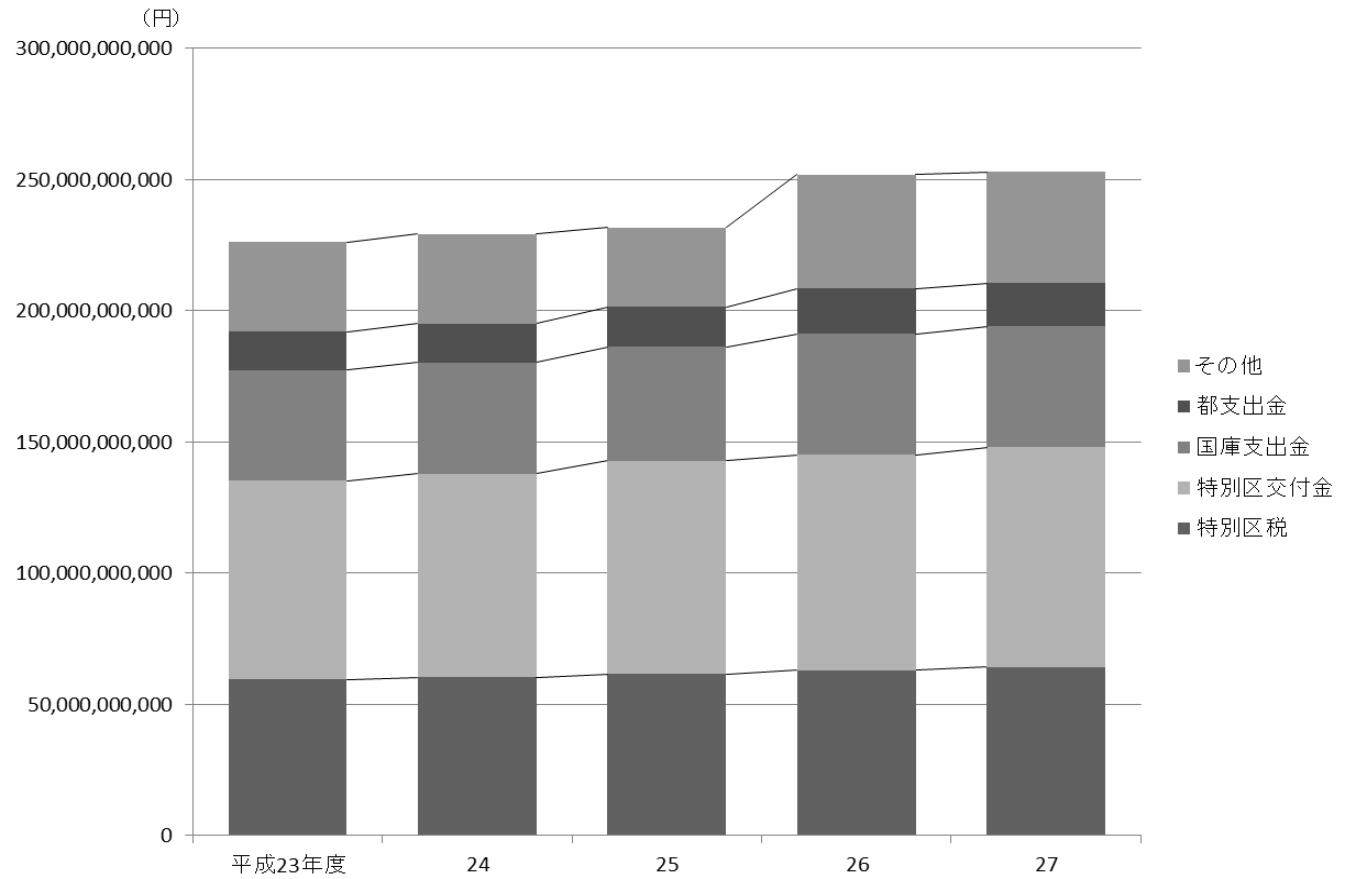

(2) 歳出

科 目				平 成 25 年 度		平 成 26 年 度		平 成 27 年 度	
				支 出 済 額	執行率	支 出 済 額	執行率	支 出 済 額	執行率
総 額				円	%	円	%	円	%
				227, 005, 670, 304	95. 7	247, 452, 156, 316	97. 2	246, 699, 808, 526	96. 9
議 会 費 総 務 費 区 民 費 産 業 経 済 費 地 域 文 化 費 保 健 福 祉 費 環 境 費 都 市 整 備 費 土 木 費 教 育 費 こ ども 家 庭 費 公 諸 支 出 金 予 備 費			1, 074, 053, 932	97. 6	1, 070, 980, 146	98. 4	1, 111, 778, 430	97. 3	
			16, 420, 861, 328	95. 6	21, 680, 610, 079	98. 2	16, 348, 712, 512	95. 6	
			18, 598, 493, 460	90. 6	20, 911, 433, 295	95. 8	22, 514, 779, 470	96. 1	
			3, 505, 908, 957	96. 1	2, 256, 352, 089	79. 9	2, 492, 786, 662	94. 5	
			5, 699, 639, 941	95. 8	5, 861, 567, 804	97. 4	5, 834, 085, 458	96. 1	
			68, 659, 128, 636	94. 7	73, 471, 983, 748	97. 5	74, 109, 706, 307	98. 0	
			11, 270, 729, 148	97. 8	12, 640, 405, 247	98. 0	10, 922, 327, 298	96. 5	
			5, 422, 306, 581	90. 2	10, 628, 367, 749	98. 3	4, 956, 631, 605	97. 0	
			12, 807, 286, 746	97. 5	13, 430, 523, 882	94. 1	10, 286, 022, 329	95. 3	
			23, 967, 483, 487	97. 3	25, 037, 889, 773	97. 6	27, 138, 378, 801	96. 7	
		47, 848, 651, 217	97. 6	50, 173, 660, 041	98. 0	52, 680, 891, 158	96. 1		
		10, 117, 772, 761	100. 0	5, 886, 636, 066	100. 0	8, 557, 260, 963	100. 0		
		1, 613, 354, 110	97. 7	4, 401, 746, 397	99. 8	9, 746, 447, 533	100. 0		
		0	0	0	0	0	0		

注：(1) 執行率がちょうど100%の場合は整数表記とした。

(2) 決算値が0の場合、予算科目が存在しているものは「0」、予算科目が存在しないものは「-」として表記した。

資料：会計管理室

図23 一般会計決算額の推移(歳出)【表58関連】



表59 特別会計決算額

(1) 歳入

科 目	平成 25 年 度		平成 26 年 度		平成 27 年 度	
	収 入 済 額	収 入 率	収 入 済 額	収 入 率	収 入 済 額	収 入 率
	円	%	円	%	円	%
国民健康保険事業会計	69,379,799,878	97.9	69,096,173,591	99.2	81,147,700,529	99.4
国民健康保険料	18,949,828,247	99.8	18,934,187,594	100.8	18,391,910,509	98.3
一部負担金	0	0	0	0	0	0
使用料及び手数料	45,900	4,590.0	77,100	7,710.0	86,100	8,610.0
国庫支出金	15,196,547,238	104.7	14,872,751,451	103.3	15,412,532,638	104.2
療養給付費交付金	2,056,154,269	105.3	1,651,960,000	103.3	871,826,000	85.0
前期高齢者交付金	12,937,011,010	100.0	12,424,681,243	100.0	11,790,123,195	100.0
都支出金	4,359,259,296	98.6	4,306,985,435	100.3	4,422,947,830	100.7
共同事業交付金	7,232,973,942	94.0	7,385,946,136	93.6	19,234,900,245	99.5
財産収入	0	0	0	0	0	0
繰入金	7,970,684,603	82.0	8,860,789,636	92.1	10,360,855,700	94.7
繰越金	600,001,000	100.0	600,001,000	100	600,001,000	100
諸収入	77,294,373	128.6	58,793,996	70.3	62,517,312	76.7
介護保険事業会計	43,496,284,439	98.8	45,753,414,108	98.7	48,313,775,560	99.4
介護保険料	43,360,810,812	98.8	45,620,605,241	98.7	48,196,513,575	99.4
国庫支出金	8,992,970,683	100.4	9,295,783,923	100.1	10,994,406,690	101.2
支払基金交付金	10,012,796,075	99.1	10,606,812,506	99.3	10,978,545,478	100.3
都支出金	12,205,104,000	98.4	12,845,115,602	98.6	12,839,444,000	98.7
財産収入	6,354,483,031	99.3	6,640,709,072	99.0	6,880,591,219	98.9
繰入金	677,212	84.9	632,378	67.9	924,836	72.9
繰越金	5,725,805,903	96.0	6,053,678,430	95.5	6,315,389,770	96.9
繰入金	66,307,175	100.0	175,303,770	100.0	185,427,919	100.0
諸収入	2,666,733	130.1	2,569,560	124.3	1,783,663	118.8
サービス事業勘定	135,473,627	94.3	132,808,867	93.8	117,261,985	78.8
サービス収入	52,405,726	85.2	49,408,501	92.0	96,020,431	81.7
繰入金	76,964,374	101.8	77,345,989	95.2	18,873,351	66.1
諸収入	6,103,527	93.2	6,054,377	91.2	2,368,203	86.3
後期高齢者医療会計	13,538,931,627	99.0	14,289,998,565	99.6	14,485,395,980	99.5
後期高齢者医療保険料	6,616,473,100	98.9	7,208,543,950	100.3	7,199,085,750	99.1
使用料及び手数料	5,400	540.0	6,900	690.0	14,400	1,440.0
国庫支出金	—	—	—	—	5,547,000	100
広域連合支出金	417,115,350	93.7	420,084,140	98.2	445,454,050	96.8
繰入金	6,437,785,612	99.1	6,613,725,643	99.0	6,802,510,000	100
繰越金	31,698,200	100.0	36,706,700	100.0	21,563,200	100.0
諸収入	35,853,965	186.5	10,931,232	116.5	11,221,580	134.2
公共駐車場会計	512,829,829	98.7	518,933,382	98.5	544,962,523	98.4
繰入金	220,041,833	96.7	213,703,107	93.5	231,387,477	97.9
繰越金	0	0	0	0	0	0
諸収入	292,787,996	100.2	305,230,275	102.3	313,575,046	98.8

注：(1) 収入率がちょうど100%の場合は整数表記とした。

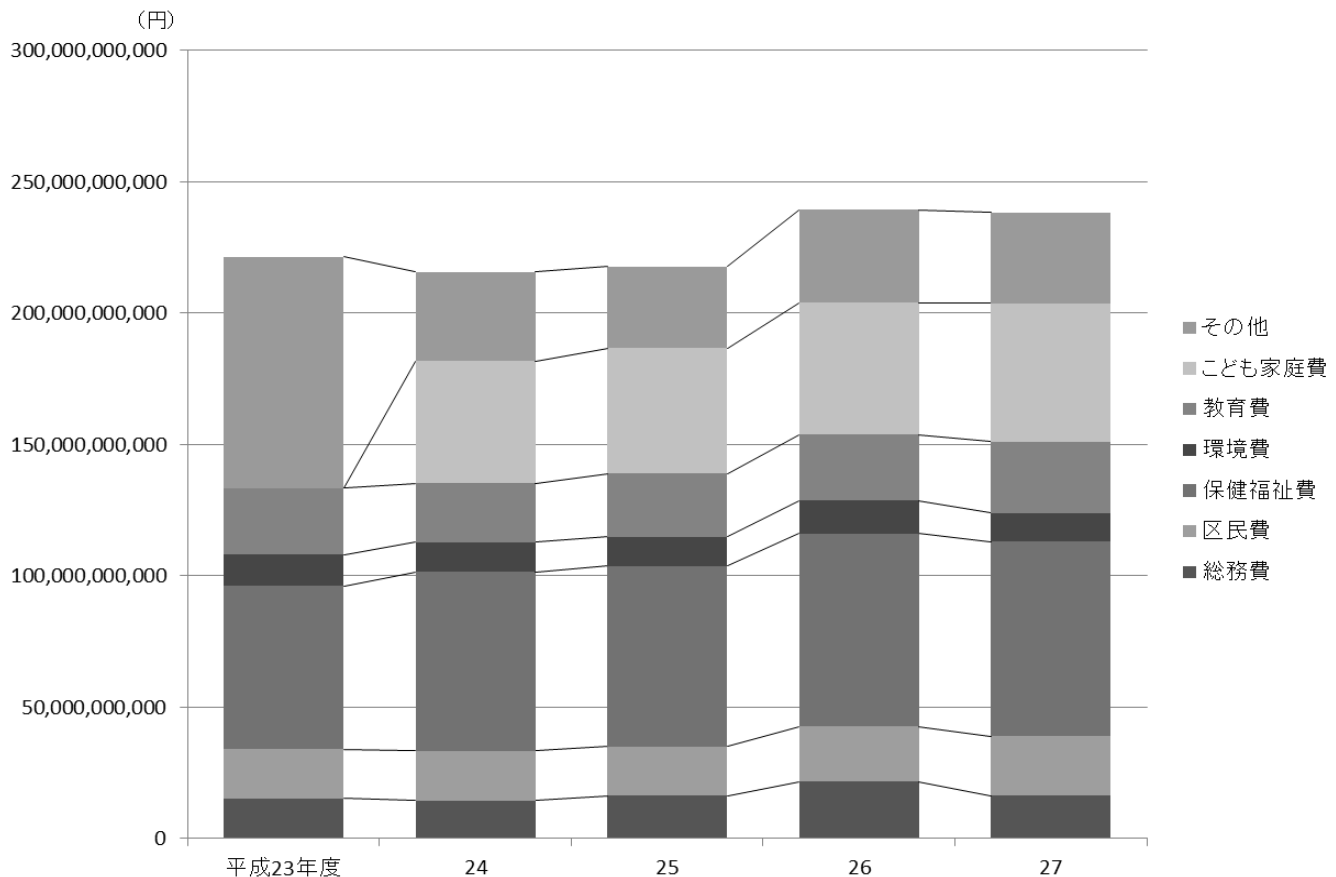
(2) 決算値が0の場合、予算科目が存在しているものは「0」、予算科目が存在しないものは「—」として表記した。

資料：会計管理室

(2) 歳出

科 目	平成 25 年 度		平成 26 年 度		平成 27 年 度	
	支 出 済 額	執行率	支 出 済 額	執行率	支 出 済 額	執行率
	円	%	円	%	円	%
国民健康保険事業会計	68,779,798,878	97.0	68,496,172,591	98.3	80,547,699,529	98.6
総 務 費	1,247,838,798	93.6	1,209,630,440	97.4	1,192,464,504	96.3
保険給付費	43,891,066,937	97.2	43,584,574,818	99.1	44,548,675,352	99.3
後期高齢者支援金等	10,037,880,898	100.0	9,811,275,638	100.0	9,713,534,338	100.0
前期高齢者納付金等	10,132,622	100.0	7,588,339	100.0	6,512,083	100.0
老人保健拠出金	385,593	74.9	359,886	93.2	359,886	100.0
介護納付金	4,297,961,667	100.0	4,305,199,615	100.0	4,001,339,392	100.0
共同事業拠出金	7,645,142,956	99.4	7,823,888,113	99.2	19,483,138,241	98.7
保健事業費	800,115,441	89.1	832,432,198	93.3	819,759,677	95.7
諸支出金	849,273,966	99.9	921,223,544	96.7	781,916,056	99.2
予 備 費	0	0	0	0	0	0
介護保険会計	43,320,980,669	98.4	45,567,986,189	98.3	47,736,600,184	98.2
保険事業勘定	43,185,507,042	98.4	45,435,177,322	98.3	47,619,338,199	98.2
保険給付費	41,964,465,302	98.4	44,071,012,887	98.4	45,038,641,379	98.7
財政安定化基金拠出金	0	0	0	0	0	0
地域支援事業費	1,111,442,975	95.8	1,164,189,362	95.7	2,021,337,823	89.6
基金積立金	41,604,000	99.5	27,162,000	90.5	371,471,000	100
諸支出金	67,994,765	99.9	172,813,073	99.9	187,887,997	99.9
サービス事業勘定	135,473,627	94.3	132,808,867	93.8	117,261,985	78.8
サービス事業費	135,473,627	94.3	132,808,867	93.8	117,261,985	78.8
後期高齢者医療会計	13,502,224,927	98.7	14,268,435,365	99.5	14,479,565,825	99.4
総 務 費	111,571,364	96.1	144,399,515	89.0	144,540,120	97.0
広域連合拠出金	12,491,029,322	99.2	13,197,718,104	100.0	13,400,858,076	100.0
保健事業費	591,770,891	93.5	636,602,546	96.7	656,466,279	93.2
葬祭費	245,560,000	91.2	251,250,000	90.6	248,240,000	89.6
諸支出金	62,293,350	96.2	38,465,200	83.9	29,461,350	92.8
公共駐車場会計	512,829,829	98.7	518,933,382	98.5	544,962,523	98.4
公共駐車場事業費	268,312,884	99.5	273,171,996	99.7	278,358,678	99.3
公 債 費	233,922,514	100.0	233,922,514	100.0	233,922,514	100.0
諸支出金	10,594,431	96.6	11,838,872	83.7	32,681,331	94.9
予 備 費	0	0	0	0	0	0

注：(1) 執行率がちょうど100%の場合は整数表記とした。

(2) 決算値が0の場合、予算科目が存在しているものは「0」、予算科目が存在しないものは「-」として表記した。

資料：会計管理室

表60 基金残高

基 金	平 成 23 年 度	平 成 24 年 度	平 成 25 年 度	平 成 26 年 度	平 成 27 年 度
	千円	千円	千円	千円	千円
総 額	72,947,229	73,061,535	77,023,920	74,400,906	82,216,537
財 政 調 整 基 金	25,815,169	27,302,147	28,965,105	24,607,190	34,051,224
減 債 基 金	10,456,008	10,489,196	10,640,843	11,235,902	7,719,878
ま ち づ く り 基 金	1,698,809	1,199,600	1,000,472	801,335	802,647
区 営 住 宅 整 備 基 金	2,576,628	2,718,565	2,949,256	3,037,756	3,203,882
芸 術 作 品 設 置 基 金	300,332	300,548	300,693	300,840	301,076
福 祉 基 金	462,888	436,184	440,322	404,728	385,025
み ど り を 育 む 基 金	666,550	687,688	693,430	1,824,541	1,843,183
施 設 整 備 基 金	14,861,586	13,137,798	15,148,263	15,291,826	16,139,195
大 江 戸 線 延 伸 推 進 基 金	500,147	700,712	901,250	1,102,227	1,604,395
介 護 保 険 給 付 準 備 基 金	559,112	1,039,097	934,286	744,561	1,116,032
用 地 取 得 基 金	14,950,000	14,950,000	14,950,000	14,950,000	14,950,000
美 術 作 品 取 得 基 金	100,000	100,000	100,000	100,000	100,000
介 護 従 事 者 処 遇 改 善 臨 時 特 例 交 付 金 基 金	0	—	—	—	—

注：(1) 財務書類上の金額である。出納整理期間中の積立、取崩を含めた額であるため、表63の数値(年度末残高)とは異なる。
(2) 残高が0の場合、基金が存在している年度は「0」、基金が存在しない年度は「—」として表記した。
(3) 「介護従事者処遇改善臨時特例交付金基金」は平成23年度限りで廃止されている。

資料：企画部財政課「財務書類」

図24 基金残高の推移【表60関連】



表61 公債残高

公 債	平成 23 年 度	平成 24 年 度	平成 25 年 度	平成 26 年 度	平成 27 年 度
	千円	千円	千円	千円	千円
総 額	60,912,104	59,893,796	55,313,655	55,797,430	51,680,185
総 務 債	2,237,909	1,819,793	1,053,771	1,110,491	1,195,971
区 民 債	892,632	748,090	598,431	723,464	729,000
産 業 地 域 振 興 債	1,706,564	—	—	—	—
産 業 経 済 債	—	1,941,286	2,109,855	2,016,411	1,901,752
地 域 文 化 債	—	2,812,676	3,065,421	3,165,546	3,092,414
保 健 福 祉 債	3,537,606	3,231,707	2,859,014	2,377,027	1,858,590
児 童 青 少 年 債	1,123,022	—	—	—	—
環 境 債	907,101	838,562	783,047	726,938	670,229
都 市 整 備 債	2,965,980	4,900,931	5,194,608	7,140,876	6,591,888
土 木 債	19,376,508	19,275,283	19,012,329	18,771,896	17,601,692
教 育 債	15,404,987	11,674,782	9,921,542	10,221,938	10,597,182
こ だ も 家 庭 債	—	2,047,693	2,297,750	2,516,799	2,882,157
減 税 補 て ん 債	10,855,666	8,899,468	6,918,649	5,734,844	3,479,975
土木債（公共駐車場会計）	1,904,129	1,703,525	1,499,238	1,291,198	1,079,336

注：平成24年度に行った予算科目の改廃に伴い、一部の公債について新設、組み替えを行った。

資料：企画部財政課「財務書類」

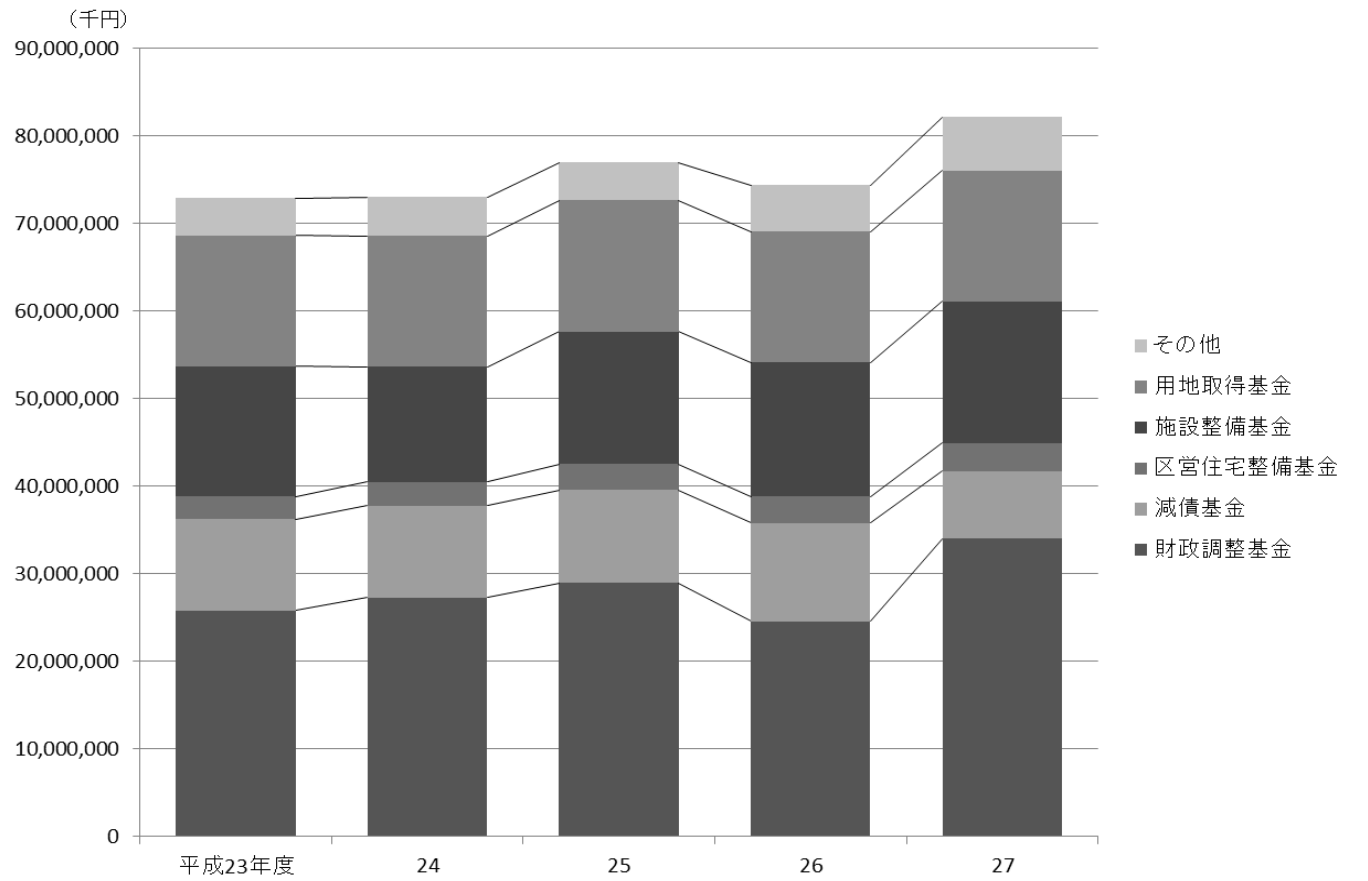
図25 公債残高の推移【表61関連】



表62 財政指標

年 度		経 常 収 支 比 率	実 質 収 支 比 率	公 債 費 負 担 比 率	財 政 力 指 数
		%	%	%	
平成	23 年度	89.5	3.2	7.5	0.47
	24	89.8	3.3	6.7	0.45
	25	86.2	2.9	6.2	0.44
	26	86.1	2.9	3.9	0.44
	27	82.1	3.7	3.1	0.45

注：(1)「経常収支比率」は財政の弾力性(ゆとり)を示す指標。適正値は70～80％程度。
(2)「実質収支比率」は純粋な収支のバランスを示す指標。適正値は3～5％程度。
(3)「公債費負担比率」は財政構造の弾力性を示す指標。
(4)「財政力指数」は自治体の財政力を示す指標。1に近いほど財政力が高いことを示す。

資料：企画部財政課

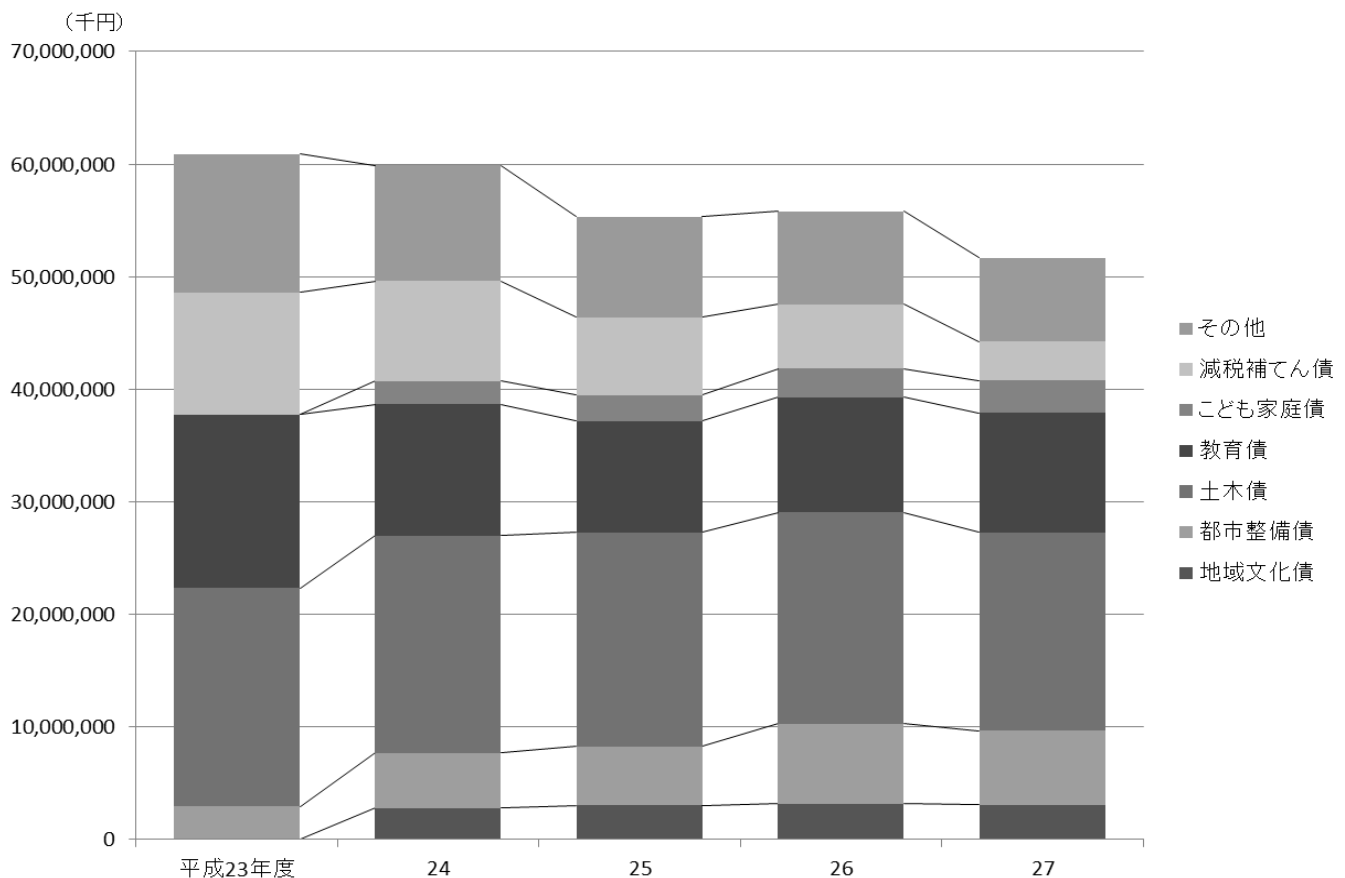
表63 区有財産

(各年度末現在)

年 度		公 有 財 産					
		計	土 地		建 物		工 作 物 等
			価 格	面 積	価 格	面 積	
		千円	千円	m ²	千円	m ²	千円
平成	18 年度	1,104,416,114	929,959,144	2,777,904	165,583,073	1,140,667	8,354,060
	19	1,205,145,313	1,034,691,971	2,788,621	161,565,445	1,141,007	8,368,060
	20	1,115,785,924	943,963,190	2,806,886	158,818,260	1,151,286	12,455,637
	21	1,047,261,936	887,521,626	2,830,525	146,753,093	1,155,706	12,438,380
	22	1,022,962,893	878,720,668	2,860,622	130,369,956	1,164,982	13,323,432
	23	998,383,697	832,310,471	2,893,375	150,935,156	1,167,299	14,590,233
	24	905,043,080	741,981,044	2,902,338	148,043,231	1,177,056	14,470,968
	25	909,284,521	744,182,166	2,907,887	150,518,040	1,181,620	14,036,478
	26	917,430,674	752,876,768	2,923,918	149,698,819	1,174,339	14,307,250
	27	947,171,884	754,574,205	2,909,657	175,991,454	1,174,638	16,058,388
年 度		公 有 財 産		物 品	債 権	基 金	
		有 価 証 券	出 資 に よ る 権 利				
		千円	千円	千円	千円	千円	
平成	18 年度	42,500	477,337	5,875,360	6,894,731	47,384,180	
	19	42,500	477,337	5,987,830	5,215,486	68,151,220	
	20	42,500	506,337	6,107,037	5,631,214	85,318,586	
	21	42,500	506,337	6,230,578	4,937,612	83,701,232	
	22	42,500	506,337	6,156,161	3,802,131	76,251,002	
	23	42,500	505,337	6,144,577	3,791,328	73,273,519	
	24	42,500	505,337	6,089,073	4,675,156	73,420,420	
	25	42,500	505,337	6,095,656	5,064,103	75,502,825	
	26	42,500	505,337	6,268,405	5,895,652	73,792,121	
	27	42,500	505,337	6,378,299	6,624,838	72,327,142	

注：(1)「土地」、「建物」、「工作物等」の価格は、推定金額である。
(2)「公有財産」は、行政財産、普通財産を合計した数値である。
(3)「物品」は、特別整理備品の取得金額の合計である。
(4)「基金」は各年度末現在の額であり、出納整理期間中の積立、取崩を含めた表60の値とは異なる。

資料：総務部経理用地課、会計管理室

表64 特別区税調定額および収入額

年 度	予 算 現 額	調 定 額	収 入 額	不 納 欠 損 額	未 収 入 額
	円	円	円	円	円
平成 23 年度	59,321,353,000	64,556,389,993	59,580,711,976	472,398,090	4,518,649,545
24	60,428,847,000	65,374,372,027	60,442,748,390	500,379,261	4,443,209,186
25	61,206,574,000	66,158,842,567	61,609,767,417	512,800,330	4,040,055,351
26	62,654,531,000	67,062,131,669	62,985,595,888	405,526,336	3,676,001,941
27	63,756,962,000	67,631,171,312	64,231,682,670	371,265,709	3,034,782,595

資料：区民部税務課

表65 税目別特別区税調定額および収入額

(1) 調定額

税 目	平 成 23 年 度	平 成 24 年 度	平 成 25 年 度	平 成 26 年 度	平 成 27 年 度
	千円	千円	千円	千円	千円
総 額	64,556,390	65,374,372	66,158,843	67,062,131	67,631,171
特 別 区 民 税	60,606,167	61,501,134	61,898,653	62,900,151	63,560,951
現 年 課 税 分	56,121,265	57,021,353	57,503,693	58,907,137	60,080,840
滞 納 繰 越 分	4,484,902	4,479,781	4,394,960	3,993,014	3,480,111
軽 自 動 車 税	288,087	285,777	288,001	290,626	293,266
現 年 課 税 分	247,843	248,708	253,753	258,810	264,477
滞 納 繰 越 分	40,244	37,069	34,248	31,816	28,789
特 別 区 た ば こ 税	3,638,691	3,562,914	3,945,067	3,844,573	3,749,109
現 年 課 税 分	3,638,691	3,562,914	3,945,067	3,844,573	3,749,109
滞 納 繰 越 分	—	—	—	—	—
入 湯 税	23,445	24,547	27,122	26,781	27,845
現 年 課 税 分	23,445	24,547	27,122	26,781	27,845
滞 納 繰 越 分	—	—	—	—	—

資料：区民部税務課

(2) 収入額

税 目	平 成 23 年 度	平 成 24 年 度	平 成 25 年 度	平 成 26 年 度	平 成 27 年 度
	千円	千円	千円	千円	千円
総 額	59,580,712	60,442,748	61,609,767	62,985,596	64,231,683
特 別 区 民 税	55,675,455	56,610,947	57,387,496	58,857,950	60,192,262
現 年 課 税 分	54,649,371	55,565,327	56,233,642	57,643,504	58,946,549
滞 納 繰 越 分	1,026,084	1,045,620	1,153,854	1,214,446	1,245,713
軽 自 動 車 税	243,121	244,340	250,082	256,292	262,467
現 年 課 税 分	235,629	237,686	243,825	249,163	256,215
滞 納 繰 越 分	7,492	6,654	6,257	7,129	6,252
特 別 区 た ば こ 税	3,638,691	3,562,914	3,945,067	3,844,573	3,749,109
現 年 課 税 分	3,638,691	3,562,914	3,945,067	3,844,573	3,749,109
滞 納 繰 越 分	—	—	—	—	—
入 湯 税	23,445	24,547	27,122	26,781	27,845
現 年 課 税 分	23,445	24,547	27,122	26,781	27,845
滞 納 繰 越 分	—	—	—	—	—

資料：区民部税務課

表66 課税標準額段階別特別区民税額

(各年7月1日現在)

総所得(A)に対する 課税標準額の段階	納税義務者数	所得金額			所得割額
		総額 (A+B)	総所得 (A)	分離課税 所得(B)	
		千円	千円	千円	千円
平成24年	335,320	1,325,959,040	1,283,081,276	42,877,764	54,851,161
25	339,720	1,341,838,749	1,292,251,435	49,587,314	55,159,885
26	343,441	1,398,596,773	1,313,812,497	84,784,276	56,545,886
27	348,530	1,422,943,036	1,343,295,605	79,647,431	57,817,430
28	356,674	1,454,565,735	1,378,725,078	75,840,657	58,419,289
10万円以下の金額	11,080	24,326,697	6,520,633	17,806,064	521,109
10万円を超え100万円以下	92,947	130,934,539	124,229,836	6,704,703	3,185,795
100万円を超え200万円以下	98,616	242,538,416	235,643,396	6,895,020	8,451,939
200万円を超え300万円以下	58,182	216,520,329	212,712,446	3,807,883	8,351,829
300万円を超え400万円以下	32,645	164,656,117	160,507,100	4,149,017	6,681,209
400万円を超え550万円以下	27,429	181,860,271	175,839,572	6,020,699	7,699,398
550万円を超え700万円以下	13,348	111,814,419	108,613,858	3,200,561	4,927,281
700万円を超え1,000万円以下	11,626	126,212,717	120,773,099	5,439,618	5,780,744
1,000万円を超える金額	10,801	255,702,230	233,885,138	21,817,092	12,819,985

注：(1)「所得金額」は平成27年の額である。
(2) 総所得(A)の内訳は、「総所得」「山林所得」「退職所得(総合課税分)」である。
(3) 分離課税所得(B)の内訳は、「土地・建物等の長・短期譲渡所得」「株式等の譲渡所得等」「上場株式等の配当所得」「先物取引の雑所得」である。
(4)「所得割額」は所得金額から算出した平成28年度特別区民税の所得割額である。
資料：区民部税務課

表67 税目別都税調定額および収入額

(1) 調定額

税目	平成23年度	平成24年度	平成25年度	平成26年度	平成27年度
	千円	千円	千円	千円	千円
総額	91,178,304	90,034,354	90,852,529	92,704,515	94,194,541
都民税(個人)	37,049,980	37,643,362	37,962,803	38,937,114	39,732,787
都民税(法人)	103,745	109,196	100,356	93,494	90,078
事業税(個人)	81,086	69,924	60,425	72,493	74,566
事業税(法人)	46,533	27,536	33,533	27,081	33,904
不動産取得税	1,834,162	1,748,454	1,914,840	1,927,234	2,176,037
自動車税	278,729	243,556	214,956	289,426	267,779
固定資産税(土地・家屋)	37,553,553	36,433,191	36,841,205	37,773,697	38,310,130
固定資産税(償却資産)	1,347,859	1,315,782	1,381,426	1,412,429	1,503,350
特別土地保有税	67	—	—	6,860	558
自動車取得税	143	—	—	—	129
軽油引取税	2,703	6,557	—	—	—
事業所税	5,039	1,753	3,496	3,637	—
都市計画税	8,756,822	8,482,466	8,562,333	8,711,494	8,777,367
滞納繰越分	4,117,883	3,952,577	3,777,156	3,449,556	3,227,856

注：数値は、練馬都税事務所扱いの都税に限る。
資料：練馬都税事務所

(2) 収入額

税 目	平成 23 年度	平成 24 年度	平成 25 年度	平成 26 年度	平成 27 年度
	千円	千円	千円	千円	千円
総 額	86,775,606	85,849,722	87,010,683	89,105,440	91,085,101
都 民 税 (個 人)	35,968,410	36,575,429	37,020,704	37,919,201	38,979,018
都 民 税 (法 人)	62,256	63,296	62,389	63,787	58,532
事 業 税 (個 人)	60,371	56,090	47,751	56,731	57,743
事 業 税 (法 人)	37,422	13,549	21,358	19,000	19,312
不 動 産 取 得 税	1,788,741	1,721,106	1,896,890	1,888,998	2,145,235
自 動 車 税	240,454	213,176	191,670	270,390	249,219
固 定 資 産 税 (土 地 ・ 家 屋)	37,263,028	36,212,540	36,641,041	37,568,919	38,114,606
固 定 資 産 税 (償 却 資 産)	1,343,429	1,312,824	1,379,497	1,409,893	1,500,711
特 別 土 地 保 有 税	67	—	—	6,860	558
自 動 車 取 得 税	—	—	—	—	129
軽 油 引 取 税	2,703	6,557	—	—	—
事 業 所 税	4,995	1,753	1,416	3,637	—
都 市 計 画 税	8,689,028	8,431,082	8,515,760	8,664,231	8,732,543
滞 納 繰 越 分	1,314,702	1,242,320	1,232,207	1,233,793	1,227,495

注：数値は、練馬都税事務所扱いの都税に限る。

資料：練馬都税事務所

表68 税目別国税徴収決定済額および収納済額

(1) 徴収決定済額

税 目	平成 22 年度	平成 23 年度	平成 24 年度	平成 25 年度	平成 26 年度
	千円	千円	千円	千円	千円
総 額	141,008,198	147,800,394	148,242,781	154,536,310	167,622,612
源 泉 所 得 税	31,030,874	30,968,206	27,008,046	1,966,083	1,485,600
源 泉 所 得 税 及 復 興 特 別 所 得 税	—	—	4,437,982	32,694,019	34,496,567
申 告 所 得 税 及 復 興 特 別 所 得 税	30,915,844	30,092,439	30,526,982	3,474,847	2,516,282
申 告 所 得 税 及 復 興 特 別 所 得 税	—	—	485	30,526,090	33,552,795
法 人 税	21,854,878	21,732,315	22,868,078	22,590,357	21,102,787
復 興 特 別 法 人 税	—	—	430,328	2,197,111	1,480,985
相 続 税	25,809,692	33,955,490	31,625,510	30,850,230	31,236,233
消 費 税	106,748	104,307	93,963	83,285	72,674
消 費 税 及 地 方 消 費 税	30,781,734	30,516,523	30,861,306	29,647,958	41,319,030
そ の 他	508,427	431,112	390,101	506,330	359,659

注：(1)「相続税」には贈与税を含む。

(2)「その他」には、印紙税、自動車重量税、石油ガス税、酒税等を含む。

資料：東京国税局

(2) 収納済額

税 目	平成 22 年度	平成 23 年度	平成 24 年度	平成 25 年度	平成 26 年度
	千円	千円	千円	千円	千円
総 額	129,617,915	136,207,856	137,822,974	145,819,129	158,872,747
源 泉 所 得 税	29,252,875	29,100,543	25,336,306	504,780	264,361
源 泉 所 得 税 及 復 興 特 別 所 得 税	—	—	4,429,340	32,495,213	34,227,558
申 告 所 得 税 及 復 興 特 別 所 得 税	28,415,151	27,536,821	28,075,230	1,507,361	725,434
申 告 所 得 税 及 復 興 特 別 所 得 税	—	—	485	30,195,449	33,093,341
法 人 税	21,449,505	21,343,124	22,477,595	22,177,588	20,762,607
復 興 特 別 法 人 税	—	—	425,790	2,188,233	1,475,961
相 続 税	22,714,672	31,016,875	29,352,416	29,705,712	30,050,520
消 費 税	4,411	3,706	2,899	13,639	13,385
消 費 税 及 地 方 消 費 税	27,295,468	26,781,221	27,334,935	26,526,913	37,902,178
そ の 他	485,833	425,565	387,979	504,241	357,402

注：(1)「相続税」には贈与税を含む。

(2)「その他」には、印紙税、自動車重量税、石油ガス税、酒税等を含む。

資料：東京国税局

表69 公示地価【1/2】

(各年1月1日現在)

地 点 (全 域 ・ 個 別)	平 成 24 年		平 成 25 年		平 成 26 年		平 成 27 年		平 成 28 年	
	価 格	変 動 率	価 格	変 動 率	価 格	変 動 率	価 格	変 動 率	価 格	変 動 率
	円/㎡	%	円/㎡	%	円/㎡	%	円/㎡	%	円/㎡	%
《 住 宅 地 》										
都 全 域 (住宅地)	334,500	△ 1.0	337,200	△ 0.3	342,600	1.4	350,300	1.3	369,700	1.6
区 部 全 域 (住宅地)	484,000	△ 1.0	478,000	△ 0.2	504,800	1.8	518,600	1.9	524,100	2.8
練馬区全域 (住宅地)	334,800	△ 0.6	335,400	—	343,800	1.9	348,100	1.2	351,800	1.5
南田中4-20-16	314,000	△ 0.6	314,000	—	319,000	1.6	323,000	1.3	327,000	1.2
南大泉1-6-46	287,000	△ 0.7	287,000	—	292,000	1.7	292,000	—	295,000	1.0
石神井台4-15-8	—	—	317,000	—	323,000	1.9	327,000	1.2	331,000	1.2
平和台2-22-3	361,000	△ 0.6	361,000	—	367,000	1.7	372,000	1.4	377,000	1.3
平和台4-12-10	—	—	—	—	—	—	413,000	—	420,000	1.7
氷川台4-45-18	371,000	△ 0.5	371,000	—	378,000	1.9	384,000	1.6	391,000	1.8
春日町3-10-2	—	—	337,000	—	342,000	1.5	347,000	1.5	352,000	1.4
上石神井1-30-24	339,000	—	339,000	—	345,000	1.8	348,000	0.9	354,000	1.7
練馬4-23-7	363,000	△ 0.5	363,000	—	369,000	1.7	375,000	1.6	383,000	2.1
大泉学園町6-13-24	—	—	238,000	—	242,000	1.7	242,000	—	242,000	—
石神井町8-28-10	—	—	361,000	—	368,000	1.9	373,000	1.4	379,000	1.6
春日町1-36-5	357,000	△ 0.6	357,000	—	363,000	1.7	369,000	1.7	374,000	1.4
南大泉3-21-4	292,000	△ 0.7	292,000	—	297,000	1.7	301,000	1.3	304,000	1.0
大泉学園町4-31-10	252,000	△ 0.8	251,000	△ 0.4	255,000	1.6	255,000	—	255,000	—
土支田2-38-23	257,000	△ 0.4	257,000	—	262,000	1.9	263,000	0.4	264,000	0.4
早宮2-20-2	339,000	△ 0.3	339,000	—	345,000	1.8	353,000	2.3	362,000	2.5
田柄2-35-20	371,000	△ 0.5	371,000	—	378,000	1.9	382,000	1.1	387,000	1.3
平和台3-8-15	362,000	△ 0.5	362,000	—	368,000	1.7	373,000	1.4	379,000	1.6
田柄3-22-4	322,000	△ 0.6	322,000	—	327,000	1.6	332,000	1.5	336,000	1.2
豊玉北2-5-11	390,000	△ 0.3	390,000	—	397,000	1.8	403,000	1.5	412,000	2.2
錦1-28-5	341,000	△ 0.6	341,000	—	347,000	1.8	352,000	1.4	358,000	1.7
西大泉2-18-35	236,000	△ 0.8	236,000	—	240,000	1.7	241,000	0.4	243,000	0.8
田柄5-18-13	—	—	—	—	—	—	349,000	—	355,000	1.7
豊玉上1-16-11	412,000	△ 0.5	412,000	—	420,000	1.9	424,000	1.0	435,000	2.6
練馬2-16-9	367,000	△ 0.5	367,000	—	373,000	1.6	379,000	1.6	388,000	2.4
中村南2-24-4	368,000	△ 0.5	368,000	—	375,000	1.9	380,000	1.3	385,000	1.3
向山3-15-27	357,000	△ 0.6	357,000	—	363,000	1.7	369,000	1.7	375,000	1.6
谷原4-16-14	282,000	△ 0.7	282,000	—	287,000	1.8	288,000	0.3	289,000	0.3
貫井3-38-5	351,000	△ 0.3	351,000	—	357,000	1.7	362,000	1.4	367,000	1.4
氷川台3丁目9番18	374,000	△ 0.5	374,000	—	381,000	1.9	386,000	1.3	392,000	1.6
下石神井5-18-15	410,000	△ 0.5	410,000	—	418,000	2.0	423,000	1.2	429,000	1.4
高野台3-30-14	341,000	△ 0.6	341,000	—	347,000	1.8	351,000	1.2	357,000	1.7
桜台6-30-14	349,000	△ 0.6	349,000	—	356,000	2.0	364,000	2.2	373,000	2.5
旭町1-18-2	305,000	△ 0.7	305,000	—	310,000	1.6	313,000	1.0	316,000	1.0
関町北2-9-5	—	—	—	—	386,000	—	390,000	1.0	396,000	1.5
石神井台3-2-39	318,000	△ 0.6	318,000	—	324,000	1.9	328,000	1.2	333,000	1.5
東大泉6-25-1	315,000	△ 0.6	315,000	—	321,000	1.9	325,000	1.2	329,000	1.2
関町南2-25-15	346,000	△ 0.6	346,000	—	353,000	2.0	357,000	1.1	362,000	1.4
石神井町6-2-5	466,000	—	466,000	—	480,000	3.0	490,000	2.1	500,000	2.0
三原台1-25-36	299,000	△ 0.7	299,000	—	304,000	1.7	307,000	1.0	311,000	1.3
高松4-7-22	328,000	△ 0.6	328,000	—	334,000	1.8	339,000	1.5	344,000	1.5
大泉学園町5-3-14	263,000	△ 0.8	262,000	△ 0.4	266,000	1.5	266,000	—	266,000	—
大泉町1-26-10	217,000	△ 0.5	216,000	△ 0.5	219,000	1.4	219,000	—	219,000	—
中村北2-8-10	—	—	—	—	—	—	397,000	—	403,000	1.5
北町7-11-20	335,000	△ 0.6	335,000	—	341,000	1.8	346,000	1.5	351,000	1.4
練馬1-40-11	390,000	△ 0.3	390,000	—	397,000	1.8	402,000	1.3	412,000	2.5
貫井2-21-9	346,000	△ 0.3	346,000	—	352,000	1.7	356,000	1.1	361,000	1.4
上石神井2-4-12	346,000	△ 0.6	346,000	—	352,000	1.7	355,000	0.9	360,000	1.4
豊玉北6-16-13	420,000	—	420,000	—	428,000	1.9	434,000	1.4	444,000	2.3
関町北4-21-17	327,000	△ 0.6	327,000	—	333,000	1.8	336,000	0.9	341,000	1.5
富士見台3-62-14	359,000	△ 0.3	359,000	—	365,000	1.7	369,000	1.1	374,000	1.4
高松6-33-9	294,000	△ 0.7	294,000	—	299,000	1.7	303,000	1.3	307,000	1.3
南大泉5-10-6	—	—	—	—	—	—	298,000	—	302,000	1.3
高野台2-8-1	345,000	—	345,000	—	351,000	1.7	356,000	1.4	361,000	1.4
小竹町2-14-2	403,000	—	406,000	0.7	436,000	7.4	450,000	3.2	470,000	4.4
南田中3-23-4	340,000	△ 0.6	340,000	—	346,000	1.8	349,000	0.9	356,000	2.0
春日町2-26-23	339,000	△ 0.6	339,000	—	346,000	2.1	351,000	1.4	356,000	1.4
小竹町1-51-9	408,000	—	408,000	—	417,000	2.2	425,000	1.9	436,000	2.6

表69 公示地価【2/2】

地 点（全 域 ・ 個 別）	平 成 24 年		平 成 25 年		平 成 26 年		平 成 27 年		平 成 28 年	
	価 格	変 動 率	価 格	変 動 率	価 格	変 動 率	価 格	変 動 率	価 格	変 動 率
	円/㎡	%	円/㎡	%	円/㎡	%	円/㎡	%	円/㎡	%
西大泉4-13-10	231,000	△ 0.9	231,000	—	235,000	1.7	235,000	—	235,000	—
東大泉3-24-2	397,000	△ 0.5	397,000	—	405,000	2.0	410,000	1.2	416,000	1.5
大泉学園町2-23-46	278,000	△ 0.7	278,000	—	282,000	1.4	283,000	0.4	284,000	0.4
旭町3-1-7	357,000	△ 0.6	357,000	—	364,000	2.0	369,000	1.4	374,000	1.4
大泉町2-44-11	223,000	△ 0.9	223,000	—	226,000	1.3	226,000	—	226,000	—
桜台2-26-3	358,000	△ 0.3	358,000	—	365,000	2.0	373,000	2.2	384,000	2.9
東大泉4-20-18	319,000	△ 0.6	319,000	—	325,000	1.9	329,000	1.2	334,000	1.5
大泉町6-14-12	300,000	△ 0.7	300,000	—	305,000	1.7	307,000	0.7	311,000	1.3
豊玉北4-25-5	421,000	△ 0.2	421,000	—	430,000	2.1	436,000	1.4	455,000	4.4
立野町29-6	—	—	—	—	—	—	—	—	368,000	—
東大泉2-41-12	—	—	—	—	—	—	—	—	341,000	—
石神井町5-10-19	—	—	—	—	—	—	—	—	334,000	—
石神井台2-8-6	—	—	—	—	—	—	—	—	330,000	—
中村南1-29-15	—	—	—	—	—	—	—	—	382,000	—
北町1-44-17	—	—	—	—	—	—	—	—	340,000	—
氷川台2-16-11	—	—	—	—	—	—	—	—	373,000	—
羽沢2-24-16	—	—	—	—	—	—	—	—	383,000	—
春日町4-26-10	—	—	—	—	—	—	—	—	351,000	—
早宮4-10-31	—	—	—	—	—	—	—	—	355,000	—
東大泉7-31-28	—	—	—	—	—	—	—	—	335,000	—
上石神井4-30-17	—	—	—	—	—	—	—	—	340,000	—
豊玉北5-11-3	—	—	—	—	—	—	—	—	439,000	—
向山4-19-8	—	—	—	—	—	—	—	—	334,000	—
石神井町1-14-31	—	—	—	—	—	—	—	—	393,000	—
大泉町4-47-8	—	—	—	—	—	—	—	—	243,000	—
関町北5-18-40	—	—	—	—	—	—	—	—	325,000	—
豊玉中1丁目1091番8	—	—	—	—	—	—	—	—	361,000	—
向山1-4-7	—	—	—	—	—	—	—	—	371,000	—
桜台4-14-9	—	—	—	—	—	—	—	—	420,000	—
富士見台2-38-14	—	—	—	—	—	—	—	—	353,000	—
大泉学園町8-25-5	—	—	—	—	—	—	—	—	240,000	—
土支田4-41-12	—	—	—	—	—	—	—	—	225,000	—
谷原2-6-5	—	—	—	—	—	—	—	—	317,000	—
貫井2-16-13	—	—	—	—	—	—	—	—	374,000	—
羽沢3-26-10	—	—	—	—	—	—	—	—	393,000	—
《 商 業 地 》										
都 全 域（商業地）	1,676,300	△ 1.9	1,650,400	△ 0.4	1,750,500	2.3	1,850,900	2.9	1,988,900	4.1
区 部 全 域（商業地）	1,972,800	△ 2.1	1,948,900	△ 0.4	2,101,000	2.7	2,226,200	3.4	2,368,900	4.8
練 馬 区 全 域（商業地）	592,800	△ 0.9	592,200	△ 0.1	605,600	2.0	611,200	0.9	626,300	2.1
豊玉北6-1-8	993,000	△ 0.7	993,000	—	1,020,000	2.7	1,030,000	1.0	1,120,000	8.7
石神井町3-25-5	—	—	—	—	770,000	—	774,000	0.5	781,000	0.9
関町北2-27-12	613,000	△ 0.8	613,000	—	625,000	2.0	632,000	1.1	643,000	1.7
栄町6-8	679,000	△ 1.2	678,000	△ 0.1	690,000	1.8	694,000	0.6	705,000	1.6
東大泉1-30-7	1,030,000	△ 1.0	1,030,000	—	1,050,000	1.9	1,060,000	1.0	1,090,000	2.8
高松5-12-6	421,000	△ 1.4	419,000	△ 0.5	423,000	1.0	426,000	0.7	430,000	0.9
早宮1-1-1	493,000	△ 0.4	496,000	0.6	515,000	3.8	523,000	1.6	538,000	2.9
関町南4-7-29	423,000	△ 0.7	422,000	△ 0.2	430,000	1.9	435,000	1.2	441,000	1.4
春日町1-14-1	435,000	△ 1.1	433,000	△ 0.5	435,000	0.5	437,000	0.5	442,000	1.1
桜台4-12-23	487,000	△ 0.8	486,000	△ 0.2	496,000	2.1	501,000	1.0	510,000	1.8
中村北4-8-30	649,000	△ 0.8	648,000	△ 0.2	660,000	1.9	663,000	0.5	676,000	2.0
石神井町7-13-1	437,000	△ 0.7	437,000	—	446,000	2.1	450,000	0.9	457,000	1.6
北町8-37-22	485,000	△ 1.0	485,000	—	495,000	2.1	501,000	1.2	512,000	2.2
向山2-11-2	431,000	△ 0.9	429,000	△ 0.5	436,000	1.6	440,000	0.9	444,000	0.9
高野台1-7-7	682,000	△ 0.7	682,000	—	700,000	2.6	709,000	1.3	723,000	2.0
豊玉中2-27-14	455,000	△ 1.1	453,000	△ 0.4	460,000	1.5	463,000	0.7	467,000	0.9
早宮2-17-41	629,000	△ 0.6	629,000	—	645,000	2.5	652,000	1.1	668,000	2.5

- 注：(1) 公示地価とは、国土交通省が全国に定めた個別の地点を対象に、毎年1月1日現在の地価等を調査し公表しているものである。
- (2) 都全域、区部全域および練馬区全域の価格には、平均価格（対象となる個別地点ごとの価格の合計を当該個別地点数で除して求めたもの）を掲載し、変動率には、平均変動率（前年も調査対象となった個別地点ごとにおける価格の対前年変動率の合計を当該個別地点数で除して求めたもの）を掲載している。
- (3) 個別地点は、最新の1月1日時点の価格が公示されている地点を掲載している。
- (4) 個別地点の所在は、住居表示により掲載しており、公表項目に住居表示がない場合は地番により掲載している。
- (5) 各個別地点の、最新年以外の各数値については、最新年から見て毎年継続して公示されている場合に掲載している。

資料：東京都財務局

表70 選挙人名簿登録者数

年		登録者数			対前年比増加数		
		計	男	女	計	男	女
平成24年	24	579,500	282,706	296,794	1,337	46	1,291
	25	581,479	283,179	298,300	1,979	473	1,506
	26	583,724	283,814	299,910	2,245	635	1,610
	27	586,783	284,744	302,039	3,059	930	2,129
	28	603,531	292,875	310,656	16,748	8,131	8,617

資料：選挙管理委員会事務局

表71 選挙別・党派別得票率

選挙名・執行年月日	得票率											
	自由民主党	公明党	民進党	民主党	日本共産党	社会民主党	生活者ネットワーク	みんなの党	日本維新の会	維新の党	自由党	無所属その他
	%	%	%	%	%	%	%	%	%	%	%	%
衆議院議員選挙												
平成24年12月16日												
小選挙区選出（第9区）	53.49	—	—	16.74	9.21	—	—	—	—	—	—	20.56
小選挙区選出（第10区）	54.00	—	—	23.78	10.28	—	—	—	—	—	—	11.95
比例代表選出	24.76	9.92	—	15.25	6.98	2.31	—	10.98	—	19.71	—	10.09
平成26年12月14日												
小選挙区選出（第9区）	51.40	—	—	—	21.19	—	—	—	—	27.42	—	—
小選挙区選出（第10区）	51.73	—	—	24.22	14.80	—	—	—	—	—	4.86	4.40
比例代表選出	31.87	11.88	—	15.22	15.65	2.52	—	—	—	15.10	3.11	4.64
衆議院議員補欠選挙												
平成28年10月23日	60.54	—	36.83	—	—	—	—	—	—	—	—	2.63
参議院議員選挙												
平成25年7月21日												
東京都選出	29.78	13.61	—	9.55	12.46	—	—	5.58	—	7.26	—	21.76
比例代表選出	31.72	11.55	—	10.92	13.68	2.26	—	12.66	—	11.24	2.21	3.76
平成28年7月10日												
東京都選出	23.61	11.80	27.33	—	10.37	1.63	—	—	7.27	—	—	17.99
比例代表選出	33.93	11.06	20.13	—	14.17	3.06	—	—	7.18	—	3.07	7.40
都議会議員選挙												
平成21年7月12日	22.02	15.75	—	39.85	9.32	3.22	7.11	—	—	—	—	2.73
平成25年6月23日	37.65	16.26	—	9.21	12.27	—	7.98	8.01	—	8.62	—	—
区議会議員選挙												
平成23年4月24日	31.84	17.66	—	9.35	8.70	1.91	5.25	4.67	—	—	—	20.62
平成27年4月26日	33.52	17.31	—	7.32	11.70	0.99	5.64	—	—	2.71	—	20.81

注：（1）政党名は、平成28年11月1日現在の政党名（解散した政党については解散時の政党名）である。
（2）日本維新の会は、平成28年8月23日に、おおさか維新の会から現在の党名に変更した。
（3）自由党は、平成26年12月26日に、生活の党から生活の党と山本太郎となかまたちに党名を変更し、平成28年10月12日に、現在の党名に変更した。

資料：選挙管理委員会事務局

表72 選挙別投票・開票状況**(1) 衆議院議員選挙(小選挙区選出)**

執行年月日	有権者数			投票者数			投票率		
	計	男	女	計	男	女	平均	男	女
平成24年12月16日	578,305	282,058	296,247	366,776	179,355	187,421	%	%	%
第9区	448,660	218,243	230,417	284,714	138,824	145,890	63.42	63.59	63.27
第10区	129,645	63,815	65,830	82,062	40,531	41,531	63.46	63.61	63.32
平成26年12月14日	583,566	283,619	299,947	319,497	157,423	162,074	63.30	63.51	63.09
第9区	452,092	219,167	232,925	319,497	157,423	162,074	54.75	55.51	54.03
第10区	131,474	64,452	67,022	247,698	121,447	126,251	54.79	55.41	54.20
				71,799	35,976	35,823	54.61	55.82	53.45

執行年月日	開票結果				期日前・不在者・在外投票
	投票総数	有効投票	無効投票	無効投票率	
平成24年12月16日	366,763	349,623	17,140	4.67	80,334
第9区	284,708	271,111	13,597	4.78	65,017
第10区	82,055	78,512	3,543	4.32	15,317
平成26年12月14日	319,489	309,775	9,714	3.04	88,377
第9区	247,695	240,038	7,657	3.09	71,904
第10区	71,794	69,737	2,057	2.87	16,473

注：投票者数と投票総数との差は、投票用紙の不受理・持ち帰りによるものである。(以下の表についても同じ)

資料：選挙管理委員会事務局

(2) 衆議院議員選挙(比例代表選出)

執行年月日	有権者数			投票者数			投票率		
	計	男	女	計	男	女	平均	男	女
平成24年12月16日	578,305	282,058	296,247	366,811	179,372	187,439	%	%	%
平成26年12月14日	583,566	283,619	299,947	319,502	157,424	162,078	63.43	63.59	63.27
							54.75	55.51	54.04

執行年月日	開票結果				期日前・不在者・在外投票
	投票総数	有効投票	無効投票	無効投票率	
平成24年12月16日	366,792	360,374	6,418	1.75	80,360
平成26年12月14日	319,485	312,229	7,256	2.27	88,382

資料：選挙管理委員会事務局

(3) 衆議院議員補欠選挙

執行年月日	有権者数			投票者数			投票率		
	計	男	女	計	男	女	平均	男	女
平成28年10月23日	136,443	66,764	69,679	48,172	23,649	24,523	%	%	%
							35.31	35.42	35.19

執行年月日	開票結果				期日前・不在者・在外投票
	投票総数	有効投票	無効投票	無効投票率	
平成28年10月23日	48,171	47,326	845	1.75	11,251

資料：選挙管理委員会事務局

(4) 参議院議員選挙(東京都選出)

執行年月日	有権者数			投票者数			投票率		
	計	男	女	計	男	女	平均	男	女
平成25年7月21日	580,837	282,861	297,976	316,659	156,344	160,315	%	%	%
平成28年7月10日	600,416	291,495	308,921	349,908	170,493	179,415	54.52	55.27	53.80
							58.28	58.49	58.08

執行年月日	開票結果				期日前・不在者・在外投票
	投票総数	有効投票	無効投票	無効投票率	
平成25年7月21日	316,644	309,749	6,895	2.18	83,563
平成28年7月10日	349,829	340,153	9,676	2.77	97,426

資料：選挙管理委員会事務局

(5) 参議院議員選挙(比例代表選出)

執 行 年 月 日	有 権 者 数			投 票 者 数			投 票 率		
	計	男	女	計	男	女	平 均	男	女
平 成 25 年 7 月 21 日	580,837	282,861	297,976	316,666	156,349	160,317	%	%	%
平 成 28 年 7 月 10 日	600,416	291,495	308,921	349,876	170,478	179,398	54.52	55.27	53.80
							58.27	58.48	58.07

執 行 年 月 日	開 票 結 果				期 日 前 ・ 不 在 者 ・ 在 外 投 票
	投 票 総 数	有 効 投 票	無 効 投 票	無 効 投 票 率	
平 成 25 年 7 月 21 日	316,643	309,659	6,984	%	
平 成 28 年 7 月 10 日	349,785	339,005	10,780	2.21	83,574
				3.08	97,414

資料：選挙管理委員会事務局

(6) 都知事選挙

執 行 年 月 日	有 権 者 数			投 票 者 数			投 票 率		
	計	男	女	計	男	女	平 均	男	女
平 成 26 年 2 月 9 日	575,424	279,910	295,514	275,787	135,650	140,137	%	%	%
平 成 28 年 7 月 31 日	596,247	289,083	307,164	364,525	173,005	191,520	47.93	48.46	47.42
							61.14	59.85	62.35
執 行 年 月 日	開 票 結 果						期 日 前 投 票		
	投 票 総 数		有 効 投 票		無 効 投 票		無 効 投 票 率		・ 不 在 者 投 票
平 成 26 年 2 月 9 日	275,782		272,377		3,405		%		
平 成 28 年 7 月 31 日	364,514		360,652		3,862		1.23		65,555
							1.06		107,549

資料：選挙管理委員会事務局

(7) 都議会議員選挙

執 行 年 月 日	有 権 者 数			投 票 者 数			投 票 率		
	計	男	女	計	男	女	平 均	男	女
平 成 21 年 7 月 12 日	567,321	278,340	288,981	321,372	157,069	164,303	%	%	%
平 成 25 年 6 月 23 日	570,673	277,674	292,999	258,403	124,836	133,567	45.28	44.96	45.59
執 行 年 月 日	開 票 結 果						期 日 前 投 票		
	投 票 総 数		有 効 投 票		無 効 投 票		無 効 投 票 率		・ 不 在 者 投 票
平 成 21 年 7 月 12 日	321,367		317,494		3,873		%		
平 成 25 年 6 月 23 日	258,395		254,456		3,939		1.21 1.52		60,860 60,783

資料：選挙管理委員会事務局

(8) 区長選挙

執 行 年 月 日	有 権 者 数			投 票 者 数			投 票 率		
	計	男	女	計	男	女	平 均	男	女
平 成 23 年 4 月 24 日	562,166	274,575	287,591	254,804	121,655	133,149	%	%	%
平 成 26 年 4 月 20 日	567,886	275,957	291,929	179,884	85,716	94,168	45.33	44.31	46.30
							31.68	31.06	32.26
執 行 年 月 日	開 票 結 果						期 日 前 投 票		
	投 票 総 数		有 効 投 票		無 効 投 票		無 効 投 票 率		・ 不 在 者 投 票
平 成 23 年 4 月 24 日	254,790		243,709		11,081		%		
平 成 26 年 4 月 20 日	179,877		174,522		5,355		4.35		51,623
							2.98		42,732

資料：選挙管理委員会事務局

(9) 区議会議員選挙

執行年月日	有権者数			投票者数			投票率		
	計	男	女	計	男	女	平均	男	女
平成23年4月24日	562,166	274,575	287,591	254,838	121,687	133,151	45.33	44.32	46.30
平成27年4月26日	570,403	276,544	293,859	243,757	115,967	127,790	42.73	41.93	43.49

執行年月日	開票結果				期日前投票・不在者投票
	投票総数	有効投票	無効投票	無効投票率	
平成23年4月24日	254,827	248,336	6,491	2.55	51,635
平成27年4月26日	243,746	238,700	5,046	2.07	65,179

資料：選挙管理委員会事務局

図26 投票率の推移【表72関連】

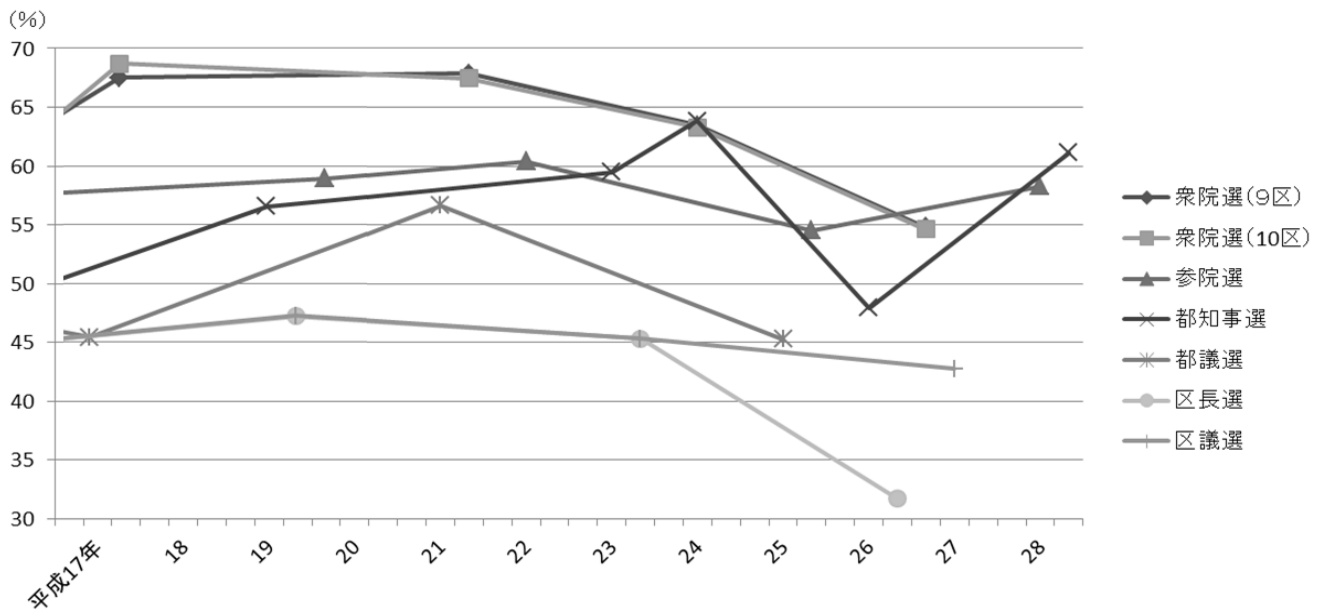

注：(1) 衆院選は小選挙区選出、参院選は東京都選出の投票率である。
 (2) 補欠選挙は含んでいない。

表73 区議会
(1) 議員数

(平成28年8月1日現在)								
定数	在職議員数	年齢別						
		40歳未満	40～49歳	50～59歳	60歳以上			
50	50 (12)	10 (3)	13 (2)	14 (6)	13 (1)			
練馬区議会 自由民主党	練馬区議会 公明党	練馬区議会 民進党・ 無所属クラブ	日本共産党 練馬区議団	生活者 ネットワーク	市民の声 ねりま	練馬区議会 維新の会	オンブズマン 練馬	市民ふくし フォーラム
18 (1)	12 (3)	6 (2)	6 (2)	3 (3)	2 (-)	1 (-)	1 (-)	1 (1)

注：()内の数値は女性の議員数で、内数である。
資料：区議会事務局

(平成27年)				
区分	会期	会期日数	本会議日数	
総数	4	116	25	
第一回定例会	2月 6日 ～ 3月 13日	36	7	
第二回定例会	6月 8日 ～ 6月 29日	22	7	
第三回定例会	9月 4日 ～ 10月 16日	43	6	
第四回定例会	11月 27日 ～ 12月 11日	15	5	

資料：区議会事務局

(平成27年)					
総数	企画総務	区民生活	健康福祉	まちづくり	文教児童青少年
81	16	17	16	16	16

資料：区議会事務局

(平成27年)							
総数	総合・災害対策等	医療・高齢者等	清掃リサイクル等	清掃・エネルギー等	交通対策等	予算	決算
87	12	18	3	11	13	16	14

注：清掃リサイクル等特別委員会は17期(第一回定例会)までで廃止、清掃・エネルギー等特別委員会は18期(第二回定例会)から設置した。
資料：区議会事務局

(平成27年)							
総数	議会運営委員会	全員協議会	幹事長会	世話人会	代表者会	広報・図書委員会	
91	22	9	40	5	7	8	

資料：区議会事務局

(4) 議決件数

(平成27年)

区 分	計	第一回定例会	第二回定例会	第三回定例会	第四回定例会
総 数	177	48	44	41	44
条 例	78	30	17	18	13
予 算	14	11	—	3	—
決 算	5	—	—	5	—
契 約 ・ 買 い 入 れ	11	1	3	6	1
区 道 の 認 定 ・ 変 更 ・ 廃 止	17	5	4	6	2
指 定 管 理 者 の 指 定	26	—	—	—	26
意 見 書 の 提 出	7	—	4	1	2
区 長 専 決 処 分 事 項 の 承 認	3	—	3	—	—
特 別 委 員 会 の 設 置	4	—	4	—	—
報 告	2	—	2	—	—
議 員 の 派 遣	1	—	1	—	—
特 別 職 の 任 免 の 同 意 等	6	—	4	2	—
議 会 に お け る 選 挙	2	—	2	—	—
人 権 擁 護 委 員 候 補 者 の 推 薦	1	1	—	—	—

資料：区議会事務局

(5) 請願(陳情)取扱件数および処理状況

(平成27年)

区 分	請 願	陳 情	処 理 状 況				
			採 択	不 採 択	取 り 下 げ	審 議 未 了	継 続 審 議
総 数	1	219	7	7	1	165	41
企 画 総 務	—	26	—	3	—	19	4
区 民 生 活	1	22	2	—	—	17	4
健 康 福 祉	—	21	—	—	—	17	4
環 境 ま ち づ くり	—	62	—	—	—	44	18
文 教 児 童 青 少 年	—	42	1	2	1	33	5
議 会 運 営	—	14	2	2	—	7	3
総 合 ・ 災 害 対 策 等	—	2	—	—	—	2	—
医 療 ・ 高 齢 者 等	—	8	—	—	—	6	2
清 掃 リ サ イ ク ル 等	—	5	—	—	—	5	—
清 掃 ・ エ ネ ル ギ ー 等	—	—	—	—	—	—	—
交 通 対 策 等	—	17	2	—	—	15	1

注：(1)「請願」・「陳情」には、継続分および分割付託を含む。

(2)「採択」・「不採択」・「取り下げ」には、一部採択・一部不採択・一部取り下げを含む。

(3) 清掃リサイクル等特別委員会は17期(第一回定例会)までで廃止、清掃・エネルギー等特別委員会は18期(第二回定例会)から設置した。

(4) 審議未了とは、議員の任期満了に伴い廃案となったもの。

資料：区議会事務局

表74 情報公開制度運用状況

年 度	請 求 件 数	処 理 状 況					
		全 部 公 開	部 分 公 開	非 公 開	不 存 在	存否応答拒否	取 り 下 げ
平 成 23 年 度	1,405	531	699	14	124	7	30
24	1,578	492	948	20	83	1	34
25	866	359	431	1	47	—	28
26	1,177	544	536	2	49	—	46
27	1,122	516	523	2	35	—	46

資料：総務部情報公開課

表75 個人情報保護制度運用状況

(1) 開示請求件数

年 度	開示請求件数	処 理 状 況					
		全 部 開 示	部 分 開 示	非 開 示	不 存 在	存否応答拒否	取 り 下 げ
平 成 23 年 度	196	119	56	1	15	1	4
24	239	107	97	2	27	—	6
25	433	176	208	1	47	—	1
26	107	42	55	—	10	—	—
27	298	138	132	—	23	1	4

資料：総務部情報公開課

(2) 訂正請求などの件数

(平成27年度)

請 求 の 種 類	請 求 件 数	処 理 状 況			
		応 じ る	一 部 応 じ る	応 じ ら れ ない	取 り 下 げ
訂 正 の 請 求	—	—	—	—	—
削 除 の 請 求	—	—	—	—	—
目 的 外 利 用 の 中 止 の 請 求	—	—	—	—	—
外 部 提 供 の 中 止 の 請 求	1	—	—	1	—

資料：総務部情報公開課

表76 区民情報ひろば利用状況

年 度	利 用 者 数	図 書 貸 出	
		件 数	冊 数
平 成 23 年 度	11,595	75	122
24	15,875	87	158
25	18,143	63	92
26	17,748	66	101
27	16,029	51	91

資料：総務部情報公開課

表77 職員数

(1) 年別

(各年4月1日現在)

年			職 員 数				人 口	職員 1 人当たり人口			
			計		男					女	
平成	19	年	5,081	(4,564)	2,255	(2,023)	2,826	(2,541)	680,362	133.9	(149.1)
	20		4,929	(4,439)	2,177	(1,956)	2,752	(2,483)	686,208	139.2	(154.6)
	21		4,814	(4,366)	2,118	(1,912)	2,696	(2,454)	690,783	143.5	(158.2)
	22		4,714	(4,309)	2,057	(1,871)	2,657	(2,438)	693,276	147.1	(160.9)
	23		4,539	(4,160)	1,965	(1,791)	2,574	(2,369)	694,666	153.0	(167.0)
	24		4,404	(4,069)	1,918	(1,760)	2,486	(2,309)	695,432	157.9	(170.9)
	25		4,332	(4,012)	1,898	(1,748)	2,434	(2,264)	709,609	163.8	(176.9)
	26		4,276	(3,987)	1,907	(1,762)	2,369	(2,225)	712,407	166.6	(178.7)
	27		4,225	(3,969)	1,911	(1,781)	2,314	(2,188)	716,377	169.6	(180.5)
	28		4,242	(4,002)	1,915	(1,793)	2,327	(2,209)	720,915	169.9	(180.1)

注：(1)「職員数」および「職員1人当たりの人口」の()内は学校関係職員を除いた数値である。

(2)「人口」は住民基本台帳上の数値である。

資料：人事戦略担当部職員課

(2) 組織別

(ア) 職種別

(平成28年4月1日現在)

区 分			計	性 別		事 務	福 祉	一 般 技 術	医 療 技 術	技 能 ・ 業 務	幼 稚 園 教 諭
				男	女						
総 数			4,242	1,915	2,327	1,791	1,261	347	193	629	21
技 監	区 室	長 画 部	1	1	—	—	—	1	—	—	—
企 画	管 理	部	33	23	10	32	1	—	—	—	—
危 機	管 理	室	46	41	5	46	—	—	—	—	—
総 務	部	部	36	33	3	33	—	1	—	2	—
区 民	部	部	203	141	62	133	—	62	1	7	—
産 業	部	部	443	221	222	440	1	—	1	1	—
地 域	部	部	49	32	17	48	—	1	—	—	—
福 祉	部	部	145	92	53	119	19	4	—	3	—
健 康 部 (練 馬 区 保 健 所)	部	部	555	257	298	320	199	—	26	10	—
環 境	部	部	216	72	144	83	—	31	101	1	—
都 市	部	部	314	280	34	78	1	21	—	214	—
土 木	部	部	151	122	29	54	1	96	—	—	—
会 計	部	部	196	171	25	60	—	130	—	6	—
教 育 委 員 会 事 務 局 教 育 振 興 部	部	部	18	10	8	18	—	—	—	—	—
小 学	部	部	178	103	75	166	4	—	2	6	—
中 学	部	部	204	114	90	—	—	—	—	204	—
幼 稚	部	部	15	8	7	—	—	—	—	15	—
教 育 委 員 会 事 務 局 こ ど も 家 庭 部	部	部	21	—	21	—	—	—	—	—	21
選 挙 管 理 委 員 会 事 務 局	部	部	1,380	165	1,215	123	1,035	—	62	160	—
監 査 事 務 局	部	部	15	13	2	15	—	—	—	—	—
農 業 委 員 会 事 務 局	部	部	6	4	2	6	—	—	—	—	—
区 議 会 事 務 局	部	部	—	—	—	—	—	—	—	—	—
			17	12	5	17	—	—	—	—	—

注：担当部の職員数は原部の数値に含めている。

資料：人事戦略担当部職員課

(イ) 職層別

(平成28年4月1日現在)

区 分	参 事	副 参 事	主 事	
			係 長 ・ 副 係 長	一 般 職 員
総 数	29	84	847	3, 282
技 監 室	1	—	—	—
区 企 画 管 理 部 室	1	3	12	17
危 機 経 済 部	2	3	17	24
総 務 民 生 部	1	3	9	23
区 産 業 経 済 部	5	5	58	135
地 域 文 化 部	1	4	88	350
福 祉 部	2	2	13	32
健 康 部 (練 馬 区 保 健 所)	1	4	47	93
環 境 整 備 部	2	10	117	426
都 市 計 画 理 室	2	11	59	144
土 地 管 理 部	1	5	53	255
会 計 事 務 局	2	8	43	99
教 育 委 員 会 事 務 局 教 育 振 興 部	1	6	56	132
小 学 校 校 園	2	—	5	12
幼 稚 園	1	—	—	—
教 育 委 員 会 事 務 局 こ ど も 家 庭 部	—	—	11	193
選 挙 管 理 委 員 会 事 務 局	—	6	—	15
監 査 事 務 局	—	6	—	15
農 業 委 員 会 事 務 局	1	—	188	1, 185
区 議 会 事 務 局	1	—	3	11
	1	—	5	—
	—	—	—	—
	1	1	8	7

注：(1)「副参事」には、幼稚園の園長・副園長を含む。
(2)「係長・副係長」には、統括技能長・技能長を含む。
(3)担当部の職員数は原部の数値に含めている。
資料：人事戦略担当部職員課

図27 職員数の推移【表77関連】

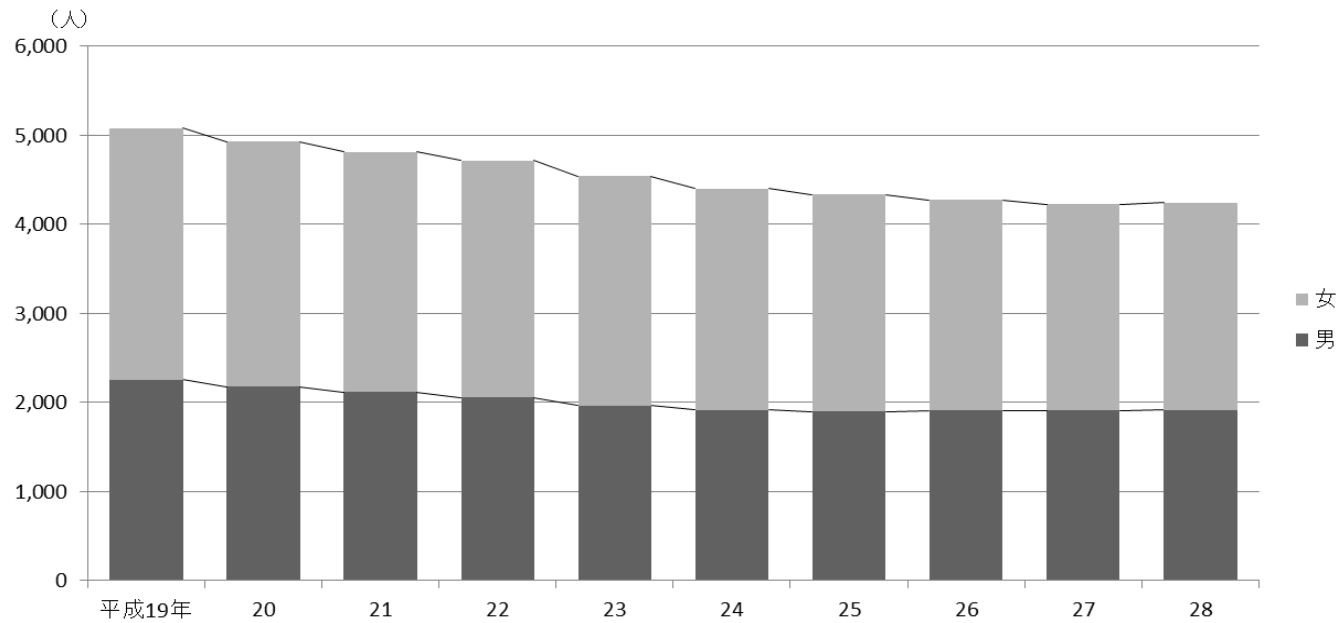

9 区施設利用状況・区民相談

区施設の利用状況、区民相談取扱件数など

練馬区勢
図表

土地・
気象・
人口

国勢調査

経済
センサス

商業統計
調査

工業統計
調査

農 業

行財政
・議会

区施設
利用状況
・区民相談

福祉・
教育・
社会保障

衛生・
環境

土木施設
・みどり

区民の
くらし
関連

警察・
消防・
防災

特別区勢
一覧

表78 光が丘区民センター（平成元年7月開設）

年 度	光 が 丘 区 民 セ ン タ ー									
	総 数		多 目 的 ホ ー ル		集 会 室 (1)		集 会 室 (2)		(1)(2)を併せて利用	
	件 数	人 数	件 数	人 数	件 数	人 数	件 数	人 数	件 数	人 数
平成 23 年度	5,805	117,124	920	46,350	739	9,113	857	10,011	194	6,693
24	5,371	114,586	915	47,262	743	9,060	720	9,600	186	6,284
25	5,132	111,392	885	43,853	711	9,401	667	9,282	204	7,391
26	4,960	105,582	867	44,776	723	9,342	689	9,320	158	4,642
27	5,226	106,619	866	43,803	716	8,907	715	9,942	161	5,273
年 度	光 が 丘 区 民 セ ン タ ー									
	音 楽 室		美 術 工 芸 室		和 室		会 議 室 (1)		会 議 室 (2)	
	件 数	人 数	件 数	人 数	件 数	人 数	件 数	人 数	件 数	人 数
平成 23 年度	659	12,635	382	3,838	433	3,558	674	8,886	947	16,040
24	660	12,614	363	3,695	428	3,666	591	7,824	765	14,581
25	646	11,929	363	4,163	284	2,414	623	8,366	749	14,593
26	673	11,842	334	3,420	261	2,137	541	6,587	714	13,516
27	704	13,668	345	3,905	258	2,200	716	5,509	745	13,412
年 度	心 身 障 害 者 福 祉 集 会 所									
	総 数		集 会 室 (洋 室) (1)		集 会 室 (洋 室) (2)		集 会 室 (洋 室) (3)			
	件 数	人 数	件 数	人 数	件 数	人 数	件 数	人 数	件 数	人 数
平成 23 年度	3,382	84,152	297	3,828	211	2,950	306	8,141		
24	3,325	74,915	297	4,044	202	2,673	260	4,868		
25	3,078	94,403	244	3,458	166	2,210	230	4,219		
26	2,980	78,386	235	3,625	173	2,216	199	3,688		
27	2,974	67,843	221	3,514	171	2,044	211	3,608		
年 度	心 身 障 害 者 福 祉 集 会 所									
	(1)(2)を併せて利用		(2)(3)を併せて利用		(1)(2)(3)を併せて利用		集 会 室 (和 室) (4)		集 会 室 (和 室) (5)	
	件 数	人 数	件 数	人 数	件 数	人 数	件 数	人 数	件 数	人 数
平成 23 年度	63	5,471	93	3,016	144	32,911	517	7,269	445	5,801
24	62	1,787	129	4,193	155	29,082	521	7,420	433	6,630
25	69	2,332	93	2,497	208	54,049	474	7,140	414	5,280
26	77	2,148	99	2,205	165	42,569	501	5,662	344	3,841
27	83	1,952	84	2,051	158	31,032	409	5,729	380	4,545
年 度	心 身 障 害 者 福 祉 集 会 所									
	(4)(5)を併せて利用		和 室		視 聴 覚 室		調 理 室		光が丘高齢者センター 集 会 室	
	件 数	人 数	件 数	人 数	件 数	人 数	件 数	人 数	件 数	人 数
平成 23 年度	164	2,559	390	3,541	520	5,077	232	3,588	—	—
24	67	1,887	383	3,166	602	5,946	214	3,219	—	—
25	37	1,047	326	2,949	597	6,011	220	3,211	—	—
26	43	1,065	345	2,651	607	5,856	192	2,860	—	—
27	38	1,041	384	3,428	638	6,136	197	2,763	—	—

注：(1) 心身障害者福祉集会所の数値は、目的外利用数分である(本来の目的による心身障害者福祉集会所利用分は、152ページの表103に掲載している)。

(2) 光が丘高齢者センターの数値は、目的外利用数分である(本来の目的による高齢者センター利用分は、151ページの表102に掲載している)。

資料：地域文化部地域振興課

表79 関区民センター（平成7年10月開設）

年 度			総 数		関 区 民 ホ ー ル									
					計		多 目 的 ホ ー ル		リ ハ ー サ ル 室					
			件 数	人 数	件 数	人 数	件 数	人 数	件 数	人 数	件 数	人 数		
平成 23 年度			1,828	42,516	1,277	35,568	607	27,690		670		7,878		
	24		1,724	39,808	1,211	33,959	579	26,365		632		7,594		
	25		1,635	42,147	1,245	37,128	575	28,568		670		8,560		
	26		1,613	44,209	1,222	38,782	627	30,961		595		7,821		
	27		1,546	43,195	1,164	37,887	628	30,876		536		7,011		
年 度			関 高 齢 者 セ ン タ ー											
			計		娛 楽 室		和 室		洋室(多目的室)		講 習 室		相 談 室	
			件 数	人 数	件 数	人 数	件 数	人 数	件 数	人 数	件 数	人 数		
平成 23 年度			551	6,948	56	543	59	554	215	3,143	129	2,052	92	656
	24		513	5,849	40	443	69	568	190	2,159	137	2,063	77	616
	25		390	5,019	29	425	31	423	158	1,677	120	1,888	52	606
	26		391	5,427	31	474	95	938	96	1,309	107	2,028	62	678
	27		382	5,308	50	647	129	1,261	51	1,048	98	1,677	54	675

注：関高齢者センターの数値は、目的外利用数分である(本来の目的による高齢者センター利用分は、151ページの表102に掲載している)。
資料：地域文化部地域振興課

表80 練馬文化センター（昭和58年4月開設）

年 度	総 数		大 ホ ー ル		小 ホ ー ル		ギ ャ ラ リ ー		第 1 リ ハ ー サ ル 室	
	件 数	人 数	件 数	人 数	件 数	人 数	件 数	人 数	件 数	人 数
平成 23 年度	4,992	442,696	663	240,507	688	120,045	185	14,058	823	29,912
24	5,062	490,088	666	273,229	733	132,039	145	10,049	853	32,537
25	5,099	498,492	680	285,846	735	131,495	144	7,896	848	29,971
26	4,920	479,052	687	269,970	730	129,862	129	6,932	854	32,397
27	5,281	487,339	718	279,329	728	129,646	147	7,836	852	30,876
年 度	第 2 リ ハ ー サ ル 室		第 3 リ ハ ー サ ル 室		集 会 室 (洋 室)		集 会 室 (和 室)			
	件 数	人 数	件 数	人 数	件 数	人 数	件 数	人 数		
平成 23 年度	894	18,348	581	3,998	542	7,555	616	8,273		
24	896	18,961	631	4,994	521	8,804	617	9,475		
25	880	20,102	634	5,349	539	8,974	639	8,859		
26	906	18,885	591	4,916	447	7,594	576	8,496		
27	905	18,842	586	4,266	517	8,369	828	8,175		

注：午前・午後・夜間の一区分の利用を1件とし、ギャラリーについては1日を1件とする。
資料：地域文化部文化・生涯学習課

表81 大泉学園ゆめりあホール（平成14年2月開設）

年 度	ホ ー ル		ギ ャ ラ リ ー	
	件 数	人 数	件 数	人 数
平成 23 年度		873		46,012
24		892		49,643
25		883		48,307
26		895		48,784
27		924		48,918

注：ホールについては、午前・午後・夜間の一区分の利用を1件とし、ギャラリーについては、1日を1件とする。
資料：地域文化部文化・生涯学習課

表82 文化交流ひろば（平成25年4月開設）

年 度	総 数		音 楽 練 習 室 1		音 楽 練 習 室 2		演 劇 練 習 室 1	
	件 数	人 数	件 数	人 数	件 数	人 数	件 数	人 数
平成 25 年度	1,200	15,018	80	1,137	516	1,304	97	1,452
26	1,544	18,590	176	3,040	699	1,838	165	2,720
27	1,861	22,792	244	3,782	723	1,864	230	3,186
年 度	演 劇 練 習 室 2		交 流 室 1		交 流 室 2		実 習 室	
	件 数	人 数	件 数	人 数	件 数	人 数	件 数	人 数
平成 25 年度	121	2,013	186	4,690	143	3,334	57	1,088
26	132	1,960	212	5,355	105	2,533	55	1,144
27	193	2,832	227	5,889	178	3,858	66	1,381

資料：地域文化部地域振興課、文化・生涯学習課

表83 美術館（昭和60年10月開設）**(1) 観覧人員等**

年 度	開 館 日 数	観 覧 人 員		う ち 企 画 展		
		1 日 平 均	展 示 回 数	日 数	観 覧 人 員	
平 成 23 年 度	277	99,464	359	6	196	51,271
24	284	89,663	316	5	212	36,113
25	280	99,521	355	5	207	54,586
26	256	81,647	319	4	169	32,052
27	267	138,683	519	5	242	98,811

資料：地域文化部文化・生涯学習課

(2) 収蔵作品数

(各年度末現在)

年 度	作 品 数						
	総 数	絵 画	版 画	書	彫 塑	工 芸	そ の 他
平 成 23 年 度	2,408	1,316	600	1	23	8	460
24	2,483	1,358	633	1	23	8	460
25	2,483	1,358	633	1	23	8	460
26	5,240	1,794	848	1	45	8	2,544
27	5,497	1,896	960	1	45	33	2,562

資料：地域文化部文化・生涯学習課

表84 石神井公園ふるさと文化館（平成22年3月開設）**(1) 来館者数等****(ア) 石神井公園ふるさと文化館**

年 度	開 館 日 数	来 館 者 数		う ち 特 別 展 等 観 覧 者		
		1 日 平 均	展 示 回 数	日 数	観 覧 人 員	
平 成 23 年 度	309	197,552	639	4	135	10,890
24	309	206,435	668	4	164	14,678
25	307	195,296	636	3	126	11,423
26	308	190,123	617	4	158	12,884
27	308	183,210	595	4	179	24,125

資料：地域文化部文化・生涯学習課

(イ) 石神井公園ふるさと文化館分室

年 度	開 館 日 数	来 館 者 数		う ち 特 別 展 等 観 覧 者		
		1 日 平 均	展 示 回 数	日 数	観 覧 人 員	
平 成 26 年 度	308	47,153	153	4	276	39,234
27	308	36,725	119	4	280	30,151

資料：地域文化部文化・生涯学習課

(2) 収蔵資料数

年 度	資 料 数		
	総 数	民具・考古遺物等	図 書 資 料
平 成 23 年 度	30,474	9,349	21,125
24	31,577	9,381	22,196
25	32,487	9,641	22,846
26	53,406	29,829	23,577
27	53,789	29,913	23,876

注：資料数は石神井公園ふるさと文化館と分室を合わせた数値である。

資料：地域文化部文化・生涯学習課

表85 生涯学習センター
(1) 生涯学習センター(昭和28年10月開設)

年 度			総 数		ホ ー ル		第 一 会 議 室		第 二 会 議 室		第 一 教 室	
			件 数	人 数	件 数	人 数	件 数	人 数	件 数	人 数	件 数	人 数
平 成	23	年 度	8,407	220,926	561	86,669	671	11,184	602	10,098	795	20,805
	24		8,714	208,341	536	86,551	692	8,993	610	8,202	820	17,469
	25		8,379	207,011	490	78,923	673	9,559	597	8,807	796	19,198
	26		8,112	216,005	494	81,309	598	9,698	541	8,999	799	20,172
	27		7,767	220,239	495	74,741	617	11,604	536	10,960	791	22,279
年 度			第 二 教 室		第 三 教 室		和 室 (大)		和 室 (中)		和 室 (小)	
			件 数	人 数	件 数	人 数	件 数	人 数	件 数	人 数	件 数	人 数
平 成	23	年 度	688	10,344	739	10,743	678	14,098	602	10,327	587	13,149
	24		711	9,357	774	11,193	710	12,270	598	7,432	588	10,911
	25		710	9,549	754	13,356	683	13,161	573	8,388	529	11,729
	26		643	8,919	742	13,988	685	13,399	544	9,026	545	12,015
	27		622	10,287	690	14,169	670	14,420	524	11,482	528	13,083
年 度			美 術 工 芸 室		視 聴 覚 室		調 理 実 習 室		陶 芸 室		保 育 室	
			件 数	人 数	件 数	人 数	件 数	人 数	件 数	人 数	件 数	人 数
平 成	23	年 度	532	5,837	772	16,942	338	4,323	386	1,781	456	4,626
	24		546	6,536	778	17,961	345	5,174	458	1,572	548	4,720
	25		527	6,873	769	16,882	346	4,398	385	1,268	547	4,920
	26		529	6,335	762	18,539	354	5,834	391	1,302	485	6,470
	27		487	6,713	807	18,467	262	3,774	385	1,337	353	6,923

注：平成24年4月1日に練馬公民館から生涯学習センターに名称を変更した。
資料：地域文化部文化・生涯学習課

(2) 生涯学習センター分館(平成26年4月開設)

年 度			総 数		講 座 室 (1)		講 座 室 (2)		講 座 室 (3)		講 座 室 (4)	
			件 数	人 数	件 数	人 数	件 数	人 数	件 数	人 数	件 数	人 数
平 成	26	年 度	4,631	52,820	268	2,609	157	1,935	396	3,816	334	3,881
	27		5,141	57,414	264	2,456	176	2,194	440	4,112	370	3,976
年 度			講 座 室 (5)		講 座 室 (6)		講 座 室 (7)		講 座 室 (8)		講 座 室 (9)	
			件 数	人 数	件 数	人 数	件 数	人 数	件 数	人 数	件 数	人 数
平 成	26	年 度	396	6,680	115	1,055	114	949	—	—	—	—
	27		399	6,387	135	1,264	159	1,111	115	1,222	125	1,476
年 度			和 室		料 理 室		工 作 室		美 術 室		音 楽 室 (1)	
			件 数	人 数	件 数	人 数	件 数	人 数	件 数	人 数	件 数	人 数
平 成	26	年 度	193	2,169	44	677	339	3,025	395	3,208	704	10,407
	27		231	2,431	51	569	324	2,762	364	2,831	746	10,409
年 度			音 楽 室 (2)		陶 芸 室		保 育 室		学 習 室			
			件 数	人 数	件 数	人 数	件 数	人 数	件 数	人 数		
平 成	26	年 度	566	5,804	517	1,515	93	973	—	4,117		
	27		567	5,488	548	2,822	127	1,062	—	4,842		

注：(1) 生涯学習センター分館は、旧総合教育センターの跡施設に平成26年4月に開設した。
(2) 「講座室(3)(4)」、「講座室(4)(5)」、「講座室(3)(4)(5)」および「音楽室(1)(2)」のように複数施設を1つのものとして利用した場合の利用者数は、それぞれ個々の施設(「講座室(3)」「講座室(4)」「講座室(5)」、「音楽室(1)」「音楽室(2)」)に按分して割り振った。
資料：地域文化部文化・生涯学習課

表86 春日町青少年館（昭和45年1月開設）

(1) 団体別利用状況

年 度	総 数		青 少 年 団 体		生 涯 学 習 団 体		一 般 団 体	
	件 数	人 数	件 数	人 数	件 数	人 数	件 数	人 数
平 成 23 年 度	7,428	72,894	2,054	21,048	—	—	1,800	22,909
24	7,532	77,250	2,130	23,487	—	—	1,635	21,722
25	7,628	79,716	2,179	23,985	—	—	1,544	20,908
26	7,577	81,716	1,915	22,671	—	—	1,540	20,339
27	7,748	83,945	2,050	24,148	1,882	24,684	373	3,783
年 度	官 公 署		館 主 催 事 業		そ の 他			
	件 数	人 数	件 数	人 数	件 数	人 数		
平 成 23 年 度	2	360	2,978	18,650	594	9,927		
24	184	4,732	2,845	19,106	738	8,203		
25	231	3,857	3,002	23,175	672	7,791		
26	310	5,559	3,028	24,959	784	8,188		
27	325	6,922	3,077	24,212	41	196		

注：平成27年度から利用者区分を一部変更し、新たに「生涯学習団体」を追加した。

資料：子ども家庭部青少年課

(2) 部屋別利用者数

年 度	総 数	会 議 室	料 理 室	和 室	実 習 室	教 室	多目的室	レ ク ホ ール	学 習 室	談 話 室
平 成 23 年 度	71,686	6,330	3,206	4,468	7,145	8,615	11,023	21,589	6,188	3,122
24	75,914	6,091	2,849	5,471	7,521	9,326	11,002	22,973	6,974	3,707
25	78,391	5,589	3,097	5,574	8,255	10,565	10,909	24,337	7,705	2,360
26	80,245	5,349	3,238	5,540	7,887	10,644	12,365	24,552	7,911	2,759
27	82,471	6,219	3,130	5,757	7,281	11,689	11,826	26,441	7,714	2,414

注：全館利用分については含めていないため、団体別利用状況とは数値が一致しない。

資料：子ども家庭部青少年課

表87 南大泉青少年館（平成5年6月開設）

(1) 団体別利用状況

年 度	総 数		青 少 年 団 体		生 涯 学 習 団 体		一 般 団 体	
	件 数	人 数	件 数	人 数	件 数	人 数	件 数	人 数
平 成 23 年 度	3,341	24,972	853	5,614	—	—	1,517	6,206
24	1,714	11,850	409	2,642	—	—	751	2,422
25	3,417	24,034	791	5,305	—	—	1,479	4,669
26	3,647	25,270	918	6,555	—	—	1,480	4,451
27	3,564	23,450	439	5,251	432	3,932	1,169	1,831
年 度	官 公 署		館 主 催 事 業		そ の 他			
	件 数	人 数	件 数	人 数	件 数	人 数		
平 成 23 年 度	58	1,028	775	10,697	138	1,427		
24	38	765	440	5,196	76	825		
25	65	1,314	893	10,938	189	1,808		
26	132	2,026	930	10,335	187	1,903		
27	77	1,532	926	10,012	521	892		

注：平成27年度から利用者区分を一部変更し、新たに「生涯学習団体」を追加した。

資料：子ども家庭部青少年課

(2) 部屋別利用者数

年 度	総 数	レ ク ホ ール	教 室	和 室	音 楽 練 習 室	臨 時 学 習 室 (教 室)
平 成 23 年 度	24,610	8,952	1,268	3,327	2,617	8,446
24	11,850	4,299	755	1,356	1,254	4,186
25	24,034	8,746	1,581	2,341	2,381	8,985
26	25,270	10,560	885	2,442	2,347	9,036
27	23,450	9,573	717	1,973	2,329	8,858

注：(1) 全館利用分については含めていないため、団体別利用状況とは数値が一致しない場合がある。

(2) 平成24年9月4日から平成25年3月8日まで工事のため休館した。

資料：子ども家庭部青少年課

表88 地区区民館

(平成27年度)								
地区区民館名 (開設年月)	総数	個人利用					団体利用	特別施設
		高齢者	児童	学童クラブ	びよびよ	一般		
総数	1, 715, 139	121, 477	365, 588	108, 001	10, 166	24, 163	1, 062, 153	23, 591
豊玉北 (昭和52年5月)	62, 083	6, 273	17, 802	10, 344	—	1, 648	26, 016	—
高松 (昭和53年9月)	35, 499	1, 311	14, 647	5, 498	—	503	13, 540	—
桜台 (昭和53年10月)	80, 775	4, 275	17, 954	9, 269	—	1, 455	47, 822	—
北町 (昭和53年10月)	51, 529	3, 732	13, 879	—	—	922	32, 996	—
早宮 (昭和54年5月)	66, 893	4, 895	17, 078	—	—	386	44, 534	—
下石神井 (昭和54年5月)	53, 974	2, 183	12, 654	7, 478	—	1, 521	30, 138	—
貫井 (昭和54年8月)	113, 542	5, 574	27, 322	11, 820	—	381	68, 445	—
富士見台 (昭和55年9月)	66, 692	7, 389	17, 172	—	—	695	41, 436	—
北町第二 (昭和55年10月)	65, 516	4, 697	16, 316	3, 931	—	321	40, 251	—
氷川台 (昭和55年10月)	94, 099	3, 876	29, 037	10, 631	—	754	49, 801	—
大泉学園 (昭和56年3月)	56, 861	4, 093	18, 325	8, 822	—	913	24, 708	—
北大泉 (昭和57年5月)	77, 243	7, 594	15, 367	8, 189	—	369	45, 724	—
旭町南 (昭和58年7月)	148, 080	21, 899	14, 434	—	—	1, 815	87, 318	22, 614
東大泉 (昭和59年4月)	127, 739	5, 510	18, 820	9, 427	—	1, 637	92, 345	—
田柄 (昭和59年4月)	85, 911	6, 898	18, 039	8, 821	—	1, 498	50, 655	—
西大泉 (昭和59年4月)	85, 400	4, 871	14, 950	7, 441	—	1, 677	56, 461	—
関町北 (昭和60年4月)	86, 678	2, 983	18, 829	6, 330	—	1, 085	57, 451	—
春日町南 (昭和60年4月)	64, 528	7, 613	12, 649	—	—	2, 025	42, 241	—
立野 (昭和61年4月)	71, 939	2, 803	12, 224	—	10, 166	1, 451	45, 295	—
南大泉 (昭和61年4月)	83, 504	5, 643	15, 036	—	—	1, 392	61, 433	—
旭町北 (平成2年5月)	50, 504	3, 933	10, 101	—	—	131	36, 339	—
光が丘 (平成6年4月)	86, 150	3, 432	12, 953	—	—	1, 584	67, 204	977

注：「特別施設」の数値は、旭町南はプールとトレーニング室、光が丘は音楽スタジオの利用者数である。
資料：地域文化部地域振興課、こども家庭部子育て支援課、こども家庭部練馬子ども家庭支援センター

表89 厚生文化会館（昭和48年5月開設）

年 度	総 数	児 童 室	敬 老 室	集 会 室				
				総 数		大 会 議 室		
				件 数	人 数	件 数	人 数	
平 成 23 年 度 24 25 26 27	60,055	25,750	11,816	2,654	22,489	632	9,800	
	62,937	29,589	12,798	2,579	20,550	619	8,881	
	66,055	31,539	13,713	2,293	20,803	638	10,523	
	64,882	30,821	15,078	2,203	18,983	608	9,995	
	61,933	30,006	14,829	2,280	17,098	655	8,674	
年 度	集 会 室							
	小 会 議 室		視 聴 覚 室		和 室 (茶 室)		料 理 実 習 室	
	件 数	人 数	件 数	人 数	件 数	人 数	件 数	人 数
平 成 23 年 度 24 25 26 27	793	4,191	691	4,765	412	2,536	126	1,197
	774	3,578	722	4,856	358	2,196	106	1,039
	651	3,245	647	4,466	267	1,654	90	915
	553	2,483	603	3,685	343	1,751	96	1,069
	608	2,317	655	3,799	281	1,317	81	991

資料：福祉部管理課

表90 地域集会所

地域集会所名（開設年月）	(平成27年度)							
	総 数		集 会 室		和 室		会 議 室 等	
	件 数	人 数	件 数	人 数	件 数	人 数	件 数	人 数
総 数	56, 521	431, 195	25, 863	204, 984	19, 031	135, 964	11, 627	90, 247
石 神 井 台（昭和60年10月）	2, 497	24, 907	881	10, 538	521	4, 857	1, 095	9, 512
上 石 神 井（昭和60年10月）	2, 097	11, 957	390	3, 873	1, 299	5, 460	408	2, 624
南 田 中（昭和62年4月）	1, 604	14, 618	507	7, 532	635	3, 384	462	3, 702
谷 原（昭和62年4月）	1, 342	17, 585	535	10, 072	410	3, 974	397	3, 539
旭 丘（昭和63年2月）	2, 225	20, 865	708	6, 084	671	5, 760	846	9, 021
中 村（平成元年2月）	2, 698	28, 586	1, 477	15, 829	775	8, 479	446	4, 278
向 山（平成元年5月）	3, 017	14, 075	1, 408	6, 234	1, 082	5, 169	527	2, 672
土 支 田（平成3年4月）	2, 835	16, 282	1, 181	5, 870	985	5, 131	669	5, 281
大 泉 町（平成4年3月）	2, 128	12, 544	994	6, 276	832	4, 537	302	1, 731
高 野 台（平成5年4月）	3, 826	26, 268	1, 685	10, 736	1, 423	10, 276	718	5, 256
大 泉 学 園 町（平成5年4月）	1, 866	12, 861	825	4, 091	708	6, 863	333	1, 907
三 原 台（平成6年8月）	2, 422	17, 412	574	3, 897	1, 315	9, 464	533	4, 051
北 町（平成6年8月）	2, 245	13, 356	1, 052	5, 384	828	5, 552	365	2, 420
東 大 泉（平成8年4月）	2, 548	15, 351	1, 160	7, 543	918	4, 540	470	3, 268
小 竹（平成9年11月）	2, 050	15, 983	1, 028	7, 805	1, 022	8, 178	—	—
石神井台みどり（平成10年4月）	2, 620	17, 988	1, 050	7, 124	1, 059	6, 873	511	3, 991
関 町（平成15年2月）	3, 000	18, 604	1, 231	6, 406	—	—	1, 769	12, 198
大 泉 北（昭和45年12月）	1, 329	9, 543	964	7, 329	365	2, 214	—	—
旭 町（昭和46年3月）	—	—	—	—	—	—	—	—
田 柄（昭和47年12月）	—	—	—	—	—	—	—	—
南 大 泉（昭和47年12月）	1, 721	15, 917	1, 249	11, 538	472	4, 379	—	—
上石神井区民（昭和48年8月）	2, 734	21, 959	1, 340	11, 115	—	—	1, 394	10, 844
土 支 田 中 央（昭和48年11月）	1, 592	16, 370	768	5, 435	442	6, 983	382	3, 952
東 大 泉 中 央（昭和50年5月）	2, 009	15, 879	1, 291	9, 509	718	6, 370	—	—
早 宮（昭和50年6月）	231	1, 666	171	1, 050	60	616	—	—
桜 台（昭和51年1月）	3, 587	17, 736	1, 857	10, 802	1, 730	6, 934	—	—
春 日 町（昭和52年8月）	2, 298	32, 883	1, 537	22, 912	761	9, 971	—	—

注：（1）会議室等の欄について、旭丘地域集会所はホール、関町地域集会所・上石神井区民地域集会所は会議室と多目的室、土支田中央地域集会所は多目的室、それ以外の集会所は会議室の数値をそれぞれ記載している。
（2）旭町地域集会所・田柄地域集会所は、平成27年1月から平成28年3月まで工事のため休館した。
（3）早宮地域集会所は平成27年5月から平成28年5月まで工事のため休館した。
（4）東大泉中央地域集会所は平成28年1月から平成29年1月まで工事のため休館した。

資料：地域文化部地域振興課

表91 男女共同参画センターえーる（昭和62年4月開設）

（1）部屋別利用状況

年 度	総 数		会 議 室		視 聴 覚 室		録 音 室		和 室（大）		和 室（小）	
	団体数	人 数	団体数	人 数	団体数	人 数	団体数	人 数	団体数	人 数	団体数	人 数
平成 23 年度	5, 781	69, 251	674	8, 400	702	15, 182	653	3, 865	616	4, 909	607	4, 086
24	5, 949	71, 011	744	9, 346	672	15, 382	669	3, 813	679	5, 436	600	3, 989
25	5, 772	68, 880	725	8, 382	642	14, 942	672	3, 474	617	5, 228	608	4, 134
26	5, 574	64, 474	663	7, 573	641	13, 876	681	3, 299	597	4, 172	622	5, 094
27	5, 356	61, 889	649	7, 103	627	13, 400	672	3, 480	625	4, 955	582	4, 087
年 度	第 1 研 修 室		第 2 研 修 室		第 3 研 修 室		保 育 室		相 談 室			
	団体数	人 数	団体数	人 数	団体数	人 数	団体数	人 数	団体数	人 数	団体数	人 数
平成 23 年度	737	8, 270	621	6, 850	676	7, 266	495	4, 720	—	—	—	5, 703
24	756	8, 302	623	6, 427	685	7, 160	521	5, 093	—	—	—	6, 063
25	760	9, 070	577	5, 759	647	6, 431	524	5, 516	—	—	—	5, 944
26	712	8, 458	543	5, 368	607	6, 396	508	5, 314	—	—	—	4, 924
27	679	8, 550	501	5, 324	584	5, 876	437	4, 301	—	—	—	4, 813

注：「相談室」の人数は、電話相談の人数を含む。

資料：総務部人権・男女共同参画課

（2）図書・資料室利用状況

年 度	登 録 者 数	貸 出 冊 数
平成 23 年度	1, 350	8, 353
24	1, 335	8, 761
25	1, 326	8, 986
26	1, 340	8, 616
27	1, 425	9, 031

資料：総務部人権・男女共同参画課

表92 石神井公園区民交流センター（平成14年4月開設）

年 度	総 数		展示室兼集会室 （ 集 会 利 用 ）		展示室兼集会室 （ 展 示 利 用 ）		大 会 議 室 （ 全 面 利 用 ）	
	団 体 数	人 数	団 体 数	人 数	団 体 数	人 数	団 体 数	人 数
平 成 23 年 度	7,636	135,718	737	44,937	33	4,892	963	29,267
24	7,873	133,424	799	41,909	39	5,201	985	29,270
25	7,347	131,311	725	39,856	28	5,728	936	28,656
26	7,297	117,927	703	37,772	4	2,718	938	25,408
27	7,212	115,281	606	37,410	—	—	903	23,972
年 度	大 会 議 室（ 1 ）		大 会 議 室（ 2 ）		会 議 室（ 1 ）		会 議 室（ 2 ）	
	団 体 数	人 数	団 体 数	人 数	団 体 数	人 数	団 体 数	人 数
平 成 23 年 度	5	184	5	100	885	9,652	791	6,394
24	7	144	3	34	915	9,543	843	6,965
25	3	88	—	—	847	9,191	782	6,520
26	7	115	3	26	857	8,774	801	6,368
27	3	85	2	17	863	8,466	792	6,501
年 度	会 議 室（ 3 ）		和 室（ 1 ）		和 室（ 2 ）		研 修 室	
	団 体 数	人 数	団 体 数	人 数	団 体 数	人 数	団 体 数	人 数
平 成 23 年 度	794	7,550	786	6,560	758	5,138	810	8,970
24	811	7,734	752	5,998	752	4,919	852	9,031
25	780	8,026	706	5,470	720	4,722	777	8,027
26	779	7,499	702	5,291	683	4,209	777	8,281
27	776	7,713	719	5,421	707	4,244	817	8,379
年 度	テ ス ト 室		料 理 実 習 室		保 育 室		消費生活	ワークサポート
	団 体 数	人 数	団 体 数	人 数	団 体 数	人 数	相談件数	ねりま相談件数
平 成 23 年 度	468	3,585	439	7,306	167	1,183	4,832	16,054
24	539	4,372	412	7,140	164	1,164	4,495	16,665
25	506	7,114	366	6,844	171	1,069	4,717	16,747
26	513	4,251	365	6,318	165	897	4,922	16,369
27	559	6,052	314	6,174	151	847	5,011	14,349

注：消費生活相談件数およびワークサポートねりま相談件数は、総数に含まない。
資料：産業経済部経済課

表93 向山庭園（昭和55年4月開設）

年 度	利 用 者 数						庭園鑑賞者数
	計	和 室 第 一	和 室 第 二	和 室 第 三	茶 室	多目的室等	
平 成 23 年 度	—	—	—	—	—	—	—
24	—	—	—	—	—	—	—
25	13,071	1,996	3,092	2,912	2,561	2,510	14,974
26	18,602	3,660	4,052	4,282	2,936	3,672	15,659
27	20,860	3,694	4,267	5,656	2,923	4,320	17,552

注：(1)平成22年4月1日から平成25年3月31日まで改築工事のため休園した。
(2)「多目的室等」の数値は、多目的室と日本庭園の利用者数である。
資料：地域文化部地域振興課

表94 勤労福祉会館（昭和60年8月開設）

年 度	利 用 者 総 数		集 会 室		会 議 室（ 小 ）		会 議 室（ 中 ）	
	人 数	件 数	人 数	件 数	人 数	件 数	人 数	件 数
平 成 23 年 度	193,632	938	50,539	829	7,678	788	16,383	
24	193,398	959	48,496	832	7,747	824	16,835	
25	195,419	942	58,644	811	7,708	780	15,753	
26	185,213	936	51,133	848	7,993	803	15,849	
27	180,828	921	46,295	860	7,781	765	15,071	
年 度	会 議 室（ 大 ）		和 室（ 小 ）		和 室（ 大 ）		職業講習室兼会議室	
	件 数	人 数	件 数	人 数	件 数	人 数	件 数	人 数
平 成 23 年 度	851	26,156	824	6,073	765	13,893	782	10,110
24	848	26,921	842	6,101	728	12,561	769	10,112
25	853	24,356	794	5,470	715	12,453	789	9,808
26	818	21,926	811	5,441	690	10,858	776	9,596
27	840	24,556	839	5,439	646	9,816	786	9,467
年 度	音 楽 室		料 理 室		ト レ ー ニング室	展 示 コーナー	囲碁・将棋 コーナー	卓球開放
	件 数	人 数	件 数	人 数	人 数	件 数	人 数	人 数
平 成 23 年 度	820	14,580	358	4,320	34,894	109	8,806	200
24	870	15,353	400	4,901	36,414	112	7,786	171
25	839	14,548	354	4,574	34,432	107	7,521	152
26	830	13,778	333	5,247	36,099	117	7,112	181
27	802	13,081	332	5,060	37,311	150	6,757	194

資料：産業経済部経済課

表95 東京中高年齢労働者福祉センター（サンライフ練馬）（昭和56年4月開設）

年 度	利 用 者 総 数		体 育 室		ト レ ー ニ ン グ 室		和 室 第 一	
	人 数		人 数		人 数		件 数	人 数
平 成 23 年 度	101,372		20,432		25,735		682	8,198
24	—		—		—		—	—
25	81,147		18,292		22,543		533	6,313
26	93,842		18,271		24,503		536	6,684
27	97,916		18,378		28,134		544	6,884
年 度	和 室 第 二		会 議 室		研 修 室 第 一			
	件 数	人 数	件 数	人 数	件 数	人 数	件 数	人 数
平 成 23 年 度	701	5,031	765	9,455	777	10,581		
24	—	—	—	—	—	—		
25	501	3,581	590	6,848	689	8,736		
26	524	3,940	686	9,453	787	10,564		
27	503	3,883	656	8,700	793	10,689		
年 度	研 修 室 第 二		ク ラ ブ 室		職 業 講 習 室			
	件 数	人 数	件 数	人 数	件 数	人 数	件 数	人 数
平 成 23 年 度	672	9,443	488	4,582	731	7,915		
24	—	—	—	—	—	—		
25	530	6,664	357	3,251	526	4,919		
26	591	8,003	375	3,546	631	8,878		
27	617	8,566	430	4,102	605	8,580		

注：平成24年4月1日から平成25年3月31日まで工事のため休館した。

資料：産業経済部経済課

表96 区民・産業プラザ（平成26年4月開設）

年 度			利 用 者 総 数		研 修 室 1		研 修 室 2		研 修 室 3							
			人 数		件 数	人 数	件 数	人 数	件 数	人 数						
平 成 26 年 度	27		123,686		531		30,978		567		17,820		485		8,272	
			187,233		647		38,808		857		25,283		669		12,769	
年 度			研 修 室 4		研 修 室 5		多 目 的 室 1・2		ホ ー ル		産 業 イ ベ ン ト コ ー ナ ー					
			件 数	人 数	件 数	人 数	件 数	人 数	件 数	人 数	件 数	人 数				
平 成 26 年 度	27		340		438		1,064		330		41,979		130			
			514		628		1,344		462		74,043		190			

資料：産業経済部経済課

表97 図書館
(1) 所蔵資料数

区 分		総 数	光 が 丘	練 馬	石 神 井	平 和 台	(平成28年3月31日現在)	
			(平成7年2月)	(昭和37年8月)	(昭和45年12月)	(昭和51年7月)	大 泉	関 町
							(昭和55年2月)	(昭和57年9月)
一 般 書 青 少 年 向 け 児 童 書 そ の 他 図 書 点 字 図 書 視 覚 障 害 者 用 録 音 図 書 雑 誌 点 字 雑 誌 視 覚 障 害 者 用 録 音 雑 誌 C D カ セ ッ ト テ ー プ レ コ ー ド 公 共 ビ デ オ 一 般 ビ デ オ そ の 他 視 聴 覚 資 料 視 覚 障 害 者 用 C D 昆 虫 標 本 マ イ ク ロ フ ィ ル ム	1,162,768	210,556	104,891	154,753	82,247	151,443	70,531	
	77,913	15,633	2,700	6,598	3,243	8,397	3,294	
	495,867	92,256	39,634	43,955	35,989	58,928	35,194	
	1,296	1,296	—	—	—	—	—	
	2,240	1,068	1,172	—	—	—	—	
	3,785	3,785	—	—	—	—	—	
	53,535	14,658	4,678	4,018	4,809	3,671	3,778	
	415	415	—	—	—	—	—	
	991	991	—	—	—	—	—	
	95,866	17,663	10,561	7,305	6,671	7,821	6,017	
	2,002	166	186	194	422	238	65	
	1,448	1,137	20	—	—	47	236	
	1,140	219	102	102	45	95	107	
	643	643	—	—	—	—	—	
	703	145	50	53	51	51	50	
	201	201	—	—	—	—	—	
	3,261	—	—	—	—	—	—	
	3,140	3,140	—	—	—	—	—	
区 分		貫 井	稲 荷 山	小 竹	南 大 泉	南大泉分室	春 日 町	南 田 中
			(昭和60年7月)	(昭和63年5月)	(平成2年7月)	(平成5年6月)	(平成25年4月)	(平成8年8月)
一 般 書 青 少 年 向 け 児 童 書 そ の 他 図 書 点 字 図 書 視 覚 障 害 者 用 録 音 図 書 雑 誌 点 字 雑 誌 視 覚 障 害 者 用 録 音 雑 誌 C D カ セ ッ ト テ ー プ レ コ ー ド 公 共 ビ デ オ 一 般 ビ デ オ そ の 他 視 聴 覚 資 料 視 覚 障 害 者 用 C D 昆 虫 標 本 マ イ ク ロ フ ィ ル ム	86,649	57,748	55,530	46,392	2,038	76,876	63,114	
	5,288	3,706	3,760	8,350	—	10,909	6,035	
	38,326	24,194	27,184	16,579	21,604	26,445	35,579	
	—	—	—	—	—	—	—	
	—	—	—	—	—	—	—	
	—	—	—	—	—	—	—	
	4,374	3,354	2,474	2,036	211	2,973	2,501	
	—	—	—	—	—	—	—	
	—	—	—	—	—	—	—	
	8,038	4,592	7,445	4,959	—	9,300	5,494	
	447	104	110	—	—	70	—	
	8	—	—	—	—	—	—	
	100	99	117	—	—	94	60	
	—	—	—	—	—	—	—	
	50	50	51	52	—	49	51	
	—	—	—	—	—	—	—	
	—	3,261	—	—	—	—	—	
	—	—	—	—	—	—	—	

注：各図書館の名称の下に記載されている年月は、開設年月である。
資料：教育振興部光が丘図書館

(2) 利用登録者数および来館者数

年 度 お よ び 図 書 館 名		個 人		団 体 数	来 館 者 数
		児 童	視 覚 障 害 者		
平 成 23 年 度 24 25 26 27		255,671	39,653	217	981
		224,519	37,413	187	1,352
		223,373	38,034	174	1,330
		222,728	38,627	164	1,447
		230,990	39,840	178	1,520
光 が 丘 練 馬 石 神 井 平 和 台 大 泉 関 町 貫 井 稲 荷 山 小 竹 南 大 泉 南 大 泉 分 室 春 日 町 南 田 中		44,089	7,335	178	246
		30,722	4,067	—	131
		27,122	4,619	—	105
		15,213	2,667	—	174
		21,748	4,423	—	160
		15,023	2,582	—	158
		23,054	3,157	—	75
		6,958	1,479	—	88
		12,823	1,757	—	83
		11,625	1,931	—	85
		2,028	2,614	—	12
		13,524	1,914	—	94
		7,061	1,295	—	109

注：個人、団体の登録者数は各年度末現在の値である。
資料：教育振興部光が丘図書館

(3) 貸出数

年 度 お よ び 図 書 館 名	個 人 貸 出				団 体 貸 出 図 書
	図 書 ・ 点 字 図 書 ・ 録 音 図 書	雑 誌 ・ 点 字 雑 誌 ・ 録 音 雑 誌	視 聴 覚 資 料 (視覚障害者用資料含む)		
平 成 23 年 度	6,694,110	5,644,492	298,324	751,294	102,969
24	6,613,810	5,628,958	297,497	687,355	123,938
25	6,162,724	5,273,708	264,328	624,688	117,424
26	6,543,770	5,640,803	282,413	620,554	126,770
27	6,627,694	5,785,462	272,522	569,710	134,575
光 が 丘	1,209,535	1,046,691	57,772	105,072	15,504
練 馬	656,528	573,305	24,253	58,970	10,457
石 神 井	594,129	536,166	15,057	42,906	12,597
平 和 台	230,147	197,593	10,918	21,636	8,181
大 泉	563,468	498,009	21,232	44,227	20,794
関 町	466,987	401,336	20,530	45,121	7,319
貫 井	596,288	520,031	24,057	52,200	8,129
稲 荷 山	200,538	173,390	13,402	13,746	12,329
小 竹	410,926	347,855	15,497	47,574	8,644
南 大 泉	434,791	380,927	19,643	34,221	7,946
南 大 泉 分 室	107,023	103,730	2,428	865	792
春 日 町	534,960	466,106	20,891	47,963	8,624
南 田 中	356,580	307,927	16,154	32,499	13,259
高野台受取窓口	30,041	25,533	1,462	3,046	—
豊玉受取窓口	33,872	28,495	1,410	3,967	—
石神井公園駅受取窓口	118,565	105,351	4,642	8,572	—
大泉学園駅受取窓口	83,316	73,017	3,174	7,125	—

資料：教育振興部光が丘図書館

(4) 資料予約受付状況(個人予約数)

(平成27年度)

図 書 館 名	図 書 ・ 点 字 図 書 ・ 録 音 図 書	雑 誌 ・ 点 字 雑 誌 ・ 録 音 雑 誌	視 聴 覚 資 料 (視覚障害者用資料含む)
総 数	1,770,015	100,942	291,195
光 が 丘	261,494	14,688	37,527
練 馬	176,786	10,079	31,401
石 神 井	117,405	5,177	18,423
平 和 台	121,061	6,799	17,193
大 泉	115,933	7,137	20,687
関 町	126,600	6,830	28,753
貫 井	162,532	9,722	28,116
稲 荷 山	38,543	3,069	6,008
小 竹	112,690	6,608	26,898
南 大 泉	96,438	6,528	20,315
南 大 泉 分 室	15,819	871	1,144
春 日 町	127,586	8,088	17,403
南 田 中	70,459	4,361	11,417
高野台受取窓口	24,845	1,423	3,319
豊玉受取窓口	27,678	1,211	4,200
石神井公園駅受取窓口	103,013	4,939	9,290
大泉学園駅受取窓口	71,133	3,412	9,101

資料：教育振興部光が丘図書館

表98 体育館
(1) 利用者総数

年 度		総 数	総 合 体 育 館	桜 台 体 育 館	上石神井 体 育 館	平 和 台 体 育 館	光 が 丘 体 育 館	大泉学園町 体 育 館	中村南スポーツ 交 流 セ ン タ ー
平 成	23 年 度	1,355,947	154,569	44,815	185,730	182,319	278,510	226,445	283,559
	24	1,425,311	163,981	44,762	190,346	196,177	298,607	226,522	304,916
	25	1,424,292	161,777	43,941	195,642	197,634	304,713	220,349	300,236
	26	1,490,495	163,230	41,037	217,989	205,024	318,690	225,881	318,644
	27	1,536,384	168,978	43,972	229,095	205,702	337,386	232,020	319,231

資料：地域文化部スポーツ振興課

(2) 総合体育館(昭和47年6月開設)

年 度			利 用 者 総 数	競 技 場						
				体 操	バス ケ ッ ト	バレーボール	バドミントン	そ の 他		
平 成	23 年 度		154,569	2,325	10,664	13,522	21,379	11,454		
	24		163,981	2,698	9,860	12,343	20,508	15,644		
	25		161,777	2,255	11,006	12,795	19,764	17,680		
	26		163,230	2,648	12,679	11,525	19,429	14,027		
	27		168,978	2,352	14,396	11,450	19,026	12,700		
年 度			トレーニング 室	卓 球 場	柔 道 場	剣 道 場	弓 道 場	ライフル 射 撃 場	相 撲 場	ローラー スケート場
平 成	23 年 度		11,762	24,849	12,486	23,087	8,553	457	365	13,666
	24		16,681	24,041	12,767	26,340	9,403	595	424	12,677
	25		16,290	22,223	12,130	25,860	7,967	592	295	12,920
	26		19,070	21,101	11,840	27,072	8,935	676	368	13,860
	27		25,420	21,253	11,962	27,399	9,343	723	458	12,496

資料：地域文化部スポーツ振興課

(3) 桜台体育館(昭和57年4月開設)

年 度		利 用 者 総 数	競 技 場				剣 道 場 兼 卓 球 場	柔 道 場
			バレーボール	パドミントン	卓 球	そ の 他		
平 成	23 年 度	44,815	3,870	8,405	2,465	6,206	10,436	13,433
	24	44,762	3,202	7,291	3,072	6,508	10,765	13,924
	25	43,941	3,640	7,638	2,225	5,897	10,521	14,020
	26	41,037	3,290	6,890	2,048	4,587	10,261	13,961
	27	43,972	3,542	8,093	2,207	5,268	10,870	13,992

資料：地域文化部スポーツ振興課

(4) 上石神井体育館(平成3年1月開設)

年 度		利 用 者 総 数	競 技 場				そ の 他
			バレーボール	パドミントン	卓 球	バスケット	
平 成	23 年 度	185,730	2,245	29,330	3,680	5,180	16,314
	24	190,346	2,444	28,002	5,386	3,652	15,841
	25	195,642	2,119	28,165	5,021	4,906	15,267
	26	217,989	1,598	30,506	5,585	7,228	16,263
	27	229,095	2,313	31,037	5,643	6,646	14,987
年 度		第 一 武 道 場 柔 道 等	第 二 武 道 場 卓 球 ・ 剣 道 等	ト レ ー ニ ン グ 室		温 水 プ ー ル	
平 成	23 年 度	9,847	13,479	23,549		82,106	
	24	9,471	13,191	26,713		85,646	
	25	9,639	14,703	29,617		86,205	
	26	10,164	15,758	34,889		95,998	
	27	10,819	15,936	38,718		102,996	

資料：地域文化部スポーツ振興課

(5) 平和台体育館(平成5年11月開設)

年 度	利用 者 総 数	競 技 場				
		バレーボール	バドミントン	卓 球	バスケット	そ の 他
平 成 23 年 度	182,319	2,465	18,120	22,056	8,356	10,801
24	196,177	6,563	16,894	19,929	9,139	10,046
25	197,634	5,353	15,328	19,194	10,464	12,188
26	205,024	6,576	17,119	21,486	8,505	12,909
27	205,702	5,114	16,936	22,047	6,803	14,392
年 度	利用 者 総 数	第 一 武 道 場	第 二 武 道 場	ト レ ー ニ ン グ 室	温 水 プ ー ル	そ の 他
		柔 道 等	卓 球 ・ 剣 道 等			
平 成 23 年 度	9,870		5,966	17,990		86,695
24	10,766		7,493	21,088		94,259
25	10,691		9,245	23,547		91,624
26	11,014		10,787	25,483		91,145
27	10,973		10,147	27,542		91,748

資料：地域文化部スポーツ振興課

(6) 光が丘体育館(平成6年5月開設)

年 度			利 用 者 総 数	競 技 場				
				バレーボール	バドミントン	卓 球	バスケット	そ の 他
平 成	23	年 度	278,510	8,894	15,281	31,312	9,835	22,763
	24		298,607	8,180	16,794	33,884	10,738	26,032
	25		304,713	8,279	17,444	33,963	12,683	25,074
	26		318,690	10,887	17,896	32,591	13,830	29,038
	27		337,386	10,143	19,640	34,625	14,492	25,510
年 度			ト レ ー ニ ン グ 室	温 水 プ ー ル	ランニングコース	体 力 測 定 ・ 健 康 体 力 相 談 室		
平 成	23	年 度	47,621		141,124	1,464		216
	24		53,523		147,920	1,276		260
	25		58,830		146,398	1,753		289
	26		67,032		145,696	1,449		271
	27		71,074		159,471	2,152		279

資料：地域文化部スポーツ振興課

(7) 大泉学園町体育館(平成9年8月開設)

年 度	利用 者 総 数	競 技 場				
		バレーボール	バドミントン	卓 球	バスケット	そ の 他
平 成 23 年 度	226,445	4,560	19,540	20,703	7,076	13,228
24	226,522	4,167	17,581	21,521	8,895	13,577
25	220,349	3,638	18,252	18,523	10,190	15,016
26	225,881	3,805	17,425	19,805	8,872	14,052
27	232,020	3,710	17,865	18,921	8,213	14,964
年 度	利用 者 総 数	第 一 武 道 場	第 二 武 道 場	ト レ ー ニ ン グ 室	温 水 プ ー ル	そ の 他
		柔 道 等	卓 球 ・ 剣 道 等			
平 成 23 年 度	9,027		19,352	29,747		103,212
24	9,007		19,880	29,941		101,953
25	9,583		16,191	30,965		97,991
26	10,255		16,382	34,752		100,533
27	9,572		17,087	37,942		103,746

資料：地域文化部スポーツ振興課

(8) 中村南スポーツ交流センター(平成21年1月開設)

年 度	利用 者 総 数	多 目 的 ア リ ー ナ				
		バレーボール	バドミントン	卓 球	バスケット	そ の 他
平 成 23 年 度	283,559	5,242	7,380	12,682	6,865	14,669
24	304,916	4,763	6,763	14,253	7,442	15,804
25	300,236	5,079	7,142	14,009	7,008	17,476
26	318,644	7,108	7,537	17,645	8,832	15,473
27	319,231	5,673	7,361	15,996	6,802	15,637
年 度	利用 者 総 数	武 道 場	プ レ イ ル ー ム	ト レ ー ニ ン グ 室	温 水 プ ー ル	そ の 他
平 成 23 年 度	24,733		10,658	49,713		151,617
24	29,313		10,281	54,699		161,598
25	28,271		9,557	53,149		158,545
26	30,284		13,041	60,085		158,639
27	29,703		12,485	62,709		162,865

資料：地域文化部スポーツ振興課

表99 スポーツ施設

年 度	利 用 者 総 数	プ ー ル		庭 球 場		
		区 立		区 立		
		石神井プール (50m) (昭和49年7月)	三原台温水 プ ー ル (25m) (昭和53年4月)	石神井松の風 文化公園 (7面) (平成26年4月)	豊玉中公園 庭 球 場 (3面) (昭和30年4月)	高野台運動場 (4面) (昭和51年7月)
平 成 23 年 度	459,602	41,878	93,191	24,740	16,064	19,520
24	471,990	52,942	96,137	16,556	17,849	17,691
25	450,817	52,571	96,932	—	17,046	24,735
26	492,918	40,368	97,688	44,600	10,334	19,402
27	445,919	40,178	52,564	45,218	20,843	17,829
年 度	庭 球 場			成 人 用 野 球 場		
	区 立			区 立		
	びくに公園 庭 球 場 (2面) (昭和62年4月)	土支田庭球場 (7面) (平成元年5月)	夏の雲公園 庭 球 場 (4面) (平成元年4月)	大泉学園町希望が丘 公園運動場 (3面) (平成23年4月)	学田公園野球場 (1面) (昭和30年3月)	高野台運動場 (1面) (昭和51年7月)
平 成 23 年 度	5,719	44,270	28,104	13,745	10,379	5,501
24	6,166	44,087	34,527	14,643	12,001	6,644
25	7,033	43,700	34,412	15,277	11,669	6,976
26	4,408	42,103	33,829	12,359	12,319	5,926
27	5,188	41,844	35,006	14,930	11,821	9,312
年 度	成 人 用 野 球 場		運 動 場	多 目 的 運 動 場		
	区 立		暫 定 開 放	区 立		
	北大泉野球場 (2面) (昭和52年8月)	東台野球場 (2面) (昭和61年9月)	練馬総合運動場 (昭和53年6月)	大泉さくら運動公園 多目的運動場 (1面) (平成16年4月)	大泉学園町希望が丘 公園運動場 (1面) (平成23年4月)	石神井松の風 文化公園 (1面) (平成26年4月)
平 成 23 年 度	11,696	17,045	79,211	37,322	11,217	—
24	16,829	14,676	69,046	38,658	13,538	—
25	15,972	17,421	60,306	36,959	9,808	—
26	16,933	15,804	62,782	35,282	8,986	29,795
27	18,844	17,076	60,144	18,300	10,901	25,921

注：(1) 各施設の名称の下に記載されている年月は、開設年月である。
(2) 庭球場・成人用野球場利用者数は、貸出枠単位の延べ人数である。
(3) 石神井松の風文化公園は、日本銀行石神井運動場を整備工事後、平成26年4月1日に開設した。
(4) 豊玉中公園庭球場は、平成26年11月1日から平成27年3月31日まで改修工事のため休場した。
(5) びくに公園庭球場は、平成26年8月1日から10月31日まで改修工事のため休場した。
(6) 三原台温水プールは、平成27年9月24日から平成28年3月25日まで改修工事のため休館した。
(7) 大泉さくら運動公園は、平成27年7月1日から平成28年1月31日まで人工芝化工事のため休場した。

資料：地域文化部スポーツ振興課

表100 リサイクルセンター

年 度	関 町 (平成9年3月開設)						
	大 型 木 製 家 具 等 の 展 示 販 売			実 習 室		講 座 等 の 開 催	
	販 売 点 数	展 示 品	即 売 品	利 用 件 数	登 録 団 体	実 施 回 数	人 数
平成 23 年度	20,527	69	20,458	572	32	272	7,321
24	28,565	69	28,496	299	33	299	7,565
25	28,538	52	28,486	331	31	213	4,789
26	24,909	40	24,869	406	44	198	4,541
27	25,619	47	25,572	461	49	191	4,229
年 度	春 日 町 (平成14年10月開設)						
	大 型 木 製 家 具 等 の 展 示 販 売			多 目 的 室		講 座 等 の 開 催	
	販 売 点 数	展 示 品	即 売 品	利 用 件 数	登 録 団 体	実 施 回 数	人 数
平成 23 年度	32,491	45	32,446	790	30	220	5,074
24	31,104	49	31,055	267	30	212	5,339
25	30,937	28	30,909	284	25	193	4,077
26	37,406	31	37,375	275	32	190	2,856
27	40,571	29	40,542	353	38	182	2,856
年 度	豊 玉 (平成21年4月開設)						
	大 型 木 製 家 具 等 の 展 示 販 売			多 目 的 室 等		講 座 等 の 開 催	
	販 売 点 数	展 示 品	即 売 品	利 用 件 数	登 録 団 体	実 施 回 数	人 数
平成 23 年度	7,764	27	7,737	1,268	161	88	1,629
24	19,545	42	19,503	1,374	166	122	2,568
25	15,289	25	15,264	1,433	158	131	2,654
26	13,877	20	13,857	1,507	188	124	1,587
27	16,649	27	16,622	1,403	208	105	1,271

資料：環境部清掃リサイクル課

表101 児童館

年 度		利 用 者 総 数	平 和 台 (昭和45年6月)	栄 町 (昭和47年1月)	石 神 井 (昭和47年8月)	北 大 泉 (昭和48年1月)	光 が 丘 (昭和48年5月)
平 成	23 年 度	662,265	36,427	30,037	28,886	30,146	41,079
	24	644,094	32,103	28,539	31,692	30,641	37,545
	25	656,974	39,333	32,191	32,011	30,237	43,897
	26	676,100	34,438	30,747	31,642	30,098	50,567
	27	673,098	36,813	30,377	31,751	29,676	50,227
年 度		上 石 神 井 (昭和48年8月)	土 支 田 (昭和48年11月)	春 日 町 (昭和48年12月)	中 村 (昭和49年7月)	南 田 中 (昭和49年11月)	北 町 (昭和50年2月)
平 成	23 年 度	31,262	36,678	30,781	60,359	43,491	30,181
	24	32,486	32,266	31,583	61,920	40,619	28,919
	25	33,787	31,589	27,847	62,080	35,673	23,272
	26	36,396	31,238	26,446	63,193	47,889	30,024
	27	38,385	33,259	28,869	61,860	45,688	34,081
年 度		関 町 (昭和50年6月)	東 大 泉 (昭和51年2月)	石 神 井 台 (昭和52年4月)	西 大 泉 (昭和52年5月)	三 原 台 (昭和53年4月)	光が丘なかよし (平成元年7月)
平 成	23 年 度	30,585	43,722	41,354	28,392	40,037	78,848
	24	34,074	42,037	42,431	31,360	30,751	75,128
	25	38,452	39,732	45,164	31,875	30,764	79,070
	26	38,172	41,243	41,151	30,501	32,429	79,926
	27	33,416	45,627	45,518	30,791	17,650	79,110

注：(1) 各館の名称の下に記載されている年月は、開設年月である。
(2) 三原台児童館は、空調設備改修工事のため、平成27年9月から平成28年3月まで休館した。
資料：こども家庭部子育て支援課

表102 敬老館および高齢者センター

年 度			総 計	敬 老 館							
				計	大 泉 北 (昭和45年12月)	栄 町 (昭和47年1月)	石 神 井 (昭和47年8月)	春 日 町 (昭和48年12月)	中 村 (昭和49年7月)	南 田 中 (昭和49年11月)	東 大 泉 (昭和51年2月)
平成	23 年度		354,892	211,396	19,228	12,692	14,849	14,891	21,810	19,604	25,209
	24		372,937	217,238	17,835	13,860	14,392	15,188	24,305	18,705	24,967
	25		367,421	210,084	17,486	15,906	17,354	12,330	19,468	17,780	23,859
	26		376,279	209,458	5,671	15,696	18,676	13,035	24,091	14,926	22,602
	27		400,328	230,636	13,992	15,820	19,917	16,922	27,214	20,043	22,472
年 度			敬 老 館					高 齢 者 セ ン タ ー			
			石 神 井 台 (昭和52年4月)	西 大 泉 (昭和52年5月)	三 原 台 (昭和53年4月)	高 野 台 (平成14年6月)	上 石 神 井 (平成26年10月)	計	光 が 丘 (平成元年7月)	関 (平成7年10月)	豊 玉 (平成16年10月)
平成	23 年度		15,091	17,115	28,366	22,541	—	143,496	75,142	32,940	35,414
	24		15,903	21,378	28,833	21,872	—	155,699	79,980	35,249	40,470
	25		15,336	20,174	29,971	20,420	—	157,337	82,413	37,260	37,664
	26		16,129	22,524	28,941	20,030	7,137	166,821	88,624	41,411	36,786
	27		16,517	24,018	14,612	19,380	19,729	169,692	90,900	42,497	36,295

注：(1) 各館の名称の下に記載されている年月は、開設年月である。
(2) 春日町敬老館は、空調設備改修工事のため、平成26年1月から5月まで休館した。
(3) 南田中敬老館は、空調設備改修工事のため、平成26年1月から3月まで縮小運営し、4月から6月まで休館した。
(4) 大泉北敬老館は、大規模改修工事のため、平成26年7月から平成27年6月まで休館した。
(5) 上石神井敬老館は、平成26年10月に新規開設した。
(6) 三原台敬老館は、空調設備改修工事のため、平成27年9月から平成28年3月まで休館した。
(7) 高齢者センターのうち、光が丘と関における目的外利用分の件数については、それぞれ137ページの表78、138ページの表79に掲載している。
(8) 総計は個人利用者の延べ人数である。
資料：高齢施策担当部高齢社会対策課

表103 心身障害者福祉集会所（平成元年7月開設）

年 度	総 数	集 会 室 （ 洋 室 ）	集 会 室 （ 和 室 ）	小 和 室	視 聴 覚 室	調 理 室	印 刷 室	入 浴
平 成 23 年 度	2,927	1,048	326	233	244	182	258	636
24	2,811	1,054	352	183	243	142	251	586
25	2,570	847	383	161	253	138	276	512
26	2,839	1,003	390	191	224	178	294	559
27	2,936	1,036	404	210	254	170	312	550

注：目的外利用分の件数については、137ページの表78に掲載している。
資料：福祉部障害者施策推進課

表104 障害者地域生活支援センター

（各年度末現在）

年 度	電 話 相 談 件 数	面 接 相 談 件 数	プ ロ グ ラ ム 参 加 者 数
平 成 23 年 度	13,392	7,232	34,429
24	16,157	6,607	33,169
25	17,173	8,815	33,974
26	18,900	9,679	36,353
27	21,662	9,743	34,266

注：障害者地域生活支援センターは現在、豊玉（平成15年12月開設）、光が丘（平成19年11月開設）、石神井（平成21年5月開設）、大泉（平成22年5月開設）の4か所で運営している。
資料：福祉部障害者施策推進課

表105 花とみどりの相談所（昭和62年4月開設）

年 度	相 談 件 数	展 示 会 開 催 数	園 芸 教 室		講 座 等	
			回 数	参 加 人 数	回 数	参 加 人 数
平 成 23 年 度	3,417 (1,488)	35	13	280	43	773
24	3,407 (1,522)	34	15	321	41	687
25	3,364 (1,427)	30	15	352	36	686
26	3,393 (1,439)	31	14	306	37	696
27	3,137 (1,376)	33	14	304	40	764

注：（ ）内の数値は電話による相談で内数である。
資料：環境部みどり推進課

表106 牧野記念庭園（昭和33年12月開設）

年 度	相 談 件 数	入 園 者 数	観 察 会		講 座 等	
			回 数	参 加 人 数	回 数	参 加 人 数
平 成 23 年 度	672 (60)	23,096	38	1,447	4	45
24	574 (56)	24,982	15	803	18	198
25	535 (39)	20,116	11	275	13	147
26	794 (38)	18,993	5	350	13	156
27	613 (26)	20,127	17	420	14	181

注：（ ）内の数値は電話による相談で内数である。
資料：環境部みどり推進課

表107 少年自然の家

年 度	軽井沢少年自然の家		下田少年自然の家		武石少年自然の家		岩井少年自然の家	
	(平成2年5月開設)		(昭和45年7月開設)		(本館昭和55年4月開設) (新館平成6年12月開設)		(昭和60年5月開設)	
平成23年度	36,361	(21,054)	4,960	(3,209)	26,858	(16,146)	6,645	(3,659)
24	34,924	(18,166)	14,402	(12,418)	27,849	(16,293)	16,804	(14,825)
25	34,277	(18,507)	15,315	(13,429)	26,279	(15,093)	18,006	(15,561)
26	33,329	(17,628)	14,054	(12,128)	26,381	(15,236)	14,577	(12,327)
27	34,800	(18,820)	14,310	(12,578)	24,648	(13,907)	17,875	(14,957)

注：上記の数値は利用者の延べ人数であり、()内の数値は、小・中学校の校外授業利用者数で内数である。

資料：教育振興部教育総務課

表108 練馬区指定保養施設

年 度 お よ び 月 次				利 用 者 総 数	大 人 (中 学 生 以 上)	子 供 (3 歳 以 上)	施 設 数
平成23年度				28,306	26,000	2,306	24
24				26,669	24,318	2,351	23
25				27,630	24,935	2,695	26
26				28,136	25,367	2,769	26
27				28,031	25,285	2,746	23
平成27年	4月			1,019	969	50	
	5			2,271	2,192	79	
	6			2,086	2,060	26	
	7			1,458	1,159	299	
	8			3,586	2,709	877	
	9			1,651	1,498	153	
	10			3,039	2,999	40	
	11			3,161	3,104	57	
	12			1,722	1,533	189	
平成28年	1月			1,938	1,578	360	
	2			2,371	2,097	274	
	3			3,729	3,387	342	

資料：地域文化部地域振興課

表109 区民相談取扱件数

年 度			総 数	一般区民相談	法 律 相 談	交通事故相談	身の上相談	税 務 相 談	人権擁護相談
平成	23 年度		21,349	15,613	4,422	204	325	—	9
	24		20,006	14,362	4,244	188	335	—	9
	25		20,775	15,324	4,098	175	353	—	6
	26		21,499	16,081	3,625	189	356	470	6
	27		22,099	16,693	3,623	221	358	470	5
年 度			行 政 相 談	不 動 産 取 引 事 前 相 談	心 の 相 談	表示登記(調査・ 測 量) 相 談	暮らしと事業の 手 続 相 談	権 利 登 記 ・ 供 託 相 談	
平成	23 年度		125	120	380	27	22	102	
	24		109	182	385	45	34	113	
	25		98	177	400	35	20	89	
	26		119	159	291	54	38	111	
	27		113	156	278	46	25	111	

注：税務相談は、平成26年4月から開始した。
資料：区長室広聴広報課

表110 総合相談・専門相談取扱件数

年 度			総 数	総 合 相 談	専 門 相 談		
					起 業 ・ 創 業	労 務	販 路 拡 大
平成	23 年度		1,058	—	—	154	—
	24		992	—	—	152	—
	25		1,025	—	—	107	—
	26		809	264	130	51	176
	27		1,018	326	174	63	202
年 度			専 門 相 談			出 張 相 談	金 融 等
			経 営	税 務	そ の 他		
平成	23 年度		109	724	35	—	36
	24		117	589	86	—	48
	25		100	416	345	—	57
	26		70	87	3	28	—
	27		87	112	—	54	—

注：(1) 平成25年度まで行っていた商工相談について整理・統合を行い、平成26年度から総合相談・専門相談として練馬ビジネスサポートセンターが実施している。
(2) 商工相談の整理・統合に伴い、相談内容の分類について、平成26年度に改廃を行った。
資料：産業経済部経済課

表111 福祉相談取扱件数

年 度			総 数	生活相談	児童相談	身体障害者 相 談	知的障害者 相 談	高 齢 者 相 談	母子・父子 相 談	婦人相談	家庭相談	そ の 他
平成	23 年度		241,923	6,352	7,582	62,666	9,265	134,507	7,527	2,866	6,687	4,471
	24		247,534	5,449	7,541	65,286	9,305	138,467	7,841	3,088	6,400	4,157
	25		243,051	5,859	6,622	66,298	8,755	135,243	6,773	2,894	6,922	3,685
	26		254,730	5,345	6,636	66,311	10,055	145,293	6,808	2,781	8,390	3,111
	27		289,687	5,034	7,123	70,604	11,686	175,251	5,912	2,516	8,551	3,010

注：(1) 高齢者相談の件数は、練馬・光が丘・石神井・大泉の総合福祉事務所の地域包括支援センターおよび支所で受付した相談件数の合計である。
(2) それ以外の相談の件数は、各総合福祉事務所で受付した相談件数の合計である。
(3) 母子・父子相談の件数は平成25年度までは母子相談の件数である。
資料：福祉部練馬総合福祉事務所

10 福祉・教育・社会保障

生活保護、障害者福祉、高齢者福祉、社会保障、保育、学校に関する数値など

練馬区勢
図表

土地・
気象・
人口

国勢調査

経済
センサス

商業統計
調査

工業統計
調査

農 業

行財政
・議会

区施設
利用状況
・区民相談

福祉・
教育・
社会保障

衛生・
環境

土木施設
・みどり

区民の
くらし
関連

警察・
消防・
防災

特別区勢
一覧

表112 生活保護
(1) 世帯数および人員

年 度			実 数		生 活 扶 助		住 宅 扶 助		教 育 扶 助	
			世 帯 数	人 員	世 帯 数	人 員	世 帯 数	人 員	世 帯 数	人 員
平 成	23	年 度	11,870	16,515	10,562	14,736	10,659	14,967	922	1,263
	24		12,427	17,115	11,081	15,225	11,236	15,501	901	1,225
	25		12,566	17,103	11,295	15,331	11,552	15,805	880	1,197
	26		12,870	17,259	11,477	15,407	11,808	15,914	825	1,132
	27		13,004	17,095	11,520	15,232	11,885	15,821	726	987
年 度			介 護 扶 助		医 療 扶 助		出 産 扶 助		生 業 扶 助	
			世 帯 数	人 員	世 帯 数	人 員	世帯数	人 員	世帯数	人 員
平 成	23	年 度	1,802	1,871	9,269	11,527	8	8	6,034	6,634
	24		2,039	2,119	9,667	11,941	5	5	6,507	6,783
	25		2,199	2,296	9,890	12,080	9	9	5,962	6,442
	26		2,363	2,470	10,253	12,479	9	9	5,769	6,205
	27		2,232	2,325	10,432	12,694	10	10	5,912	6,409

注：(1) 生活扶助、住宅扶助、教育扶助、介護扶助、医療扶助は、各年度3月現在の数値である。
(2) 出産扶助、生業扶助、葬祭扶助は、各年度の累計値である。
資料：福祉部練馬総合福祉事務所

(2) 保護費支出状況

年 度			総 額	生 活 扶 助	住 宅 扶 助	教 育 扶 助	介 護 扶 助
			千円	千円	千円	千円	千円
平 成	23	年 度	29,310,310	10,189,347	6,526,504	182,348	489,192
	24		30,853,288	10,757,992	6,893,612	184,436	549,310
	25		31,339,498	10,693,302	7,117,323	179,260	558,747
	26		31,951,785	10,823,813	7,290,732	182,579	558,104
	27		32,425,830	10,561,833	7,377,520	168,374	600,527
年 度			医 療 扶 助	出 産 扶 助	生 業 扶 助	葬 祭 扶 助	保護施設委託費
			千円	千円	千円	千円	千円
平 成	23	年 度	11,588,498	682	105,300	69,312	159,127
	24		12,111,325	223	107,973	72,916	175,501
	25		12,438,417	805	105,922	70,758	174,963
	26		12,748,655	1,016	110,934	66,375	169,577
	27		13,356,867	445	112,818	70,279	177,167

資料：福祉部練馬総合福祉事務所

(3) 保護の開始・廃止状況

年 度			申請受理 件 数	取り下げ 件 数	却 下 件 数	開 始 数		廃 止 数	
						世 帯	人 員	世 帯	人 員
平 成	23	年 度	2,102	44	31	2,025	2,850	1,257	1,715
	24		2,124	55	56	1,910	2,763	1,392	1,838
	25		1,818	59	35	1,620	2,378	1,462	1,915
	26		1,805	48	43	1,697	2,336	1,446	1,844
	27		1,716	39	45	1,621	2,199	1,467	1,923

資料：福祉部練馬総合福祉事務所

図28 生活保護受給世帯数の推移【表112関連】



表113 資金貸付状況

(1) 応急小口資金

(各年度末現在)

年 度	総 数		一 般 貸 付		特 別 貸 付	
	件 数	金 額	件 数	金 額	件 数	金 額
平 成 23 年 度		千円		千円		千円
	375	53,890	311	38,650	64	15,240
	24	362	288	33,095	74	19,187
	25	242	194	22,536	48	10,880
	26	238	183	21,232	55	12,090
27	207	29,530	149	17,450	58	12,080

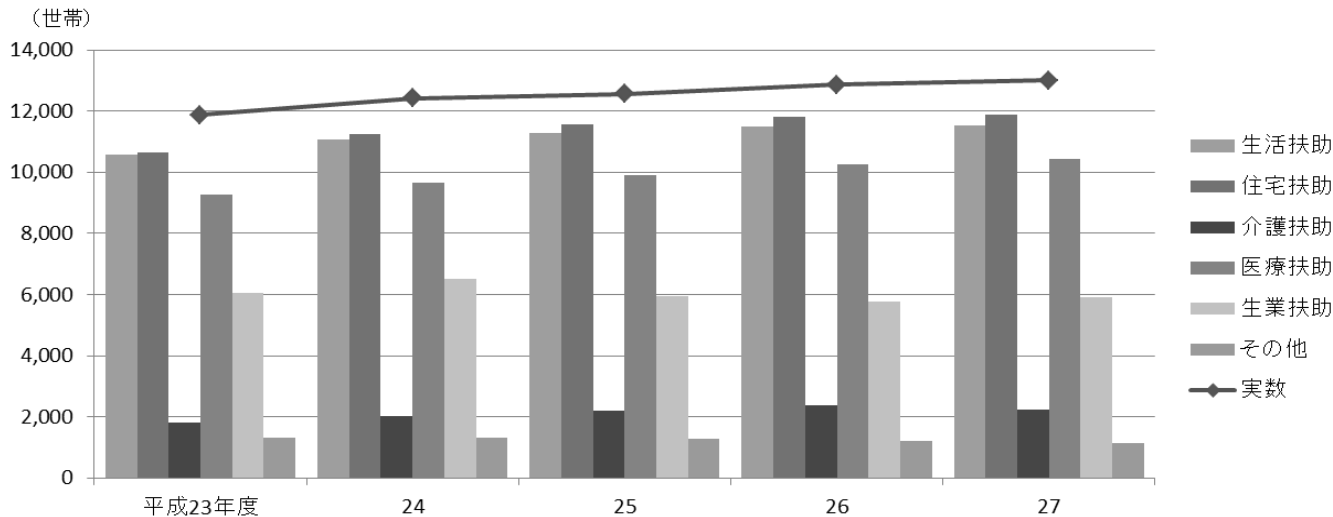
資料：福祉部練馬総合福祉事務所

(2) 母子・父子福祉資金

(各年度末現在)

年 度	総 数		貸 付 金 の 種 類 別					
	件 数	金 額	修 学	就学支度	技能習得	生 活	転 宅	そ の 他
平 成 23 年 度		千円						
	815	475,954	634	158	4	12	3	4
	24	770	607	138	5	9	9	2
	25	722	425,948	580	124	2	11	3
	26	687	401,074	548	120	3	12	3
27	643	363,431	508	124	1	8	1	1

注：平成25年度までは「母子福祉資金」の値である。

資料：福祉部練馬総合福祉事務所

(3) 女性福祉資金

(各年度末現在)

年 度			総 数		貸 付 金 の 種 類 別 件 数					
			件 数	金 額	修 学	就学支度	生 活	技能習得	そ の 他	
平 成 23 年 度			千円							
	41	27,821	38	2	—	1	—			
	24	41	31,530	33	3	1	2	2		
	25	45	29,784	33	10	1	1	—		
	26	30	22,448	26	—	2	2	—		
27	27	20,855	21	2	2	1	1			

資料：福祉部練馬総合福祉事務所

(4) 高等学校進学準備資金・高齢者および障害者入院資金

(各年度末現在)

年 度	高等学校進学準備資金		高 齢 者 お よ び 障 害 者 入 院 資 金			
	総 数		総 数		貸付金の種類別件数	
	件 数	金 額	件 数	金 額	高 齢 者	障 害 者
平 成 23 年 度		千円		千円		
	25	1,521	140	12,010	126	14
	24	9	99	11,500	98	1
	25	8	116	13,520	108	8
	26	6	71	6,860	71	—
27	10	555	48	5,260	46	2

資料：福祉部練馬総合福祉事務所

表114 居宅生活支援

(1) ホームヘルパー派遣対象世帯数および派遣延回数

年 度			高 齢 者		難 病 患 者 等		ひ と り 親	
			世 帯 数	延 回 数	世 帯 数	延 回 数	世 帯 数	延 回 数
平 成	23 年 度		129	2,448	3	71	318	8,923
	24		117	2,110	2	97	297	8,745
	25		93	1,540	—	—	250	8,150
	26		81	1,296	—	—	195	6,111
	27		41	626	—	—	139	4,178

注：区の独自事業としての難病患者等ホームヘルパー派遣事業は、当該事業が自立支援給付対象となったため、平成24年度末に廃止した。
資料：高齢施策担当部高齢社会対策課、福祉部石神井総合福祉事務所

(2) 障害者(児)ホームヘルパー派遣延人員および派遣延時間数

年 度			居 宅 介 護		移 動 支 援		重 度 訪 問 介 護	
			延 人 員	派 遣 延 時 間	延 人 員	派 遣 延 時 間	延 人 員	派 遣 延 時 間
平 成	23 年 度		8,860	179,376	10,196	201,831	1,148	409,524
	24		9,224	189,567	9,364	150,521	1,228	416,259
	25		9,439	183,658	9,571	149,639	1,220	414,472
	26		9,974	188,764	10,290	159,591	1,206	417,739
	27		10,342	196,915	11,197	172,556	1,166	418,519

資料：福祉部障害者サービス調整担当課

表115 身体障害者名簿登載者数

(各年度末現在)

年 度			総 数		視 覚 障 害		聴 覚 また は 平 衡 機 能 障 害	
			18 歳 未 満	18 歳 以 上	18 歳 未 満	18 歳 以 上	18 歳 未 満	18 歳 以 上
平 成	23 年 度		453	18,514	23	1,385	97	1,592
	24		492	18,984	28	1,492	106	1,625
	25		485	19,309	28	1,407	108	1,642
	26		466	19,246	27	1,383	101	1,690
	27		474	19,354	23	1,396	106	1,716
年 度			音 声 また は 言 語 機 能 障 害		肢 体 不 自 由		内 部 障 害	
			18 歳 未 満	18 歳 以 上	18 歳 未 満	18 歳 以 上	18 歳 未 満	18 歳 以 上
平 成	23 年 度		2	236	246	9,457	85	5,844
	24		2	240	267	9,555	89	6,072
	25		1	247	253	9,745	95	6,268
	26		1	237	244	9,642	93	6,294
	27		2	245	250	9,599	93	6,398

資料：福祉部石神井総合福祉事務所

表116 知的障害者名簿登載者数

(各年度末現在)

年 度			総 数		最 重 度		重 度		中 度		軽 度	
			18歳未満	18歳以上	18歳未満	18歳以上	18歳未満	18歳以上	18歳未満	18歳以上	18歳未満	18歳以上
平 成	23 年 度		1,005	2,912	16	129	262	819	226	774	501	1,190
	24		1,007	3,043	23	127	272	843	211	807	501	1,266
	25		1,041	3,187	29	134	278	874	220	821	514	1,358
	26		1,049	3,320	31	136	271	910	231	832	516	1,442
	27		1,099	3,451	34	137	267	943	233	850	565	1,521

資料：福祉部石神井総合福祉事務所

表117 精神障害者保健福祉手帳所持者数

年 度		(各年度末現在)			
		所 持 者 数	等 級 別 内 訳		
			1 級	2 級	3 級
平 成	23 年 度	4,181	336	2,420	1,425
	24	4,494	319	2,497	1,678
	25	4,771	311	2,526	1,934
	26	5,164	302	2,641	2,221
	27	5,586	301	2,848	2,437

資料：健康部保健予防課

表118 心身障害者福祉手当および医療費助成状況

年 度		(各年度末現在)		
		福 祉 手 当 受 給 者 数		
		練 馬 区 心 身 障 害 者 福 祉 手 当	東 京 都 重 度 心 身 障 害 者 手 当	国 の 重 度 障 害 者 福 祉 手 当
平 成	23 年 度	10,262	557	946
	24	10,334	556	947
	25	10,426	558	961
	26	10,620	540	948
	27	10,730	551	940

資料：福祉部練馬総合福祉事務所

表119 福祉作業所通所者数および工賃支払高

(1) 就労継続支援B型事業実施施設通所者数

年		(各年4月1日現在)								
		白 百 合			か た く り			大 泉		
		計	男	女	計	男	女	計	男	女
平 成	24 年	37	21	16	60	41	19	68	40	28
	25	34	19	15	58	42	16	68	41	27
	26	35	20	15	57	40	17	66	40	26
	27	35	20	15	57	40	17	60	35	25
	28	40	21	19	60	43	17	60	38	22

資料：福祉部障害者施策推進課

(2) 就労継続支援B型事業実施施設工賃支払高

年 度		白 百 合			か た く り		
		総 額	実働月延人数	一人当たり月額	総 額	実働月延人数	一人当たり月額
		円		円	円		円
平 成	23 年 度	4,178,933	466	8,968	7,299,403	758	9,630
	24	3,751,268	420	8,932	7,354,289	706	10,417
	25	4,112,040	408	10,079	6,382,045	684	9,330
	26	4,178,423	406	10,292	7,130,105	672	10,610
	27	5,324,011	402	13,244	7,274,705	666	10,923

年 度		大 泉			北 町		
		総 額	実働月延人数	一人当たり月額	総 額	実働月延人数	一人当たり月額
		円		円	円		円
平 成	23 年 度	3,928,310	787	4,991	6,010,766	621	9,679
	24	3,765,305	768	4,903	5,732,610	550	10,423
	25	3,576,205	734	4,872	5,406,680	513	10,539
	26	3,839,490	676	5,680	5,755,819	495	11,628
	27	4,094,450	650	6,299	6,200,106	530	11,698

資料：福祉部障害者施策推進課

(3) 就労移行支援事業実施施設通所者数

年		(各年4月1日現在)								
		か た く り			貫 井 福 祉 工 房			大 泉		
		計	男	女	計	男	女	計	男	女
平 成	24 年	4	1	3	17	12	5	—	—	—
	25	3	1	2	16	13	3	3	2	1
	26	1	1	—	16	15	1	2	2	—
	27	4	2	2	20	13	7	3	2	1
	28	7	4	3	16	11	5	3	3	—

注：大泉福祉作業所は平成24年度から就労移行支援事業を実施している。

資料：福祉部障害者施策推進課

表120 高齢者福祉サービス状況

(1) ひとり暮らし等高齢者支援事業

年 度	入 浴 証 交 付 人 員	民 間 緊 急 通 報 シ ス テ ム 設 置 数	高 齢 者 見 守 り 訪 問 利 用 者 数	高 齢 者 福 祉 電 話 (電 話 訪 問 世 帯 数)	火 災 警 報 器 給 付 数	自 動 消 火 器 給 付 数
平 成 23 年 度		*	*			
24	3,603	348	329	181	3	11
25	3,640	399	341	169	7	16
26	3,799	535	421	161	2	5
27	3,800	576	419	153	—	12
	3,917	578	407	122	7	12

年 度	食 事 サ ー ビ ス		食 事 サ ー ビ ス		認 知 症 高 齢 者 位 置 情 報 提 供 サ ー ビ ス 利 用 料 助 成 者 数	家 族 介 護 者 教 室 参 加 者 数
	利 用 者 数	延 食 数	利 用 者 数	延 食 数		
平 成 23 年 度		*	*		*	
24	56	5,347	1,523	176,284	49	1,187
25	48	4,342	1,446	172,660	45	1,161
26	44	3,696	1,386	167,551	41	956
27	41	3,561	1,399	163,696	50	1,134
	46	3,046	1,492	169,282	53	1,179

注：＊印は年度末日現在、無印は年度間の数値である。

資料：高齢施策担当部高齢社会対策課、高齢者支援課

(2) 高齢者住宅

(各年度末現在)

年 度	集 合 住 宅 提 供 戸 数	う ち 区 立 高 齢 者 集 合 住 宅
平 成 23 年 度		
24	441	140
25	441	140
26	441	140
27	441	140

資料：高齢施策担当部高齢社会対策課、都市整備部住宅課

(3) 要介護高齢者支援事業

(各年度末現在)

年 度	出張調髪 利用者数	布団乾燥 消毒件数	布団薬品 消毒件数	布団水洗い 件 数	寝具クリー ニング件数	紙おむつ等 支給者数	おむつ代 支給者数
平 成 23 年 度							
24	4,261	6,935	721	653	5,815	48,034	4,599
25	4,772	6,751	735	623	5,798	51,531	4,687
26	5,072	6,575	706	635	5,360	52,761	4,770
27	5,168	6,187	673	592	5,363	56,131	4,505
	5,185	6,052	643	617	5,008	57,935	4,415

資料：福祉部練馬総合福祉事務所

(4) 老人クラブ

(各年度末現在)

年 度	老 人 ク ラ ブ 数	老 人 ク ラ ブ 農 園 数	ゲ ー ト ボ ー ル 場 数
平 成 23 年 度			
24	139	24	5
25	138	26	5
26	138	25	4
27	136	24	4
	136	21	4

資料：高齢施策担当部高齢社会対策課

表121 高齢者福祉施設等の定員

年		特別養護老人ホーム		介護老人保健施設		軽費老人ホーム		都市型軽費老人ホーム		認知症高齢者グループホーム	
		施設数	定員	施設数	定員	施設数	定員	施設数	定員	施設数	定員
平成24年	24	20	1,362	8	816	1	50	—	—	28	465
	25	23	1,636	8	816	1	50	2	40	28	465
	26	25	1,724	11	1,080	1	50	5	100	29	483
	27	27	1,864	11	1,080	1	50	9	170	30	509
	28	27	1,864	13	1,236	1	50	9	170	32	545

注：特別養護老人ホームのうち、区の助成により整備されたものには、このほか「東京武蔵野ホーム」（板橋区、定員30人）がある。
資料：高齢施策担当部高齢社会対策課、介護保険課

図29 高齢者福祉施設等の定員の推移【表121関連】

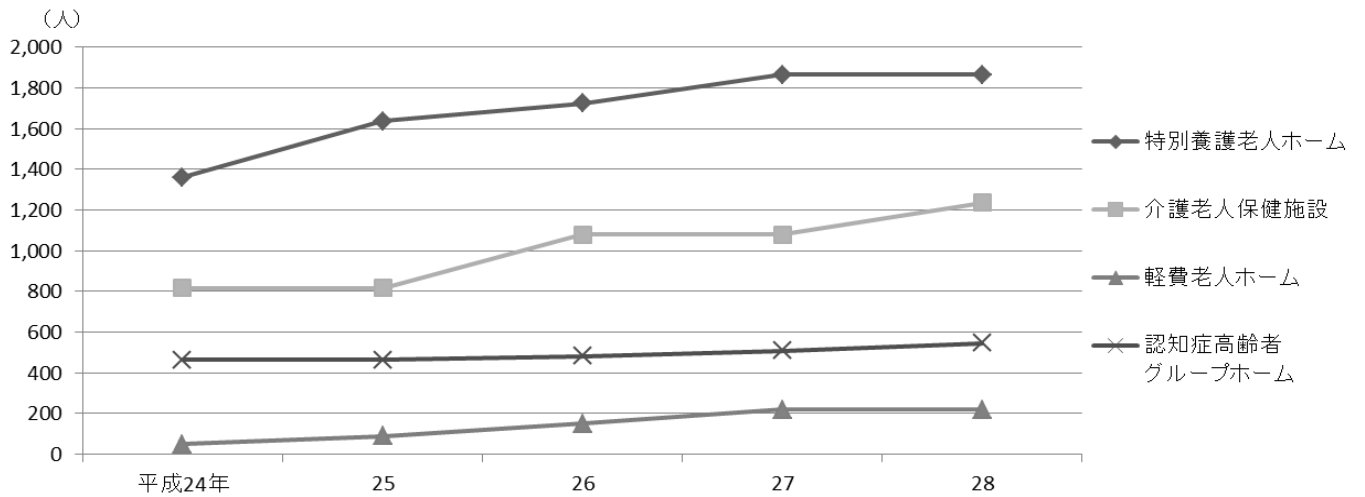

注：「軽費老人ホーム」には都市型軽費老人ホームを含む。

表122 老人ホーム措置・入所状況

年 度	養 護 老 人 ホ ー ム				軽 費 老 人 ホ ー ム			
	入 所 者	退 所 者	在 所 者	待 機 者	入 所 者	退 所 者	在 所 者	待 機 者
平成23年度	34	26	186	20	4	5	48	
24	39	37	188	6	8	7	49	
25	14	26	174	10	8	7	50	
26	24	25	173	7	4	4	50	
27	18	21	170	3	3	4	49	

注：「入所者」と「退所者」は各年度の合計数、「在所者」と「待機者」は各年度末現在の数値である。
資料：高齢施策担当部高齢社会対策課、福祉部光が丘総合福祉事務所

表123 国民健康保険

(1) 加入状況

(各年度末現在)

年 度	世 帯 数	人 口	加 入 状 況		加 入 率		年 間 平 均	
			加入世帯数	被保険者数	世 帯	被保険者	世 帯 数	被保険者数
					%	%		
平 成 23 年 度	336,848	695,432	121,170	195,080	36.0	28.1	122,848	198,552
24	345,379	709,609	119,620	190,839	34.6	26.9	121,060	194,102
25	348,841	712,407	118,291	186,525	33.9	26.2	119,814	190,178
26	352,799	716,377	116,261	180,972	33.0	25.3	118,094	185,080
27	357,910	720,915	113,726	173,818	31.8	24.1	115,738	178,510

注：「世帯数」および「人口」は住民基本台帳による数値である。

資料：区民部国保年金課

(2) 保険料の調定および収納状況

(ア) 基礎賦課額分

年 度	件 数			金 額		
	調 定	収 納	収 納 率	調 定 額	収 納 額	収 納 率
			%	円	円	%
平 成 23 年 度	1,202,686	1,010,311	84.0	13,496,610,900	11,621,942,069	86.1
24	1,192,088	1,014,022	85.1	13,127,416,548	11,406,951,317	86.9
25	1,173,242	997,677	85.0	13,160,440,787	11,492,873,328	87.3
26	1,151,882	986,556	85.6	13,342,358,440	11,754,447,838	88.1
27	1,120,036	962,367	85.9	13,263,809,546	11,692,114,217	88.2

注：数値は現年度分である。

資料：区民部国保年金課

(イ) 介護分

年 度	件 数			金 額		
	調 定	収 納	収 納 率	調 定 額	収 納 額	収 納 率
			%	円	円	%
平 成 23 年 度	623,552	524,682	84.1	1,767,247,492	1,493,216,113	84.5
24	619,466	527,309	85.1	1,834,071,427	1,561,123,433	85.1
25	600,315	511,066	85.1	1,994,118,462	1,711,989,852	85.9
26	580,571	497,648	85.7	1,901,126,116	1,647,927,881	86.7
27	554,726	476,319	85.9	1,747,904,891	1,519,202,788	86.9

注：数値は現年度分である。

資料：区民部国保年金課

(ウ) 後期高齢者支援金分

年 度	件 数			金 額		
	調 定	収 納	収 納 率	調 定 額	収 納 額	収 納 率
			%	円	円	%
平 成 23 年 度	1,202,683	1,010,262	84.0	4,024,468,706	3,465,531,691	86.1
24	1,192,084	1,013,963	85.1	4,399,473,677	3,822,905,461	86.9
25	1,173,222	997,630	85.0	4,683,899,868	4,090,419,535	87.3
26	1,151,872	986,499	85.6	4,484,374,376	3,945,756,346	88.0
27	1,120,035	962,317	85.9	4,163,040,394	3,670,281,192	88.2

注：数値は現年度分である。

資料：区民部国保年金課

(3) 1世帯、1人当たりの保険料

(ア) 基礎賦課額分

年 度	1 世 帯 当 た り の 保 険 料		1 人 当 た り の 保 険 料	
	調 定 額	収 納 額	調 定 額	収 納 額
	円	円	円	円
平 成 23 年 度	109,864	94,604	67,975	58,533
24	108,437	94,226	67,632	58,768
25	109,841	95,923	69,201	60,432
26	112,981	99,535	72,090	63,510
27	114,602	101,022	74,303	65,498

注：(1) 数値は現年度分である。

(2) 世帯数、被保険者数は年度ごとに算出した年間平均である。

資料：区民部国保年金課

(イ) 介護分

年 度	1 人 当 た り の 保 険 料	
	調 定 額	収 納 額
	円	円
平 成 23 年 度	23,950	20,236
24	25,439	21,653
25	28,489	24,459
26	28,318	24,547
27	27,179	23,622

注：(1) 数値は現年度分である。
(2) 世帯数、被保険者数は年度ごとに算出した年間平均である。

資料：区民部国保年金課

(ウ) 後期高齢者支援金分

年 度	1 世 帯 当 た り の 保 険 料		1 人 当 た り の 保 険 料	
	調 定 額	収 納 額	調 定 額	収 納 額
	円	円	円	円
平 成 23 年 度	32,760	28,210	20,269	17,454
24	36,341	31,579	22,666	19,695
25	39,093	34,140	24,629	21,508
26	37,973	33,412	24,229	21,319
27	35,970	31,712	23,321	20,561

注：(1) 数値は現年度分である。
(2) 世帯数、被保険者数は年度ごとに算出した年間平均である。

資料：区民部国保年金課

(4) 資格取得事由別被保険者数

年 度	総 数	転 入	社会保険離脱	生活保護廃止	出 生	後期高齢者離脱	そ の 他
平 成 23 年 度	36,140	11,064	21,096	455	927	2	2,596
24	34,832	11,181	20,208	524	884	1	2,034
25	34,794	10,923	19,707	566	877	1	2,720
26	34,099	10,994	19,046	546	833	—	2,680
27	34,013	11,025	18,877	529	770	2	2,810

資料：区民部国保年金課

(5) 資格喪失事由別被保険者数

年 度	総 数	転 出	社会保険加入	生活保護開始	死 亡	後期高齢者加入	そ の 他
平 成 23 年 度	40,168	12,354	17,465	1,512	967	5,494	2,376
24	39,073	11,109	17,510	1,475	982	5,477	2,520
25	39,108	10,794	19,029	1,165	886	4,699	2,535
26	39,652	10,634	19,302	1,162	926	5,070	2,558
27	41,167	10,862	20,401	1,044	903	5,490	2,467

資料：区民部国保年金課

(6) 療養諸費費用負担区分

年 度	受 診 件 数	1 人 当 た り 件 数	費 用 額				1 人 当 た り 費 用 額
			保 険 者 分	一 部 負 担 金	そ の 他 の 負 担 額		
			千円	千円	千円	千円	千円
平 成 23 年 度	3,000,520	15.11	53,660,591	38,989,061	12,369,838	2,301,692	270.3
24	2,987,873	15.39	53,460,838	38,831,174	12,121,052	2,508,612	275.4
25	2,965,152	15.59	53,273,091	38,735,797	12,002,305	2,534,989	280.1
26	2,911,767	15.73	52,835,854	38,455,090	11,900,874	2,479,889	285.5
27	2,864,815	16.05	53,684,382	39,083,460	12,254,061	2,346,861	300.7

注：(1) 老人保健法による医療給付に係る分を除く。
(2) 上記の数値は、厚生労働省提出資料の様式によるため、決算の数値とは異なる場合がある。

資料：区民部国保年金課

(7) 療養の給付等費用額の状況

年 度	総 数		診 療 費					
			入 院		入 院 外		歯 科	
	件 数	金 額	件 数	金 額	件 数	金 額	件 数	金 額
		千円		千円		千円		千円
平成 23 年度	2,912,069	52,404,164	32,287	16,893,240	1,477,081	18,791,384	358,377	4,660,142
24	2,898,741	52,246,573	31,374	17,119,211	1,463,604	18,647,816	360,488	4,628,337
25	2,874,736	52,101,958	30,845	16,624,558	1,443,564	18,711,383	363,176	4,622,055
26	2,822,648	51,688,042	30,205	16,426,684	1,406,993	18,723,387	363,410	4,553,960
27	2,779,807	52,575,291	30,038	16,699,461	1,382,197	19,012,713	355,725	4,409,055

年 度	薬 剤		食 事 療 養 ・ 生 活 療 養 費		訪 問 看 護 療 養 費	
	件 数	金 額	件 数	金 額	件 数	金 額
		千円		千円		千円
平成 23 年度	1,011,217	11,065,808	30,477	824,584	2,630	169,006
24	1,010,735	10,854,218	29,583	807,814	2,957	189,177
25	1,004,723	11,162,751	29,088	777,566	3,340	203,645
26	989,563	10,980,930	28,275	750,373	4,202	252,708
27	978,805	11,399,092	28,183	744,189	4,859	310,781

注：(1) 費用額とは、本人負担3割＋給付7割の10割相当、を意味する。

(2) 老人保健法による医療給付に係る分を除く。

(3) 上記の数値は、厚生労働省提出資料の様式によるため、決算の数値とは異なる場合がある。

(4) 「療養の給付」とは被保険者証を提出して療養取扱機関にかかった場合をいう。

資料：区民部国保年金課

(8) 療養費等支給決定状況

年 度	総 数		診 療 費		食 事 療 養 ・ 生 活 療 養 費		移 送 費	
	件 数	金 額	件 数	金 額	件 数	金 額	件 数	金 額
		千円		千円		千円		千円
平成 23 年度	118,928	911,309	1,672	22,969	20	212	2	36
24	118,715	880,137	2,022	20,909	24	287	2	36
25	119,504	848,440	4,107	26,416	32	211	2	104
26	117,394	832,197	2,545	23,726	15	45	1	64
27	113,224	804,140	2,873	30,780	11	20	3	14

年 度	柔 道 整 復		マ ッ サ ー ジ		鍼 ・ 灸		治 療 装 具	
	件 数	金 額	件 数	金 額	件 数	金 額	件 数	金 額
		千円		千円		千円		千円
平成 23 年度	109,080	742,047	3,169	76,836	3,594	29,145	1,391	40,064
24	108,144	705,575	3,375	82,642	3,806	32,011	1,342	38,677
25	106,899	675,382	3,407	76,736	3,737	30,623	1,320	38,968
26	106,480	665,144	3,160	72,083	3,877	33,419	1,316	37,716
27	102,062	626,304	3,207	75,754	3,811	34,056	1,257	37,212

注：(1) 老人保健法による医療給付に係る分を除く。

(2) 上記の数値は、厚生労働省提出資料の様式によるため、決算の数値とは異なる場合がある。

(3) 「療養費」とは被保険者証を使えなかった理由があるとき、その費用の一部を払い戻した場合をいう。

資料：区民部国保年金課

表124 介護保険
(1) 第1号被保険者数

(各年度末現在)					
年 度	人 口	第 1 号 被 保 険 者			
		計	65 歳 ～ 74 歳	75 歳 以 上	被 保 険 者 割 合
					%
平 成 23 年 度	708,500	140,859	70,081	70,778	19.88
24	709,609	145,923	72,365	73,558	20.56
25	712,407	150,037	74,661	75,376	21.06
26	716,377	153,724	76,345	77,379	21.46
27	720,915	156,429	76,388	80,041	21.70

注：「人口」は平成23年度は外国人登録を含み、平成24年度からは住民基本台帳の外国人人口を含む。

資料：高齢施策担当部介護保険課

(2) 保険料段階別第1号被保険者数

(各年度末現在)											
年 度	(23)		総 数	第 1 段階	第 2 段階	第 3 段 階		特 4 段階	第 4 段階	第 5 段階	第 6 段階
	(24～26)					特 3 段階	第 3 段階				
	(27)			第 1 段 階	第 2 段階	第 3 段階	第 4 段階	第 5 段階	第 6 段階	第 7 段階	
平 成	23	年 度	141,031	6,158	21,974	16,363		21,487	13,915	13,795	16,042
	24		146,092	6,628	23,015	7,957	9,219	21,940	14,100	14,746	16,811
	25		149,890	6,987	23,442	8,266	9,609	22,367	14,126	15,446	17,369
	26		153,588	7,319	23,712	8,772	9,935	22,080	14,567	16,216	17,723
	27		156,298	32,030		9,156	10,261	22,123	14,769	17,124	18,432
年 度	(23～26)		第 7 段階	第 8 段階	第 9 段階	第10段階	第11段階	第 12 段 階			
	(27)		第 8 段階	第 9 段階	第10段階	第11段階	第12段階	第13段階	第14段階	第15段階	
平 成	23	年 度	13,732	5,883	5,036	2,026	1,019	3,601			
	24		13,774	6,079	5,093	2,054	1,046	3,630			
	25		13,862	6,332	5,169	1,955	1,123	3,837			
	26		13,717	6,470	5,347	2,194	1,256	4,280			
	27		13,114	6,459	5,388	2,111	1,207	1,662	797	1,665	

注：(1) 総数には年度途中資格喪失者を含む。

(2) 平成24年度から特3段階(特例第3段階)が新設された。

(3) 平成27年度から保険料段階が12段階から15段階に変更された。

資料：高齢施策担当部介護保険課

(3) 保険料の調定および収納状況

年 度	調 定 件 数			調 定 額		
	計	特 別 徴 収	普 通 徴 収	計	特 別 徴 収	普 通 徴 収
平 成 23 年 度	円	円	円	円	円	円
24	146,494	120,067	26,427	6,342,978,880	5,438,314,520	904,664,360
25	151,840	122,564	29,276	8,873,156,720	7,492,999,540	1,380,157,180
26	155,936	126,609	29,327	9,152,007,110	7,756,550,250	1,395,456,860
27	159,836	130,240	29,596	9,448,291,000	8,018,919,050	1,429,371,950
27	162,509	132,418	30,091	11,176,969,890	9,550,646,360	1,626,323,530
年 度	収 納 額			収 納 率		
	計	特 別 徴 収	普 通 徴 収	計	特 別 徴 収	普 通 徴 収
平 成 23 年 度	円	円	円	%	%	%
24	6,196,623,285	5,438,314,520	758,308,765	97.7	100.0	83.8
25	8,657,475,630	7,492,999,540	1,164,476,090	97.6	100.0	84.4
26	8,931,121,363	7,756,550,250	1,174,571,113	97.6	100.0	84.2
27	9,225,113,410	8,018,919,050	1,206,194,360	97.6	100.0	84.4
27	10,919,655,780	9,550,646,360	1,369,009,420	97.7	100.0	84.2

注：(1) 調定件数は、年度中に調定した人の延べ人数である。

(2) 収納額は収入済額から還付未済額を引いた額である。

資料：高齢施策担当部介護保険課

(4) 要介護認定申請および審査件数

年 度	申 請 書 受 理 件 数	認 定 調 査 件 数	主 治 医 意 見 書 作 成 件 数	審 査 会 開 催 数	審 査 判 定 数
平 成 23 年 度	26,465	25,602	25,659	720	25,567
24	27,296	26,392	26,552	760	25,879
25	27,716	27,099	26,928	764	26,593
26	29,363	28,472	28,641	765	27,689
27	30,387	29,538	29,704	792	29,493

資料：高齢施策担当部介護保険課

(5) 要介護認定者数

(各年度末現在)

年 度	総 数			要 支 援 1			要 支 援 2			要 介 護 1		
	計	第 1 号	第 2 号	計	第 1 号	第 2 号	計	第 1 号	第 2 号	計	第 1 号	第 2 号
平 成 23 年 度	25,710	25,055	655	1,862	1,841	21	2,795	2,756	39	4,386	4,303	83
24	27,498	26,844	654	2,286	2,265	21	2,920	2,876	44	5,465	5,364	101
25	29,021	28,374	647	2,714	2,679	35	3,122	3,069	53	5,923	5,827	96
26	30,165	29,540	625	3,021	2,992	29	3,235	3,194	41	6,648	6,524	124
27	30,737	30,133	604	3,191	3,156	35	3,524	3,467	57	6,069	5,977	92

年 度	要 介 護 2			要 介 護 3			要 介 護 4			要 介 護 5		
	計	第 1 号	第 2 号	計	第 1 号	第 2 号	計	第 1 号	第 2 号	計	第 1 号	第 2 号
平 成 23 年 度	6,289	6,105	184	3,870	3,741	129	3,312	3,233	79	3,196	3,076	120
24	6,119	5,968	151	3,881	3,761	120	3,415	3,324	91	3,412	3,286	126
25	6,263	6,104	159	4,057	3,954	103	3,619	3,538	81	3,323	3,203	120
26	6,279	6,130	149	4,186	4,088	98	3,546	3,466	80	3,250	3,146	104
27	6,684	6,545	139	4,254	4,166	88	3,708	3,629	79	3,307	3,193	114

資料：高齢施策担当部介護保険課

(6) サービス受給者数

年 度	居 宅 ・ 介 護 予 防 サ ー ビ ス	施 設 サ ー ビ ス			地域密着型サービス
		介護老人福祉施設	介護老人保健施設	介護療養型医療施設	
平 成 23 年 度	198,359	21,010	10,601	5,053	13,937
24	214,214	21,162	11,510	4,841	15,707
25	227,513	24,429	11,547	4,516	16,007
26	241,574	25,400	12,635	4,050	16,979
27	236,985	26,628	13,670	3,809	17,338

注：サービス受給者数は、各月の利用人数を合計したものである。

資料：高齢施策担当部介護保険課

(7) サービス区分別経費

年 度	居 宅 ・ 介 護 予 防 サ ー ビ ス 費					
	計	訪 問 介 護	訪 問 入 浴 介 護	訪 問 看 護	訪 問 リハビリテーション	通 所 介 護
平 成 23 年 度	千円	千円	千円	千円	千円	千円
24	21,981,091	5,466,403	384,932	771,274	68,014	5,362,768
25	24,122,632	5,753,166	407,950	880,742	85,533	6,157,781
26	25,720,261	5,792,204	373,214	988,913	111,522	6,786,791
27	27,180,497	5,651,450	372,869	1,136,868	128,056	7,384,884
	27,614,687	5,364,737	366,561	1,318,029	136,030	7,349,099
年 度	居 宅 ・ 介 護 予 防 サ ー ビ ス 費					
	通 所 リハビリテーション	福 祉 用 具 貸 与	短 期 入 所 生 活 ・ 療 養 介 護	居 宅 療 養 管 理 指 導	特 定 施 設 入 居 者 生 活 介 護	居 宅 介 護 支 援 ・ 介 護 予 防 支 援
平 成 23 年 度	千円	千円	千円	千円	千円	千円
24	1,010,942	1,235,120	1,077,774	436,807	3,778,862	2,138,947
25	1,089,349	1,331,593	1,078,997	500,586	4,238,329	2,334,291
26	1,120,020	1,396,644	1,241,995	581,003	4,578,057	2,486,109
27	1,203,642	1,486,252	1,338,687	661,449	4,947,252	2,605,368
	1,247,154	1,563,467	1,379,327	731,719	5,178,288	2,674,177
年 度	居 宅 ・ 介 護 予 防 サ ー ビ ス 費		施 設 サ ー ビ ス 費			
	福 祉 用 具 購 入 費	住 宅 改 修 費	計	介 護 老 人 福 祉 施 設	介 護 老 人 保 健 施 設	介 護 療 養 型 医 療 施 設
平 成 23 年 度	千円	千円	千円	千円	千円	千円
24	68,021	181,228	10,358,584	5,532,203	2,946,935	1,879,446
25	71,673	192,642	10,727,313	5,688,828	3,235,431	1,803,053
26	71,404	192,386	11,398,295	6,500,101	3,229,840	1,668,354
27	70,676	193,044	11,733,179	6,724,305	3,502,746	1,506,128
	79,699	226,399	12,001,244	6,900,335	3,692,536	1,408,373
年 度	施 設 サ ー ビ ス 費	地 域	密 着 型	サ ー ビ ス 費	そ の 他	
	食 事 費 用	計	夜 間 対 応 型 訪 問 介 護	認 知 症 対 応 型 通 所 介 護	小 規 模 多 機 能 型 居 宅 介 護	認 知 症 対 応 型 共 同 生 活 介 護
平 成 23 年 度	千円	千円	千円	千円	千円	千円
24	—	2,202,340	63,816	429,221	422,637	1,284,569
25	—	2,614,196	87,966	463,429	544,246	1,502,697
26	—	2,691,340	83,804	434,557	524,248	1,511,434
27	—	2,886,255	75,195	447,983	601,703	1,541,937
	—	2,947,915	80,278	395,008	629,526	1,548,303
年 度	地 域 密 着 型 サ ー ビ ス 費			そ の 他		
	地 域 密 着 型 特 定 施 設 入 居 者 生 活 介 護	地 域 密 着 型 介 護 老 人 福 祉 施 設 入 所 者 生 活 介 護	定 期 巡 回 ・ 随 時 対 応 型 訪 問 介 護 看 護	高 額 介 護 等 サ ー ビ ス 費	審 査 支 払 手 数 料	特 定 入 所 者 介 護 サ ー ビ ス 費
平 成 23 年 度	千円	千円	千円	千円	千円	千円
24	2,097	—	—	762,134	61,736	940,019
25	—	—	15,857	877,887	53,397	997,228
26	—	—	137,296	956,199	57,364	1,141,007
27	—	2,608	216,829	1,018,697	47,062	1,205,324
	—	2,902	291,899	1,201,337	48,686	1,224,772

資料：高齢施策担当部介護保険課

図30 国民健康保険被保険者および加入率の推移【表123関連】**図31 要介護認定者数の推移【表124関連】**

表125 国民年金
(1) 拠出年金加入者数

年 度		(各年度末現在)			
		被 保 険 者 数	1 号 (強 制)	1 号 (任 意)	3 号
平 成	23 年 度	172,501	114,958	2,589	54,954
	24	170,343	113,169	2,307	54,867
	25	169,654	113,368	2,103	54,183
	26	168,013	111,879	2,021	54,113
	27	164,245	108,543	1,953	53,749

資料：区民部国保年金課

(2) 拠出年金受給権者状況

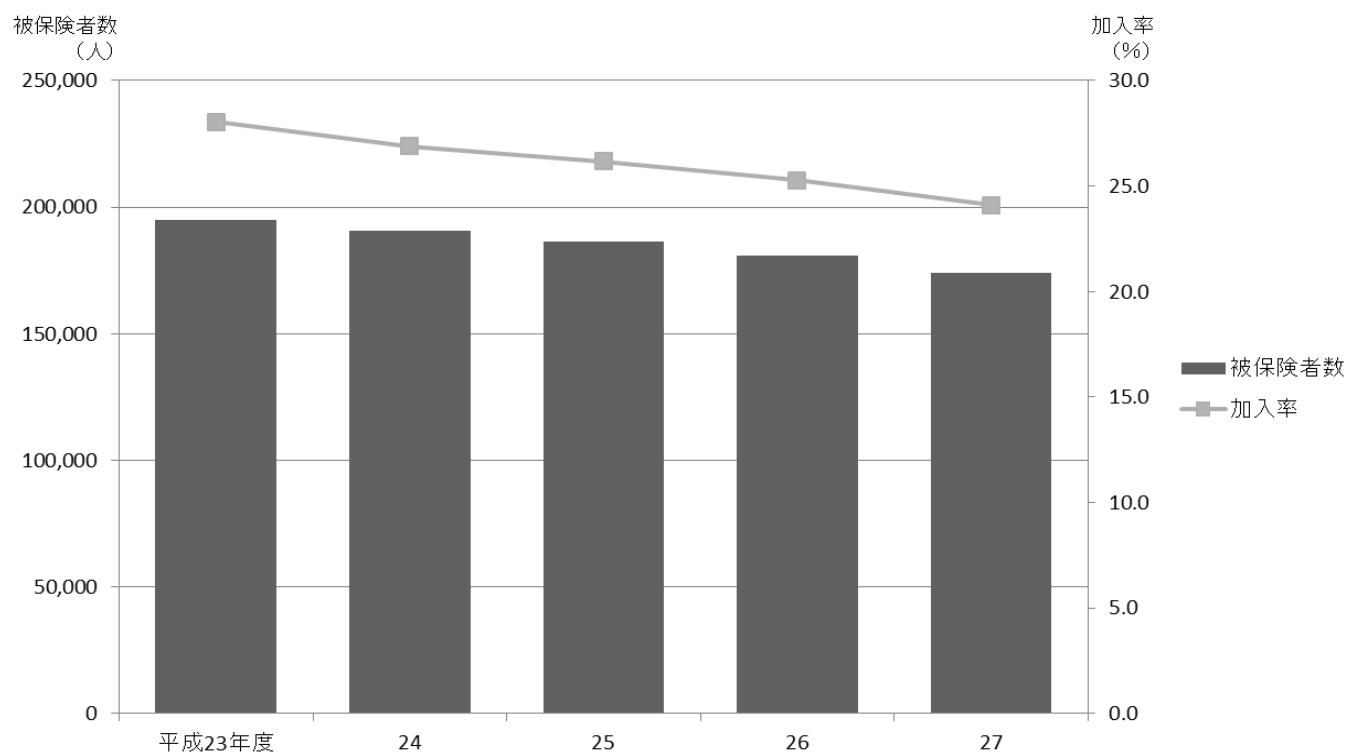
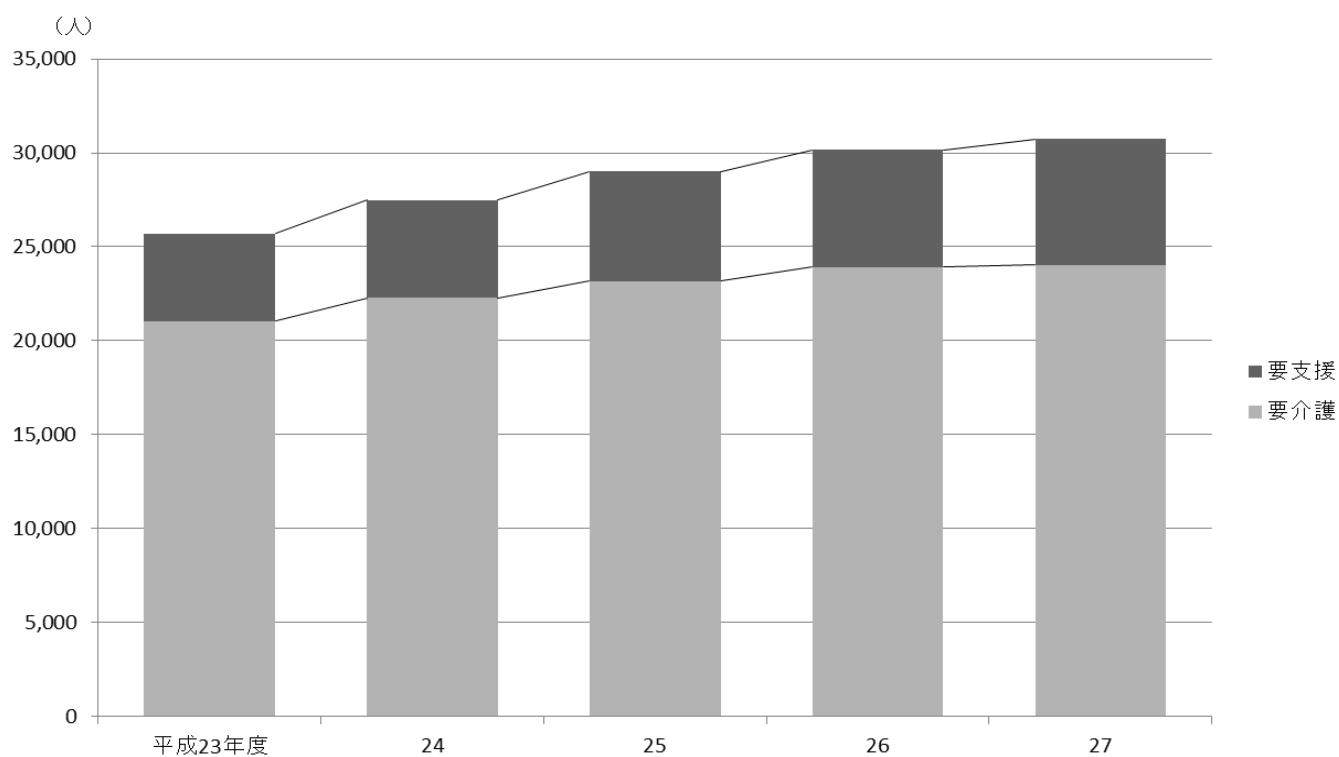
年 度		(各年度末現在)							
		老 齡	通 算 老 齡	老 齡 基 礎	障 害	障 害 基 礎	遺 族 基 礎	寡 婦	死 亡 一 時 金
平 成	23 年 度	5,205	4,721	112,636	226	1,798	256	82	148
	24	4,594	4,269	118,214	203	1,855	225	67	139
	25	4,058	3,868	123,092	185	1,918	216	56	111
	26	3,600	3,446	127,595	174	1,963	217	57	106
	27	3,128	3,056	131,078	165	2,045	224	51	92

資料：区民部国保年金課

(3) 福祉年金受給権者状況

年 度		(各年度末現在)					
		総 数			全 部 支 給		
		計	老 齢 福 祉	障 害 基 礎	計	老 齢 福 祉	障 害 基 礎
平 成	23 年 度	4,640	42	4,598	4,343	14	4,329
	24	4,685	37	4,648	4,385	12	4,373
	25	4,775	24	4,751	4,471	6	4,465
	26	4,828	17	4,811	4,525	3	4,522
	27	4,983	15	4,968	4,672	2	4,670

年 度		一 部 支 給 停 止			全 部 支 給 停 止		
		計	老 齢 福 祉	障 害 基 礎	計	老 齢 福 祉	障 害 基 礎
平 成	23 年 度	41	1	40	256	27	229
	24	45	—	45	255	25	230
	25	50	1	49	254	17	237
	26	41	1	40	262	13	249
	27	37	1	36	274	12	262

資料：区民部国保年金課

表126 後期高齢者医療制度に基づく医療給付状況

年 度	対 象 者 数	総 数		診 療 費			
				医 科 入 院		医 科 入 院 外	
		件 数	費 用 額	件 数	費 用 額	件 数	費 用 額
		千円		千円		千円	
平 成 23 年 度	68,205	2,353,176	60,385,084	48,449	25,081,738	1,134,813	17,365,890
24	70,652	2,473,580	62,914,675	49,661	26,196,999	1,179,926	18,250,492
25	72,263	2,613,213	65,532,171	50,324	26,965,770	1,214,782	18,943,879
26	74,018	2,687,210	66,701,998	50,984	27,246,782	1,239,282	19,401,783
27	76,390	2,779,166	70,618,385	52,633	28,834,134	1,275,125	20,416,578
年 度	診 療 費		調 剤		食 事 療 養 費		
	歯 科 (歯 科 入 院 含 む)						
	件 数	費 用 額	件 数	費 用 額	件 数	費 用 額	
	千円		千円		千円		
平 成 23 年 度	177,420	2,525,648	815,235	11,817,964	45,083	1,397,121	
24	190,339	2,671,925	858,470	12,115,320	46,297	1,400,892	
25	204,220	2,841,397	896,075	13,062,538	47,077	1,403,746	
26	218,260	2,941,727	925,720	13,296,480	47,559	1,394,267	
27	230,807	3,078,952	957,044	14,316,848	49,214	1,425,544	
年 度	訪 問 看 護 療 養 費		医 療 費 支 給 費				
	件 数	費 用 額	件 数	費 用 額			
	千円		千円				
平 成 23 年 度	2,654	189,808	174,605	2,006,915			
24	2,791	222,920	192,393	2,056,127			
25	2,927	230,929	197,808	2,083,911			
26	3,414	279,953	201,991	2,141,006			
27	4,046	348,899	210,297	2,197,430			

注：(1)「件数」および「費用額」は、東京都後期高齢者医療広域連合の給付状況から、練馬区の被保険者分を抽出したものである。
(2)「対象者数」は、各年度末日(3月31日)現在の数値である。
(3)医療費総額(「総数」の「費用額」)は、戻入差引前の数値である。
(4)「食事療養費」の「件数」は「医科入院」、「歯科」の再掲である。
資料：区民部国保年金課

表127 児童手当等支給状況

(1) 児童手当および子ども手当

年 度	児 童 手 当		子 ど も 手 当	
	延 べ 児 童 数	支 給 金 額	延 べ 児 童 数	支 給 金 額
		千円	千円	
平成 23 年度	148	1,025	1,003,244	12,481,548
24	840,007	8,710,675	199,196	2,234,522
25	1,014,495	10,305,405	11	143
26	1,008,049	10,210,190	—	—
27	1,004,298	10,139,805	—	—

注：(1)平成22年4月1日に児童手当が子ども手当に制度改正された。支給対象年齢が中学校修了までに拡大し、所得制限が廃止された。
(2)平成24年4月1日に子ども手当が児童手当に制度改正された。平成24年6月分から所得制限が設けられた。
資料：こども家庭部子育て支援課

(2) 児童扶養手当および特別児童扶養手当

年 度	児 童 扶 養 手 当		特 別 児 童 扶 養 手 当	
	延 べ 児 童 数	支 給 金 額	受 給 者 数	児 童 数
		千円		
平成 23 年度	55,623	2,101,847	605	622
24	55,941	2,114,282	630	647
25	56,179	2,113,291	676	694
26	55,257	2,051,015	663	681
27	55,215	2,049,552	648	667

注：特別児童扶養手当の認定・支給事務は東京都が行っている。
資料：こども家庭部子育て支援課

(3) 児童育成手当

年 度	育 成 手 当		障 害 手 当	
	延 べ 児 童 数	支 給 金 額	延 べ 児 童 数	支 給 金 額
		千円	千円	
平成 23 年度	107,026	1,444,851	5,680	88,040
24	106,663	1,439,951	5,768	89,404
25	105,253	1,420,916	6,169	95,620
26	103,391	1,395,779	6,155	95,403
27	101,901	1,375,334	6,005	93,078

資料：こども家庭部子育て支援課

表128 学童クラブ数、職員数および児童数等

(各年10月31日現在)						
年		学 童 ク ラ ブ 数	職 員 数	留 守 家 庭 児 童 数	入 会 児 童 数	入 会 率
						%
平成	23 年	93 (17)	165	4,879	3,774	77.4
	24	92 (22)	158	5,132	3,758	73.2
	25	92 (24)	150	5,099	3,795	74.4
	26	92 (28)	150	5,461	3,976	72.8
	27	92 (28)	155	5,858	4,193	71.6

注：(1) 学童クラブ数の()内の数値は、委託施設の数で内数である。
(2) 「留守家庭児童」とは、父母(両親不在の場合は父母に代わる保護者)が就労・疾病などの理由により、放課後に家庭での保育を受けられない状況にある児童のことをいう。

資料：こども家庭部子育て支援課

表129 子育てのひろば数および利用者数

年 度		総 数		区立子育てのひろば(びよびよ)		民設子育てのひろば	
		施 設 数	利 用 者 数	施 設 数	利 用 者 数	施 設 数	利 用 者 数
平成	23 年度	17	177,375	7	133,746	10	43,629
	24	18	189,143	8	141,599	10	47,544
	25	19	191,460	8	143,159	11	48,301
	26	22	217,583	9	166,277	13	51,306
	27	22	222,341	9	171,629	13	50,712

資料：こども家庭部練馬子ども家庭支援センター

表130 保育所施設数、定員および待機児数

(各年4月1日現在)

年	総 数			区 立 保 育 園		私 立 保 育 園		家庭的保育事業		小 規 模 保 育 事 業			
	施 設	家庭的 保育者	定 員	施 設	定 員	施 設	定 員	家庭的 保育者	定 員	施 設	家庭的 保育者	定 員	
平 成 19 年	118	68	8,984	60	6,410	20	1,617	46	131	—	—	—	
	120	63	9,068	60	6,415	21	1,677	42	121	—	—	—	
	122	61	9,212	60	6,453	23	1,790	41	117	—	—	—	
	126	69	9,585	60	6,536	24	1,878	48	141	—	—	—	
	137	71	10,168	60	6,541	29	2,277	50	147	—	—	—	
	24	143	72	10,826	60	6,541	36	2,873	51	149	—	—	—
	25	149	70	11,314	60	6,567	41	3,318	54	159	—	—	—
	26	157	68	12,038	60	6,585	48	3,922	57	168	6	6	97
	27	177	67	13,410	60	6,596	65	5,285	56	170	13	11	211
	28	188	66	14,163	60	6,621	75	6,120	55	170	22	11	382
年	事 業 所 内 業 保 育 事 業		居 宅 訪 問 型 保 育 事 業	認 証 保 育 所		保 育 室		そ の 他			待 機 児 数		
	施 設	定 員	定 員	施 設	定 員	施 設	定 員	施 設	福 祉 員	定 員			
平 成 19 年	—	—	—	20	573	10	187	8	22	66	243		
	—	—	—	22	623	9	169	8	21	63	254		
	—	—	—	22	623	9	169	8	20	60	429		
	—	—	—	27	815	7	140	8	21	75	552		
	—	—	—	31	968	7	140	10	21	95	564		
24	—	—	—	34	1,055	5	133	8	21	75	523		
25	—	—	—	36	1,117	4	93	8	16	60	578		
26	—	—	—	36	1,146	4	93	3	5	27	487		
27	2	10	—	34	1,065	3	73	—	—	—	176		
28	2	10	2	28	846	1	12	—	—	—	166		

注：(1) 「その他」は、「駅型グループ保育室」(平成11年度～平成26年度)、「練馬型グループ保育室」(平成23年度)の値の合計である。
(2) 「居宅訪問型保育」は、4月1日現在の在籍児数を定員としている。

資料：こども家庭部保育課

表131 保育所別定員、在籍児数および職員数

(1) 区立保育園

(平成28年4月1日現在)

保 育 園 名	定 員			在 籍 児 数			職 員 数		
	計	乳 児	幼 児	計	乳 児	幼 児	計	保 育 士	そ の 他
総 数	6, 621	2, 720	3, 901	6, 385	2, 701	3, 684	1, 677	1, 319	358
* 豊 玉 第 二	103	46	57	102	46	56	29	23	6
* 豊 玉 第 三	82	34	48	82	34	48	30	23	7
* 豊 玉 第 四	121	51	70	121	51	70	32	25	7
* 豊 玉 第 五	77	35	42	76	35	41	24	18	6
* 練 馬	113	51	62	110	51	59	30	24	6
* 桜 台 第 二	95	30	65	86	30	56	22	19	3
* 桜 台 第 三	125	53	72	123	53	70	29	22	7
* 栄 平 和 町 台	130	50	80	130	50	80	31	25	6
* 氷 川 第 二	125	53	72	122	52	70	35	27	8
* 氷 川 第 三	99	38	61	89	37	52	24	19	5
* 北 町 第 二	130	55	75	128	54	74	31	25	6
* 北 町 第 三	78	33	45	78	33	45	25	18	7
* 向 日 山 町	122	52	70	122	52	70	31	24	7
* 春 日 町 第 二	124	50	74	124	50	74	35	28	7
* 春 日 町 第 三	105	47	58	104	47	57	28	22	6
* 春 日 町 第 四	95	30	65	88	30	58	20	16	4
* 早 宮 第 二	106	47	59	105	47	58	31	24	7
* 貫 井 第 二	121	52	69	119	52	67	33	25	8
* 貫 井 第 三	93	28	65	89	28	61	23	18	5
* 田 柄 第 二	124	52	72	121	52	69	33	26	7
* 田 柄 第 三	92	27	65	74	27	47	18	15	3
* 光 が 丘 第 二	124	52	72	111	51	60	27	21	6
* 光 が 丘 第 三	104	39	65	91	39	52	30	23	7
* 光 が 丘 第 四	119	50	69	111	49	62	28	22	6
* 光 が 丘 第 五	128	56	72	124	56	68	31	25	6
* 光 が 丘 第 六	125	53	72	123	53	70	28	22	6
* 光 が 丘 第 七	125	54	71	121	53	68	31	25	6
* 光 が 丘 第 八	120	54	66	119	54	65	29	23	6
* 光 が 丘 第 九	127	55	72	120	55	65	31	25	6
* 光 が 丘 第 十	130	58	72	130	58	72	35	26	9
* 光 が 丘 第 十一	122	53	69	113	53	60	28	22	6
* 光 が 丘 第 十二	127	58	69	127	58	69	30	23	7
* 旭 町 第 二	120	51	69	117	51	66	29	23	6
* 旭 町 第 三	88	37	51	83	36	47	22	17	5
* 旭 町 第 四	123	54	69	123	54	69	29	23	6
* 高 土 支 田	122	50	72	119	50	69	32	25	7
* 高 土 支 田	122	50	72	117	48	69	27	22	5
* 富 士 見 台 こぶし	93	28	65	86	28	58	19	15	4
* 富 士 見 台 こぶし	50	50	—	49	49	—	25	19	6
* 富 士 見 台 こぶし	78	18	60	69	18	51	19	15	4
* 南 田 中 第 二	93	28	65	87	27	60	20	17	3
* 上 石 神 井 第 二	94	37	57	84	37	47	20	16	4
* 上 石 神 井 第 三	113	43	70	108	43	65	27	21	6
* 上 石 神 井 第 四	91	38	53	87	38	49	23	18	5
* 石 神 井 台	126	51	75	124	51	73	32	24	8
* 石 神 井 台 第 二	114	49	65	111	49	62	29	22	7
* 石 神 井 町 第 二	118	50	68	118	50	68	31	25	6
* 石 神 井 町 第 三	126	55	71	125	54	71	32	25	7
* 高 野 台	123	52	71	123	52	71	33	27	6
* 下 石 神 井 第 三	129	54	75	126	53	73	33	26	7
* 関 町 第 二	124	46	78	124	46	78	24	20	4
* 関 町 第 三	97	36	61	92	36	56	24	18	6
* 関 町 第 四	128	56	72	124	55	69	31	25	6
* 東 大 泉 第 二	79	20	59	66	20	46	18	15	3
* 東 大 泉 第 三	128	53	75	128	53	75	30	24	6
* 東 大 泉 第 四	53	20	33	49	20	29	25	19	6
* 西 大 泉 第 五	102	42	60	98	41	57	30	24	6
* 南 大 泉 第 六	126	52	74	124	52	72	29	23	6
* 北 大 泉 第 七	122	50	72	117	48	69	30	23	7
* 大 泉 学 園	128	54	74	124	52	72	32	25	7

注：(1)「在籍児数」は、他区市町村からの受託児童を含む。

(2)「乳児」とは0～2歳児、「幼児」とは3～5歳児をいう。

(3) *印の保育園は運営業務を委託している。

資料：こども家庭部保育課、保育計画調整課

(2) 私立保育園【1/2】

(平成28年4月1日現在)

保 育 園 名	定 員			在 籍 児 数			職 員 数		
	計	乳 児	幼 児	計	乳 児	幼 児	計	保 育 士	そ の 他
総 数	6,120	2,668	3,452	5,737	2,645	3,092	1,538	980	558
練馬二葉	120	54	66	119	54	65	32	23	9
練馬和光	113	28	85	111	28	83	23	14	9
神の教会	92	30	62	87	30	57	38	24	14
神の教会分園	29	29	—	29	29	—	—	—	—
練馬仲町	75	31	44	72	31	41	16	11	5
平和	51	15	36	53	15	38	11	7	4
最勝寺みのり	102	42	60	100	41	59	27	17	10
エンゼル	101	35	66	94	35	59	30	13	17
青い鳥	73	21	52	67	20	47	15	10	5
石神井	70	31	39	70	31	39	19	13	6
くりのみ	60	19	41	56	18	38	13	9	4
大泉	92	38	54	89	38	51	23	17	6
妙福寺	134	44	90	132	44	88	35	19	16
マーガレット	100	39	61	109	39	70	40	24	16
マーガレット分園	29	29	—	28	28	—	—	—	—
道灌山	89	38	51	89	38	51	21	15	6
大泉にじのいろ	125	47	78	123	47	76	54	31	23
大泉にじのいろ分園	29	29	—	29	29	—	—	—	—
どんぐり山	80	35	45	61	35	26	23	11	12
アスク関町北	131	59	72	128	59	69	25	17	8
ベネッセ大泉学園	67	28	39	63	28	35	18	14	4
なんこう	99	39	60	99	39	60	20	11	9
エンゼルベア石神井	50	21	29	48	21	27	12	8	4
アスク石神井台	76	31	45	75	31	44	15	11	4
アスク石神井まち	114	42	72	112	42	70	20	13	7
アスク豊玉中	128	56	72	125	56	69	20	14	6
アンジェリカ桜台	81	36	45	81	36	45	22	17	5
にじいろ保育園練馬中村	64	28	36	61	28	33	18	13	5
にじいろ保育園大泉学園	60	27	33	58	27	31	20	12	8
Nicot富士見台	60	27	33	60	27	33	13	8	5
にじいろ保育園上石神井	117	51	66	116	51	65	25	18	7
ビジョンランド上石神井	80	32	48	80	32	48	23	14	9
南大泉にじのいろ	110	47	63	110	47	63	33	23	10
茶々おおいずみ	100	40	60	99	40	59	23	14	9
春アンミッコ	60	27	33	60	27	33	25	15	10
ベネッセ氷川台	60	27	33	60	27	33	20	12	8
愛里武蔵関	60	24	36	56	24	32	17	9	8
風の子	71	32	39	70	32	38	23	11	12
にじいろ保育園新桜台	93	39	54	93	39	54	25	17	8
ベネッセ石神井公園	99	39	60	98	39	59	27	19	8
そあ季の花	120	51	69	120	51	69	23	14	9
ベネッセ中村橋	99	39	60	100	39	61	26	16	10
Nicot石神井公園	99	39	60	97	39	58	20	12	8
コピーブリススクールせきまち	110	45	65	110	45	65	22	12	10
グローバルキッズ大泉	99	39	60	99	39	60	19	12	7
グローバルキッズ光が丘	99	39	60	85	39	46	18	11	7
にじいろ保育園氷川台	99	39	60	96	39	57	22	16	6
にじいろ保育園早宮	99	39	60	93	39	54	22	16	6
はやみやさくらさく	70	32	38	57	32	25	16	11	5
にじいろ保育園平和台	80	36	44	69	36	33	21	13	8
にじのいるか氷川台	90	39	51	71	39	32	21	14	7
太陽の子豊玉北	60	24	36	57	24	33	17	12	5
あい高野台	90	39	51	66	39	27	18	11	7
わらべうた練馬高野台	70	32	38	64	32	32	17	9	8
茶々むさしせき	131	43	88	103	43	60	24	16	8
太陽の子東大泉	70	32	38	64	32	32	18	13	5
にじいろ保育園大泉学園南	70	32	38	69	32	37	21	15	6
コピーブリススクールみなみおおいずみ	70	29	41	59	29	30	16	10	6
あかねの森	110	44	66	96	44	52	20	15	5
アンジェリカ田柄	65	32	33	62	32	30	22	16	6

(2) 私立保育園【2/2】

保 育 園 名	定 員			在 籍 児 数			職 員 数		
	計	乳 児	幼 児	計	乳 児	幼 児	計	保 育 士	そ の 他
にじいろ 保育園 練馬 高松	70	32	38	63	31	32	20	14	6
アンジェリカ 北町	70	32	38	66	32	34	19	13	6
まちの保育園 小竹向原	80	32	48	79	32	47	24	12	12
ベビーステーション 石神井公園	60	28	32	50	28	22	14	6	8
きらっこ 石神井公園	70	32	38	66	32	34	19	11	8
にじいろ 保育園 中村一丁目	70	36	34	62	36	26	17	12	5
光が丘わかば	110	44	66	72	44	28	22	17	5
ベビーステーション 石神井第2	60	60	—	50	50	—	16	6	10
わらべうた大泉学園	60	60	—	52	52	—	18	14	4
チェリーチャイルド	66	30	36	62	30	32	21	10	11
ねりまさくらさく	74	32	42	51	32	19	21	9	12
保育所まあむ 中村橋駅前	60	27	33	43	27	16	13	12	1
アートチャイルドケア 中村橋	30	30	—	30	30	—	12	9	3
ゆらりん 大泉学園	60	27	33	48	27	21	21	13	8
ラブ・クルー 大泉	36	36	—	36	36	—	14	10	4

注：(1)「在籍児数」は、他区市町村からの受託児童を含む。

(2)「乳児」とは0～2歳児、「幼児」とは3～5歳児をいう。

資料：こども家庭部 保育課

図32 保育所定員と待機児数の推移【表130関連】

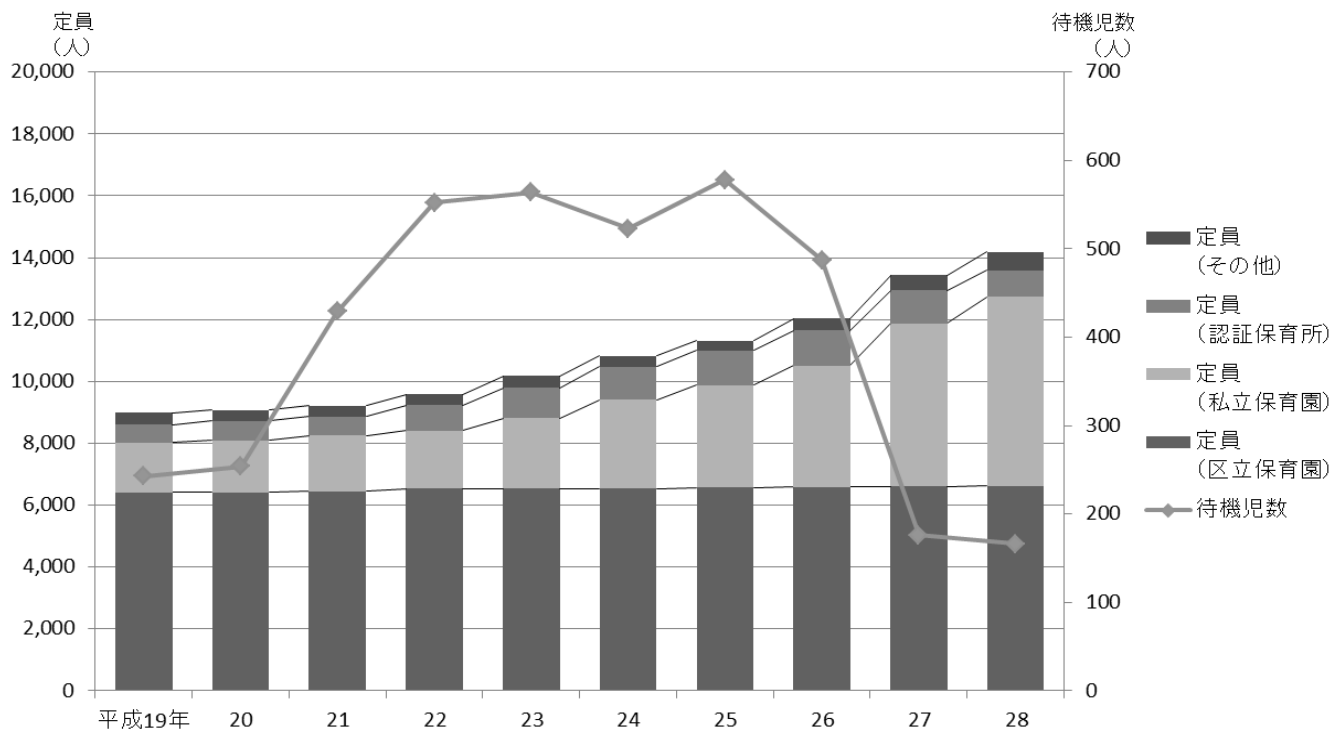

注：「その他」は、平成26年度までは保育室、家庭福祉員、駅型グループ保育室、グループ型家庭的保育事業の合計値である。平成27年度からは保育室、家庭的保育者、小規模保育事業A型・B型・C型、事業所内保育事業の合計値である。

表132 児童年齢別保育所定員および在籍児数

(各年4月1日現在)

年 お よ び 年 齢	定 員			在 籍 児 数		
	計	区 立	私 立	計	区 立	私 立
平 成 24 年	9,414	6,541	2,873	9,077	6,372	2,705
25	9,885	6,567	3,318	9,600	6,386	3,214
26	10,507	6,585	3,922	10,266	6,443	3,823
27	11,881	6,596	5,285	11,211	6,381	4,830
28	12,741	6,621	6,120	12,122	6,385	5,737
0 ～ 2 歳	5,388	2,720	2,668	5,346	2,701	2,645
0	1,011	531	480	1,005	525	480
1	2,030	1,022	1,008	2,022	1,017	1,005
2	2,347	1,167	1,180	2,319	1,159	1,160
3 ～ 5 歳	7,353	3,901	3,452	6,776	3,684	3,092
3	...	1,250	...	2,369	1,206	1,163
4	...	1,313	...	2,237	1,223	1,014
5	...	1,338	...	2,170	1,255	915

注：私立保育園の一部で3～5歳の年齢ごとの定員を定めていないため、合計値のみを表示した。
資料：こども家庭部保育課

表133 家庭的保育者(家庭福祉員)数、定員数および年齢別在籍児数

年 度	家庭的保育者数 (家庭福祉員数)	定 員	在 籍 児 数			
			計	0 歳	1 歳	2 歳
平 成 24 年 度	51	149	1,725	376	899	450
25	54	159	1,830	453	670	707
26	57	168	1,947	582	909	456
27	56	170	1,984	457	978	549
28	55	170

注：(1) 家庭的保育者(家庭福祉員)数、定員は各年度4月1日現在の数値である。在籍児数は年度毎の延べ数であるため、最新年度は未計上である。
(2) 平成26年度までは家庭福祉員として実施し、平成27年度より家庭的保育事業に移行した。
資料：こども家庭部保育課

表134 小規模保育事業A型・B型（スマート保育）施設数、定員および年齢別在籍児数

年 度	施 設 数	定 員	在 籍 児 数			
			計	0 歳	1 歳	2 歳
平 成 26 年 度	4	67	563	136	249	178
27	9	156	1,669	383	759	527
28	18	327

注：(1) 施設数、定員は、各年度4月1日現在の数値である。
(2) 在籍児数は、年度毎の延べ数であるため、最新年度については未計上である。
(3) 平成26年4月にスマート保育事業として開始し、平成27年4月より区の認可事業である小規模保育事業に移行した。
資料：こども家庭部保育課

表135 小規模保育事業C型（グループ型家庭的保育事業）施設数、定員および年齢別在籍児数

年 度	施 設 数	家 庭 的 保 育 者 数	定 員	在 籍 児 数			
				計	0 歳	1 歳	2 歳
平 成 25 年 度	—	—	—	137	42	75	20
26	2	6	30	533	207	241	85
27	4	11	55	652	118	357	177
28	4	11	55

注：(1) 施設数、家庭的保育者数、定員は、各年度4月1日現在の数値である。
(2) 在籍児数は、年度毎の延べ数であるため、最新年度については未計上である。
(3) 平成25年6月にグループ型家庭的保育事業として開始し、平成27年4月より区の認可事業である小規模保育事業C型に移行した。
資料：こども家庭部保育課

表136 事業所内保育事業施設数、定員および年齢別在籍児数

年 度	施 設 数	定 員	在 籍 児 数			
			計	0 歳	1 歳	2 歳
平 成 27 年 度	2	37 (10)	37 (10)	10 (1)	13 (4)	14 (5)
28	2	37 (10)

注：(1) 施設数、定員は、各年度4月1日現在の数値である。
 (2) 在籍児数は、年度毎の延べ数であるため、最新年度については未計上である。
 (3) 平成27年4月に事業を開始した。
 (4) 定員の()内は地域枠の定員(内数)である。

資料：こども家庭部保育課

表137 居宅訪問型保育年齢別在籍児数

年 度	利 用 人 数				
	計	0 歳	1 歳	2 歳	3 歳 以 上
平 成 27 年 度	1	—	1	—	—

注：(1) 利用人数は、年度毎の延べ数であるため、最新年度は未計上である。
 (2) 平成28年3月に事業を開始した。

資料：こども家庭部保育課

表138 認証保育所数、定員および年齢別在籍児数

年 度			施 設 数	定 員	在 籍 児 数					
					計	0 歳	1 歳	2 歳	3 歳	4 歳 以上
平 成	24 年 度		34	1,055	12,771	3,360	4,541	3,416	689	765
	25		36	1,117	13,900	3,688	4,547	3,919	894	852
	26		36	1,146	13,538	3,669	4,713	3,425	922	809
	27		34	1,065	11,655	3,315	4,205	3,044	437	654
	28		28	846

注：(1) 「在籍児数」は他区市町村からの受託児童を含む。
 (2) 施設数、定員は各年度4月1日現在の数値である。在籍児数は年度毎の延べ数であるため、最新年度は未計上である。

資料：こども家庭部保育課

表139 保育室施設数、定員および年齢別在籍児数

年 度			施 設 数	定 員	在 籍 児 数					
					計	0 歳	1 歳	2 歳	3 歳	4 歳 以上
平 成	24 年 度		5	133	1,265	266	450	166	142	241
	25		4	93	940	202	316	221	45	156
	26		4	93	901	254	331	150	48	118
	27		3	73	593	126	272	106	36	53
	28		1	12	…	…	…	…	…	…

注：施設数、定員は各年度4月1日現在の数値である。在籍児数は年度毎の延べ数であるため、最新年度は未計上である。

資料：こども家庭部保育課

表140 学校数、教員数および在学者数

区 分		学校数	教 員 数						在 学 者 数		
			本 務 者			兼 務 者			計	男	女
			計	男	女	計	男	女			
幼 稚 園	總 数	45	592	43	549	54	19	35	10,019	5,106	4,913
	公 立	3	22	—	22	—	—	—	340	164	176
	私 立	42	570	43	527	54	19	35	9,679	4,942	4,737
小 学 校	總 数	67	1,719	643	1,076	253	54	199	33,351	17,297	16,054
	国 立	1	31	18	13	10	1	9	578	288	290
	公 立	65	1,678	620	1,058	240	53	187	32,638	16,945	15,693
	私 立	1	10	5	5	3	—	3	135	64	71
中 学 校	總 数	40	957	535	422	431	246	185	16,220	8,493	7,727
	公 立	35	870	480	390	274	139	135	14,537	7,604	6,933
	私 立	5	87	55	32	157	107	50	1,683	889	794
高 等 学 校	總 数	14	557	364	193	323	180	143	8,952	4,974	3,978
	公 立	9	413	251	162	121	52	69	6,197	2,995	3,202
	私 立	5	144	113	31	202	128	74	2,755	1,979	776
中等教育学校	国 立	1	53	29	24	37	27	10	714	276	438
特別支援学校	總 数	4	245	108	137	22	…	…	581	382	199
	公 立	3	207	87	120	19	…	…	482	313	169
	私 立	1	38	21	17	3	…	…	99	69	30
専 修 学 校	私 立	3	32	31	1	87	50	37	843	606	237
各 種 学 校	私 立	1	—	—	—	—	—	—	—	—	—
大 学	私 立	1	115	84	31	373	…	…	4,431	2,296	2,135

注：(1) 大学の学校数、学生数、教員数(本務者・兼務者)は大学本部が所在する地域に計上した。
(2) 大学の教員数および在学者数には、大学院における人数を含む。
資料：文部科学省生涯学習政策局政策課「平成27年度学校基本調査報告」,東京都総務局統計部人口統計課「平成27年度学校基本調査報告」

表141 幼稚園数、学級数、教員数および在園者数

年		(各年 5 月 1 日現在)					在 園 者 数			教 員 数		
		園 数		学級数	教員数				3 歳児	4 歳児	5 歳児	1 人当たり 在 園 者 数
		公 立	私 立			計	男	女				
平 成 18 年	18	5	42	398	602	11,501	5,901	5,600	3,345	4,069	4,087	19.1
	19	5	42	392	594	11,244	5,843	5,401	3,367	3,802	4,075	18.9
	20	5	42	390	601	11,079	5,762	5,317	3,362	3,884	3,833	18.4
	21	5	42	381	590	10,754	5,584	5,170	3,170	3,723	3,861	18.2
	22	5	42	374	586	10,672	5,426	5,246	3,411	3,543	3,718	18.2
23	23	5	42	372	576	10,645	5,434	5,211	3,426	3,713	3,506	18.5
	24	5	42	377	579	10,839	5,479	5,360	3,410	3,701	3,728	18.7
	25	5	42	366	577	10,601	5,437	5,164	3,259	3,654	3,688	18.4
	26	3	42	366	581	10,453	5,309	5,144	3,262	3,529	3,662	18.0
	27	3	42	360	592	10,019	5,106	4,913	3,081	3,447	3,491	16.9

注：教員は本務者のみであり、教育補助員は含まない。
資料：東京都総務局統計部人口統計課「学校基本調査報告」

表142 区立小学校数、学級数、教員数および児童数

(各年5月1日現在)											
年		学 校 数	学 級 数	教 員 数			児 童 数				
				計	男	女	計	男	女		
平 成	19	年	69	1,078	1,606	534	1,072	34,197	17,698	16,499	
	20		69	1,091	1,591	527	1,064	34,493	17,804	16,689	
	21		69	1,089	1,604	553	1,051	34,397	17,776	16,621	
	22		65	1,082	1,582	550	1,032	34,325	17,759	16,566	
	23		65	1,081	1,588	585	1,003	33,825	17,493	16,332	
	24		65	1,089	1,599	568	1,031	33,155	17,111	16,044	
	25		65	1,079	1,590	569	1,021	32,840	17,005	15,835	
	26		65	1,077	1,601	575	1,026	32,560	16,901	15,659	
	27		65	1,076	1,613	584	1,029	32,637	16,944	15,693	
	28		65	1,077	1,619	596	1,023	32,515	16,857	15,658	
	年		児 童 数						教 員 1 人		
			1 学 年	2 学 年	3 学 年	4 学 年	5 学 年	6 学 年	当たり児童数		
平 成	19	年	5,735	5,778	5,800	5,672	5,684	5,528	21.3		
	20		5,708	5,762	5,802	5,800	5,686	5,735	21.7		
	21		5,533	5,716	5,775	5,821	5,823	5,729	21.4		
	22		5,564	5,549	5,738	5,795	5,835	5,844	21.7		
	23		5,345	5,545	5,544	5,758	5,777	5,856	21.3		
	24		5,144	5,359	5,522	5,559	5,771	5,800	20.7		
	25		5,437	5,155	5,327	5,548	5,593	5,780	20.7		
	26		5,497	5,410	5,165	5,338	5,553	5,597	20.3		
	27		5,609	5,488	5,419	5,175	5,361	5,585	20.2		
	28		5,406	5,614	5,499	5,456	5,172	5,368	20.1		

注：(1) 小中一貫教育校を含む。

(2) 平成22年4月に光が丘地区の小学校8校を4校に統合・再編した。

資料：教育振興部学務課、教育指導課

表143 区立中学校数、学級数、教員数および生徒数

(各年5月1日現在)								
年	学 校 数	学 級 数	教 員 数					
			計	男	女	計	男	女
平 成 19 年	34	406	777	448	329			
20	34	409	771	444	327			
21	34	416	780	447	333			
22	34	412	781	449	332			
23	34	420	800	464	336			
24	34	424	819	470	349			
25	34	432	833	470	363			
26	34	434	838	476	362			
27	34	436	836	468	368			
28	34	428	829	466	363			

年	生 徒 数						教 員 1 人 当たり生徒数
	計	男	女	1 学 年	2 学 年	3 学 年	
平 成 19 年	13,744	7,253	6,491	4,748	4,422	4,574	17.7
20	13,727	7,375	6,352	4,487	4,768	4,472	17.8
21	14,000	7,478	6,522	4,686	4,507	4,807	17.9
22	13,788	7,371	6,417	4,556	4,704	4,528	17.7
23	14,086	7,412	6,674	4,790	4,575	4,721	17.6
24	14,047	7,452	6,595	4,647	4,816	4,584	17.2
25	14,279	7,498	6,781	4,767	4,657	4,855	17.1
26	14,215	7,527	6,688	4,764	4,765	4,686	17.0
27	14,178	7,439	6,739	4,617	4,770	4,791	17.0
28	13,914	7,348	6,566	4,489	4,625	4,800	16.8

注：小中一貫教育校を含む。

資料：教育振興部学務課、教育指導課

表144 学校別学級数、教員数、在学者数および校地面積
(1) 区立小学校[1/2]

(平成28年5月1日現在)									
学 校 名	学 級 数	教 員 数			児 童 数			校 地 面 積	㎡
		計	男	女	計	男	女		
総 数	1, 028 (65)	1, 619	596	1, 023	32, 515	16, 857	15, 658	794, 588	
旭 丘	6 (3)	23	7	16	156	80	76	15, 902	
小 竹	11	17	5	12	272	140	132	14, 123	
豊 玉	15	21	11	10	473	244	229	11, 459	
豊 玉 第 二	10 (5)	22	9	13	293	166	127	7, 552	
豊 玉 東	11	17	7	10	291	151	140	10, 514	
豊 玉 南	15	28	9	19	493	249	244	11, 468	
中 村	26	35	10	25	922	472	450	13, 881	
中 村 西	14 (1)	23	9	14	414	218	196	14, 095	
早 宮	18	25	8	17	520	278	242	12, 565	
開 進 第 一	20	28	10	18	624	326	298	14, 318	
開 進 第 二	14 (2)	24	9	15	442	226	216	10, 385	
開 進 第 三	20	29	10	19	633	316	317	8, 394	
開 進 第 四	17	25	10	15	515	280	235	13, 248	
仲 町	23	30	11	19	784	410	374	12, 412	
南 町	12 (3)	23	7	16	363	186	177	11, 564	
北 町	19 (3)	30	12	18	598	307	291	13, 579	
北 町 西	12 (3)	22	7	15	399	218	181	14, 557	
練 馬	12	18	5	13	351	180	171	12, 250	
練 馬 第 二	12	18	5	13	318	166	152	9, 075	
練 馬 第 三	12 (5)	29	10	19	409	217	192	9, 106	
練 馬 東	14 (2)	23	9	14	455	225	230	11, 471	
田 柄	17	29	10	19	541	284	257	15, 836	
田 柄 第 二	21	29	10	19	663	347	316	12, 638	
向 山	16	22	7	15	490	256	234	10, 592	
豊 溪	12	19	8	11	377	187	190	15, 310	
旭 町	12	19	7	12	307	156	151	12, 716	
高 松	23	31	11	20	727	365	362	11, 067	
春 日	11	17	6	11	270	146	124	10, 705	
光 が 丘 四 季 の 香	14	26	9	17	456	230	226	14, 110	
光 が 丘 春 の 風	15 (2)	25	9	16	501	255	246	12, 001	
光 が 丘 夏 の 雲	18	26	11	15	516	281	235	12, 001	
光 が 丘 秋 の 陽	13	20	7	13	437	230	207	11, 992	
光 が 丘 第 八	7 (4)	18	7	11	239	138	101	13, 000	
石 神 井	18 (5)	32	13	19	580	319	261	12, 207	
石 神 井 東	12	23	11	12	380	210	170	12, 455	
石 神 井 西	12 (3)	22	9	13	365	181	184	9, 530	
石 神 井 台	19	26	10	16	611	296	315	9, 846	
上 石 神 井	20	28	9	19	617	319	298	11, 662	
上 石 神 井 北	19 (4)	34	14	20	640	351	289	13, 757	
下 石 神 井	22	30	12	18	723	352	371	9, 322	
光 和	24	33	13	20	840	412	428	16, 210	
谷 原	19 (2)	30	11	19	594	297	297	14, 197	
北 原	19	27	9	18	637	340	297	12, 412	
立 野	12	18	7	11	405	203	202	13, 211	
関 町	18	30	9	21	604	334	270	13, 460	
関 町 北	19	26	11	15	564	281	283	14, 049	
大 泉	13 (5)	32	11	21	447	223	224	14, 460	
大 泉 第 一	12	18	8	10	317	153	164	11, 547	
大 泉 第 二	22	30	11	19	742	381	361	12, 229	
大 泉 第 三	19 (1)	29	10	19	616	330	286	14, 425	
大 泉 第 四	19	26	10	16	633	301	332	15, 393	
大 泉 第 六	16	22	10	12	482	245	237	9, 905	
大 泉 東	20 (3)	31	11	20	711	379	332	15, 274	
大 泉 西	12	19	8	11	329	176	153	12, 171	
大 泉 南	18	27	7	20	606	326	280	12, 403	
大 泉 北	19	27	10	17	689	355	334	12, 683	
大 泉 学 園	12 (4)	24	9	15	408	229	179	9, 210	
大 泉 学 園 緑	19	28	12	16	617	312	305	11, 104	
大 泉 学 園 桜	15	22	10	12	454	231	223	16, 076	
大 泉 新	18	25	7	18	566	297	269	9, 376	

(1) 区立小学校【2/2】

学 校 名	学 級 数	教 員 数			児 童 数			校 地 面 積 ㎡
		計	男	女	計	男	女	
橋 戸	12	19	8	11	343	166	177	10,129
南 田 中	12 (5)	25	8	17	346	194	152	11,978
南 が 丘	12	18	7	11	329	174	155	9,894
富 士 見 台	17	25	10	15	579	302	277	9,453
八 坂	16	22	9	13	492	258	234	10,674

注：(1) ()内は、特別支援学級数(通級を含む)で、外数である。

(2) 児童数は、特別支援学級(固定学級)の在籍者数を含む。

(3) 区立学校適正配置第一次実施計画に基づき、平成22年4月に光が丘地区の小学校8校を4校に統合・再編した。

資料：教育振興部学務課、施設給食課、教育指導課

(2) 区立中学校

(平成28年5月1日現在)

学 校 名	学 級 数	教 員 数			生 徒 数			校 地 面 積 ㎡
		計	男	女	計	男	女	
総 数	404 (38)	829	466	363	13,914	7,348	6,566	544,393
旭 丘	6 (3)	19	10	9	178	102	76	12,417
豊 玉	9	19	10	9	273	135	138	15,463
豊 玉 第 二	6 (4)	23	12	11	189	98	91	11,373
中 村	15 (2)	29	19	10	503	286	217	24,378
開 進 第 一	15	27	15	12	556	310	246	24,736
開 進 第 二	14 (1)	27	16	11	448	211	237	25,889
開 進 第 三	12	22	13	9	401	205	196	16,499
開 進 第 四	11	22	13	9	341	189	152	14,586
北 町	9	19	11	8	326	176	150	15,086
練 馬	12 (3)	27	16	11	457	247	210	19,968
練 馬 東	14	25	17	8	464	260	204	15,999
貫 井	10	20	9	11	328	187	141	13,910
田 柄	14	24	15	9	482	265	217	18,363
豊 溪	6	15	9	6	155	80	75	10,818
光 が 丘 第 一	9	18	11	7	281	162	119	14,999
光 が 丘 第 二	9	19	12	7	307	170	137	14,957
光 が 丘 第 三	9 (5)	27	14	13	331	142	189	17,977
光 が 丘 第 四	4 (4)	19	9	10	114	65	49	15,001
石 神 井	17 (3)	34	20	14	668	361	307	16,874
石 神 井 東	15	28	15	13	566	277	289	11,595
石 神 井 西	18	31	17	14	635	337	298	15,920
石 神 井 南	11	21	12	9	371	187	184	11,296
上 石 神 井	12 (3)	27	14	13	412	195	217	13,559
南 が 丘	8 (2)	20	11	9	274	156	118	19,065
谷 原	12 (2)	27	15	12	445	220	225	14,650
三 原 台	17	31	17	14	565	313	252	13,058
大 泉 泉	20 (4)	42	22	20	756	394	362	16,732
大 泉 第 二	16	29	18	11	575	309	266	18,919
大 泉 西	15	26	14	12	534	289	245	12,829
大 泉 北	15	26	15	11	480	230	250	14,598
大 泉 学 園	14	24	11	13	486	261	225	14,693
大 泉 学 園 桜	7	17	8	9	237	114	123	15,958
関	15	25	13	12	540	297	243	12,686
八 坂	8 (2)	20	13	7	236	118	118	19,542

注：(1) ()内は、特別支援学級数(通級を含む)で、外数である。

(2) 生徒数は、特別支援学級(固定学級)の在学者数を含む。

資料：教育振興部学務課、施設給食課、教育指導課

(3) 区立小中一貫教育校

(平成28年5月1日現在)

学 校 名	学 級 数	教 員 数			生 徒 数			校 地 面 積 ㎡
		計	男	女	計	男	女	
総 数	22	39	18	21	691	345	346	32,034
大 泉 桜 学 園	22	39	18	21	691	345	346	32,034

注：(1) 大泉桜学園は、大泉学園桜小学校と大泉学園桜中学校を対象として平成23年4月に開校した。

(2) 数値は、大泉学園桜小学校と大泉学園桜中学校の合計で、区立小学校および区立中学校の再掲である。

資料：教育振興部学務課、施設給食課、教育指導課

表145 予測児童数および生徒数

(1) 区立小学校

(各年5月1日時点)							
年	総数	1学年	2学年	3学年	4学年	5学年	6学年
平成28年	32,186	5,368	5,571	5,442	5,394	5,102	5,309
29	32,493	5,565	5,354	5,566	5,461	5,418	5,129
30	32,592	5,208	5,553	5,350	5,581	5,475	5,425
31	32,586	5,357	5,207	5,559	5,372	5,602	5,489
32	32,581	5,401	5,361	5,217	5,585	5,396	5,621
33	32,420	5,397	5,400	5,366	5,239	5,607	5,411

注：平成28年の数値は実数であり、特別支援学級の児童の数値は含まない。

資料：教育振興部学務課

(2) 区立中学校

(各年5月1日時点)				
年	総数	1学年	2学年	3学年
平成28年	13,748	4,447	4,566	4,735
29	13,163	4,208	4,406	4,549
30	12,752	4,153	4,190	4,409
31	12,675	4,334	4,141	4,200
32	12,982	4,500	4,327	4,155
33	13,170	4,342	4,490	4,338

注：平成28年の数値は実数であり、特別支援学級の児童の数値は含まない。

資料：教育振興部学務課

表146 学校施設面積

(1) 区立小学校

(各年5月1日現在)					
年	学校数	校地	校舎	運動場	体育館
		m ²	m ²	m ²	m ²
平成24年	65	788,372	333,119	427,168	52,773
25	65	789,586	331,114	420,992	54,400
26	65	790,251	329,435	421,550	53,760
27	65	793,280	328,980	421,542	53,302
28	65	794,588	328,968	415,990	53,259

資料：教育振興部施設給食課

(2) 区立中学校

(各年5月1日現在)					
年	学校数	校地	校舎	運動場	体育館
		m ²	m ²	m ²	m ²
平成24年	34	537,654	188,264	310,367	34,320
25	34	538,155	188,236	310,367	34,320
26	34	538,155	190,166	304,218	34,314
27	34	541,793	192,207	304,246	34,314
28	34	544,393	192,472	306,017	34,323

資料：教育振興部施設給食課

(3) 区立小中一貫教育校

(各年5月1日現在)					
年	学校数	校地	校舎	運動場	体育館
		m ²	m ²	m ²	m ²
平成24年	1	32,034	7,563	17,741	1,610
25	1	32,034	7,567	17,741	1,610
26	1	32,034	7,535	17,741	1,610
27	1	32,034	7,535	17,741	1,610
28	1	32,034	7,535	17,741	1,610

注：数値は小学校および中学校の再掲で、大泉学園桜小学校、大泉学園桜中学校の合計である。

資料：教育振興部施設給食課

表147 児童および生徒の平均体格
(1) 身長

区 分			男								
			小 学 校						中 学 校		
			1 学 年	2 学 年	3 学 年	4 学 年	5 学 年	6 学 年	1 学 年	2 学 年	3 学 年
平 成 23 年	cm	cm	cm	cm	cm	cm	cm	cm	cm	cm	
	116.7	122.6	128.5	133.7	139.2	145.1	152.9	160.3	165.9		
	116.7	122.7	128.4	133.8	139.0	145.1	152.4	160.2	165.9		
	116.7	122.7	128.5	133.8	139.3	145.1	152.7	159.8	166.0		
	116.8	122.7	128.3	133.9	139.3	145.4	152.6	160.1	165.4		
27	116.6	122.6	128.4	134.2	139.4	145.7	153.2	160.0	165.4		

区 分			女								
			小 学 校						中 学 校		
			1 学 年	2 学 年	3 学 年	4 学 年	5 学 年	6 学 年	1 学 年	2 学 年	3 学 年
平 成 23 年	cm	cm	cm	cm	cm	cm	cm	cm	cm	cm	
	115.8	121.6	127.7	133.6	140.2	146.7	152.3	155.4	157.4		
	115.9	121.8	127.4	133.8	140.1	146.8	152.2	155.6	157.2		
	115.6	121.7	127.6	133.6	140.7	146.9	152.2	155.3	157.3		
	115.7	121.6	127.7	133.6	140.3	147.4	152.3	155.3	157.0		
27	115.7	121.6	127.4	133.7	140.2	146.9	152.5	155.5	156.8		

注：各年とも、4月1日～6月末日までに実施された、定期健康診断による数値である。
資料：教育振興部教育総務課

(2) 体重

区 分			男								
			小 学 校						中 学 校		
			1 学 年	2 学 年	3 学 年	4 学 年	5 学 年	6 学 年	1 学 年	2 学 年	3 学 年
平 成 23 年		kg	kg	kg	kg	kg	kg	kg	kg	kg	
	21.2	24.0	26.8	30.3	33.6	37.8	44.0	49.1	54.4		
	21.3	23.9	27.1	30.4	33.9	37.9	43.7	49.5	54.4		
	21.1	23.8	26.9	30.4	33.9	38.0	43.6	48.7	54.7		
	21.2	23.8	26.7	30.3	33.9	38.1	43.3	48.5	53.8		
	27	21.2	23.8	26.8	29.9	33.9	38.0	43.6	48.1	53.3	
区 分			女								
			小 学 校						中 学 校		
			1 学 年	2 学 年	3 学 年	4 学 年	5 学 年	6 学 年	1 学 年	2 学 年	3 学 年
平 成 23 年		kg	kg	kg	kg	kg	kg	kg	kg	kg	
	20.8	23.2	26.4	29.6	33.5	38.1	43.3	46.8	50.2		
	20.7	23.4	26.2	29.9	33.6	38.4	43.3	47.1	49.8		
	20.6	23.3	26.3	29.6	34.0	38.4	43.6	47.1	49.9		
	20.7	23.2	26.2	29.6	33.7	38.9	43.5	47.2	48.9		
	27	20.7	23.1	26.0	29.5	33.6	38.5	43.7	47.1	49.8	

注：各年とも、4月1日～6月末日に実施された、定期健康診断による数値である。
資料：教育振興部教育総務課

表148 中学校卒業後の進路状況

(平成27年5月1日現在)

区 分	計	男 女 別		学 校 別	
		男	女	区 立 中 学 校	私 立 中 学 校
卒 業 者 総 数	5,382	2,894	2,488	4,820	562
高 等 学 校 等 進 学 者	5,332	2,864	2,468	4,771	561
高 等 学 校 本 科	5,250	2,813	2,437	4,689	561
高 等 専 門 学 校	15	13	2	15	—
特 別 支 援 学 校 高 等 部	67	38	29	67	—
専 修 学 校 (高 等 課 程) 進 学 者	19	15	4	19	—
専 修 学 校 (一 般 課 程) 等 入 学 者	4	1	3	4	—
公 共 職 業 能 力 開 発 施 設 等 入 学 者	1	1	—	1	—
就 職 者	3	2	1	3	—
上 記 以 外 の 者	23	11	12	22	1
死 亡 ・ 不 詳	—	—	—	—	—

注：平成26年度の練馬区内の中学校における卒業者数である。
資料：東京都総務局統計部人口統計課「平成27年度学校基本調査報告」

表149 高等学校数、学級数および生徒数

(平成27年5月1日現在)

区 分		総 数	都 立	私 立
学 校 数		14	9	5
学 級 数		...	165	...
生 徒 数		8,952	6,197	2,755
	男	4,974	2,995	1,979
	女	3,978	3,202	776
1 学 年		3,094	2,139	955
2 学 年		2,992	2,092	900
3 学 年		2,866	1,966	900

注：私立学校の学級数は調査されていない。
資料：東京都総務局統計部人口統計課「平成27年度学校基本調査報告」

表150 高等学校卒業後の進路状況

(平成27年5月1日現在)

区 分	総 数	男 女 別		学 校 別	
		男	女	都 立	私 立
卒 業 者 総 数	2,882	1,631	1,251	1,922	960
大 学 等 進 学 者	1,835	1,058	777	974	861
専 修 学 校 (専 門 課 程) 進 学 者	339	137	202	337	2
専 修 学 校 (一 般 課 程) 等 入 学 者	239	152	87	151	88
公 共 職 業 能 力 開 発 施 設 等 入 学 者	11	5	6	11	—
就 職 者	276	160	116	276	—
一 時 的 な 仕 事 に 就 いた 者	56	31	25	56	—
上 記 以 外 の 者	126	88	38	117	9
死 亡 ・ 不 詳	—	—	—	—	—

注：平成26年度の練馬区内の高等学校における卒業者数である。
資料：東京都総務局統計部人口統計課「平成27年度学校基本調査報告」

表151 学校開放実施状況

年 度	学 校 図 書 館 開 放					校 庭 開 放					
	開 放	延 べ	利用人数	蔵書冊数	貸出冊数	開 放	延 べ	利 用 人 数			
	小学校数	開放日数				小学校数	開放日数	計	団 体	個 人	
平成 23 年度	42	12,218	208,813	292,962	61,571	65	21,465	1,076,534	413,762	662,772	
24	42	12,589	212,926	292,366	64,605	65	20,221	1,074,705	400,040	674,665	
25	42	12,362	192,964	270,666	54,538	65	21,446	1,088,361	399,269	689,092	
26	42	13,050	183,472	267,607	51,148	65	22,363	1,139,911	422,579	717,332	
27	42	13,240	197,618	268,460	52,808	65	22,639	1,155,330	438,418	716,912	

年 度	教 室 開 放			学 校 体 育 館 開 放					
	開 放	利用件数	利用人数	開 放 学 校 数		利 用 人 数			
	小学校数			小学校	中学校	計	団 体	個 人	
平成 23 年度	21	3,061	58,783	33	4	225,388	187,004	38,384	
24	19	3,221	61,564	33	4	232,282	191,956	40,326	
25	19	3,168	61,832	34	4	218,581	179,895	38,686	
26	19	2,957	58,387	34	4	224,054	183,682	40,372	
27	19	2,798	58,913	34	4	228,976	184,252	44,724	

年 度	学 校 プ ー ル 開 放		
	開 放 学 校 数		利 用 人 数
	小 学 校	中 学 校	
平成 23 年度	8	—	5,321
24	8	—	5,339
25	9	—	5,655
26	9	—	4,246
27	9	—	4,462

資料：子ども家庭部子育て支援課、地域文化部スポーツ振興課

11 衛 生 ・ 環 境

医療施設数、衛生監視対象施設数、主要死因別死亡数、ごみ収集量、公害など

練馬区勢
図表

土地・
気象・
人口

国勢調査

経済
センサス

商業統計
調査

工業統計
調査

農 業

行財政
・ 議会

区施設
利用状況
・ 区民相談

福祉・
教育・
社会保障

衛生・
環境

土木施設
・ みどり

区民の
くらし
関連

警察・
消防・
防災

特別区勢
一覧

表152 医療施設数および病床数

(各年3月31日現在)

年			病 院		診 療 所				歯科診療所	助産施設
			施 設 数	病 床 数	施 設 数			病 床 数		
					計	有 床	無 床			
平成	24	年	19	3,118	547	23	524	256	459	28
	25		19	3,129	555	23	532	255	459	25
	26		19	3,127	553	22	531	260	460	27
	27		19	3,087	557	21	536	250	465	29
	28		19	3,087	558	21	537	250	465	29

資料：健康部生活衛生課

表153 町別病院数および診療所数

(平成28年3月31日現在)

町 名	計	病 院	一 般 診 療 所			歯 科 診療所	町 名	計	病 院	一 般 診 療 所			歯 科 診療所
			計	有床	無床					計	有床	無床	
総 数	1042	19	558	21	537	465							
旭 丘	13	1	8	—	8	4	土 支 田	16	—	10	1	9	6
小 竹 町	15	—	7	—	7	8	富 士 見 台	13	—	7	—	7	6
栄 町	20	1	10	1	9	9	南 田 中	7	—	5	1	4	2
羽 沢	5	—	3	1	2	2	高 野 台	29	1	15	—	15	13
豊 玉 上	7	—	4	—	4	3	谷 原	12	—	7	—	7	5
豊 玉 中	9	—	5	—	5	4	三 原 台	6	—	4	—	4	2
豊 玉 南	6	1	2	—	2	3	石 神 井 町	75	—	37	1	36	38
豊 玉 北	58	—	35	1	34	23	石 神 井 台	26	—	13	1	12	13
中 村	10	—	5	1	4	5	上 石 神 井	37	—	19	—	19	18
中 村 南	6	—	5	—	5	1	上 石 神 井 南 町	—	—	—	—	—	—
中 村 北	24	1	13	—	13	10	下 石 神 井	12	—	6	—	6	6
桜 台	38	—	20	3	17	18	立 野 町	6	—	4	—	4	2
練 馬	29	1	18	1	17	10	関 町 東	6	—	3	—	3	3
向 山	7	—	1	—	1	6	関 町 北	43	2	21	—	21	20
貫 井	37	—	17	—	17	20	関 町 南	19	2	9	—	9	8
錦	4	—	3	—	3	1	東 大 泉	103	3	55	2	53	45
氷 川 台	14	—	9	—	9	5	西 大 泉 町	—	—	—	—	—	—
平 和 台	18	—	11	—	11	7	西 大 泉	17	—	11	—	11	6
早 宮	20	—	9	1	8	11	南 大 泉	31	1	13	—	13	17
春日 町	38	—	19	1	18	19	大 泉 町	15	1	7	—	7	7
高 松	18	1	9	—	9	8	大 泉 学 園 町	56	1	33	1	32	22
北 町	36	1	20	2	18	15							
田 柄	47	—	24	1	23	23							
光 が 丘	24	1	16	—	16	7							
旭 町	10	—	6	1	5	4							

注：(1)「病院」とは患者20人以上の収容施設を有するものをいう。
(2)「診療所」とは患者の収容施設を有しないもの、または20人未満の収容施設を有するものをいう。
資料：健康部生活衛生課

表154 医療従事者数

				(各年12月31日現在)			
年		医 師		歯 科 医 師		保 健 師 等	
平成	20	939		551		2,640	
	22	1,022		551		2,952	
	24	1,045		587		2,994	
	26	1,089		606		3,307	
	28	1,115		582		3,313	

注：(1) 数値は、医師法第6条第3項、歯科医師法第6条第3項および保健師助産師看護師法第33条に基づく届出の人数である。また、調査は2年毎に実施される。
(2) 医師、歯科医師については原則住所に、医師、歯科医師以外については勤務地に届出を行う。
(3) 保健師等の欄は保健師、助産師、看護師、准看護師の従事者数の合計数である。

資料：健康部生活衛生課

表155 薬局数および薬剤師数

				(各年3月31日現在)			
年		薬 局 数			薬 剤 師 数		
		計	医 薬 品 製 造 を 行 う も の	医 薬 品 製 造 を 行 わ な い も の			
平成	24	279	19	260	1,410		
	25	285	21	264	...		
	26	295	22	273	1,464		
	27	298	21	277	...		
	28	308	20	288	1,525		

注：薬剤師数は、厚生労働省薬剤師調査に基づく、隔年12月31日現在の区内在住者からの調査票届出数である。

資料：健康部生活衛生課

表156 医薬品販売業および医療機器販売業・賃貸業施設数

				(各年3月31日現在)			
年		医 薬 品 販 売 業	管 理 医 療 機 器 販 売 業	高 度 管 理 医 療 機 器 賃 貸 業	賃 貸 業		
平成	24	102	1,185	451	—	—	
	25	102	1,179	461	—	—	
	26	101	1,021	464	—	—	
	27	96	1,065	473	—	—	
	28	100	945	351	276	204	

注：医薬品販売業は、配置販売業および卸売販売業を含まない。

資料：健康部生活衛生課

表157 毒物劇物販売業施設数

				(各年3月31日現在)			
年		販 売 業					
		一 般	農 業 用 品 目	特 定 品 目			
平成	24	158		5		13	
	25	158		5		10	
	26	153		5		10	
	27	149		5		11	
	28	151		5		11	

資料：健康部生活衛生課

表158 食品衛生関係施設数

(1) 食品衛生法第52条に規定する営業

(各年3月31日現在)

年			総 数	飲食店							（平成8年3月現在）	
				計	旅館、 ホテル	バー、 キャバレー	一 般 飲 食 店	すし屋	そば屋	仕出し屋	弁 当 屋	そうざい店
平成 24 年	24	年	8,092	4,713	4	89	3,388	185	190	80	252	210
	25		8,139	4,736	4	105	3,386	176	184	78	248	219
	26		8,217	4,784	4	127	3,393	173	173	76	252	223
	27		8,011	4,725	4	161	3,240	143	181	93	278	248
	28		7,892	4,659	4	159	3,201	120	177	83	277	250
年			飲 食 店	喫 茶 店				菓 子 製 造 業				アイスクリーム 製 造 業
			そ の 他	計	店 舗	自 動 販 売 機	自 動 車	計	パ ン 製 造 業	生 菓 子 製 造 業	そ の 他	
平成 24 年	24	年	315	544	65	475	4	643	146	189	308	51
	25		336	488	61	423	4	665	149	184	332	48
	26		363	477	65	408	4	693	152	187	354	48
	27		377	393	59	330	4	682	147	187	348	46
	28		388	388	56	328	4	664	142	183	339	46
年			乳 関 係 営 業			食 肉 関 係 営 業			魚 介 類 関 係 営 業			
			計	乳 類 販 売 業	そ の 他	計	食 肉 処 理 業	食 肉 販 売 業	食肉製品 製 造 業	計	魚 介 類 販 売 業	魚肉ねり 製品製 造 業
平成 24 年	24	年	895	894	1	596	41	545	10	524	519	5
	25		908	908	—	623	43	570	10	550	546	4
	26		889	889	—	641	40	590	11	566	562	4
	27		880	880	—	622	40	574	8	553	550	3
	28		867	867	—	611	39	564	8	547	543	4
年			食品の冷凍 または 冷蔵 業	氷 雪 販 売 業	食品油脂 製 造 業	み そ 製 造 業	ソース類 製 造 業	豆 腐 製 造 業	清 涼 飲 料 水 業	めん類 製 造 業	そうざい 製 造 業	添 加 物 製 造 業
平成 24 年	24	年	12	3	1	1	2	40	3	21	41	2
	25		13	3	1	1	2	36	2	21	40	2
	26		14	3	1	2	2	30	2	21	42	2
	27		15	1	1	2	2	26	2	18	39	2
	28		15	1	1	3	3	24	2	20	37	2
年			酒 類 製 造 業	あん類 製 造 業								
平成 24 年	24	年	—	—								
	25		—	—								
	26		—	—								
	27		1	1								
	28		1	1								

注：食品衛生法に規定する営業のうち、区内に該当施設がないものについては項目名を掲載していない。

資料：健康部生活衛生課

(2) 食品製造業等取締条例(東京都)に規定する営業

(各年3月31日現在)

年	総数	行商	つけもの 製造業	製菓材料等 製造業	粉末食品 製造業	そうざい等 半製品等 製造業	調味料等 製造業
平成24年	1,270	2	21	2	4	8	9
25	1,321	2	24	2	4	7	8
26	1,344	2	26	2	4	7	9
27	1,357	3	26	2	4	5	11
28	1,347	2	26	2	5	5	10

年	魚介類加工業	食料品等販売業総数			卵選別包装業	給食	
		計	店舗	その他		計	学校・幼稚園
平成24年	15	831	808	23	11	367	108
25	15	857	838	19	11	391	110
26	12	874	855	19	11	397	110
27	11	867	851	16	10	418	107
28	11	842	823	19	9	435	106

年	給食						
	病院・診療所	工場・事業所	児童福祉施設	社会福祉施設	ボランティア給食	その他	給食(届出以外)
平成24年	17	5	127	53	6	9	42
25	17	5	139	60	6	9	45
26	17	4	144	63	5	10	44
27	16	4	165	64	5	8	49
28	15	4	174	67	5	9	55

資料：健康部生活衛生課

(3) 東京都ふぐの取扱規制条例に規定する営業

(各年3月31日現在)

年	総数	ふぐ取扱所	ふぐ加工製品取扱施設
平成24年	162	61	101
25	167	61	106
26	174	59	115
27	167	50	117
28	171	51	120

資料：健康部生活衛生課

(4) 練馬区食品衛生法施行規則第9条に規定する営業

(各年3月31日現在)

年	総数	許可を要しない食品製造業	許可を要しない食品販売業	食器具容器包装	おもちゃ製造・販売業	添加物販売業	乳さく取業
平成24年	3,816	109	3,538	85	60	23	1
25	3,816	109	3,538	85	60	23	1
26	3,816	109	3,538	85	60	23	1
27	3,817	110	3,538	85	60	23	1
28	3,818	111	3,538	85	60	23	1

注：練馬区食品衛生法施行規則第9条に規定する営業は、届出のみを要し、許可を要しない営業である。

資料：健康部生活衛生課

表159 環境衛生監視対象施設数

(各年3月31日現在)

年	総 数	理 容 所	美 容 所	ク リ ー ニ ン グ	公 衆 浴 場	旅 館 業
平 成 24 年	10,960	420	790	492	93	7
25	10,875	423	810	486	93	7
26	10,766	420	835	486	90	7
27	10,688	416	845	480	89	7
28	10,574	411	862	471	86	7

年	興 行 場	プ ー ル	水 道 施 設	墓 地 等	コ イ ン ・ ラ ン ド リ ー	小 規 模 受 水 槽	そ の 他
平 成 24 年	12	153	936	141	69	7,770	77
25	11	155	918	140	69	7,683	80
26	11	156	893	140	75	7,568	85
27	10	155	873	140	74	7,509	90
28	10	152	855	141	74	7,414	91

資料：健康部生活衛生課

表160 主要死因別死亡数

年 次	総 数	悪 性 新 生 物 (が ん 等)					
		計	食 道	胃	結 腸	直 腸 ・ 直 腸 S 状 結 腸 移 行 部	肝 ・ 肝 内 胆 管
平 成 23 年	5,334	1,685	59	206	158	62	136
24	5,503	1,696	85	203	161	63	127
25	5,593	1,717	70	207	143	84	123
26	5,501	1,681	62	200	161	72	115
27	5,685	1,725	54	223	158	71	115

年 次	悪 性 新 生 物 (が ん 等)						
	胆 の う ・ そ の 他 の 胆 道	膵	気 管 ・ 気 管 支 ・ 肺	乳 房	子 宮	白 血 病	そ の 他
平 成 23 年	72	151	322	91	32	32	364
24	77	109	343	75	32	41	380
25	87	135	328	85	26	38	391
26	83	124	336	64	25	36	403
27	71	154	323	80	43	31	402

年 次	結 核	糖 尿 病	心 疾 患	高 血 圧 性 疾 患	脳 血 管 疾 患	肺 炎	喘 息
平 成 23 年	17	58	852	44	469	501	7
24	12	58	862	63	464	499	10
25	7	60	809	40	513	490	4
26	11	66	810	40	457	476	3
27	11	50	853	28	432	548	7

年 次	肝 疾 患	腎 不 全	老 衰	不 慮 の 事 故	自 殺	そ の 他 の 全 死 因
平 成 23 年	91	76	174	131	151	1,078
24	96	92	205	130	119	1,197
25	83	90	305	151	129	1,195
26	78	64	295	142	139	1,239
27	72	80	352	171	107	1,249

資料：東京都福祉保健局「死亡原因一覧表(平成27年)」「人口動態統計(平成23年～27年)」、健康部保健予防課

表161 一、二、三類感染症発生件数

年次	総数	一類感染症	二類感染症		三類感染症				
			結核	その他	コレラ	細菌性赤痢	腸管出血性大腸菌感染症	腸チフス	パラチフス
平成 23 年	204	—	195	—	—	2	7	—	—
24	181	—	173	—	—	—	7	—	1
25	158	—	149	—	—	1	8	—	—
26	241	—	215	—	—	4	21	1	—
27	161	—	144	—	—	6	11	—	—

注：(1) 一類感染症の値は、エボラ出血熱、クリミア・コンゴ出血熱、痘そう(天然痘)、南米出血熱、ペスト、マールブルグ病、ラッサ熱の発生件数(疑似症患者も含む)の合計値である。
(2) 結核の値には、疑似症患者も含む。
(3) 二類感染症のうちその他の値は、急性灰白髄炎(ポリオ)、ジフテリア、重症急性呼吸器症候群(病原体がSARSコロナウィルスであるものに限る)、中東呼吸器症候群(病原体がベータコロナウィルス族MERSコロナウィルスであるものに限る)、鳥インフルエンザ(H5N1、H7N9)の発生件数(一部疑似症患者も含む)の合計値である。

資料：健康部保健予防課

表162 届出を要する疾病発生件数

年次	総数	全数届出四類・五類感染症(届出のあった疾病のみ)					
		E型肝炎	A型肝炎	デング熱	マラリア	レジオネラ症	アメーバ赤痢
平成 23 年	20	—	—	—	—	—	6
24	43	—	—	—	1	1	4
25	187	—	—	—	—	2	3
26	45	—	2	4	—	4	5
27	60	1	—	3	—	6	11

年次	カルバペネム耐性腸内細菌科細菌感染症	全数届出四類・五類感染症(届出のあった疾病のみ)					
		急性脳炎	クロイツフェルト・ヤコブ病	劇症型溶血性レンサ球菌感染症	後天性免疫不全症候群	侵襲性インフルエンザ菌感染症	侵襲性肺炎球菌感染症
平成 23 年	—	1	—	1	4	—	—
24	—	—	—	2	3	—	—
25	—	2	1	—	6	1	9
26	1	2	—	—	3	1	13
27	—	—	1	1	2	5	14

年次	水痘(入院例に限る。)	全数届出四類・五類感染症(届出のあった疾病のみ)					
		梅毒	播種性クリプトコックス症	破傷風	風しん	麻しん	薬剤耐性アシネクトバクター感染症
平成 23 年	—	3	—	—	—	5	—
24	—	—	—	—	32	—	—
25	—	2	—	—	160	1	—
26	—	1	1	1	6	1	—
27	1	12	—	—	2	—	1

資料：健康部保健予防課

表163 生活習慣病予防

(1) 区民健康診査等受診者数

年 度	30歳代健康診査	国民健康保険特定健康診査	医療保険未加入者健康診査	75歳健康診査	後期高齢者健康診査	国民健康保険特定保健指導	医療保険未加入者特定保健指導	一般胸部エックス線検査	肝炎ウイルス検診
平成 23 年度	8,873	47,634	2,852	3,904	36,894	1,158	16	—	16,545
24	9,146	47,494	3,167	3,793	38,548	1,030	11	73,864	16,310
25	9,510	46,503	3,231	3,203	38,902	1,102	8	71,286	14,533
26	9,434	46,834	3,478	3,415	40,172	1,155	11	73,192	12,953
27	9,551	46,647	3,856	3,623	41,307	1,146	15	73,140	11,552

資料：健康部健康推進課、区民部国保年金課

(2) がん検診受診者数

年 度	胃 がん 検 診	子 宮 が ん 検 診		乳 が ん 検 診	肺 が ん 検 診		大 腸 が ん 検 診	前立腺がん 検 診
		頸 が ん	体 が ん		胸部エックス線	喀痰細胞診		
平成 23 年度	22,752	19,945	6,504	14,572	27,052	7,196	62,655	859
24	23,787	18,860	6,278	13,738	25,415	2,521	65,169	1,124
25	23,197	18,978	6,526	14,833	25,275	2,363	65,060	1,005
26	23,529	22,703	6,881	17,062	25,936	2,326	66,437	1,126
27	24,268	19,625	6,386	17,254	28,137	1,889	69,154	984

資料：健康部健康推進課

表164 予防接種実施状況

(1) 定期予防接種の実施数

年 度	D P T - I P V (四 種 混 合)	D P T (三 種 混 合)	D T (二 種 混 合)	ポリオ（急性灰白髄炎）	
	接 種 回 数 4 回	接 種 回 数 4 回	接 種 回 数 1 回	生 ポ リ オ 接 種 回 数 2 回	不 活 化 ポ リ オ 接 種 回 数 4 回
平成 23 年度	—	24,063	4,866	9,000	—
24	2,819	21,081	3,979	3,164	20,069
25	18,117	6,725	3,210	—	8,468
26	23,035	1,296	3,531	—	3,762
27	24,813	29	3,296	—	789

年 度	M R (麻しん風しん混合)	水 痘 (みずぼうそう)	日 本 脳 炎	B C G （結核）	子 宮 頸 が ん (H P V 感染症)
	接 種 回 数 2 回	接 種 回 数 2 回	接 種 回 数 4 回	接 種 回 数 1 回	接 種 回 数 3 回
平成 23 年度	21,960	—	42,292	6,065	—
24	20,987	—	27,817	5,819	—
25	11,081	—	18,846	5,867	1,055
26	11,452	8,910	19,156	6,179	61
27	11,243	11,827	17,526	5,475	49

年 度	ヒ プ	小 児 用 肺 炎 球 菌	高 齢 者 インフルエンザ	高 齢 者 用 肺 炎 球 菌
	接 種 回 数 4 回	接 種 回 数 4 回	接 種 回 数 1 回	接 種 回 数 1 回
平成 23 年度	—	—	66,177	—
24	—	—	64,695	—
25	26,059	26,030	66,465	—
26	24,573	24,687	70,980	9,299
27	24,513	24,542	70,688	7,304

注：(1) 不活化ポリオ、DPT-IPV(四種混合)は平成24年度から、ヒブ、小児用肺炎球菌、子宮頸がんは平成25年度から、水痘、高齢者用肺炎球菌は平成26年度から定期予防接種を実施している。
(2) 接種回数は標準的な接種回数である。
(3) 子宮頸がんは平成25年6月14日付け厚生労働省通知により積極的勧奨を差し控えている。

資料：健康部保健予防課

(2) 任意予防接種の実施数

年 度	子 宮 頸 が ん (H P V 感染症)※	ヒ プ ※	小 児 用 肺 炎 球 菌 ※	麻しん風しん混合 未接種者対策事業	風しん抗体検査
	接 種 回 数 3 回	接 種 回 数 4 回	接 種 回 数 4 回	最大2回まで助成	1 回 助 成
平成 23 年度	9,365	10,638	—	—	—
24	23,663	19,997	10,650	313	—
25	—	—	—	407	—
26	—	—	—	336	1,701
27	—	—	—	215	1,191

年 度	予 防 接 種 定期化準備事業※	高 齢 者 用 肺 炎 球 菌	水 痘 (みずぼうそう)※	おたふくかぜ	風しん予防 ワクチン接種
	2 回 まで 助 成	接 種 回 数 1 回	接 種 回 数 2 回	接 種 回 数 1 回	接 種 回 数 1 回
平成 23 年度	16,451	—	—	—	—
24	8,663	10,181	—	—	99
25	1,974	12,313	5,062	3,530	6,483
26	—	6,029	2,803	4,945	759
27	—	2,907	—	5,951	570

注：(1) 本表の実施延人員は、区の助成により実施した任意予防接種の実績である。(全額自己負担による接種者は含まない)
(2) ※の事業は、定期予防接種化に伴い、任意予防接種の助成を終了した。
(3) 接種回数は標準的な接種回数である。

資料：健康部保健予防課

表165 犬の登録等件数

年 度	犬の鑑札交付・再交付・交換数	犬 の 予 防 接 種 件 数	咬 傷 発 生 件 数
平成 23 年度	2,462	19,911	20
24	2,377	19,776	18
25	2,343	19,764	19
26	2,232	19,761	18
27	2,304	19,454	15

資料：健康部生活衛生課

表166 休日急患診療事業等実施状況

年 度	練 馬 休 日 急 患 診 療 所			練 馬 つ つ じ 歯 科 休 日 急 患 診 療 所			
	昼間（休日）	準 夜 間	練馬区夜間救急 子どもクリニック （再掲）	歯科休日 急患診療	心身障害者（児） ・要介護高齢者 歯科診療	心身障害者（児） 歯科相談	摂食・えん下 リハビリテーション 外来および訪問診療
平成 23 年度	6,013	6,235	5,673	502	2,896	121	257
24	5,721	5,519	4,674	516	2,730	116	285
25	5,526	5,217	4,611	501	2,723	109	281
26	5,777	5,111	4,511	518	2,842	102	272
27	5,031	5,022	4,305	512	2,709	116	256

年 度	練馬区休日・夜間薬局		石神井休日急患診療所		石神井歯科 休日急患 診療所	石神井休日夜間薬局	
	昼間（休日）	準 夜 間	昼間（休日）	準 夜 間 （土・休日）		昼間（休日）	準 夜 間 （土・休日）
平成 23 年度	5,487	5,563	4,815	2,632	583	4,649	2,423
24	5,336	4,875	4,672	2,528	553	4,595	2,308
25	5,090	4,647	4,877	2,439	511	4,645	2,220
26	5,231	4,577	5,372	2,761	473	5,029	2,586
27	4,661	4,410	4,599	2,514	497	4,388	2,299

年 度	小 児 初 期 救 急 医 療 事 業				輪 番 制		
	順 天 堂 練馬病院	練馬 光が丘病院	島 村 記念病院	日大練馬 光が丘病院	医 科 休日診療	歯 科 休日診療	柔道整復 施術
平成 23 年度	1,198	—	110	3,380	5,720	94	530
24	1,250	1,663	480	—	5,562	123	526
25	1,129	1,823	449	—	5,165	165	516
26	1,116	1,751	520	—	5,880	110	522
27	1,194	2,212	501	—	5,001	88	510

注：（1）練馬区夜間救急子どもクリニック（再掲）は、準夜間帯および年末年始昼間の0～15才の数値で、練馬休日急患診療所の昼間（休日）および準夜間の数値に含まれる。

（2）島村記念病院の小児初期救急医療事業は平成23年11月に開始した。

（3）平成24年3月31日で運営を終了した日本大学医学部付属練馬光が丘病院を引き継ぎ、平成24年4月1日に公益社団法人地域医療振興協会練馬光が丘病院が開院した。

（4）石神井歯科休日急患診療所は平成28年3月31日をもって運営を終了した。

資料：地域医療担当部地域医療課

表167 リサイクル事業実施状況

(1) 事業状況

年 度	家庭用コンポスト化容器 ・電気式生ごみ処理機		リサイクル マーケット （開 催 （支援事業）	大型生活用品リサイクル情報掲示板 （リサイクル情報の提供件数）				集 団 回 収 登 録 団 体 数
	あ っ せ ん	購 入 費 助 成		譲 （ 渡 ）		譲 （ 受 ）		
				提 供	成 立	提 供	成 立	
平成 23 年度	49	121	132	556	308	107	9	449
24	26	81	115	399	208	79	7	503
25	10	80	96	406	186	62	5	533
26	10	85	115	432	245	41	3	557
27	13	80	108	297	146	46	8	571

注： 集団回収登録団体数は各年度末現在の、それ以外の項目は各年度における数値である。
資料： 環境部清掃リサイクル課

(2) 資源別回収量

年 度 お よ び 事 業 名	総 量	紙 類				古 布
		新 聞	雑 誌 ・ 雑 紙	ダンボール	紙 パ ッ ク	
	kg	kg	kg	kg	kg	kg
平成 23 年度	45,279,470	10,859,852	9,451,783	7,847,893	97,961	1,047,206
24	44,905,020	10,829,343	9,005,612	7,806,811	86,858	1,028,332
25	45,157,985	10,631,949	9,354,600	7,853,478	83,505	1,003,880
26	44,112,786	10,057,660	9,314,314	7,729,603	60,301	1,012,399
27	43,427,179	9,372,128	9,388,302	7,743,176	49,754	1,065,139
集 団 回 収	11,800,529	6,078,388	3,007,977	1,885,701	21,830	577,039
集 積 所 回 収	20,725,564	3,293,740	6,380,325	5,857,475	27,924	—
街区路線回収	9,440,196	—	—	—	—	—
公共施設拠点回収	533,630	—	—	—	—	488,100
販売店回収	64,638	—	—	—	—	—
粗 大 回 収	862,622	—	—	—	—	—
年 度 お よ び 事 業 名	缶		び ん		ペットボトル	乾 電 池
	スチール	アルミ	リターナブル	ワンウェイ		
	kg	kg	kg	kg	kg	kg
平成 23 年度	1,489,099	812,577	488,588	4,937,446	2,430,350	94,176
24	1,445,288	798,168	498,645	4,861,790	2,321,560	90,575
25	1,419,568	795,143	507,676	4,940,080	2,335,795	84,701
26	1,366,695	778,189	499,054	4,907,774	2,284,640	74,624
27	1,338,122	773,809	482,733	4,980,254	2,085,505	87,428
集 団 回 収	62,766	156,234	1,227	—	—	—
集 積 所 回 収	—	—	—	—	—	—
街区路線回収	1,275,356	617,575	481,506	4,980,254	2,085,505	—
公共施設拠点回収	—	—	—	—	—	22,790
販売店回収	—	—	—	—	—	64,638
粗 大 回 収	—	—	—	—	—	—
年 度 お よ び 事 業 名	容 器 包 装	廃 食 用 油	金 属 類	小 型 家 電	ふ と ん	蛍 光 管
	プラスチック					
	kg	kg	kg	kg	kg	kg
平成 23 年度	5,423,390	17,749	270,796	699	9,905	—
24	5,274,965	18,995	738,461	1,620	96,950	1,047
25	5,219,125	17,995	798,184	3,040	108,590	676
26	5,156,315	18,160	758,691	2,769	90,810	788
27	5,166,100	19,147	748,144	2,688	123,845	905
集 団 回 収	—	—	9,367	—	—	—
集 積 所 回 収	5,166,100	—	—	—	—	—
街区路線回収	—	—	—	—	—	—
公共施設拠点回収	—	19,147	—	2,688	—	905
販売店回収	—	—	—	—	—	—
粗 大 回 収	—	—	738,777	—	123,845	—

注： (1) 小型家電の回収は、平成23年9月から開始した。
(2) 粗大ごみからの金属類回収は、平成23年10月から開始した。
(3) 粗大ごみからのふとん回収は、平成24年3月から開始した。
(4) 蛍光管の回収は、平成24年11月から開始した。
(5) ペットボトルの販売店回収は、平成27年3月で終了した。
資料： 環境部清掃リサイクル課

表168 ごみ量およびし尿収集量

年 度	ご み 量				し 尿	
	総 量	可 燃	不 燃	粗 大	対 象 戸 数	収 集 量
	t	t	t	t		t
平成 23 年度	140,605	129,580	6,393	4,632	173	212
24	136,811	127,110	5,790	3,912	143	182
25	134,917	125,352	5,600	3,965	134	167
26	132,586	123,381	5,247	3,958	118	154
27	131,596	122,212	5,190	4,195	116	134

注：(1) し尿の対象戸数は各年度末現在の、それ以外の項目は各年度における数値である。
(2) 粗大ごみの量は、資源化および再利用化分を除いた数値である。
資料：環境部清掃リサイクル課

図33 資源別回収量の推移【表167関連】



図34 ごみ量の推移【表168関連】



表169 そ族昆虫駆除等対策実施状況

年 度		苦 情 ・ 相談件数	衛 生 害 虫 等			樹 木 害 虫 （ 駆 除 本 数 ）			蜂 駆 除 （ 除 去 巣 数 ）	
			駆除件数	駆除面積	駆 除 箇 所 数	チャドクガ	サクラムシ	そ の 他 の 樹 木 害 虫	スズメバチ	アシナガ バ チ 他
平 成	23 年度	1,731	19	2,050	…	183	48	59	263	85
	24	2,594	20	8,938	…	474	9	96	204	177
	25	1,592	10	…	2,202	—	—	—	269	10
	26	1,628	10	…	1,720	—	—	—	428	63
	27	1,939	10	…	1,720	—	—	—	545	50
年 度		ユ ス リ カ 駆 除 （ 延 個 所 数 ）			ね ず み 駆 除		水 害 時 消 毒			
		調 査	卵 塊 除 去	薬 剤 散 布	殺 剤 配 布 数	殺 剤 配 布 戸 数	発 生 回 数	件 数		
平 成	23 年度		392	246	—	18,253	17,143	1	20	
	24		360	240	—	18,966	18,216	—	—	
	25		—	180	—	20,704	20,144	1	8	
	26		—	168	—	14,689	13,944	3	15	
	27		—	144	—	12,378	11,926	—	—	

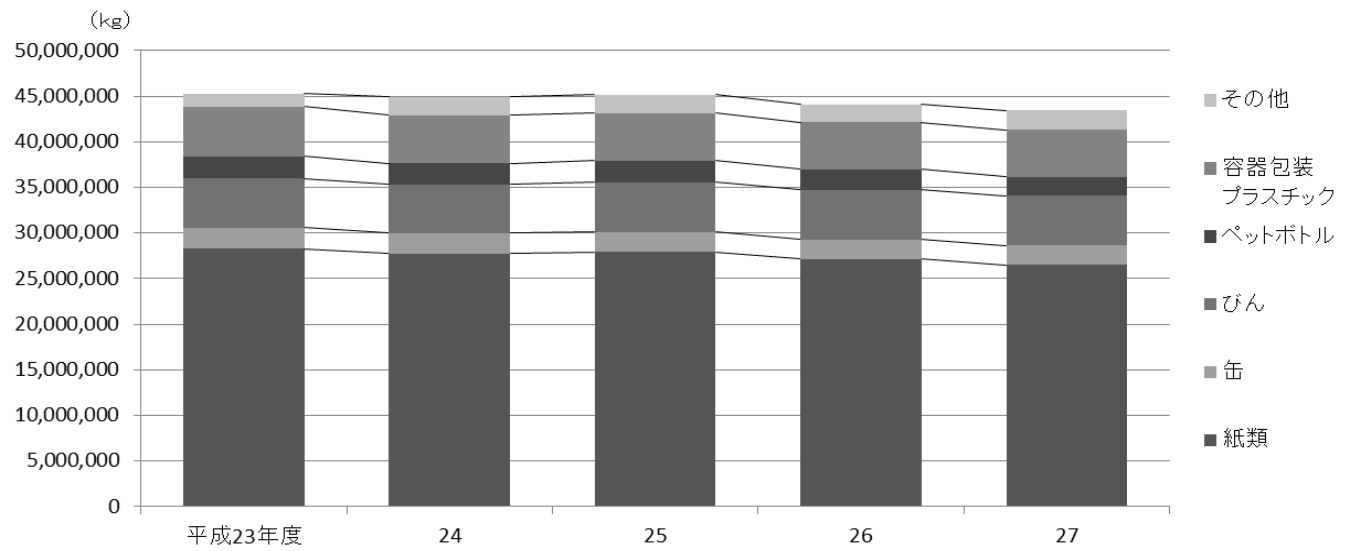
注：（1）蜂駆除対策のアシナガバチ他には、ミツバチも含まれている。
（2）殺そ剤(袋)の数は、配布戸数に窓口での配布数を加えたものである。
（3）樹木害虫駆除は、平成24年度限りで廃止されている。
資料：健康部生活衛生課、土木部維持保全担当課

表170 大気汚染状況

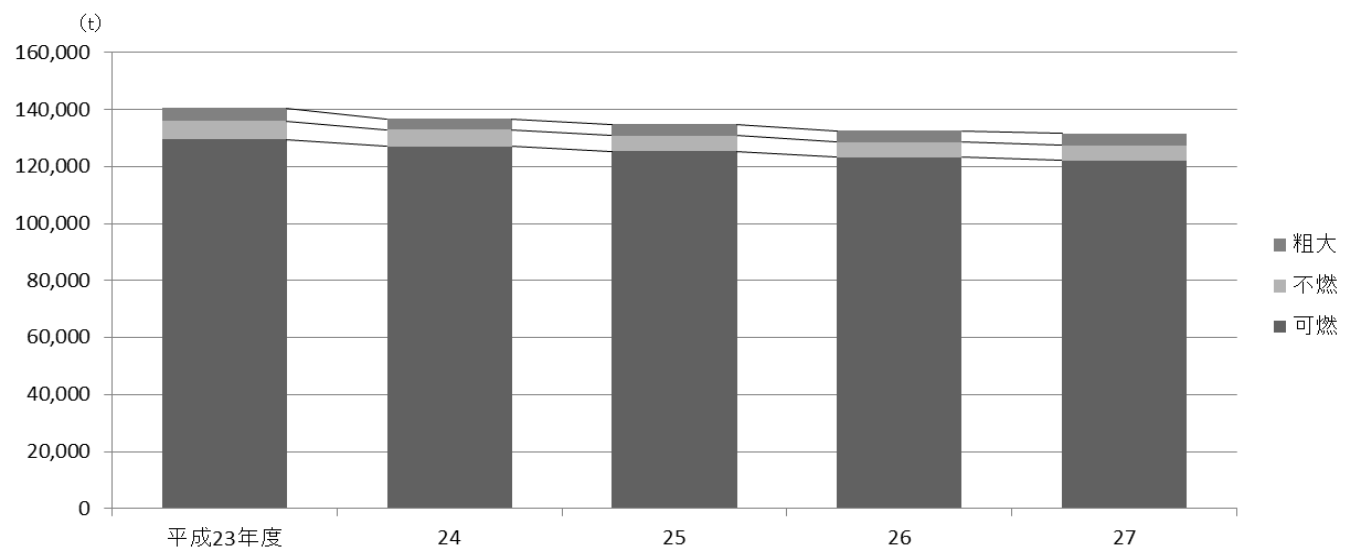
年 度	オ キ シ ダ ン ト	二 酸 化 窒 素	浮 遊 性 粒 子 状 物 質 (粉 じ ん)
	ppm	ppm	mg/m ³
平成 23 年度	0.030	0.020	0.021
24	0.033	0.018	0.019
25	0.034	0.018	0.021
26	0.034	0.017	0.021
27	0.035	0.017	0.019

注：数値は練馬区豊玉北測定室で測定された年度平均値である。
資料：環境部環境課

表171 河川の水質測定結果

測 定 地 点		年 度	水素イオン濃度 (p H)	溶 存 酸 素 量 (D O)	生 物 化 学 的 酸 素 要 求 量 (B O D)	化 学 的 酸 素 要 求 量 (C O D)	浮 遊 物 質 量 (S S)
石 神 井 川	溜 浏 橋	平成 23 年度	6.7	10.7	0.9	1.1	5.3
		24	6.7	9.4	2.2	2.9	16.8
		25	6.9	9.6	1.5	2.3	5.3
		26	7.4	10.6	0.7	1.0	1.0
		27	6.7	9.8	1.4	2.2	2.3
	南 田 中 橋	平成 23 年度	7.1	11.5	0.9	1.2	3.3
		24	6.9	10.5	1.2	1.3	4.8
		25	7.0	10.9	2.6	2.7	6.8
		26	7.5	10.1	4.7	3.4	9.5
		27	7.0	10.2	0.8	1.5	6.8
	栗 原 橋	平成 23 年度	7.6	11.7	1.3	1.8	2.3
		24	7.1	11.3	1.5	1.8	2.7
		25	7.9	11.2	1.0	1.8	4.0
		26	7.3	10.8	0.9	1.6	3.0
		27	7.6	10.7	1.2	2.0	3.3
白 子 川	大 泉 氷 川 橋	平成 23 年度	8.2	11.3	1.1	8.8	392.8
		24	7.3	10.7	1.3	3.6	115.5
		25	7.4	10.6	14.7	11.7	22.8
		26	8.0	11.1	0.9	1.2	8.3
		27	7.5	10.8	0.9	1.5	1.3
	新 東 埼 橋	平成 23 年度	8.2	12.2	1.6	2.1	3.0
		24	7.5	11.3	1.6	2.5	5.8
		25	8.2	11.5	1.1	1.9	1.5
		26	7.8	10.9	1.1	1.9	8.0
		27	7.8	10.7	1.0	2.0	1.8

注：(1) 数値は年度平均値である。
(2) 大泉氷川橋上流では継続的に河川の改修工事を行っている。
資料：環境部みどり推進課

表172 光化学スモッグ発生回数および被害者数

年 度	警 報 発 令 回 数	注 意 報 発 令 回 数	学 校 情 報 発 令 回 数	被 害 者 数
平成 23 年度	—	5	13	—
24	—	3	9	—
25	—	8	16	—
26	—	3	11	—
27	—	11	18	—

資料：環境部環境課

表173 公害苦情受付件数

年 度	総 数	ば い 煙	粉 じ ん	有 害 ガ ス ＋ 悪 臭	騒 音	振 動	水 質 汚 濁	そ の 他
平成 23 年度	219	55	28	28	100	28	—	4
24	190	44	14	16	105	28	—	2
25	192	35	21	23	108	51	—	1
26	224	38	18	23	107	35	—	3
27	192	22	31	15	120	43	1	—

注：1つの苦情が2つ以上の現象にまたがる場合、それぞれの現象ごとに1件として計上している。
資料：環境部環境課

12 土木施設・みどり

道路、橋、公園、緑被率など

練馬区勢
図表

土地・
気象・
人口

国勢調査

経済
センサス

商業統計
調査

工業統計
調査

農 業

行財政
・議会

区施設
利用状況
・区民相談

福祉・
教育・
社会保障

衛生・
環境

土木施設
・みどり

区民の
くらし
関連

警察・
消防・
防災

特別区勢
一覧

表174 道路の延長および面積

(各年4月1日現在)

年	総 数		公 道			
	計		一 般 国 道		延 長	
	延 長	面 積	延 長	面 積	延 長	面 積
	m	m ²	m	m ²	m	m ²
平 成 24 年	1,452,182	8,495,389	1,125,463	7,319,139	2,521	77,697
25	1,454,068	8,512,176	1,126,991	7,334,456	2,521	77,697
26	1,456,623	8,536,635	1,129,245	7,357,688	2,521	77,697
27	1,457,674	8,556,707	1,130,444	7,378,034	2,521	77,697
28	1,459,087	8,580,348	1,131,999	7,403,420	2,521	77,697
公 道						
年	都 道		自 動 車 専 用 道		特 別 区 道	
	計		延 長		延 長	
	延 長	面 積	延 長	面 積	延 長	面 積
	m	m ²	m	m ²	m	m ²
平 成 24 年	74,758	1,331,035	4,549	152,990	1,043,635	5,757,417
25	74,778	1,331,424	4,549	152,990	1,045,143	5,772,345
26	74,772	1,331,769	4,700	152,990	1,047,252	5,795,232
27	75,118	1,341,946	4,700	152,990	1,048,105	5,805,401
28	75,775	1,350,760	4,700	152,990	1,049,003	5,821,973
そ の 他 の 道 路						
年	計		認 定 外 道 路		私 道	
	延 長		延 長		延 長	
	延 長	面 積	延 長	面 積	延 長	面 積
	m	m ²	m	m ²	m	m ²
平 成 24 年	326,719	1,176,250	49,142	180,536	277,577	995,714
25	327,077	1,177,720	49,162	180,615	277,915	997,105
26	327,378	1,178,947	49,142	180,536	278,236	998,411
27	327,230	1,178,673	49,142	180,536	278,088	998,137
28	327,088	1,176,928	48,812	178,669	278,276	998,259

注：「認定外道路」は区有通路を含む。

資料：国土交通省関東地方整備局東京国道事務所万世橋出張所、東京都建設局道路管理部路政課、東京都総務局統計部調整課「東京都統計年鑑」、土木部管理課

表175 特別区道規格改良状況

(各年4月1日現在)

年	規 格 改 良 済		規 格 改 良 済 内 訳 (延 長)			
	計		車道19.5m以上		車道13.0m以上	
	延 長	面 積	車道19.5m以上	車道13.0m以上	車道5.5m以上	車道5.5m未満
	m	m ²	m	m	m	m
平 成 24 年	877,774	5,094,362	871	1,909	374,306	500,688
25	880,399	5,112,055	871	1,921	377,032	500,575
26	883,807	5,139,008	871	2,092	379,776	501,068
27	885,821	5,152,357	871	2,054	381,689	501,207
28	887,576	5,171,182	871	2,101	383,339	501,265
規 格 改 良 済 内 訳 (面 積)						
年	規 格 改 良 済 内 訳 (面 積)		未 改 良		延 長	
	車道19.5m以上		車道13.0m以上		車道5.5m以上	
	車道19.5m以上	車道13.0m以上	車道5.5m以上	車道5.5m未満	延 長	面 積
	m ²	m ²	m ²	m ²	m	m ²
平 成 24 年	26,210	29,987	2,729,564	2,308,601	165,861	663,055
25	26,210	30,196	2,747,068	2,308,581	164,744	660,291
26	26,210	32,789	2,768,174	2,311,835	163,445	656,224
27	26,210	32,328	2,780,709	2,313,110	162,284	653,044
28	26,210	37,244	2,794,002	2,313,726	161,427	650,790

資料：土木部管理課

表176 公道の舗装状況

年		総 数		舗 装 道		(各年4月1日現在)	
		延 長	面 積	延 長	面 積	砂 利 道	面 積
平成 24 年	24	m	m ²	m	m ²	m	m ²
	25	1,120,914	7,166,149	1,119,919	7,162,183	995	3,966
	26	1,122,442	7,181,466	1,121,447	7,177,500	995	3,966
	27	1,124,545	7,204,698	1,123,550	7,200,732	995	3,966
	28	1,125,744	7,225,044	1,124,749	7,221,078	995	3,966
		1,127,299	7,250,430	1,126,304	7,246,464	995	3,966

注：(1)「舗装道」は「総数」から「砂利道」を除いた数値である。
(2)数値は自動車専用道を含まない。
資料：国土交通省関東地方整備局東京国道事務所万世橋出張所、東京都建設局道路管理部路政課、土木部管理課

表177 区橋

年		総 数		鋼 橋		(各年4月1日現在)	
		延 長	面 積	延 長	面 積	延 長	面 積
平成 24 年	24	m	m ²	m	m ²	m	m ²
	25	123 (2)	2,851 (64)	21,694 (200)	26 (2)	1,466 (64)	12,175 (200)
	26	123 (2)	2,851 (64)	21,694 (200)	26 (2)	1,466 (64)	12,175 (200)
	27	123 (2)	2,851 (64)	21,694 (200)	26 (2)	1,466 (64)	12,175 (200)
	28	123 (2)	2,851 (64)	21,694 (200)	26 (2)	1,466 (64)	12,175 (200)
		124 (2)	2,939 (64)	22,618 (200)	27 (2)	1,554 (64)	13,099 (200)

年		鉄 筋 コ ン ク リ ー ト 橋	
		延 長	面 積
平成 24 年	24	m	m ²
	25	97	1,385
	26	97	1,385
	27	97	1,385
	28	97	1,385

注：()内の数値は横断歩道橋で外数である。
資料：土木部管理課

表178 街路灯設置状況

年		総 数		水 銀 灯		そ の 他		(各年4月1日現在)	
		区道・私道	計	国道・都道	区 道	計	国道・都道	区 道	計
平成 24 年	24	49,029	22,723	21,372	1,187	20,185	4,934	3,458	1,476
	25	49,222	23,660	20,299	1,187	19,112	5,263	3,472	1,791
	26	49,386	24,436	19,477	1,182	18,295	5,473	3,518	1,955
	27	49,491	25,003	18,604	1,093	17,511	5,884	3,614	2,270
	28	49,206	25,165	16,605	409	16,196	7,436	3,866	3,570

注：「その他」には、ナトリウム灯、セラミックメタルハライドランプ、LED照明、エバーライトを含む。
資料：国土交通省関東地方整備局東京国道事務所万世橋出張所、東京都第四建設事務所、土木部道路公園課

表179 公園数および面積

年		総 数		都 市 公 園		(各年4月1日現在)	
		数	面 積	数	面 積	数	面 積
平成 24 年		638	1,998,879	420	1,908,525	218	90,354
25		647	2,004,264	429	1,913,910	218	90,354
26		654	2,053,336	437	1,963,038	217	90,298
27		663	2,063,601	445	1,973,032	218	90,569
28		672	2,074,217	453	1,983,487	219	90,730

注：都市公園には、都立公園・緑地・緑道を含む。

資料：土木部道路公園課

図35 公園数および面積の推移【表179関連】



表180 緑被地等の面積および比率

(1) 面積

年			自 然 面							水 面	
				緑 被 地	植 生		農 地	裸 地	う ち 公園裸地		
					被 覆 地	うち樹木地					うち普通畑
平成 18 年	23	年	ha	ha	ha	ha	ha	ha	ha	ha	
			1,462.087	1,254.848	976.284	889.193	278.564	203.526	188.282	57.956	18.957
			1,441.007	1,221.921	964.945	844.248	256.975	189.791	202.279	57.913	16.807

注：農地面積はみどりの実態調査の調査基準により測定したものであり、農林業センサス等の数値とは一致しない。

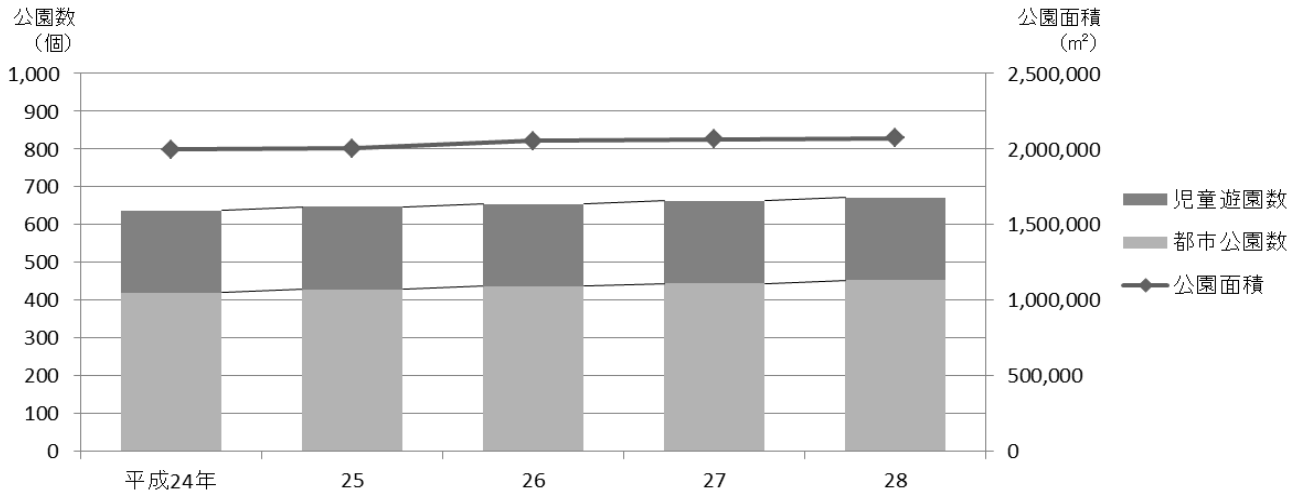
資料：練馬区みどりの実態調査報告書(平成24年3月)

(2) 比率

年			自 然 面	緑 被 地 (緑被率)				裸 地	う ち		水 面	みどり率
				植 生 被 覆 地	うち樹木地	農 地	うち普通畑		公園裸地			
平成 18 年			%	%	%	%	%	%	%	%	%	%
			30.4	26.1	20.3	18.5	5.8	4.2	3.9	1.2	0.4	27.7
	23		29.9	25.4	20.1	17.5	5.3	3.9	4.2	1.2	0.3	26.9

注：(1) 調査時の練馬区全体の面積4,816haに占める割合を示したものである。

(平成26年に国土地理院の計測方法変更による面積値の見直しが行われたため、図1等の練馬区の面積48.08㎢とは異なる)

(2) みどり率は、緑被地、公園裸地、水面の合計面積が全体に占める割合である。

資料：練馬区みどりの実態調査報告書(平成24年3月)

13 区民のくらし関連（住宅、ライフライン等）

住宅、ライフラインの状況、鉄道の乗降車人員、自転車駐車場など

練馬区勢
図表

土地・
気象・
人口

国勢調査

経済
センサス

商業統計
調査

工業統計
調査

農 業

行財政
・議会

区施設
利用状況
・区民相談

福祉・
教育・
社会保障

衛生・
環境

土木施設
・みどり

区民の
くらし
関連

警察・
消防・
防災

特別区勢
一覧

住宅・土地統計調査（表181～187関連）

＝ 調査の沿革 ＝

従前実施されていた「住宅統計調査」の調査内容等を見直し、土地に関する調査項目を加えて、平成10年に創設された。以降、5年ごとに実施されている。なお、住宅についてのみの甲調査と、住宅および土地についての乙調査に分かれる。

＝ 調査の目的 ＝

わが国の住宅とそこに居住する世帯、世帯の保有する土地の状況に関する実態を調査し、それらに係る基礎資料とすることを目的とする。

＝ 調査の時期(調査期日) ＝

実施年の10月1日を調査期日として実施する。

＝ 調査の対象 ＝

国勢調査の調査区を基に抽出された調査単位区内の世帯を対象とする。

＝ 用語の説明 ＝

住宅	つぎの4要件を備えている建物。建築中でも戸締りが出来るものは含む。 (1) 1つ以上の居住室 (2) 専用の炊事用流し (3) 専用の便所 (4) 専用の出入口	共用でも他の世帯の居住部分を通らず いつでも使用できればよい。
住宅以外で人が 居住している建物	宿泊所、下宿屋、旅館、寮、(入院設備のある)病院などをさす。	

住居等の区分		
住宅	{	・ 居住世帯のある住宅
		・ 居住世帯のない住宅
	{	・ 一時現在者のみの住宅(昼間だけ使用しているなど)
	{	・ 空き家(空き家、別荘、賃貸・売却のため空き家となっているもの)
	{	・ 建築中の建物
住宅以外で人が居住している建物	{	・ 会社の寮・寄宿舍
		・ 学校の寮・寄宿舍
		・ 下宿屋
		・ 宿泊所・旅館、その他

＝ 注意事項 ＝

集計された結果数値は、標本調査による推計値であるため、10位または100位を四捨五入して、それぞれ100位または1000位までの結果数値を得ている。
また、集計結果には、不詳が含まれることがあり、結果集計表の個々の数値は、必ずしも総計と一致しない。

表181 住宅の種類別、構造別および建築の時期別住宅数

(平成25年10月1日現在)

建 築 の 時 期	総 数	住 宅 の 種 類		構 造				
		専用住宅	店 舗 その他の 併用住宅	木 造 (防火木造 を除く)	防火木造	鉄筋・鉄 骨コンク リート造	鉄 骨 造	そ の 他
総 数	342, 170	338, 710	3, 450	8, 690	148, 820	154, 500	30, 100	60
昭 和 35 年 以 前	5, 470	5, 340	130	1, 170	3, 930	140	240	-
昭 和 36 年 ～ 45 年	15, 870	15, 470	400	1, 040	9, 300	5, 300	230	-
昭 和 46 年 ～ 55 年	43, 670	43, 020	660	1, 590	20, 360	19, 020	2, 700	-
昭 和 56 年 ～ 平 成 2 年	71, 850	71, 410	440	1, 210	27, 050	38, 340	5, 260	-
平 成 3 年 ～ 7 年	36, 580	36, 390	190	180	12, 740	19, 550	4, 080	30
平 成 8 年 ～ 12 年	32, 140	31, 900	250	260	12, 820	16, 470	2, 590	-
平 成 13 年 ～ 17 年	38, 490	38, 240	250	360	13, 390	21, 620	3, 110	-
平 成 18 年 ～ 22 年	35, 510	35, 320	190	180	13, 550	18, 750	3, 020	-
平 成 23 年 ～ 25 年	11, 770	11, 710	60	180	5, 900	4, 030	1, 660	-

資料：総務省統計局「平成25年住宅・土地統計調査報告」

表182 住宅の種類別・家賃別借家数

(平成25年10月1日現在)

種 類	総 数	1 か 月 当 た り の 家 賃 ・ 間 代				
		0 円	1 ～ 9, 999 円	10, 000 ～ 19, 999 円	20, 000 ～ 39, 999 円	40, 000 ～ 59, 999 円
借 家 総 数	166, 270	2, 390	950	4, 690	11, 640	32, 820
専 用 住 宅	165, 950	2, 350	950	4, 670	11, 640	32, 710
店 舗 其 他 の 併 用 住 宅	330	30	-	20	-	110
種 類		1 か 月 当 た り の 家 賃 ・ 間 代				
		60, 000 ～ 79, 999 円	80, 000 ～ 99, 999 円	100, 000 ～ 149, 999 円	150, 000 ～ 199, 999 円	200, 000 円 以 上
借 家 総 数	46, 690	21, 360	36, 270	3, 730	380	5, 350
専 用 住 宅	46, 650	21, 300	36, 270	3, 700	380	5, 320
店 舗 其 他 の 併 用 住 宅	40	60	-	30	-	30

資料：総務省統計局「平成25年住宅・土地統計調査報告」

表183 住宅の所有の関係別最寄りの交通機関までの距離

(平成25年10月1日現在)

住宅の所有関係	最寄りの交通機関までの距離											
	駅まで 200 m 未満	200 ～ 499 m	500 ～ 999 m	駅まで バス停 まで 100 m 未満	1,000 ～ 199 m	1,000 ～ 499 m	1,000 ～ 500 m 以上	駅まで バス停 まで 100 m 未満	100 ～ 199 m	200 ～ 499 m	500 ～ 999 m	1,000 m 以上
住宅総数	35,510	99,090	139,090	23,120	16,770	20,690	1,250	3,260	1,170	2,210	—	—
持ち家	13,060	38,870	61,830	12,450	10,160	12,090	730	1,720	530	1,540	—	—
借家	21,150	53,230	67,230	9,480	5,670	6,610	400	1,330	630	540	—	—

注：住宅総数は、住宅の所有の関係が不詳のものを含む。
資料：総務省統計局「平成25年住宅・土地統計調査報告」

表184 建て方別・住宅の所有の関係別住宅数等

(平成25年10月1日現在)

建て方	総数	持ち家	借家	公営の借家	都市再生 機構 (UR) ・ 公社の借家	民営借家	給与住宅
住宅数	342,170	152,960	166,270	12,170	7,880	137,890	8,320
一戸建	106,740	92,190	5,550	—	—	5,250	290
長屋建	10,520	5,420	3,680	—	—	3,240	440
共同住宅	223,750	54,670	156,790	12,170	7,880	129,280	7,450
その他	1,150	680	260	—	—	120	130
世帯数	344,990	155,040	166,910	12,250	7,950	138,390	8,320
一戸建	108,850	94,080	5,760	—	—	5,460	290
長屋建	10,680	5,550	3,720	—	—	3,280	440
共同住宅	224,310	54,730	157,180	12,250	7,950	129,530	7,450
その他	1,150	680	260	—	—	120	130
世帯人員	708,520	376,500	295,600	24,770	17,270	233,370	20,180
一戸建	264,050	238,360	13,880	—	—	12,760	1,120
長屋建	28,300	15,450	10,150	—	—	8,490	1,650
共同住宅	413,460	120,750	271,110	24,770	17,270	211,850	17,220
その他	2,720	1,950	460	—	—	270	190

注：(1) 住宅数、世帯数および世帯人員の総数には、住宅の所有の関係不詳を含む。
(2) 給与住宅とは、会社等が所有または管理をして、その職員を職務の都合上または給与の一部として居住させている住宅を指し、具体的には社宅、公務員住宅などがある。
資料：総務省統計局「平成25年住宅・土地統計調査報告」

表185 種類別、建て方別および構造別空き家数

(平成25年10月1日現在)

空 き 家 の 種 類	総 数	一 戸 建			長 屋 建 ・ 共 同 住 宅 ・ そ の 他		
		計	木 造	非 木 造	計	木 造	非 木 造
総 数	36,150	4,650	4,490	160	31,500	11,680	19,820
二 次 的 住 宅	390	110	80	30	280	60	220
賃 貸 用 の 住 宅	26,830	310	260	50	26,520	9,900	16,610
売 却 用 の 住 宅	1,430	710	710	—	720	140	580
そ の 他 の 住 宅	7,500	3,510	3,450	70	3,980	1,580	2,400

注：二次的住宅とは、休暇時等に使用される住宅で普段は人が住んでいない別荘等を指す。

資料：総務省統計局「平成25年住宅・土地統計調査報告」

表186 建築の時期別最寄りの医療機関等までの距離

(平成25年10月1日現在)

建 築 の 時 期	総 数	最 寄 り の 医 療 機 関 ま で の 距 離				最 寄 り の 緊 急 避 難 場 所 ま で の 距 離			
		250 m 未 満	250 ～ 499 m	500 ～ 999 m	1,000 m 以 上	250 m 未 満	250 ～ 499 m	500 ～ 999 m	1,000 m 以 上
住 宅 総 数	342,170	245,020	91,080	6,070	—	108,020	187,460	46,690	—
昭 和 25 年 以 前	2,420	1,540	880	—	—	520	1,580	320	—
昭 和 26 年 ～ 35 年	3,060	2,070	950	40	—	1,080	1,370	610	—
昭 和 36 年 ～ 45 年	15,870	10,060	5,240	570	—	5,310	9,110	1,450	—
昭 和 46 年 ～ 55 年	43,670	32,710	10,570	390	—	12,500	26,350	4,820	—
昭 和 56 年 ～ 平 成 2 年	71,850	49,170	21,120	1,560	—	22,640	37,800	11,410	—
平 成 3 年 ～ 7 年	36,580	26,690	9,090	800	—	11,670	19,330	5,590	—
平 成 8 年 ～ 12 年	32,140	23,740	8,100	310	—	11,700	16,480	3,970	—
平 成 13 年 ～ 17 年	38,490	26,840	11,410	240	—	9,560	23,800	5,120	—
平 成 18 年 ～ 22 年	35,510	27,820	6,830	860	—	12,180	19,010	4,320	—
平 成 23 年 ～ 25 年	11,770	7,870	3,870	40	—	3,140	6,630	2,000	—
建 築 の 時 期	総 数	最 寄 り の 公 園 ま で の 距 離				最 寄 り の 公 民 館 ・ 集 会 所 ま で の 距 離			
		250 m 未 満	250 ～ 499 m	500 ～ 999 m	1,000 m 以 上	250 m 未 満	250 ～ 499 m	500 ～ 999 m	1,000 m 以 上
住 宅 総 数	74,520	115,140	131,470	21,030	76,170	146,780	119,220	—	—
昭 和 25 年 以 前	680	800	690	250	570	980	860	—	—
昭 和 26 年 ～ 35 年	910	1,000	990	160	800	1,090	1,160	—	—
昭 和 36 年 ～ 45 年	3,500	4,450	5,700	2,210	1,870	6,370	7,630	—	—
昭 和 46 年 ～ 55 年	9,460	13,770	17,600	2,850	9,510	16,860	17,300	—	—
昭 和 56 年 ～ 平 成 2 年	10,900	25,240	31,960	3,750	14,760	33,200	23,900	—	—
平 成 3 年 ～ 7 年	8,770	12,760	13,530	1,520	7,160	16,040	13,380	—	—
平 成 8 年 ～ 12 年	7,890	10,940	11,650	1,660	7,010	16,070	9,060	—	—
平 成 13 年 ～ 17 年	7,330	12,740	15,710	2,700	8,940	15,230	14,320	—	—
平 成 18 年 ～ 22 年	11,250	10,380	11,780	2,090	10,000	15,720	9,780	—	—
平 成 23 年 ～ 25 年	1,950	4,240	4,130	1,440	2,940	5,570	3,250	—	—

注：住宅総数には、建築の時期が不詳のものを含む。

資料：総務省統計局「平成25年住宅・土地統計調査報告」

表187 高齢者の住宅所有の関係別・子の居住地等別世帯数

(平成25年10月1日現在)

住 宅 の 所 有 の 関 係	総 数	子 が い る						子はいない
		計	一緒に居住 (同じ建物 または同じ 敷地に居住)	徒歩で 5分程度の 場所に居住	片道 15分未満の 場所に居住	片道1時間 未満の場所 に 居 住	片道1時間 以上の場所 に 居 住	
65 歳 以 上 の 単 身								
普通世帯総数	41,810	15,940	1,890	1,910	2,240	5,640	4,250	4,930
持ち家	27,070	12,080	1,770	1,650	1,420	4,010	3,230	2,430
借家	14,700	3,860	120	260	820	1,630	1,030	2,490
65 歳 以 上 の 夫 婦								
普通世帯総数	26,420	18,940	2,300	1,590	3,080	7,160	4,820	2,490
持ち家	20,710	16,100	2,010	1,420	2,670	5,910	4,080	1,750
借家	5,420	2,660	110	160	400	1,240	740	680
一方が65歳以上の夫婦	4,980	3,230	370	420	400	1,260	780	970
持ち家	3,890	2,740	270	370	330	1,010	760	710
借家	1,010	470	70	50	70	250	30	200
夫婦とも65歳以上	21,440	15,700	1,930	1,160	2,670	5,900	4,040	1,520
持ち家	16,820	13,360	1,750	1,050	2,340	4,900	3,320	1,040
借家	4,410	2,190	40	110	340	1,000	710	480

注：(1) 総数には、子の居住地が不詳のものを含む。
(2) 各世帯の総数には、住宅の所有の関係が不詳のものを含む。
資料：総務省統計局「平成25年住宅・土地統計調査報告」

表188 着工新設住宅数

年 次	総 数		持 家		貸 家		給 与 住 宅		分 譲 住 宅	
	戸 数	総床面積 ㎡	戸 数	総床面積 ㎡	戸 数	総床面積 ㎡	戸 数	総床面積 ㎡	戸 数	総床面積 ㎡
平成 22 年	6,090	426,197	1,090	125,948	2,666	110,017	135	7,727	2,199	182,505
23	6,388	436,391	959	113,819	2,361	102,482	2	159	3,066	219,931
24	5,067	377,711	1,038	121,252	1,974	87,803	34	1,687	2,021	166,969
25	6,253	450,979	1,200	139,068	2,625	108,613	22	2,177	2,406	201,121
26	7,403	498,157	984	116,737	3,402	140,048	198	11,733	2,819	229,639

注：給与住宅とは、会社等が所有または管理をして、その職員を職務の都合上または給与の一部として居住させている住宅を指し、具体的には社宅、公務員住宅などがある。
資料：東京都総務局統計部調整課「東京都統計年鑑」

表189 着工建築物数

年次			総数		木造		鉄骨鉄筋コンクリート造		鉄筋コンクリート造	
			棟数	総床面積	棟数	総床面積	棟数	総床面積	棟数	総床面積
平成22年			㎡		㎡		㎡		㎡	
	22		2,728	522,319	2,039	223,794	1	1,029	121	164,773
	23		2,820	519,559	2,155	234,764	2	3,087	118	167,751
	24		2,651	528,337	2,010	216,718	3	30,044	132	158,788
	25		3,180	594,833	2,497	269,511	2	1,739	106	176,298
	26		3,144	618,311	2,359	263,730	5	583	166	224,899
年次			鉄骨造		コンクリートブロック造		その他			
			棟数	総床面積	棟数	総床面積	棟数	総床面積		
平成22年			㎡		㎡		㎡			
	22		558	130,899	1	16	8	1,808		
	23		541	113,360	—	—	4	597		
	24		505	122,775	—	—	1	12		
	25		567	146,756	—	—	8	529		
	26		584	128,052	—	—	30	1,047		

資料：東京都総務局統計部調整課「東京都統計年鑑」

表190 滅失建築物数

年次	除却			災害		
	建築物の 数	床面積の 合計	建築物の 評価額	建築物の 数	床面積の 合計	建築物 損害見積額
平成22年 23 24 25 26		m ²	万円		m ²	万円
	523	91,986	153,756	10	1,120	14,665
	511	58,935	82,550	18	1,052	10,299
	592	122,561	404,703	21	825	16,821
	626	74,590	69,341	6	584	10,957
26	602	92,064	132,374	12	805	7,683

注：床面積の合計が10m²を超える建築物についての数値である。

資料：東京都総務局統計部調整課「東京都統計年鑑」

表191 建築確認申請受付件数

年次	総数	建築物の構造				
		計	木造	鉄骨鉄筋	鉄筋	鉄骨
平成23年度 24 25 26 27						
	4,182 (34)	2,599 (5)	2,012	2 (1)	125 (2)	460 (2)
	4,745 (4)	2,933 (1)	2,298	4 (—)	107 (1)	522 (—)
	4,551 (4)	2,746 (1)	2,165	2 (—)	125 (—)	449 (1)
	4,498 (6)	2,814 (3)	2,232	2 (1)	121 (—)	456 (2)
27	4,319 (3)	2,719 (1)	2,167	1 (1)	133 (—)	413 (—)
年次	建築物の構造		工作物	設備		許可等申請
	ブロック	その他		昇降機		
平成23年度 24 25 26 27						
	—	—	28 (—)	148 (20)	1,278 (—)	
	—	2	31 (—)	155 (3)	1,626 (—)	
	—	5	28 (—)	154 (3)	1,623 (—)	
	—	3	27 (—)	166 (3)	1,491 (—)	
27	—	5	31 (—)	177 (2)	1,392 (—)	

注：(1) ()内の数値は、東京都の扱い分を区で受けた件数(外数)である。

(2) 件数は、計画通知・指定確認検査機関を含み、各計画変更は含まない。

(3) 許可は都市計画法53条申請のみであり、他法令許可を除く。

資料：都市整備部建築課

表192 構造別・種類別建築物数

区 分		(各年1月1日現在)					
		平成 26 年		平成 27 年		平成 28 年	
		棟 数	総 床 面 積	棟 数	総 床 面 積	棟 数	総 床 面 積
		m ²		m ²		m ²	
総 数		148,186	26,459,025	149,012	26,686,869	149,754	26,968,375
木 造 家 屋		112,063	11,930,522	112,672	11,997,813	113,124	12,078,012
専用住宅		93,153	9,160,967	93,946	9,254,676	94,816	9,350,117
併用住宅		3,915	686,820	3,901	671,821	3,557	655,470
アパート		12,398	1,891,567	12,288	1,884,070	12,281	1,890,385
その他		2,597	191,168	2,537	187,246	2,470	182,041
非 木 造 家 屋		36,123	14,528,503	36,340	14,689,056	36,630	14,890,363
《 種 類 別 》							
事務所、店舗、百貨店		1,970	1,381,849	1,962	1,408,058	1,954	1,410,768
住宅、アパート		31,700	12,350,461	31,952	12,487,437	32,281	12,688,895
病院、ホテル		98	163,939	99	166,905	101	172,775
劇場、娯楽場等		11	31,708	11	31,708	11	31,708
銀行		40	34,306	39	33,029	37	33,250
工場、倉庫、市場		1,848	557,033	1,815	552,764	1,791	543,996
その他		456	9,207	462	9,155	455	8,971
《 構 造 別 》							
鉄骨鉄筋コンクリート造		1,062	1,964,633	1,061	1,963,737	1,060	1,962,059
鉄筋コンクリート造		13,344	8,148,807	13,375	8,234,882	13,423	8,363,083
鉄骨造		8,227	2,501,873	8,273	2,548,014	8,357	2,594,046
軽量鉄骨造		12,539	1,873,985	12,702	1,905,520	12,879	1,934,023
れんが造、コンクリート・ブロック造		951	39,203	931	37,633	911	37,151

注：(1) 数値は、固定資産課税台帳に登録されている家屋の棟数および総床面積で、法定免税点未満の家屋も含む。
ただし、非課税家屋を除く。
(2) 「非木造家屋」の「棟数」および「総床面積」の合計欄の数値と、「種類別」に挙げられた各項目の数値の合計とが一致しない場合がある。
資料：東京都主税局資産税部固定資産税課

表193 4階以上および地階を有する建築物数

年 次 管 轄 消 防 署			4 階 以 上 の 建 築 物		の 建 築 物		の 建 築 物		の 建 築 物	
			計	4 階	5 階	6 階	7 階	8 階	9 階	10 階
平 成 23 年	23	年	4,681	1,828	1,240	548	369	253	112	116
	24		4,678	1,815	1,236	549	372	259	114	117
	25		4,798	1,860	1,271	569	382	262	116	120
	26		4,912	1,919	1,298	575	389	271	117	122
	27		4,080	1,757	870	443	339	226	109	114
練 馬 消 防 署			2,362	959	529	289	211	134	69	72
光 が 丘 消 防 署			1,037	369	276	130	72	51	20	26
石 神 井 消 防 署			681	429	65	24	56	41	20	16
年 次 管 轄 消 防 署			4 階 以 上 の 建 築 物			地 階 を 有 す る 建 築 物				
			11 階	12 階	13 階 以 上	計	地 下 1 階	地 下 2 階	地 下 3 階 以 下	
平 成 23 年	23	年	47	33	135	1816	1730	77	9	
	24		47	35	134	1507	1442	57	8	
	25		47	35	136	1836	1745	77	13	
	26		47	36	138	1850	1760	75	15	
	27		44	35	143	1579	1499	66	14	
練 馬 消 防 署			22	19	58	856	810	38	8	
光 が 丘 消 防 署			15	11	67	369	348	17	4	
石 神 井 消 防 署			7	5	18	354	341	11	2	

資料：練馬消防署、光が丘消防署、石神井消防署

表194 都市ガス

(1) 需要状況

年 度	需 要 家 件 数	使 用 量	使用メーター1個当たりの 年 間 使 用 量
		千 m^3	m^3
平 成 23 年 度	352,293	153,183	434.8
24	354,434	152,665	430.7
25	357,694	148,579	415.4
26	360,735	149,514	414.5
27	363,823	144,056	396.0

注：需要件数はガスメーターの個数であり、各年度末日現在の数値である。

資料：東京ガス(株)北部支店

(2) 施設状況

年 度	総 数	中 圧 管	低 圧 管		
			計	本 管	支 管
	m	m	m	m	m
平 成 23 年 度	1,443,285	104,527	1,338,758	433,527	905,231
24	1,448,855	104,552	1,344,303	434,785	909,518
25	1,454,047	104,563	1,349,484	436,838	912,646
26	1,459,657	104,589	1,355,067	438,202	916,865
27	1,464,080	105,008	1,359,071	439,817	919,254

資料：東京ガス(株)北部支店

(3) 月別使用量

年 度	総 数	4 月	5 月	6 月	7 月	8 月	9 月
	千 m^3	千 m^3	千 m^3	千 m^3	千 m^3	千 m^3	千 m^3
平 成 23 年 度	153,183	15,962	12,011	9,394	7,545	6,880	7,114
24	152,665	16,177	12,200	9,242	8,226	7,061	6,312
25	148,579	14,115	12,266	8,628	7,465	6,765	6,310
26	149,514	14,974	11,699	8,546	8,098	6,952	6,691
27	144,056	15,064	11,235	7,912	8,085	7,004	6,979

年 度	10 月	11 月	12 月	1 月	2 月	3 月
	千 m^3	千 m^3	千 m^3	千 m^3	千 m^3	千 m^3
平 成 23 年 度	8,355	9,681	14,462	22,099	20,623	19,057
24	7,387	10,992	16,446	22,437	18,666	17,519
25	7,787	11,010	14,464	21,548	19,741	18,480
26	8,227	11,111	13,968	21,865	19,385	17,997
27	8,431	10,081	13,118	19,423	18,611	18,112

資料：東京ガス(株)北部支店

(4) 用途別使用量

年 度	総 数			家 庭 用			商 業 用		
	需 要 家 件 数	年 間 使 用 量	月間1件当たり ガス使用量	需 要 家 件 数	年 間 使 用 量	月間1件当たり ガス使用量	需 要 家 件 数	年 間 使 用 量	月間1件当たり ガス使用量
		千 m^3	m^3		千 m^3	m^3		千 m^3	m^3
平 成 23 年 度	352,293	153,183	36.23	338,887	117,579	28.91	10,223	15,527	126.57
24	354,434	152,665	35.89	341,292	117,574	28.70	10,193	15,956	130.45
25	357,694	148,579	34.62	344,111	113,423	27.47	10,313	16,007	129.34
26	360,735	149,514	34.54	346,967	114,325	27.46	10,278	16,786	136.10
27	363,823	144,056	33.00	350,373	108,873	25.89	10,206	16,826	137.38

年 度	公 用			医 療 用			工 業 用		
	需 要 家 件 数	年 間 使 用 量	月間1件当たり ガス使用量	需 要 家 件 数	年 間 使 用 量	月間1件当たり ガス使用量	需 要 家 件 数	年 間 使 用 量	月間1件当たり ガス使用量
		千 m^3	m^3		千 m^3	m^3		千 m^3	m^3
平 成 23 年 度	1,717	12,999	630.90	1,050	3,432	272.38	416	3,646	730.37
24	1,537	12,503	677.89	1,021	3,282	267.87	391	3,350	713.98
25	1,795	12,291	570.61	1,072	3,347	260.18	388	3,511	754.08
26	2,028	11,978	492.17	1,073	3,113	241.78	373	3,313	740.20
27	1,859	12,097	542.27	1,026	2,974	241.51	359	3,287	763.07

注：需要件数はガスメーターの個数であり、各年度末日現在の数値である。

資料：東京ガス(株)北部支店

表195 上水道
(1) 使用水量

年 度			総 数	口 径 別 料 金 適 用 の も の		共 同 住 宅	公 衆 浴 場	局 施 設 用
				一 般 用	公 衆 用			
平 成 23 年 度		m ³	m ³	m ³	m ³	m ³	m ³	m ³
	23	67,404,877	66,382,455	30,825	982,282	9,315	4,856	
	24	67,323,408	66,253,182	32,488	1,026,815	10,923	5,203	
	25	67,163,820	66,074,810	32,191	1,050,162	6,657	4,956	
	26	66,553,271	65,478,724	32,956	1,035,207	6,384	4,656	
	27	66,826,611	65,771,516	31,814	1,019,391	3,890	4,444	

注：局施設用水量は、総数に含まない。
資料：東京都水道局サービス推進部業務課

(2) 配水管延長

(各年3月31日現在)

年	配 水 管 総 延 長	配 水 本 管	配 水 小 管
	m	m	m
平 成 24 年	1,264,642	104,369	1,160,273
25	1,270,854	105,175	1,165,679
26	1,276,581	105,184	1,171,397
27	1,282,389	105,183	1,177,205
28	1,288,273	105,103	1,183,170

資料：東京都水道局給水部配水課

(3) 上水道施設および附属設備

(各年3月31日現在)

年	給 水 所 数	支 所 ・ 営 業 所	震 災 時 用 応 急 給 水 槽	消 火 栓 数	制 水 弁 数	空 気 弁 数	排 水 弁 数
平 成 24 年	1	1	4	7,175	17,440	471	350
25	1	1	4	7,232	17,730	479	346
26	1	1	4	7,266	17,999	474	344
27	1	1	4	7,294	18,307	474	341
28	1	1	4	7,302	18,569	474	340

資料：東京都水道局給水部配水課

表196 下水道
(1) 普及状況

(各年3月31日現在)

年	下 水 道 必 要 人 口	普 及 人 口	使 用 件 数
平 成 24 年	708,500	708,268	360,502
25	709,609	709,376	363,957
26	712,407	712,173	367,948
27	716,377	716,142	371,734
28	720,915	720,679	375,441

資料：東京都下水道局

(2) 下水道施設および附属設備

(各年3月31日現在)

年	下 水 道 管 管 理 延 長			マンホール数	汚 水 樹 数
	計	幹 線	枝 線		
	m	m	m		
平 成 24 年	1,267,756	64,182	1,203,574	42,535	155,166
25	1,270,350	64,182	1,206,168	42,607	156,223
26	1,273,352	64,182	1,209,170	42,696	157,050
27	1,275,074	64,182	1,210,892	42,743	157,838
28	1,279,509	64,182	1,215,327	42,885	158,516

表197 乗降車人員(1日平均)

駅名	乗車人員			降車人員		
	計	定期	普通	計	定期	普通
(平成27年度)						
《西武鉄道》						
池袋線						
池袋	244,273	159,431	84,842	239,134	159,431	79,703
東長崎	13,740	8,423	5,317	13,791	8,423	5,368
江古田	16,186	9,130	7,056	16,210	9,130	7,080
桜台	7,089	3,416	3,673	7,043	3,416	3,627
練馬	62,119	35,328	26,791	63,359	35,328	28,031
中村橋	19,643	12,292	7,351	19,513	12,292	7,221
富士見台	13,353	7,726	5,627	13,117	7,726	5,391
練馬高野台	13,454	7,309	6,145	13,237	7,309	5,928
石神井公園	38,879	24,716	14,163	38,814	24,716	14,098
大泉学園	42,871	26,026	16,845	42,726	26,026	16,700
保谷	30,086	20,064	10,022	29,972	20,064	9,908
西武有楽町線						
小竹向原	61,008	41,367	19,641	66,506	41,367	25,139
新桜台	4,290	2,275	2,015	4,061	2,275	1,786
豊島線						
豊島園	6,908	3,566	3,342	6,829	3,566	3,263
新宿線						
西武新宿	91,887	56,988	34,899	83,470	56,988	26,482
高田馬場	142,557	96,183	46,374	153,315	96,183	57,132
野方	11,861	6,705	5,156	11,768	6,705	5,063
都立家政	9,120	5,952	3,168	8,990	5,952	3,038
鷺ノ宮	15,676	9,905	5,771	15,239	9,905	5,334
下井草	12,058	8,009	4,049	11,940	8,009	3,931
井荻	10,038	6,074	3,964	9,880	6,074	3,806
上井草	10,224	6,635	3,589	10,276	6,635	3,641
上石神井	21,720	14,705	7,015	21,649	14,705	6,944
武蔵関	14,966	9,563	5,403	14,593	9,563	5,030
東伏見	12,345	8,020	4,325	12,252	8,020	4,232
所沢	48,760	22,467	26,293	48,902	22,467	26,435
《東武鉄道》						
東上線						
池袋	111,413	37,313	74,100	105,519	37,313	68,206
上板橋	25,381	15,746	9,635	25,358	15,746	9,612
東武練馬	29,982	18,619	11,363	29,928	18,619	11,309
下赤塚	8,285	4,018	4,267	8,565	4,018	4,547
成増	29,116	16,732	12,384	29,310	16,732	12,578
《東京地下鉄》						
有楽町線						
池袋	84,889	46,776	38,113	89,329	46,776	42,553
小竹向原	47,213	30,939	16,274	44,613	30,939	13,674
氷川台	19,459	13,044	6,415	19,263	13,044	6,219
平和台	20,877	14,318	6,559	20,893	14,318	6,575
地下鉄赤塚	17,981	11,827	6,154	17,692	11,827	5,865
地下鉄成増	24,489	16,509	7,980	24,765	16,509	8,256
副都心線						
池袋	52,962	31,224	21,738	59,044	31,224	27,820
小竹向原	38,891	24,817	14,074	36,161	24,817	11,344
《都営》						
大江戸線						
新宿	66,765	36,601	30,164	70,331	36,601	33,731
都庁前	22,362	11,035	11,326	24,156	11,035	13,121
落合南長崎	12,774	7,764	5,010	12,477	7,764	4,713
新江古田	12,885	8,106	4,779	12,687	8,106	4,581
練馬	38,356	23,403	14,953	38,519	23,403	15,115
豊島園	5,671	3,148	2,523	5,615	3,148	2,468
練馬春日町	10,481	6,805	3,676	10,411	6,805	3,606
光が丘	30,060	21,301	8,759	30,047	21,301	8,746

注：(1) 小竹向原駅は直通連絡客(小竹向原駅で鉄道会社が変わる乗り入れ電車に乗車し、小竹向原駅で降車せずにそのまま通過する客)を含む。

(2) 有楽町線池袋駅は丸ノ内線・副都心線からの乗換旅客を、小竹向原駅は副都心線からの乗換旅客を除く。

(3) 副都心線池袋駅は丸ノ内線・有楽町線からの乗換旅客を、小竹向原駅は有楽町線からの乗換旅客を除く。

(4) 大江戸線の計は端数処理をしているため、定期・普通の合計と一部異なる場合がある。

資料：西武鉄道(株)、東武鉄道(株)、東京地下鉄(株)、東京都交通局電車部営業課

表198 自動車台数

(各年3月31日現在)										
区 分	平成24年		平成25年		平成26年		平成27年		平成28年	
	台数	増加率%	台数	増加率%	台数	増加率%	台数	増加率%	台数	増加率%
総 数	247,545	△ 1.9	245,793	△ 0.7	244,122	△ 0.7	240,918	△ 1.3	238,656	△ 0.9
登 録 自 動 車	168,856	△ 1.0	167,231	△ 1.0	165,677	△ 0.9	163,220	△ 1.5	162,113	△ 0.7
貨物自動車										
普通車	5,396	△ 3.4	5,337	△ 1.1	5,334	△ 0.1	5,224	△ 2.1	5,170	△ 1.0
小型車	12,648	△ 2.8	12,470	△ 1.4	12,362	△ 0.9	12,159	△ 1.6	12,004	△ 1.3
被牽引車	29	3.6	27	△ 6.9	33	22.2	35	6.1	32	△ 8.6
乗 用 車										
普通車	79,394	0.4	79,399	0.0	79,469	0.1	78,869	△ 0.8	79,336	0.6
小型車	67,049	△ 2.1	65,658	△ 2.1	64,092	△ 2.4	62,472	△ 2.5	61,048	△ 2.3
乗合自動車	797	1.7	800	0.4	813	1.6	821	1.0	820	△ 0.1
特種用途車	3,319	△ 2.0	3,320	0.0	3,352	1.0	3,420	2.0	3,487	2.0
特 殊 車	224	△ 2.6	220	△ 1.8	222	0.9	220	△ 0.9	216	△ 1.8
届出自動車	78,689	△ 3.8	78,562	△ 0.2	78,445	△ 0.1	77,698	△ 1.0	76,543	△ 1.5
原動機付自転車										
50cc以下	22,165	△ 11.0	21,342	△ 3.7	20,437	△ 4.2	19,196	△ 6.1	18,010	△ 6.2
90cc以下	2,499	△ 13.7	2,356	△ 5.7	2,216	△ 5.9	2,068	△ 6.7	1,882	△ 9.0
125cc以下	8,142	9.9	8,475	4.1	8,824	4.1	8,942	1.3	9,055	1.3
ミニカー	316	1.3	334	5.7	349	4.5	344	△ 1.4	365	6.1
軽自動車										
二輪	9,386	△ 11.3	9,100	△ 3.0	8,933	△ 1.8	8,717	△ 2.4	8,509	△ 2.4
(うち被牽引車)	(70)	(6.1)	(74)	(5.7)	(77)	(4.1)	(87)	(13.0)	(89)	(2.3)
三輪	4	—	3	△ 25.0	3	—	3	—	9	200.0
四輪(乗用)	15,109	5.5	16,244	7.5	17,344	6.8	18,488	6.6	18,858	2.0
四輪(貨物)	12,279	△ 0.4	12,078	△ 1.6	12,072	△ 0.0	11,905	△ 1.4	11,811	△ 0.8
雪上車	1	—	1	—	1	—	1	—	1	—
小型特殊自動車										
農耕作業用	141	2.2	140	△ 0.7	144	2.9	142	△ 1.4	139	△ 2.1
その他	355	△ 7.8	335	△ 5.6	325	△ 3.0	318	△ 2.2	328	3.1
二輪の小型自動車	8,292	△ 2.1	8,154	△ 1.7	7,797	△ 4.4	7,574	△ 2.9	7,576	0.0

注：各年度の増加率は対前年比増加率を指す。
資料：練馬自動車検査登録事務所、区民部税務課

表199 主要交差点交通量(12時間)

年	豊 玉 陸 橋			練 馬 中 央 陸 橋			谷 原			練 馬 北 町 陸 橋		
	四輪車	二輪車	自転車	四輪車	二輪車	自転車	四輪車	二輪車	自転車	四輪車	二輪車	自転車
平成23年	66,236	4,871	2,994	58,029	3,783	3,117	78,104	4,161	3,114	57,981	4,806	3,989
24	61,939	2,714	1,877	55,554	2,095	1,677	76,428	2,340	1,601	56,397	2,568	1,864
25	62,141	4,076	3,298	54,849	3,173	4,842	66,620	3,235	1,974	57,478	4,112	3,715
26	62,159	4,153	3,276	56,113	3,194	3,168	76,924	3,409	3,183	57,344	4,132	4,045
27	61,727	4,075	3,049	55,165	3,205	3,440	74,190	3,630	3,482	56,993	4,073	4,091

注：(1) 調査は、各年秋季の平日に12時間実施した。
(2) 四輪車とは、大型乗用車、大型貨物車、普通乗用車および普通貨物車の合計を指す。
(3) 二輪車とは、自動二輪車および原動機付自転車の合計を指す。
資料：警視庁交通部交通規制課「交通量統計表」

表200 駅周辺等の自転車・バイク利用台数および撤去状況

(1) 利用台数

(各年5月)

年	総 数	駐 車 場 利 用 台 数			路 上 放 置 台 数
		計	公 営	民 営	
平 成 24 年	37,222	35,994	30,514	5,480	1,228
25	37,342	36,436	29,000	7,436	906
26	37,191	36,512	27,217	9,295	679
27	41,283	40,652	29,761	10,891	631
28	41,954	41,174	29,916	11,258	780

注：(1) 利用台数、放置台数の調査は、各年5月中、晴天の平日のうち任意の一日、概ね午前11時頃に行っている。

(2) 「公営」とは、区立自転車駐車場、(公財)練馬区環境まちづくり公社および(公財)自転車駐車場整備センターが運営するものをさす。

(3) 民営駐車場の利用台数は推定である。

(4) (公財)練馬区環境まちづくり公社の運営している「ねりまタウンサイクル」はこの表に含まない。

資料：土木部交通安全課

(2) 撤去状況

年 度	撤 去 台 数	返 還 台 数
平 成 23 年 度	26,078	12,486
24	22,579	11,544
25	19,419	10,331
26	18,250	10,042
27	14,933	8,157

注：撤去台数については機能喪失車を含む。

資料：土木部交通安全課

表201 ねりまタウンサイクル利用状況

年 お よ び 名 称	貸 付 台 数	会 員 数	正 利 用 台 数	逆 利 用 台 数	当 日 利 用 台 数
平 成 24 年	2,700	2,468	1,832	636	3,828
25	2,700	2,562	1,849	713	3,949
26	2,700	2,581	1,862	719	3,950
27	2,700	2,569	1,847	722	3,714
28	2,700	2,450	1,773	677	3,568
練 馬	400	310	156	154	885
東 武 練 馬	200	129	55	74	371
大 泉 学 園 駅 北 口	600	665	480	185	379
上 石 神 井	400	321	265	56	386
石 神 井 公 園	400	321	237	84	709
練 馬 春 日 町	200	127	99	28	351
大 泉 学 園 駅 南 口	500	577	481	96	487

注：(1) 正利用台数は、駅(施設)と自宅との間を利用する台数である。

(2) 逆利用台数は、駅(施設)と会社・学校等との間を利用する台数である。

(3) 当日利用台数は、月間の延べ台数である。

(4) 貸付台数は、各施設が現に所有している台数である。

資料：公益財団法人練馬区環境まちづくり公社

表202 駅周辺等の自転車駐車場設置数、収容台数、利用台数および放置台数

(各年5月)

年および駅名・バス停名	設 置 数		適 収 台	正 容 数	利 用 状 況		
	公 営	民 営			総 台 数	利 用 台 数	放 置 台 数
平成 24 年	83	43		50,111	37,222	35,994	1,228
25	80	65		49,982	37,342	36,436	906
26	80	62		54,412	37,191	36,512	679
27	84	66		55,832	41,283	40,652	631
28	84	73		56,332	41,954	41,174	780
江 古 田	4	4		1,496	537	475	62
桜 台	2	2		804	400	303	97
練 馬	3	4		3,977	3,262	3,126	136
豊 島 園	3	2		793	516	506	10
中 村 橋	2	2		2,438	1,500	1,406	94
富 士 見 台	2	4		1,351	1,370	1,311	59
練 馬 高 野 台	1	4		1,490	1,274	1,260	14
石 神 井 公 園	5	13		8,568	6,135	6,102	33
大 泉 学 園	14	7		8,368	6,508	6,469	39
大 泉 バ ス 停	5	—		1,111	478	454	24
保 谷	1	7		3,222	2,360	2,359	1
上 井 草	—	—		—	6	—	6
上 石 神 井	8	7		3,111	2,318	2,282	36
武 蔵 関	7	5		2,474	1,546	1,505	41
東 武 練 馬	1	3		409	186	156	30
小 竹 向 原	1	—		849	814	808	6
氷 川 台	8	1		2,509	1,788	1,780	8
平 和 台	7	3		3,982	2,885	2,867	18
地 下 鉄 赤 塚	1	2		1,087	873	864	9
新 桜 台	1	—		231	68	62	6
光 が 丘	6	1		6,726	5,968	5,949	19
練 馬 春 日 町	1	2		1,150	958	933	25
新 江 古 田	1	—		186	204	197	7

注：(1) 利用台数、放置台数の調査は、各年5月中、晴天の平日のうち任意の一日、概ね午前11時頃に行っている。また、設置数、適正収容台数は、各年調査日現在の値である。
(2) 各台数には50ccバイクを含む。
(3) 大泉バス停は、大泉北出張所、大泉風致地区、都民農園のバス停である。
(4) 「公営」とは、区立自転車駐車場、(公財)練馬区環境まちづくり公社および(公財)自転車駐車場整備センターが運営するものを指す。
(5) 民営駐車場利用台数は推定である。また、平成26年度から設置数の集計を一部変更した。
(6) (公財)練馬区環境まちづくり公社の運営している「ねりまタウンサイクル」はこの表に含まない。
(7) 適正収容台数、総台数、駐車場利用台数には民営駐車場利用台数を含む。

資料：土木部交通安全課

図36 駅周辺等の自転車駐車場設置数および放置台数の推移【表202関連】



表203 産業別労働組合数および組合員数

(各年6月30日現在)

産 業	平成 23 年		平成 24 年		平成 25 年		平成 26 年		平成 27 年	
	組合数	組合員数	組合数	組合員数	組合数	組合員数	組合数	組合員数	組合数	組合員数
総 数	102	22,466	103	21,714	100	20,901	105	21,274	105	22,390
農 業	—	—	—	—	—	—	—	—	—	—
鉱 業	—	—	—	—	—	—	—	—	—	—
建 設 業	4	8,358	4	8,359	4	8,177	4	8,306	4	8,284
製 造 業	4	951	4	1,022	4	908	5	900	5	890
電 気 ・ ガ ス ・ 熱 供 給 ・ 水 道 業	3	186	3	208	3	153	4	266	4	247
情 報 通 信 業	5	75	5	57	5	64	5	57	5	57
運 輸 業 , 郵 便 業	21	2,396	22	2,643	21	2,471	20	2,415	20	2,424
卸 売 業 , 小 売 業	12	1,573	13	1,001	13	1,013	16	1,192	17	2,547
金 融 業 , 保 険 業	2	250	2	259	2	266	2	269	2	259
不 動 産 業 , 物 品 賃 貸 業	1	124	1	123	1	125	1	127	1	127
学 術 研 究 , 専 門 ・ 技 術 サ ー ビ ス 業	2	120	2	120	2	123	2	120	2	120
宿 泊 業 , 飲 食 サ ー ビ ス 業	1	35	1	35	1	35	1	35	1	35
生 活 関 連 サ ー ビ ス 業 , 娯 楽 業	—	—	—	—	—	—	—	—	—	—
教 育 , 学 習 支 援 業	10	1,516	9	1,461	9	1,410	9	1,293	9	1,264
医 療 , 福 祉	14	953	15	1,008	15	987	15	1,086	15	1,117
複 合 サ ー ビ ス 業	4	61	4	50	4	40	4	34	4	31
サ ー ビ ス 業	10	606	10	576	8	427	9	500	8	356
公 務	8	5,232	6	4,735	6	4,645	6	4,615	6	4,571
分 類 不 能	1	30	2	57	2	57	2	59	2	61

注：組合員数不詳の組合については、組合(総)数には含むが、組合員(総)数には含まない。

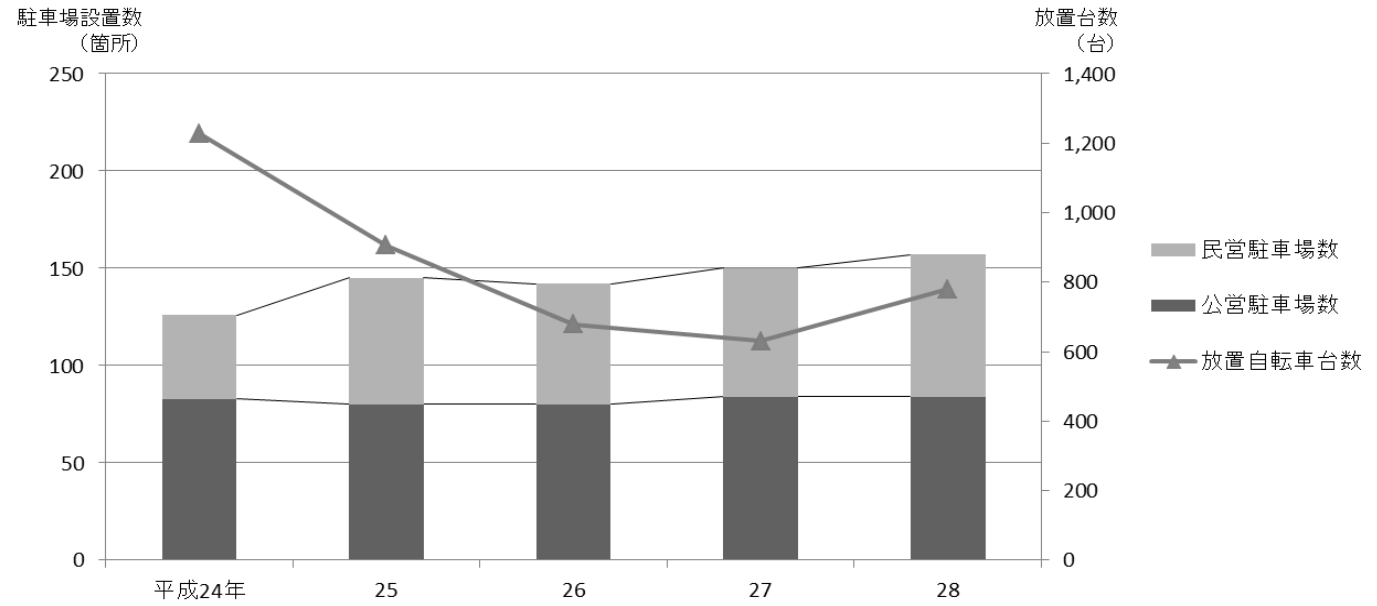
資料：東京都労働相談情報センター池袋事務所

表204 東京信用保証協会事業

年 度	保 証 承 諾		代 位 弁 済		対 前 年 度 比 増 加 率	
	件 数	金 額	件 数	金 額	保証承諾件数	代位弁済件数
		百万円		百万円	%	%
平 成 23 年 度	3,646	46,965	422	3,867	△ 22.6	△ 25.2
24	3,153	33,415	424	3,560	△ 13.5	0.5
25	3,148	33,815	360	3,145	△ 0.2	△ 15.1
26	3,047	31,467	231	1,784	△ 3.2	△ 35.8
27	2,736	30,495	217	1,822	△ 10.2	△ 6.1

資料：東京信用保証協会

表205 練馬区産業融資資金貸付状況

年 度 お よ び 産 業	件 数	対 前 年 度 比 増 加 率	金 額	対 前 年 度 比 増 加 率
		%	千円	%
平 成 23 年 度	2,252	△ 19.1	14,431,510	△ 11.8
24	2,158	△ 4.2	13,027,410	△ 9.7
25	2,271	5.2	13,600,420	4.4
26	1,941	△ 14.5	11,601,720	△ 14.7
27	1,937	△ 0.2	12,458,090	7.4
建 設 業	617	6.6	4,433,160	13.5
製 造 業	149	－	1,063,230	17.8
運 輸 業	83	△ 20.2	621,190	14.7
卸 売 ・ 小 売 業	469	1.5	2,772,320	5.2
(飲 食 業 を 含 む)				
サ ー ビ ス 業	372	4.2	2,137,020	15.3
そ の 他	247	△ 14.8	1,431,170	△ 18.7

資料：産業経済部経済課

表206 町会および自治会

(各年7月1日現在)

年	町 会 ・ 自 治 会 数	加 入 世 帯 数	加 入 率
			%
平 成 24 年	254	139,887	41.4
25	253	139,919	40.3
26	252	139,552	39.8
27	251	138,646	39.1
28	251	137,860	38.3

資料：地域文化部地域振興課

表207 商店会

(各年7月1日現在)

年	商 店 会 数	会 員 数
平 成 24 年	109	4,549
25	107	4,423
26	104	4,365
27	103	4,296
28	101	4,234

資料：産業経済部商工観光課

表208 指定文化財および登録文化財

年 度			国 指 定 文 化 財			国 登 録 文 化 財			都 指 定 文 化 財			
			計	天 然 記 念 物	重要有形 民俗文化財	計	有 形 文 化 財	登 録 記 念 物	計	史 跡	旧 跡	有 形 文 化 財
平成 23 年度	23	年度	3	2	1	3	2	1	8	3	2	3
	24		3	2	1	3	2	1	8	3	2	3
	25		3	2	1	3	2	1	8	3	2	3
	26		3	2	1	3	2	1	8	3	2	3
	27		3	2	1	3	2	1	8	3	2	3
			3	2	1	3	2	1	8	3	2	3

年 度		練 馬 区 登 録 文 化 財 (指 定 文 化 財)								
		計	有 形 文 化 財	無 形 文 化 財	有 形 民 俗 文 化 財	無 形 民 俗 文 化 財	史 跡	名 勝	天 然 記 念 物	
平成 23 年度	23	年度	191 (43)	101 (30)	1	41 (9)	23 (1)	13	1	11 (3)
	24		197 (44)	106 (31)	1	42 (9)	23 (1)	13	1	11 (3)
	25		203 (44)	110 (31)	1	44 (9)	23 (1)	13	1	11 (3)
	26		204 (45)	111 (32)	1	44 (9)	23 (1)	13	1	11 (3)
	27		209 (45)	114 (32)	1	46 (9)	23 (1)	13	1	11 (3)

注：(1) 文化財の数は各年度末現在の値である。

(2) 「練馬区登録文化財」の()内の値は「練馬区指定文化財」の数で、内数である。

資料：地域文化部文化・生涯学習課

表209 練馬こぶしハーフマラソン

(1) 性別・年齢別エントリー数

開 催 日	総 数	男 子						女 子					
		計	30歳未満	30歳代	40歳代	50歳代	60歳以上	計	30歳未満	30歳代	40歳代	50歳代	60歳以上
平成27年3月29日	5,194	3,924	350	1,025	1,426	807	316	1,270	158	322	491	232	67
平成28年3月27日	5,227	4,067	383	956	1,461	930	337	1,160	120	275	450	260	55

資料：地域文化部シティマラソン担当課

(2) 居住地別エントリー数

開 催 日	総 数	北 海 道 ・ 東 北	関 東 (東京都以外)	東 京 都 (練馬区以外)	練 馬 区	中 部	近 畿	中 国 ・ 四 国 ・ 九 州
平成27年3月29日	5,194	18	743	1,276	3,105	21	18	13
平成28年3月27日	5,227	14	739	1,321	3,104	25	15	9

資料：地域文化部シティマラソン担当課

表210 各種スポーツ事業参加人数

年 度	区民体育大会	城 北 地 区 対 抗 競 技	わ ん ぱ く キ ャ ンプ	ス ポ ー ツ 教 室 他	生涯学習団体 (届出数)	生涯学習団体 (人 数)	ス ポ ー ツ リ ー ダ ー 数
平成 23 年度	21,176	310	70	20,849	1,241	36,024	665
24	22,396	307	69	21,600	1,295	29,282	706
25	21,540	319	70	20,963	1,081	35,239	699
26	21,654	295	68	23,838	1,146	36,860	682
27	22,585	312	70	12,643	1,178	37,408	681

注：「スポーツ教室他」の数値は平成26年度までは延べ数、平成27年度は実数である。

資料：地域文化部スポーツ振興課

14 警察・消防・防災

刑法犯、交通事故、火災の発生状況、消防団の状況など

練馬区勢
図表

土地・
気象・
人口

国勢調査

経済
センサス

商業統計
調査

工業統計
調査

農 業

行財政
・議会

区施設
利用状況
・区民相談

福祉・
教育・
社会保障

衛生・
環境

土木施設
・みどり

区民の
くらし
関連

警察・
消防・
防災

特別区勢
一覧

表211 刑法犯の罪種別認知件数

年次 警察署	および	総数	凶悪犯				
			計	殺人	強盗	放火	強姦
平成	23年	8,144	33	2	19	5	7
	24	7,467	29	3	20	2	4
	25	6,974	38	2	25	5	6
	26	7,643	26	4	13	3	6
	27	6,353	22	5	10	4	3
練馬警察署		2,133	1	1	—	—	—
光が丘警察署		1,686	4	1	2	1	—
石神井警察署		2,534	17	3	8	3	3

年次 警察署	および	粗暴犯					
		計	凶器準備集合	暴行	傷害	傷害致死	脅迫 恐喝
平成	23年	252	—	112	116	—	14
	24	238	—	101	106	—	11
	25	215	—	100	90	—	12
	26	231	—	111	87	—	22
	27	223	—	116	79	—	20
練馬警察署		70	—	28	28	—	11
光が丘警察署		62	—	39	16	—	5
石神井警察署		91	—	49	35	—	4

年次 警察署	および	窃盗犯			知能犯		
		計	侵入窃盗	非侵入窃盗	計	詐欺	横領
平成	23年	6,425	326	6,099	281	241	7
	24	5,870	281	5,589	258	238	5
	25	5,378	342	5,036	272	260	4
	26	6,093	300	5,793	273	252	5
	27	4,950	299	4,651	216	200	6
練馬警察署		1,598	118	1,480	85	83	—
光が丘警察署		1,319	45	1,274	58	51	2
石神井警察署		2,033	136	1,897	73	66	4

年次 警察署	および	知能犯			風俗犯			その他
		偽造	汚職	背任	計	賭博	わいせつ	
平成	23年	33	—	—	40	2	38	1,113
	24	15	—	—	51	1	50	1,021
	25	8	—	—	45	—	45	1,026
	26	15	—	1	66	—	66	954
	27	10	—	—	57	1	56	885
練馬警察署		2	—	—	28	—	28	351
光が丘警察署		5	—	—	15	1	14	228
石神井警察署		3	—	—	14	—	14	306

注：(1) 業務上等過失致死傷(交通関係)事件は含まない。

(2) 警察署ごとの数値を計上しており、区の境域内での数値と一致しない場合がある。

(3) その他には、公務執行妨害、住居侵入、器物損壊等が含まれる。

資料：警視庁総務部文書課「警視庁の統計」

表212 泥酔者および迷い子等保護取扱者数

年 次 お よ び 警 察 署			総 数	泥 酔 者	酩 酊 者	迷い子(人)	精神錯乱者	自殺企図者	負 傷 者 ・ 病 人	そ の 他
平 成	23 年		1,513	256	19	904	114	57	101	62
	24		1,283	257	25	734	117	40	42	68
	25		1,359	255	33	797	95	39	59	81
	26		1,450	265	42	805	159	52	38	89
	27		1,629	314	54	865	142	83	74	97
練 馬 警 察 署			515	93	22	274	42	31	22	31
光 が 丘 警 察 署			439	79	9	272	25	14	16	24
石 神 井 警 察 署			675	142	23	319	75	38	36	42

注：警察署ごとの数値を計上しており、区の境域内での数値と一致しない場合がある。
資料：警視庁総務部文書課「警視庁の統計」

表213 交通事故発生件数および年齢層別死傷者数

年次 警察署			発 生 件 数		死 傷 者 数											
					計		死 者		重 傷 者		軽 傷 者					
平成	23 年		2,162		2,426		7		41		2,378					
	24		1,853		2,139		8		20		2,111					
	25		1,558		1,782		9		8		1,765					
	26		1,435		1,652		7		7		1,638					
	27		1,233		1,393		8		11		1,374					
練馬警察署			449		504		1		7		496					
光が丘警察署			298		351		4		3		344					
石神井警察署			486		538		3		1		534					
年次			幼 児		小 学 生		中 学 生		中 卒 ～ 19 歳		20 ～ 24 歳		25 ～ 29 歳		30 歳 代	
			死者	負傷者	死者	負傷者	死者	負傷者	死者	負傷者	死者	負傷者	死者	負傷者	死者	負傷者
平成	23 年		—	50	—	120	—	42	—	120	—	191	—	217	1	494
	24		—	35	—	90	—	33	—	119	1	159	—	162	2	434
	25		—	27	1	96	—	32	1	80	2	130	1	135	—	359
	26		—	31	—	67	—	23	1	82	—	100	—	155	1	307
	27		—	27	—	61	—	21	—	57	—	100	1	102	1	244
年次			40 歳 代		50 歳 代		60 ～ 64 歳		65 ～ 69 歳		70 ～ 74 歳		75 ～ 79 歳		80 歳 以 上	
			死者	負傷者	死者	負傷者	死者	負傷者	死者	負傷者	死者	負傷者	死者	負傷者	死者	負傷者
平成	23 年		1	454	1	288	—	139	1	99	2	77	—	74	1	54
	24		1	444	1	276	—	131	1	82	—	70	1	60	1	36
	25		—	363	1	221	—	90	—	89	—	64	1	50	2	37
	26		1	354	—	216	—	83	—	79	1	50	2	47	1	51
	27		—	283	—	201	—	63	2	72	1	56	1	49	2	49

注：(1) 警察署ごとの数値を計上しており、区の境域内での数値と一致しない場合がある。
(2) 死者とは、交通事故発生から24時間以内に死亡した人を指す。
(3) 重傷者とは、交通事故によって負傷し加療日数が30日以上の人を指す。
(4) 軽傷者とは、交通事故によって負傷し加療日数が30日未満の人を指す。
(5) 負傷者とは、重傷者と軽傷者の合計を指す。

資料：警視庁交通部交通総務課「警視庁交通年鑑」

表214 子どもの交通事故発生件数および死傷者数

年 次 お よ び 警 察 署			発 生 件 数				死 傷 者 数				負 傷 者 数			
			計	幼 児	小 学 生	中 学 生	計	幼 児	小 学 生	中 学 生	計	幼 児	小 学 生	中 学 生
平 成	23 年		171	19	114	38	—	—	—	—	212	50	120	42
	24		110	6	78	26	—	—	—	—	158	35	90	33
	25		123	6	88	29	1	—	1	—	155	27	96	32
	26		85	6	60	19	—	—	—	—	121	31	67	23
	27		81	4	57	20	—	—	—	—	109	27	61	21
練 馬 警 察 署			19	1	15	3	—	—	—	—	29	12	16	1
光 が 丘 警 察 署			13	1	10	2	—	—	—	—	22	8	11	3
石 神 井 警 察 署			49	2	32	15	—	—	—	—	58	7	34	17

注：(1) 警察署ごとの数値を計上しており、区の境域内での数値と一致しない場合がある。
(2) 発生件数とは、事故の当事者が子どもであった交通事故の件数を指し、事故に関係した車両等に子どもが同乗していただけの場合は計上しない。
(3) 死傷者数には、車両同乗者等を含む子どもの被害者数を計上する。

資料：警視庁交通部交通総務課「警視庁交通年鑑」

表215 火災発生状況

年次 消防署			火災発生件数							り災人員	死 者	負 傷 者	
			総 数	建 物					車 両				そ の 他
				計	全 焼	半 焼	部分焼	ぼ や					
平成	23 年		212	127	2	7	27	91	24	61	273	3	31
	24		191	127	4	11	21	91	6	58	240	7	27
	25		186	106	3	3	18	82	13	67	181	5	23
	26		174	106	6	4	18	78	20	48	267	2	38
	27		154	105	4	2	18	81	11	38	221	6	29
練馬消防署			46	37	2	—	6	29	2	7	82	4	11
光が丘消防署			21	11	—	—	2	9	5	5	12	—	2
石神井消防署			87	57	2	2	10	43	4	26	127	2	16

年次 消防署			り 災 世 帯 数					焼 損 棟 数					焼損床面積	損 害 額
			計	全 損	半 損	小 損	計	全 焼	半 焼	部分焼	ぼ や			
平成	23 年		128	7	5	116	151	3	9	35	104	㎡	千円	
	24		121	7	19	95	149	4	13	26	106	1,135	165,399	
	25		100	6	6	88	106	3	3	18	82	689	137,571	
	26		128	13	6	109	122	6	5	27	84	1,187	295,879	
	27		116	9	10	97	136	5	2	21	108	836	114,748	
練馬消防署			50	7	4	39	50	3	—	7	40	317	35,151	
光が丘消防署			7	—	1	6	11	—	—	2	9	52	9,960	
石神井消防署			59	2	5	52	75	2	2	12	59	467	69,637	

注：消防署別は、それぞれの管轄区域内の数値である。
資料：練馬消防署、光が丘消防署、石神井消防署

表216 原因別・月別火災件数

年次・原因 および消防署	総数	1月	2月	3月	4月	5月	6月	7月	8月	9月	10月	11月	12月
平成	23 年	212	20	12	32	23	16	16	25	14	11	9	25
	24	191	19	20	17	16	9	19	14	17	9	17	21
	25	186	17	18	20	15	22	13	17	14	10	14	10
	26	174	16	17	14	10	17	12	14	11	14	17	18
	27	154	15	11	19	10	13	6	13	7	15	16	21
放火(疑い含む)		52	3	4	3	6	3	2	5	2	8	5	9
電気関係		32	2	2	4	2	2	2	4	2	3	3	4
たばこ		19	4	1	3	1	4	1	—	—	1	2	2
ガス器具		21	2	2	1	—	3	—	2	—	2	4	4
火遊び		1	1	—	—	—	—	—	—	—	—	—	—
石油ストーブ		2	1	—	1	—	—	—	—	—	—	—	—
たき火		—	—	—	—	—	—	—	—	—	—	—	—
その他		27	2	2	7	1	1	1	2	3	1	2	2
練馬消防署		46	5	3	7	4	3	2	2	1	5	7	6
光が丘消防署		21	2	—	—	1	1	2	6	3	3	2	—
石神井消防署		87	8	8	12	5	9	2	5	3	7	7	15

資料：練馬消防署、光が丘消防署、石神井消防署

表217 災害活動状況

年次 消防	および 署	出場件数	出場車両数	出場人員	従事車両数	従事人員	救助人員	誘導人員
平成	23 年	1,519	4,135	17,233	2,365	9,639	819	5
	24	1,444	4,299	17,851	2,375	9,675	774	1
	25	1,400	3,599	15,084	1,820	7,473	646	—
	26	1,445	3,737	15,578	1,973	8,057	711	6
	27	1,396	3,978	16,587	2,039	8,306	689	10
練馬消防署		570	911	3,703	587	2,374	233	4
光が丘消防署		335	1,205	5,147	463	1,908	124	—
石神井消防署		491	1,862	7,737	989	4,024	332	6

注：「救助人員」「誘導人員」とは、消防署員によって救助、誘導された人の数である。
資料：練馬消防署、光が丘消防署、石神井消防署

表218 消防団

(各年度末現在)									
年 度	団 数	分 団 数	定 員	現 員	防災資機材 格納庫	消防団用 可搬ポンプ	ホ ー ス	防 火 服	
平成	23 年度	3	23	790	762 (102)	45	45	1,030	790
	24	3	23	790	749 (103)	45	45	1,030	790
	25	3	23	790	739 (99)	46	45	1,030	790
	26	3	23	790	716 (91)	47	47	900	790
	27	3	23	790	727 (93)	47	47	1,105	750

注：()内の数値は女性消防団員数で、内数である。
資料：練馬消防署、光が丘消防署、石神井消防署

表219 消防水利数

(各年度末現在)								
年 度	総 数	消 火 栓			防 火 水 槽			
		計	公 設	私 設	計	所 管 内	所 管 外	
平成	23 年度	9,015	7,330	7,313	17	1,321	909	412
	24	9,126	7,397	7,377	20	1,353	952	401
	25	9,209	7,466	7,451	15	1,362	952	410
	26	9,148	7,476	7,459	17	1,333	913	420
	27	9,120	7,450	7,434	16	1,328	873	455
年 度	貯 水 池			受 水 槽	プ ー ル	河川・みぞ	池・ほり	
	計	所 管 内	所 管 外					
平成	23 年度	1	—	1	125	139	91	8
	24	1	—	1	130	143	92	10
	25	1	—	1	137	141	92	10
	26	1	—	1	104	135	90	9
	27	1	—	1	103	139	91	8

資料：練馬消防署、光が丘消防署、石神井消防署

表220 防災施設

(各年度末現在)							
年 度	地 下 貯 水 槽				備 蓄 倉 庫		
	設 置 数			規 模	設 置 数	延 面 積	
	計	40 ト ン 槽	5 ト ン 槽				
平成	23 年度	197	93	104	4,240	11	1,410
	24	197	93	104	4,240	12	1,444
	25	196	93	103	4,235	12	1,444
	26	196	93	103	4,235	12	1,444
	27	196	93	103	4,235	14	1,524
年 度	避 難 場 所		無 線 塔	ミニ防災井戸	備 蓄 倉 庫		
	指 定 数	避難有効面積			設 置 数	延 面 積	
平成	23 年度	13	2,450,100	191	515	103	3,185
	24	13	2,450,100	191	515	103	3,181
	25	13	2,450,100	191	515	103	3,181
	26	13	2,456,641	192	536	103	3,244
	27	13	2,456,641	204	537	103	3,264

資料：危機管理室防災計画課

表221 防災資器材等の備蓄状況

(各年度末現在)

年 度	非 常 食 糧 (クラッカー、アルファ米)	毛 布	軽 可 搬 ポ ン プ	寝 袋
平 成 23 年 度	食 枚 台 枚			
24	251,290	134,260	218	—
25	266,930	134,260	220	—
26	296,110	134,260	220	—
27	322,680	134,260	220	26,000
	344,250	134,260	220	52,000

資料：危機管理室防災計画課

表222 救急出場件数

年 次	計	交通事故	火災事故	運動競技 事 故	労働災害 事 故	一般負傷	自損行為	急 病	転院搬送	そ の 他
平 成 23 年	32,447	3,027	140	175	139	5,085	342	21,214	1,718	607
24	32,993	2,746	143	175	141	5,122	271	21,547	2,097	751
25	32,971	2,497	109	165	138	5,359	260	21,728	2,031	784
26	34,241	2,434	121	178	138	5,612	264	22,439	2,329	726
27	34,465	2,382	135	214	126	5,819	247	22,627	2,223	692

資料：練馬消防署、光が丘消防署、石神井消防署

表223 救護人員数

年 次	計	交通事故	火災事故	運動競技 事 故	労働災害 事 故	一般負傷	自損行為	急 病	転院搬送	そ の 他
平 成 23 年	28,927	2,908	32	172	135	4,625	264	18,854	1,705	232
24	29,390	2,618	32	174	137	4,646	196	19,278	2,086	223
25	29,454	2,329	20	167	135	4,862	186	19,482	2,018	255
26	30,696	2,288	28	177	137	5,096	197	20,225	2,322	226
27	31,077	2,268	29	208	124	5,356	186	20,471	2,211	224

資料：練馬消防署、光が丘消防署、石神井消防署

15 特別区勢一覧

各区の面積、人口等の一覧

練馬区勢
図表

土地・
気象・
人口

国勢調査

経済
センサス

商業統計
調査

工業統計
調査

農 業

行財政
・議会

区施設
利用状況
・区民相談

福祉・
教育・
社会保障

衛生・
環境

土木施設
・みどり

区民の
くらし
関連

警察・
消防・
防災

特別区勢
一覧

表224 特別区勢一覧【1/4】

区 名	面 積 平成 27 年 10 月 1 日現在	住民基本台帳に よる世帯数 平成 28 年 10 月 1 日現在	住 民 基 本 台 帳 に よ る 人 口			
			平成 28 年 10 月 1 日 現 在			
			計	日 本 人		外 国 人
				男	女	
総 数	626.70 ^{km²}	4,991,154	9,292,776	4,379,912	4,510,167	402,697
千 代 田 区	11.66	33,526	59,554	28,371	28,547	2,636
中 央 区	10.21	84,836	148,283	67,685	74,582	6,016
港 区	20.37	141,629	248,585	106,969	122,467	19,149
新 宿 区	18.22	213,511	338,172	148,949	148,705	① 40,518
文 京 区	11.29	116,546	213,585	97,119	107,417	9,049
台 東 区	10.11	113,462	193,234	91,908	86,964	14,362
墨 田 区	13.77	144,588	264,885	126,911	126,718	11,256
江 東 区	40.16	257,406	505,167	238,285	241,371	25,511
品 川 区	22.84	212,196	382,572	182,045	188,891	11,636
目 黒 区	14.67	152,826	273,579	125,178	140,346	8,055
大 田 区	① 60.66	② 379,553	③ 717,043	② 347,961	③ 347,919	21,163
世 田 谷 区	② 58.05	① 467,623	① 892,210	① 414,906	① 459,347	17,957
渋谷区	15.11	134,859	222,578	101,455	111,186	9,937
中 野 区	15.59	198,311	325,370	156,451	153,726	15,193
杉 並 区	34.06	313,250	558,282	261,100	283,139	14,043
豊 島 区	13.01	174,543	283,835	129,626	127,819	26,390
北 区	20.61	189,678	344,548	161,805	163,741	19,002
荒 川 区	10.16	112,364	212,765	97,605	97,650	17,510
板 橋 区	32.22	297,540	556,859	264,922	269,935	22,002
練 馬 区	⑤ 48.08	③ 360,286	② 723,145	③ 346,065	② 361,176	⑬ 15,904
足 立 区	③ 53.25	333,886	681,014	329,599	324,489	③ 26,926
葛 飾 区	34.80	225,164	456,337	219,842	218,207	18,288
江 戸 川 区	49.90	333,571	691,174	335,155	325,825	② 30,194
資 料	「全国都道府県 市区町村別 面積調」		「住 民 基 本 台 帳 に よ る 世 帯 と 人 口 」			

注：(1) 面積の総数には、境界未定の地域等も含む。
(2) 住民基本台帳による世帯数には外国人を含む。
(3) ○の数字は、23区中の順位である。(上位3区と練馬区の順位のみ表示した)

表224 特別区勢一覽【2/4】

区 名	国 勢 調 査 に よ る 人 口 平 成 27 年 10 月 1 日 現 在			事 業 所 数 平 成 26 年 7 月 1 日 現 在	従 業 者 数 平 成 26 年 7 月 1 日 現 在	商 店 数 (卸・小売業) 平 成 26 年 7 月 1 日 現 在	年 間 商 品 販 売 額 (卸・小売業) 平 成 26 年 7 月 1 日 現 在
	計	男	女				
総 数	9, 272, 740	4, 567, 247	4, 705, 493	526, 748	8, 066, 791	84, 067	161, 407, 706 百万円
千 代 田 区	58, 406	29, 343	29, 063	③ 34, 250	① 1, 038, 143	③ 5, 212	① 51, 703, 904
中 央 区	141, 183	67, 536	73, 647	② 37, 869	③ 756, 052	① 6, 903	③ 28, 157, 180
港 区	243, 283	114, 717	128, 566	① 39, 375	② 1, 014, 842	4, 551	② 32, 572, 152
新 宿 区	333, 560	167, 258	166, 302	33, 602	693, 036	3, 982	5, 205, 669
文 京 区	219, 724	105, 990	113, 734	14, 316	226, 335	2, 194	2, 227, 804
台 東 区	198, 073	101, 982	96, 091	24, 446	246, 917	② 5, 972	4, 336, 775
墨 田 区	256, 274	127, 925	128, 349	16, 884	179, 072	3, 079	2, 795, 276
江 東 区	498, 109	246, 750	251, 359	19, 112	375, 745	3, 151	3, 362, 636
品 川 区	386, 855	191, 090	195, 765	21, 609	412, 700	3, 222	8, 663, 859
目 黒 区	277, 622	130, 947	146, 675	12, 211	141, 132	2, 002	1, 017, 765
大 田 区	③ 717, 082	② 359, 753	③ 357, 329	31, 432	375, 194	5, 069	5, 735, 742
世 田 谷 区	① 903, 346	① 428, 874	① 474, 472	28, 994	288, 580	4, 568	1, 178, 210
渋 谷 区	224, 533	107, 986	116, 547	28, 613	503, 767	3, 992	4, 773, 407
中 野 区	328, 215	165, 382	162, 833	12, 917	128, 078	1, 881	744, 953
杉 並 区	563, 997	271, 737	292, 260	20, 592	173, 874	3, 102	945, 432
豊 島 区	291, 167	146, 827	144, 340	19, 938	279, 586	3, 081	1, 856, 287
北 区	341, 076	169, 829	171, 247	13, 701	142, 168	2, 402	846, 405
荒 川 区	212, 264	105, 113	107, 151	9, 899	85, 115	1, 816	495, 660
板 橋 区	561, 916	276, 592	285, 324	19, 343	213, 374	2, 968	1, 050, 245
練 馬 区	② 721, 722	③ 351, 609	② 370, 113	⑫ 21, 426	⑯ 195, 639	⑪ 3, 364	⑱ 882, 162
足 立 区	670, 122	334, 922	335, 200	25, 887	236, 348	4, 649	1, 284, 195
葛 飾 区	442, 913	221, 621	221, 292	17, 953	142, 902	3, 153	605, 120
江 戸 川 区	681, 298	343, 464	337, 834	21, 840	196, 949	3, 634	924, 121
資 料	「 国 勢 調 査 報 告 」			「 経 済 セ ン サ ス - 基 礎 調 査 報 告 」		「 商 業 統 計 調 査 報 告 」	

注：(1)「経済センサス-基礎調査報告」、「商業統計調査報告」の総数は、境界未定地域の数値を含む。
(2)○の数字は、23区中の順位である。(上位3区と練馬区の順位のみ表示した)

工 場 数 平成 26 年 12 月 31 日 現在	製 造 品 出 荷 額 等 平成 26 年 12 月 31 日 現在	平成28年度普通会計 予 算 額 (当 初)	平成 27 年 度 普 通 会 計 歳 入 歳 出 決 算 額		区 名
			歳 入	歳 出	
9,415	百万円 3,209,634	千円 3,591,525,487	千円 3,647,001,495	千円 3,504,316,454	総 数
107	45,626	55,840,166	57,707,768	53,488,914	千 代 田 区
166	52,949	93,892,735	87,389,287	83,026,015	中 央 区
128	45,537	120,235,171	129,299,708	119,971,292	港 区
292	209,994	145,230,520	143,586,160	139,268,452	新 宿 区
296	110,972	81,946,205	88,330,181	85,379,536	文 京 区
449	72,941	96,562,763	99,730,105	95,789,170	台 東 区
③ 828	273,562	110,218,228	111,959,120	108,206,972	墨 田 区
567	③ 284,279	187,564,343	193,609,164	188,508,044	江 東 区
397	91,838	166,305,755	149,064,107	144,013,842	品 川 区
141	49,710	91,930,088	98,819,701	95,067,400	目 黒 区
① 1,413	② 411,029	256,253,182	③ 254,261,532	241,618,051	大 田 区
178	39,633	① 288,809,237	① 280,726,480	② 270,543,883	世 田 谷 区
58	17,735	82,591,877	91,860,337	83,989,725	渋谷区
78	12,244	126,755,927	133,286,019	130,118,641	中 野 区
95	17,534	171,245,182	174,295,031	166,961,556	杉 並 区
161	57,205	122,787,329	138,943,079	135,620,004	豊 島 区
285	240,567	148,470,354	144,117,928	137,206,971	北 区
505	94,078	96,603,662	94,864,677	90,139,795	荒 川 区
668	① 425,828	202,119,671	202,709,834	198,544,335	板 橋 区
⑭ 193	⑭ 61,637	③ 260,960,066	⑤ 247,177,271	⑤ 240,881,568	練 馬 区
② 883	226,894	② 275,790,628	② 279,900,484	① 272,050,782	足 立 区
770	168,936	179,793,174	192,458,092	181,349,626	葛 飾 区
757	198,906	229,619,224	252,905,430	③ 242,571,880	江 戸 川 区
「 工 業 統 計 調 査 報 告 」		企 画 部 財 政 課			資 料

表224 特別区勢一覧【3/4】

区 名	特 別 区 税 収 入 額	区 議 会 議 員 数 (条 例 定 数)	選 挙 人 名 簿 登 録 者 数	職 員 数	公 立 小 学 校 数 お よ び 児 童 数 平 成 28 年 5 月 1 日 現 在	
	平 成 27 年 度	平 成 28 年 7 月 1 日 現 在	平 成 28 年 9 月 2 日 現 在	平 成 28 年 4 月 1 日 現 在	小 学 校 数	児 童 数
総 数	千円 1, 008, 263, 867	902	7, 702, 079	58, 239	827	358, 824
千 代 田 区	17, 435, 488	25	48, 523	1, 039	8	2, 574
中 央 区	25, 327, 512	30	120, 985	1, 409	16	5, 751
港 区	③ 71, 267, 956	34	196, 415	2, 028	18	8, 083
新 宿 区	43, 433, 693	38	267, 384	2, 587	29	8, 513
文 京 区	31, 005, 120	34	175, 752	1, 712	20	8, 112
台 東 区	20, 530, 403	32	159, 341	1, 589	19	6, 482
墨 田 区	22, 588, 652	32	221, 511	1, 826	25	9, 653
江 東 区	47, 978, 336	44	408, 987	2, 634	45	23, 112
品 川 区	44, 442, 511	40	323, 051	2, 453	31	11, 146
目 黒 区	43, 822, 377	36	232, 540	1, 950	22	8, 821
大 田 区	② 71, 569, 584	① 50	② 604, 545	③ 4, 016	59	28, 632
世 田 谷 区	① 115, 493, 241	① 50	① 753, 062	① 4, 877	63	② 34, 358
渋 谷 区	46, 650, 370	34	188, 599	1, 712	18	5, 867
中 野 区	32, 334, 953	42	278, 534	1, 945	25	9, 056
杉 並 区	61, 664, 073	48	478, 890	3, 345	41	19, 344
豊 島 区	31, 119, 455	36	231, 010	1, 927	22	7, 764
北 区	27, 287, 553	40	287, 024	2, 363	36	11, 792
荒 川 区	16, 107, 268	32	168, 462	1, 534	24	8, 552
板 橋 区	43, 806, 593	46	464, 065	3, 415	52	22, 226
練 馬 区	④ 64, 231, 683	① 50	③ 603, 531	② 4, 242	③ 65	③ 32, 515
足 立 区	46, 467, 405	45	559, 630	3, 211	② 69	31, 434
葛 飾 区	32, 297, 562	40	375, 548	2, 898	49	20, 105
江 戸 川 区	51, 402, 079	44	554, 690	3, 527	① 71	① 34, 932
資 料	区 民 部 税 務 課	区 議 会 事 務 局	選 挙 管 理 委 員 会 事 務 局	人 事 戦 略 担 当 部 職 員 課	教 育 振 興 部	

注：○の数字は、23区中の順位である。(上位3区と練馬区の順位のみ表示した)

公立中学校数および生徒数 平成28年5月1日現在		国民健康保険 加入世帯数	介護保険 第1号 被保険者数	国民年金 (拠出年金) 加入者数	医療施設数 平成25年10月1日現在			区名
中学校数	生徒数	平成28年 3月31日現在	平成28年 3月31日現在	平成28年 3月31日現在	病院	一般 診療所	歯科 診療所	
377	135,590	1,620,275	2,010,493	2,039,480	424	9,730	8,338	総数
2	587	8,126	10,835	15,638	15	460	351	千代田区
4	1,349	21,951	23,493	31,000	4	478	436	中央区
10	1,909	44,086	43,185	64,165	15 ②	687 ②	592	港区
10	2,787	79,367	67,861	76,834	16 ③	587	431	新宿区
10	2,022	33,176	42,657	47,469	11	256	236	文京区
8	2,802	39,776	46,302	41,784	8	227	237	台東区
11	4,449	45,906	60,375	52,796	14	212	186	墨田区
23	7,864	78,329	108,168	98,684	17	382	295	江東区
9	2,813	61,606	80,993	73,148	13	423	345	品川区
9	2,685	47,719	54,989	62,803	9	311	281	目黒区
28	11,076	111,473 ③	162,591	142,665	③ 29	573 ③	555	大田区
29	10,600 ①	146,452 ①	179,512 ①	212,956	26 ①	839 ①	755	世田谷区
8	1,775	46,188	43,058	54,711	16	514	423	渋谷区
12	3,504	66,954	67,779	75,169	10	328	257	中野区
23	6,468	100,516	118,017	127,088	17	494	428	杉並区
8	2,623	63,986	57,924	63,120	15	422	314	豊島区
12	4,565	64,198	88,153	67,990	21	271	252	北区
10	3,272	40,545	49,882	45,171	14	170	144	荒川区
23	9,201	96,881	126,726	120,603	② 41	388	349	板橋区
② 35	② 14,274	③ 113,726	④ 156,429	② 164,245	⑧ 19	⑤ 546	④ 460	練馬区
① 36	③ 13,987	② 121,677	② 167,226	150,622	① 51	409	384	足立区
24	8,832	78,456	111,218	94,542	20	345	268	葛飾区
③ 33	① 16,146	109,181	143,120	③ 156,277	23	408	359	江戸川区
学務課	区民部 国保年金課	高齢施策 担当部 介護保険課	区民部 国保年金課	「東京都統計年鑑」			資料	

表224 特別区勢一覧【4/4】

区 名	都市公園数 平成27年 3月31日現在	公道の延長 平成27年 4月1日現在	公共賃貸 住宅数 平成27年 3月31日現在	着工新設 住宅数 平成26年	火災発生件数 平成27年	交通事故 発生件数 平成27年
総 数	4,200	11,891,476 ^m	345,249	109,343	4,433	22,489
千代田区	23	175,732	1,551	1,371	112	710
中央区	55	194,855	8,652	2,241	127	799
港区	51	305,187	10,680	4,524	199	③ 1,644
新宿区	178	356,298	10,324	5,755	202	1,018
文京区	46	207,447	2,372	2,557	66	509
台東区	52	258,407	2,130	3,027	114	744
墨田区	142	295,507	11,926	4,041	101	642
江東区	173	391,587	② 45,427	4,993	175	1,037
品川区	149	386,378	10,418	7,036	136	720
目黒区	80	358,899	2,820	2,838	83	570
大田区	① 501	852,177	14,856	② 7,979	② 209	1,419
世田谷区	③ 403	① 1,185,677	20,579	① 8,729	① 226	① 1,961
渋谷区	126	272,576	3,933	3,542	149	911
中野区	159	367,641	5,722	3,796	103	524
杉並区	275	688,701	6,538	6,114	128	1,444
豊島区	87	308,476	3,882	3,462	118	500
北区	85	372,110	③ 28,275	4,982	100	513
荒川区	34	215,084	6,692	2,174	65	352
板橋区	345	740,441	27,726	6,249	186	1,197
練馬区	② 445	② 1,130,445	⑥ 23,746	③ 7,403	⑨ 154	⑥ 1,233
足立区	338	1,048,627	① 48,463	6,445	③ 205	② 1,857
葛飾区	143	703,474	20,892	4,963	111	953
江戸川区	310	③ 1,075,750	27,645	5,122	183	1,232
資 料	「東京都統計年鑑」				練馬消防署	「警視庁の統計」

注：(1) 交通事故発生件数は、警察署ごとの件数を計上しており、各区の境域内での件数と一致しない場合がある。
(2) ○の数字は、23区中の順位である。(上位3区と練馬区の順位のみ表示した)

国勢調査等で振り返る練馬区



練馬区は昭和22年(1947年)8月1日に23番目の特別区として成立しました。本編では、平成29年(2017年)に70周年の節目を迎える練馬区のこれまでと現状を、国勢調査等の結果を通して見ていきます。(特に断り書きのない場合、本編の内容は国勢調査の集計結果に基づくものです)

1 人口

(1) 人口の推移 … 図表1

練馬区の独立直後に行われた「昭和22年臨時国勢調査」(昭和22年10月1日時点)では、練馬区の人口は111,792人(23区中21位)でした。

その後、高度経済成長期と重なる昭和30年からの15年間で、約34万人(1年あたり平均約2.3万人の増)の大幅な人口増を示し、昭和45年には527,931人(同5位)となりました。

これ以降も、特別区全体の人口が減少する中、練馬区の人口は増加傾向を維持しました。平成2年には60万人を突破して618,663人(同4位)となり、平成12年には世田谷区に次ぐ特別区で2番目の人口(658,132人)を有するに至りました。

平成27年には721,722人となり、全国の区市町村中19番目に人口の多い自治体となりました。

(2) 増加率 … 図表2

23区が成立して以来(昭和22年から平成27年まで)の人口の増加率(上位5区)を図表2にまとめました。練馬区の人口増加率645.6%は、23区で最も高いものでした。なお、昭和22年以降一貫して人口が増加し続けているのは、特別区では練馬区と江戸川区の2区のみです。

図表2 人口の増加率(昭和22年対平成27年、上位5区)

	昭和22年	平成27年	増加率
特別区	4,177,548	9,272,565	222.0%
練馬区	111,792	721,722	① 645.6%
江東区	96,870	498,109	② 514.2%
江戸川区	173,422	681,298	③ 392.9%
板橋区	177,282	561,916	④ 317.0%
足立区	233,217	670,122	⑤ 287.3%

注: (1) 昭和22年は「現在人口」、平成27年は「常住人口」である。
(2) ○の値は23区中の順位を表している。

図表1 国勢調査人口の推移(昭和22年～平成27年、人口50万人超の7区)

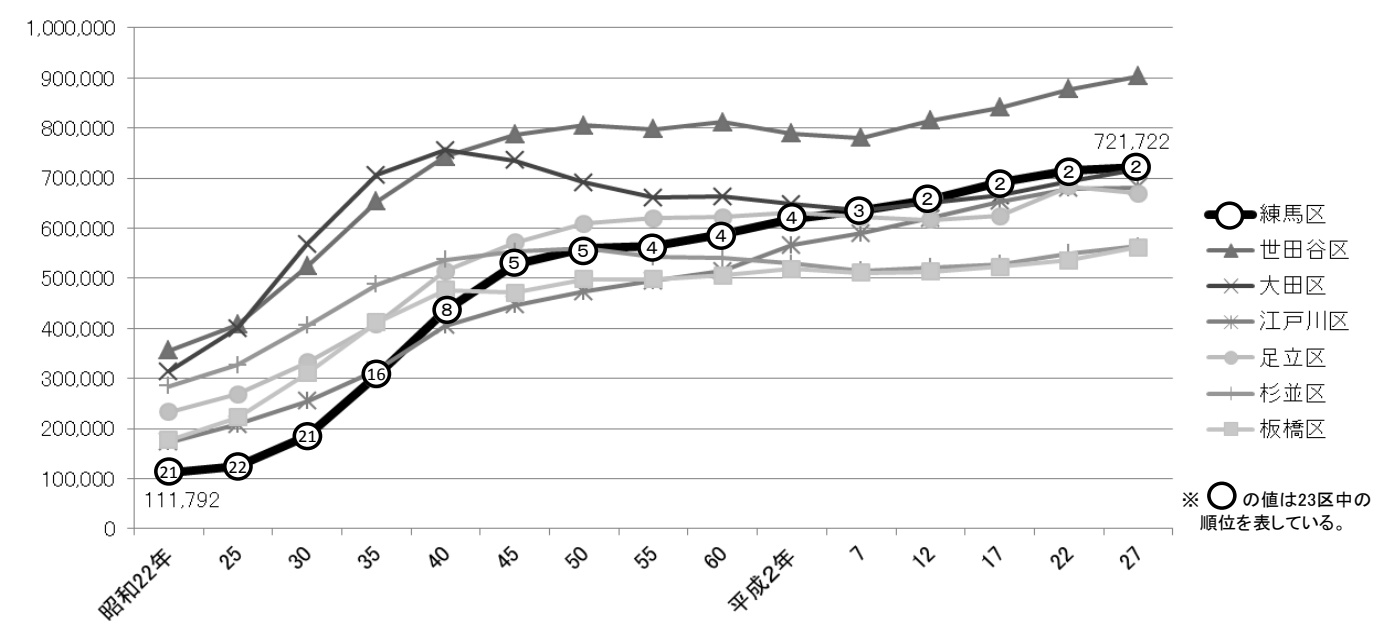

注: 昭和22年は「現在人口」、昭和25年以降は「常住人口」である。

(3) 年齢三区分比率 … 図表3

年齢を「15歳未満(年少人口)」「15～64歳(生産年齢人口)」「65歳以上(高齢者人口)」の三区分とした場合の割合の推移は図表3のとおりです。

ほぼ一貫して、「年少人口」の割合が低下し、「高齢者人口」の割合が上昇しています。なお、他区との比較では、平成27年の「年少人口」12.0%は23区中5位、「生産年齢人口」65.9%は同18位、「高齢者人口」22.1%は同10位と、「年少人口」の割合がやや高く、「生産年齢人口」の割合がやや低い傾向が見られました。

図表3 年齢三区分比率の推移

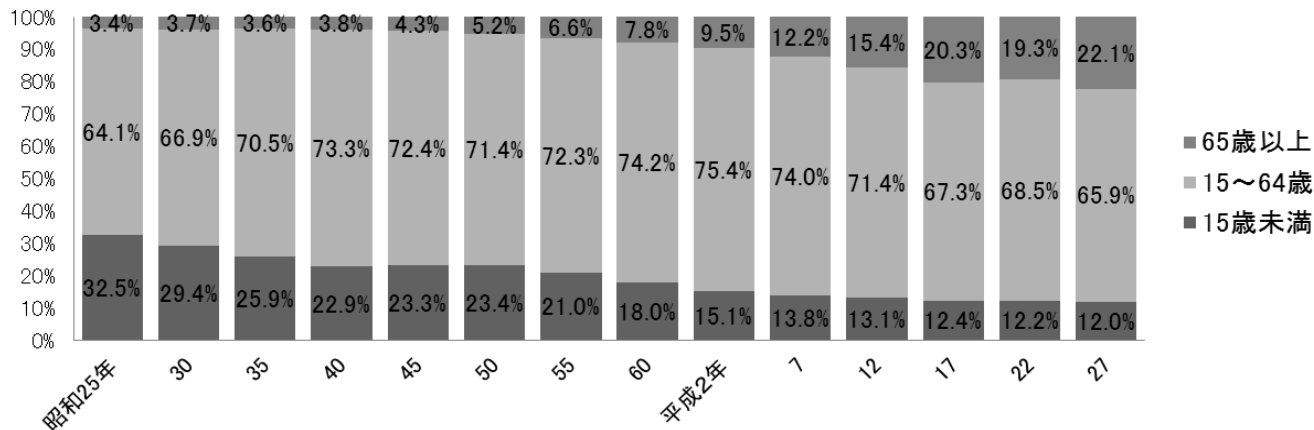

注：年齢不詳を除く割合である。

(4) 外国人 … 図表4, 5

練馬区内の外国人数は、図表5のとおり継続して増加傾向を維持しています。また、平成27年における外国人を国籍別に表した図表4によると、中国が5,170人（全体の40.7%）、韓国、朝鮮が3,509人（同27.6%）となっており、この両方で全体の約7割を占めています。

図表4 国籍別外国人の割合（平成27年）

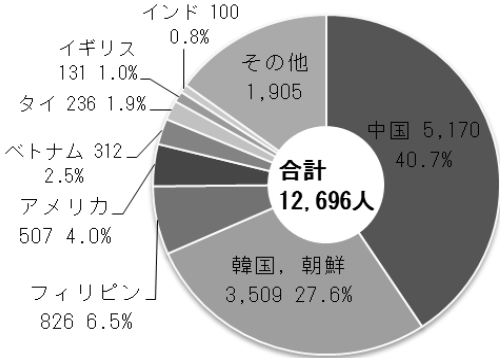

図表5 外国人数の推移

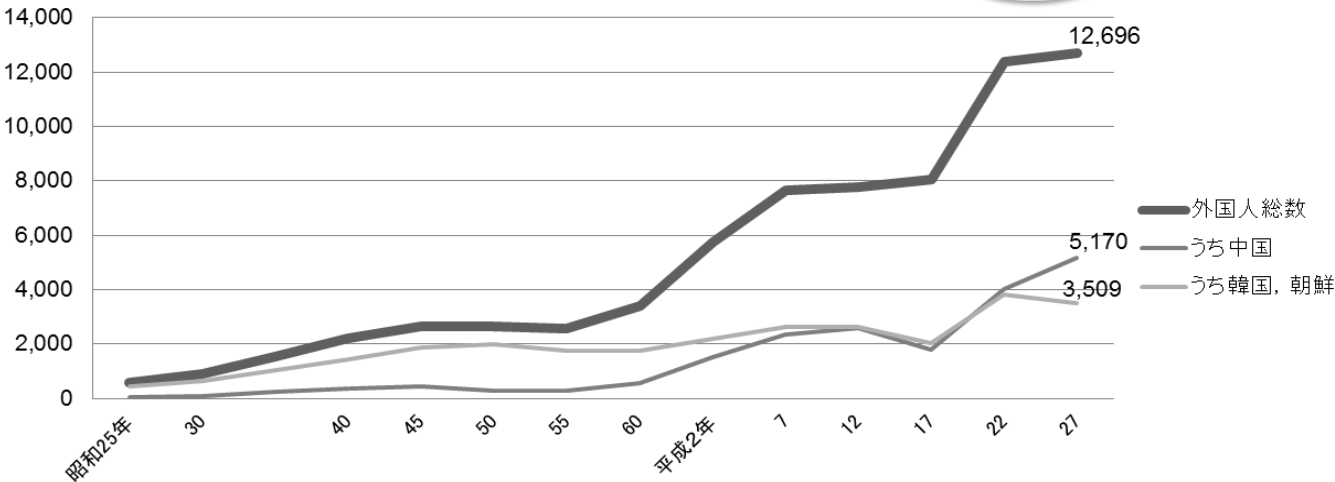

注：昭和35年の値は不詳である。

(5) 推計（練馬区成立以前）… 図表6

国勢調査は大正9年の第一回調査以降、5年ごと（戦中を除く）に実施されています。国では、区市町村の廃置分合を踏まえて、過去の国勢調査における人口を組み替えて、現在の境域における人口を推計しており、その値をまとめたのが図表6です。

この推計によると、大正9年における人口は25,748人となっています。この頃の練馬区の区域には、上練馬村、下練馬村、石神井村、大泉村など、複数の村が存在していました。

その後、関東大震災（大正12年）などの影響により都心から周辺地域への人口流出が本格化し、昭和15年における推計人口は112,411人と、第一回調査からの20年で4倍以

上の増加となっています。とはいえ、大正末期～昭和初期における練馬区の区域の人口は、現在の23区の区域の中で最も少ないものでした。

図表6 練馬区の境域における推計人口（大正9年～昭和15年）

	推 計 人 口
大 正 9 年	㊴ 25,748
大 正 14 年	㊴ 39,226
昭 和 5 年	㊴ 54,783
昭 和 10 年	㊴ 72,737
昭 和 15 年	㊴ 112,411

注：○の値は23区中の順位を表している。

(6) 推計(将来人口) … 図表7

将来の人口を予測する「人口推計」については、図表7にまとめたとおり様々な機関が国勢調査や住民基本台帳の情報を基にして、行っています。推計により予測される内容に幅がありますが、いずれの推計も平成37～42年ごろをピークに人口減少に転じるものと予測しています。

図表7 人口推計(平成32年～平成52年)

年	推 計 ①	推 計 ②	推 計 ③	推 計 ④
平成 32 年 (2020年)	723, 642	758, 213	730, 251	752, 620
平成 37 年 (2025年)	726, 668	766, 967	730, 453	753, 912
平成 42 年 (2030年)	724, 446	770, 021	725, 486	748, 389
平成 47 年 (2035年)	720, 401	767, 642	717, 963	736, 983
平成 52 年 (2040年)	715, 567	759, 489	…	720, 768
推 計 の 基 資 料	住民基本台帳人口 (平成27年1月 1 日時点)		平成22年国勢調査	

推計①:『練馬区人口ビジョン』(練馬区)平成27年12月
推計②:『人口再生産力に着目した市区町村別将来推計人口』(日本創生会議)平成26年5月
推計③:『東京都世帯数の予測』(東京都)平成26年3月
推計④:『日本の地域別将来推計人口』(国立社会保障・人口問題研究所)平成25年3月

2 世帯

国勢調査においては、世帯は「一般世帯」と「施設等の世帯」(学校の寮、病院、老人ホーム、自衛隊営舎の居住者など)に大別されます。(昭和55年までは「普通世帯」と「準世帯」)

この項では「一般世帯(普通世帯)」について、その推移、内訳等を見ていきます。

(1) 世帯数、1世帯当たり人員 … 図表8

人口と同様、世帯数についても、図表8のとおり増加傾向が続いています。一方で、1世帯当たりの人員はほぼ継続して減少傾向にあり、昭和25年に4.41人であったのが、平成27年には2.11人となりました。

なお、1世帯当たり人員2.11人は23区中4番目に多い値(23区平均1.91人)でした。

図表8 一般世帯(普通世帯)の世帯数と1世帯当たり人員の推移(昭和25年～平成27年)

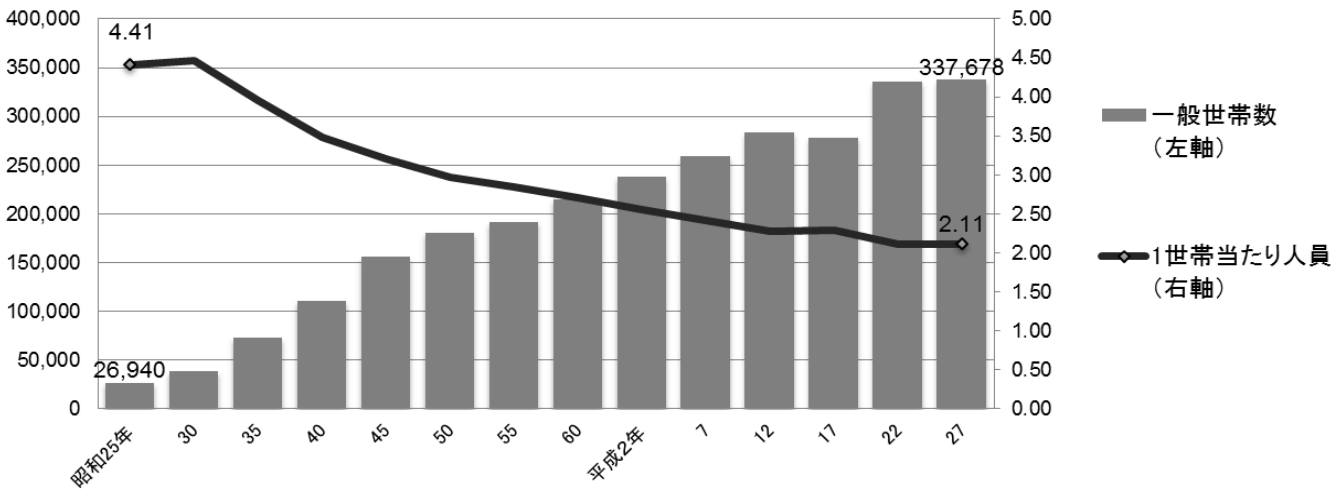

(2) 家族類型、世帯人員別世帯 … 図表9, 10

一般世帯(普通世帯)を家族類型(親族のみの世帯、非親族を含む世帯、単独世帯)に分類して、その割合の推移を比較可能な昭和45年以降の数値で表した図表9で見ると、親族のみの世帯(核家族世帯、核家族以外の世帯)の割合が低下し、単独世帯の割合が上昇していることが分かります。なお、「核家族」53.8%は23区中2番目に高く、「単独世帯」41.4%は同20位と、他区に比べると家族同居型の世帯が多いことが伺えます。

次に、世帯人員(世帯の人数)ごとの世帯数の割合の推

移をまとめたのが図表10です。ここからは、長期的に1人世帯の割合が上昇している一方、3人以上の世帯の割合は昭和30年以降一貫して低下していることが読み取れます。

以上の家族類型、世帯人員別世帯の推移から見えてくる、『「親族(家族)で同居している世帯」、「3人以上の世帯」の割合が低下し、1人暮らしの割合が増えている』という傾向は、先の1世帯当たり人員の減少傾向とも符合していると言えます。

図表9 一般世帯(普通世帯)に占める家族類型別割合の推移(昭和45年～平成27年)

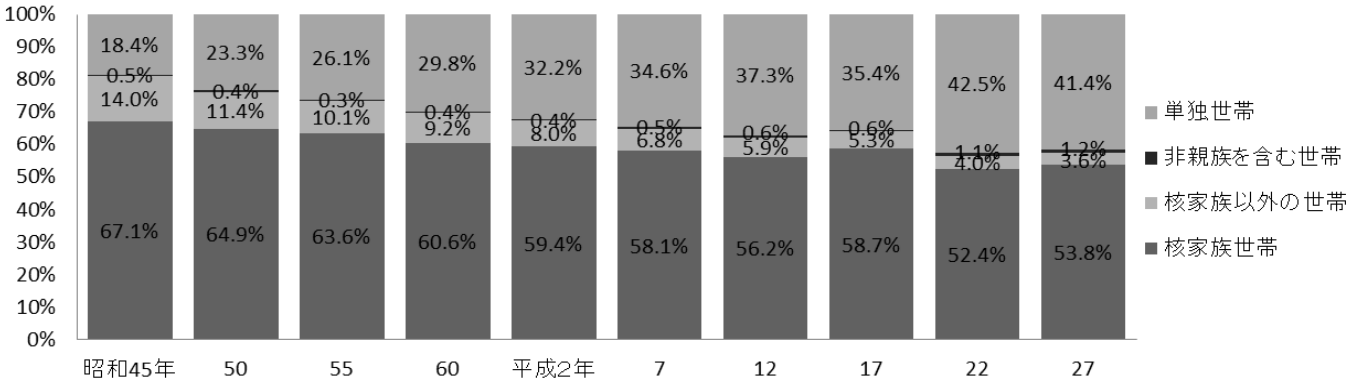

図表10 世帯人員別世帯の割合の推移(昭和25年～平成27年)

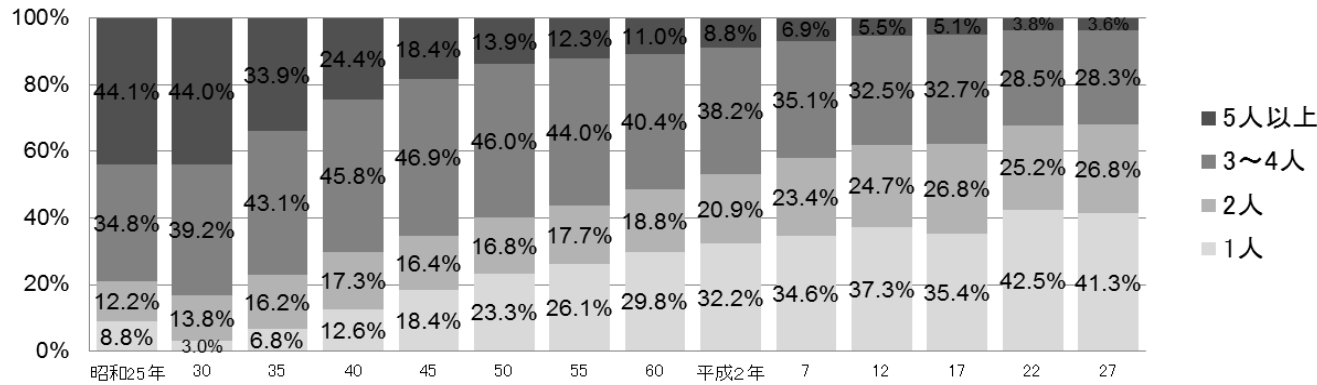

(3) 高齢世帯 … 図表11, 12

高齢化の進展に伴い、高齢夫婦世帯(国勢調査においては夫65歳以上、妻60歳以上の夫婦1組のみの一般世帯と定義される)、高齢単身世帯(65歳以上の一人世帯)ともに、大幅に増加しています。比較可能な平成2年以降の世帯数の推移を示したのが図表11です。また、この間の高齢

世帯の増加率をまとめた図表12からは、高齢夫婦世帯が約2.9倍増であるのに対して高齢単身世帯は約4.4倍増、さらには年齢が上がるにつれ、増加率が大幅に上昇していることが分かります。

図表11 高齢夫婦世帯数、高齢単身世帯数の推移(平成2年～平成27年)

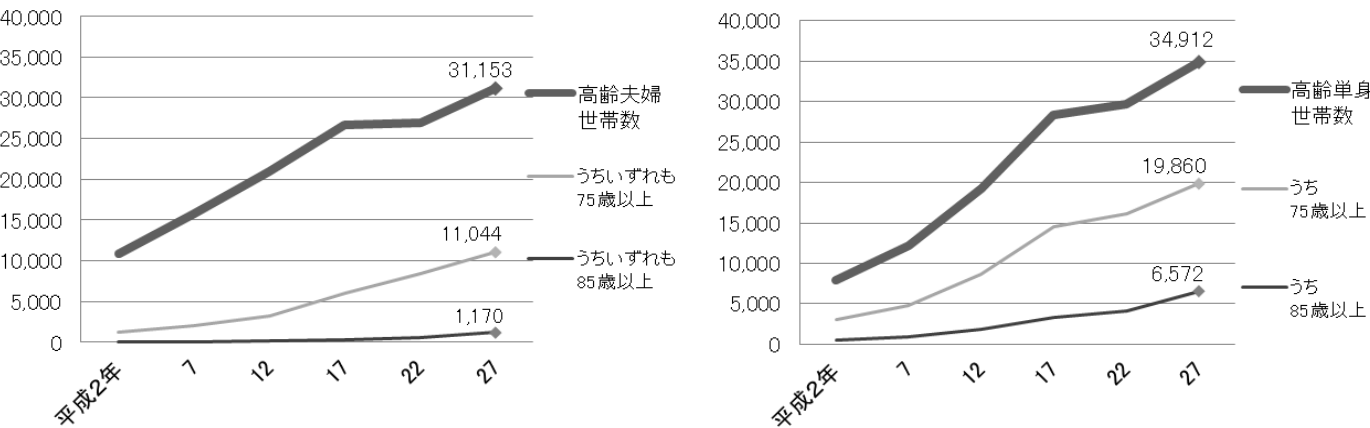

図表12 高齢夫婦世帯数、高齢単身世帯数の増加率(平成2年対平成27年)

	平成2年	平成27年	増加率
高齢夫婦世帯数	10,913	31,153	285.5%
うちいずれも75歳以上	1,276	11,044	865.5%
うちいずれも85歳以上	41	1,170	2853.7%

	平成2年	平成27年	増加率
高齢単身世帯数	7,925	34,912	440.5%
うち75歳以上	3,119	19,860	636.7%
うち85歳以上	457	6,572	1438.1%

(3) 母子世帯、父子世帯 … 図表13

国勢調査では、未婚、死別または離別の女親、男親と、その未婚の20歳未満の子どものみからなる一般世帯を「母子世帯」、「父子世帯」と定義しています。比較可能な平成2年以降の世帯数の推移を表したのが図表13です。母子世帯がやや増加傾向にある一方、父子世帯はやや減少しています。

なお、平成27年調査の結果は29年に公表される予定です。

3 婚姻、出生など**(1) 婚姻・離婚 … 図表14, 15**

婚姻、離婚の件数については、「人口動態統計調査」による集計結果が公表されています。平成2年以降の推移を図表14で見ると、婚姻は4,000件台、離婚は1,000件台で、概ね横ばいとなっています。

国勢調査では、「配偶関係」(未婚、有配偶、死別、離別)に関する調査項目から、未婚者の状況を見ることができます。ここでは、「生涯未婚率」(45～49歳と50～54歳の未婚率の平均値から50歳時の未婚率を算出したもの)の推移を図表15に表しました。男女とも長期的な上昇傾向にあり、特に平成以降は男性の生涯未婚率が大幅に伸びています。なお、平成27年の率を他区と比較すると、男性(23.4%)は23区中16位、女性(17.0%)は同22位と、練馬区の生涯未婚率は特別区の中では男女とも低い、という結果でした。

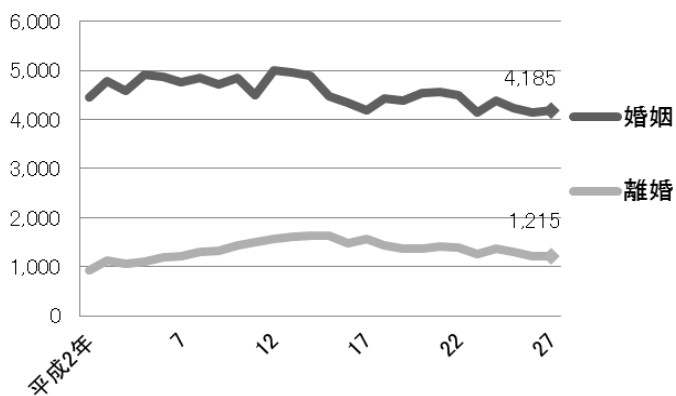
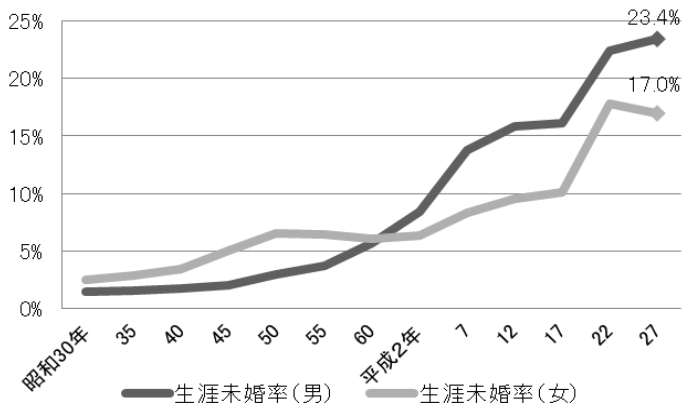
図表14 婚姻・離婚件数の推移(平成2年～平成27年)**図表15 生涯未婚率の推移(昭和30年～平成27年)**

注：配偶関係不詳を除く割合である。

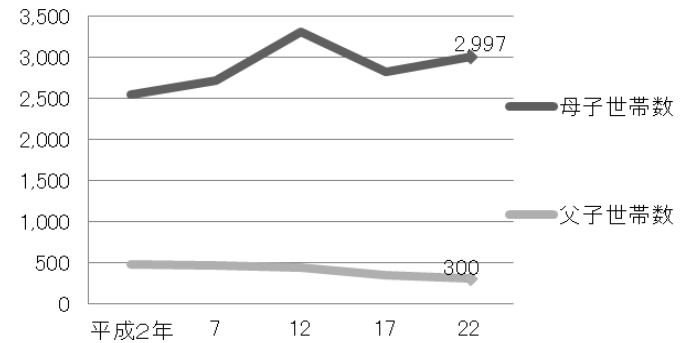
図表13 母子世帯数、父子世帯数の推移(平成2年～平成22年)**(2) 出生・死亡 … 図表16, 17**

出生、死亡の件数についても、「人口動態統計調査」による集計結果が公表されています。平成2年以降の推移を示す図表16によると、出生が6,000件前後で概ね横ばいであるのに対して、死亡は増加傾向にあり、平成2年の3,183件が平成27年には5,685件と、この間で約1.8倍の伸びを示しています。

同じく「人口動態統計調査」の出生件数を基に算出される「合計特殊出生率」(一人の女性が一生の間に産む子供の平均数)の推移は図表17のとおりです。比較可能な昭和47年以降、長期的な低下傾向にありましたが、平成17年に1.02となって以降は上昇傾向に転じ、平成27年は1.24となりました。なお、他区との比較では、練馬区は23区中10位で、23区平均(1.22)をやや上回っていました。

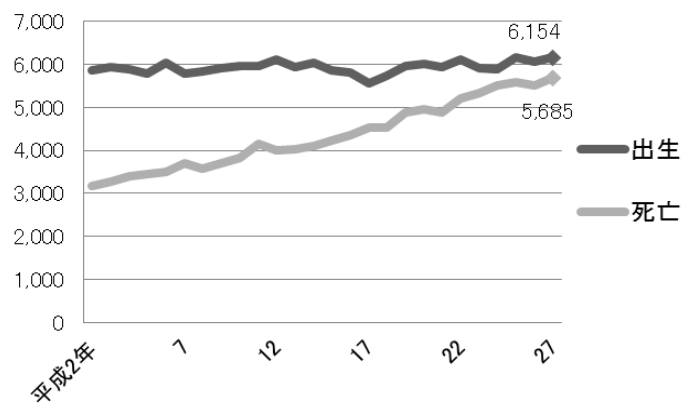
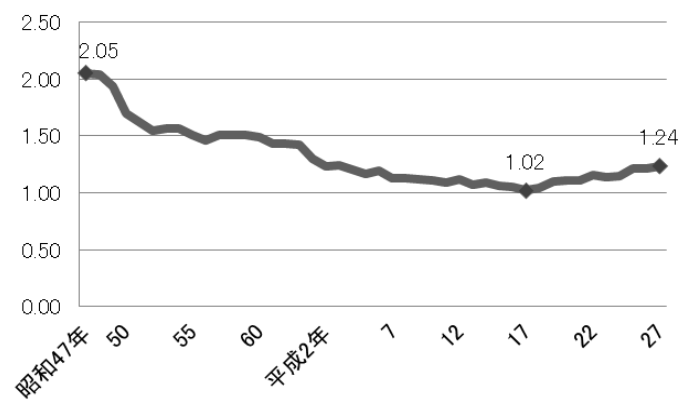
図表16 出生・死亡件数の推移(平成2年～平成27年)**図表17 合計特殊出生率の推移(昭和47年～平成27年)**

注：過去の人口動態統計の集計結果の「母の年齢階級別出生児数」と年齢階級別の住民基本台帳人口を基に、練馬区総務部総務課統計係が算出したものである。

4 経済活動など

ここでは、練馬区民(常住者)の産業分類、労働力状態、通勤・通学、転出・転入の状況について取り上げます。なお、平成27年国勢調査におけるこれらの集計結果は平成29年に順次公表されるため、平成22年までの状況を見ていくこととします。

(1) 産業 … 図表18～20

産業分類別割合の推移を表したのが図表18です。第1次産業は昭和50年以降1%を下回る水準で推移し、第2次産業は昭和40年の36.1%をピークに減少を続けています。一方、第3次産業の割合は概ね増加傾向にあります。

次に、平成22年における産業大分類別の内訳を図表19で見ると、卸売業、小売業(14.2%)、医療、福祉(8.0%)などが高い割合を示しています。

図表18 産業分類別割合の推移(練馬区常住者、昭和25年～平成22年)

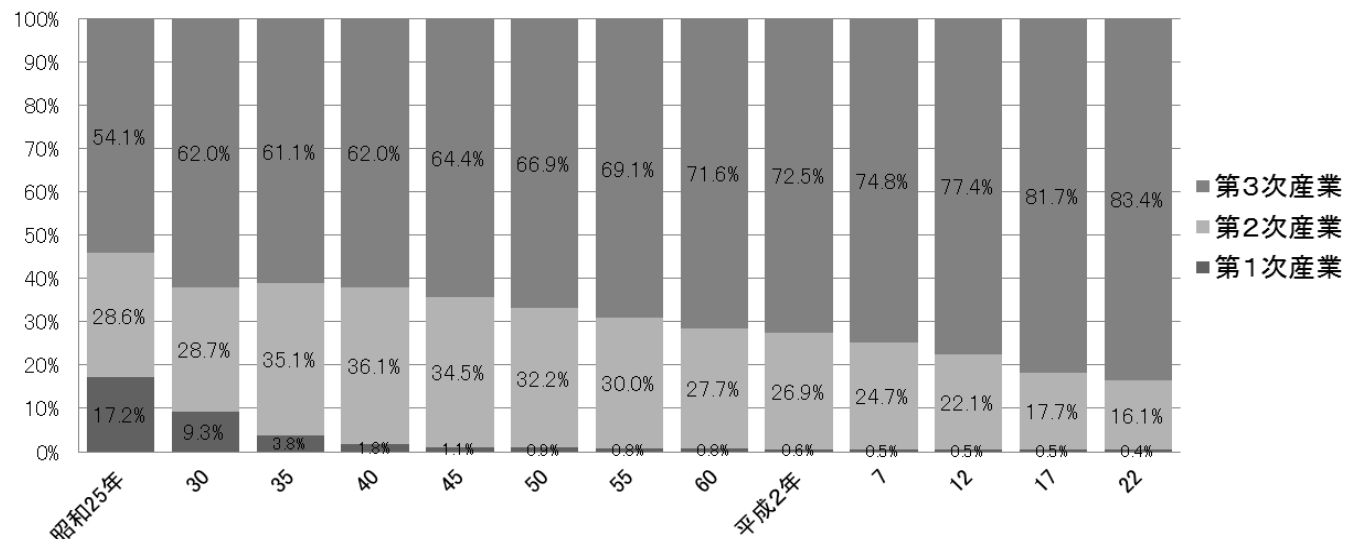

注:分類不能を除く割合である。

図表19 産業大分類別割合(練馬区常住者、平成22年)

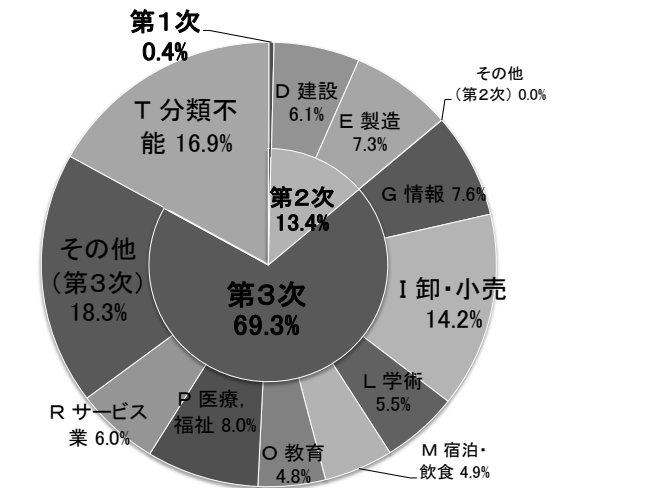

(参考) 産業大分類 (平成22年)

部 門	内 訳
第1次産業	A 農業、林業 B 漁業
第2次産業	C 鉱業、採石業、砂利採取業 D 建設業 E 製造業
第3次産業	F 電気・ガス・熱供給・水道業 G 情報通信業 H 運輸業、郵便業 I 卸売業、小売業 J 金融業、保険業 K 不動産業、物品賃貸業 L 学術研究、専門・技術サービス業 M 宿泊業、飲食サービス業 N 生活関連サービス業、娯楽業 O 教育、学習支援業 P 医療、福祉 Q 複合サービス事業 R サービス業(他に分類されないもの) S 公務(他に分類されるものを除く)

平成22年の産業大分類による値について、他区と比較して特に多かった産業は図表20のとおりです。「農業」の割合(0.4%)が23区中1位であったほか、「建築業」(6.1%)が同4位、「教育、学習支援業」(4.8%)も同4位と上位に位置しました。

図表20 練馬区が23区中で上位の産業(練馬区常住者、平成22年)

	割 合	人 数
A 農業、林業	① 0.4%	② 1,177
うち農業	① 0.4%	② 1,159
D 建設業	④ 6.1%	③ 19,604
O 教育、学習支援業	④ 4.8%	② 15,367
S 公務	⑤ 3.0%	① 9,561
P 医療、福祉	⑦ 8.0%	② 25,684

注: ○の値は23区中の順位を表している。

(2) 労働力 … 図表21

国勢調査では「労働力状態」についても調査を行っています。労働力状態の区分は以下の(参考)のとおりです。15歳以上人口に占める労働力人口の割合を示す「労働力率」の推移を図表21でみると、男性は75～82%の範囲で概ね横ばいである一方、女性は当初30%台であった割合が徐々に伸び、平成22年において初めて5割を超えました。

平成22年の労働力率を他区と比較すると、男性(78.0%)は23区中14位、女性(52.2%)は同21位と、特に女性は他区に比して労働力率が低い傾向が見られました。これは、家

事に専従している女性の割合(30.5%)が23区中最も高いことが要因の一つであると考えられます。

(参考)労働力状態の区分

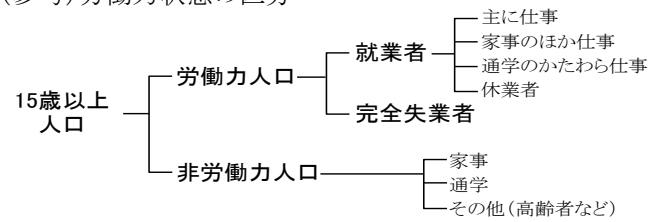

図表21 労働力率の推移(昭和25年～平成22年)

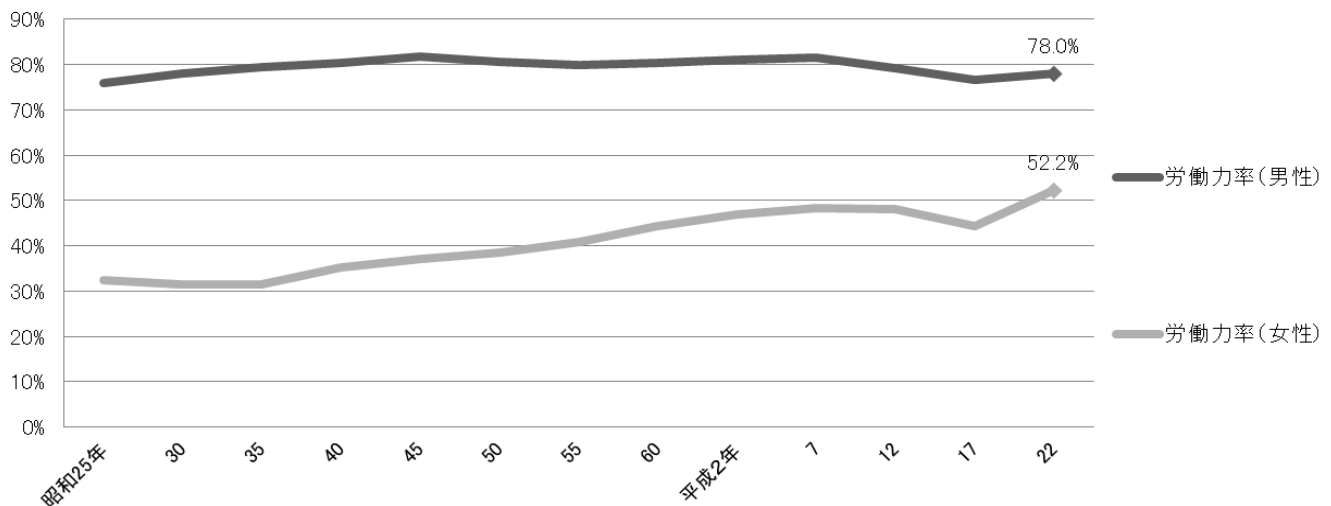

注：労働力状態不詳を除く割合である。

(3) 常住地、従業地 … 図表22～24

練馬区民※がどこに通勤、通学しているか、その割合を示しているのが図表22です。区外に通っている(流出人口)の割合が徐々に上昇しています。特に他区に通っている者の割合が高く、平成22年には全体の54.0%を占めていました。

一方、練馬区に通勤、通学している人※がどこに居住しているか、その割合を示すのが図表23です。こちらは、区内居住者の割合が高く、平成22年においても全体の56.9%

を区内居住者が占めていますが、長期的には低下傾向にあります。その分、区外からの通勤・通学者(流入人口)の割合は上昇しており、平成22年は43.1%となりました。

通勤・通学による流出流入の状況※をまとめたイメージが図表24です。都外からはやや流入が多く都内市町村は流入流出が均衡している一方、他区との関係では大幅な流出超過であることが分かります。

※15歳以上に限る。

図表22 練馬区常住者(15歳以上)の通勤・通学先の推移(昭和35年～平成22年)

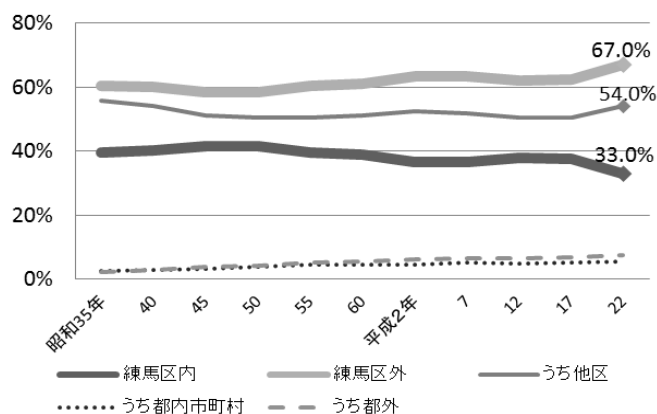

注：通勤・通学先不詳を除く割合である。

図表23 練馬区に通勤・通学する者(15歳以上)の常住地の推移(昭和35年～平成22年)

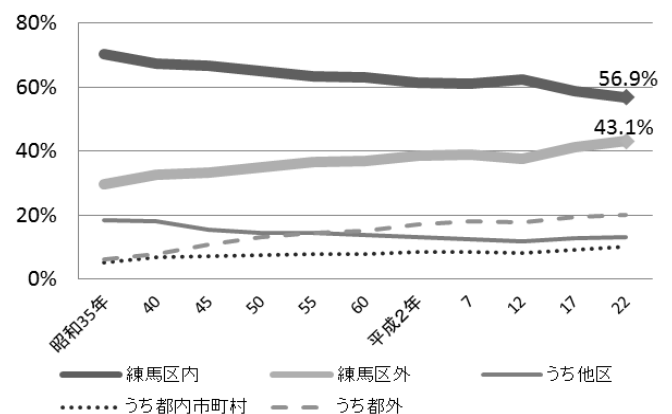

注：通勤・通学先不詳を除く割合である。

図表24 通勤・通学者(15歳以上)の移動状況(平成22年)

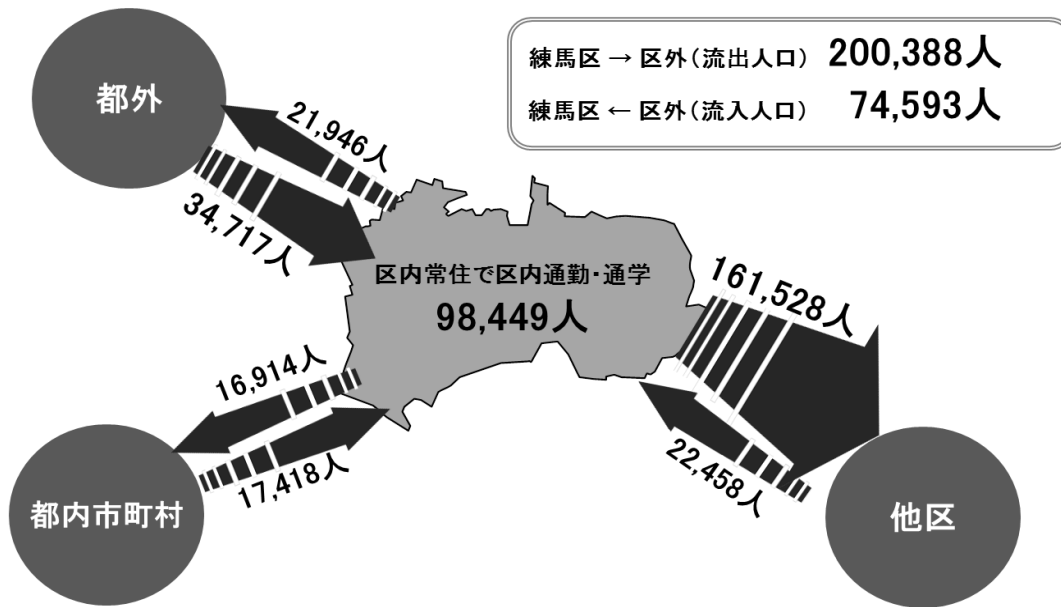

(4) 人口移動(転出入状況)… 図表25, 26

国勢調査では10年ごとに人口移動(5年前の常住地と現住地の対比※)について調査が行われてきました。比較可能な平成2年以降の転入状況※の推移を表しているのが図表25です。区内に継続して常住している者(転居なし、区内転居)の割合は上昇傾向にあり、逆に区外からの転入者の割合はやや低下傾向にあります。

同様に転出状況※の推移を表しているのが図表26です。転

入状況と同じく、区内に継続して常住している者(転居なし、区内転居)の割合は上昇傾向にあり、区外への転出者の割合はやや低下傾向にあります。

なお、人口移動については、東日本大震災の影響を把握するため、平成27年国勢調査でも調査が実施されました。これらの集計結果は平成29年に公表される予定です。

※5歳以上に限る。

図表25 練馬区常住者の転入状況(平成2年～平成22年)

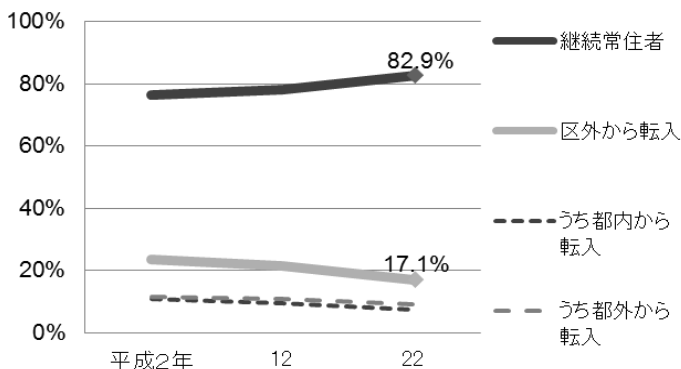

注: (1) 移動状況不詳を除く割合である。
(2) 継続常住者には区内転居者を含む。

図表26 練馬区常住者の転出状況(平成2年～平成22年)

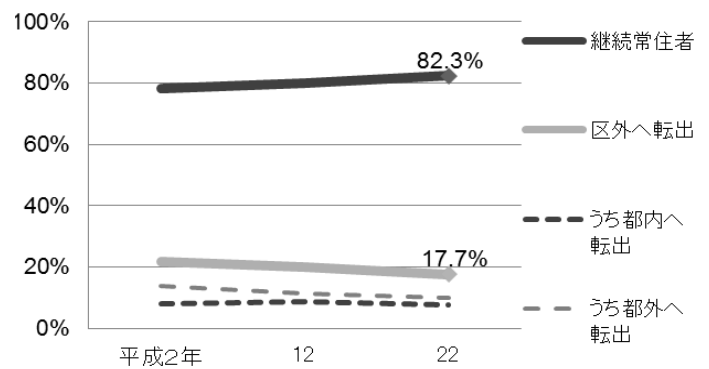

注: (1) 移動状況不詳を除く割合である。
(2) 継続常住者には区内転居者を含む。

5 国勢調査の現状と課題

国勢調査は大正9年(1920年)から行われており、次回平成32年(2020年)調査がちょうど調査開始から100年目となります。国勢調査では、人口や世帯数だけでなく、年齢、世帯区分、国籍、就業状態、職業、通勤・通学状況、転出入状況、住居などの項目について調査が行われます。

集計結果からは、過去からの推移やクロス集計(例:産業分類別の通勤状況、家族類型別の転出入状況など)を見ることができるため、他では把握できない様々な情報を得ることができます。

一方で、近年は個人情報保護に対する意識の高まりやオートロックマンション、単身世帯の増加などにより、調査への協力が得にくくなっており、集計結果における不詳の割合が年々増加しています。

国勢調査から得られる情報をより有用なものとするため、練馬区を含む調査実施主体には、できるだけ多くの方に調査にご協力いただくための一層の努力が求められています。

⇒次ページからは資料編です。

図表27 練馬区勢（国勢調査等）【1/2】

	昭和25年	昭和30年	昭和35年	昭和40年	昭和45年	昭和50年	昭和55年	昭和60年
年齢3区分別人口								
0～14歳	40,677	54,668	79,022	99,429	123,147	130,490	118,509	105,577
15～64歳	80,202	124,278	215,483	318,787	382,251	399,109	407,489	435,973
65歳～	4,314	6,863	11,123	16,505	22,533	29,147	37,276	45,925
外国人数	583	898	…	2,196	2,654	2,644	2,567	3,385
1世帯当たり人員 (一般世帯、普通世帯)	4.41	4.46	3.96	3.48	3.21	2.97	2.85	2.70
家族類型別世帯数								
核家族世帯	…	…	…	…	104,498	117,251	122,016	130,569
核家族世帯以外	…	…	…	…	21,856	20,513	19,329	19,817
非親族を含む世帯	…	…	…	…	827	740	557	864
単独世帯	…	…	…	…	28,633	42,060	50,048	64,135
高齢夫婦世帯数	…	…	…	…	…	…	…	…
うち75歳以上のみ	…	…	…	…	…	…	…	…
うち85歳以上のみ	…	…	…	…	…	…	…	…
高齢単独世帯数	…	…	…	…	…	…	…	…
うち75歳以上	…	…	…	…	…	…	…	…
うち85歳以上	…	…	…	…	…	…	…	…
母子世帯数	…	…	…	…	…	…	…	…
父子世帯数	…	…	…	…	…	…	…	…
生涯未婚率								
男性	…	1.5%	1.5%	1.7%	2.0%	2.9%	3.7%	5.7%
女性	…	2.5%	2.8%	3.4%	5.0%	6.5%	6.4%	6.1%
合計特殊出生率	…	…	…	…	…	1.70	1.51	1.49
労働力率								
男性	75.9%	78.1%	79.5%	80.4%	81.9%	80.7%	80.0%	80.5%
女性	32.4%	31.6%	31.5%	35.2%	37.2%	38.6%	40.9%	44.4%
産業分類別従事者数								
第1次産業	7,769	6,558	4,731	3,521	2,545	2,365	2,157	2,257
第2次産業	12,899	20,220	43,968	69,661	82,105	80,289	78,519	79,387
第3次産業	24,407	43,686	76,554	119,570	153,150	167,046	180,768	205,392
練馬区常住者の通勤通学先								
練馬区内で通勤通学	…	…	60,209	94,625	118,685	127,347	127,460	135,475
練馬区外へ通勤通学	…	…	91,439	141,456	167,895	179,639	193,451	213,286
うち他区へ	…	…	84,525	127,533	146,833	155,374	162,447	177,866
うち都内市町村へ	…	…	3,642	7,065	9,604	11,373	14,166	15,730
うち都外へ	…	…	3,272	6,858	11,458	12,892	16,838	19,690
練馬区に通勤通学する者の常住地								
練馬区内で通勤通学	…	…	60,209	94,625	118,685	127,347	127,460	135,475
練馬区外から通勤通学	…	…	25,258	46,161	59,269	68,297	74,016	79,095
うち他区から	…	…	15,774	25,500	27,301	27,976	29,038	29,584
うち都内市町村から	…	…	4,321	9,498	12,918	14,849	15,744	17,115
うち都外から	…	…	5,163	11,163	19,050	25,472	29,234	32,396
練馬区常住者の転入状況								
継続常住者	…	…	…	…	…	…	…	…
うち現住所	…	…	…	…	…	…	…	…
うち区内転居	…	…	…	…	…	…	…	…
練馬区外から転入	…	…	…	…	…	…	…	…
うち他区から	…	…	…	…	…	…	…	…
うち都内市町村から	…	…	…	…	…	…	…	…
うち都外から	…	…	…	…	…	…	…	…
練馬区常住者の転出状況								
継続常住者	…	…	…	…	…	…	…	…
うち現住所	…	…	…	…	…	…	…	…
うち区内転居	…	…	…	…	…	…	…	…
練馬区外へ転出	…	…	…	…	…	…	…	…
うち他区へ	…	…	…	…	…	…	…	…
うち都内市町村へ	…	…	…	…	…	…	…	…
うち都外へ	…	…	…	…	…	…	…	…

資料：総務省統計局「国勢調査報告」(合計特殊出生率を除く)

図表27 練馬区勢（国勢調査等）【2/2】

	平成 2 年	平成 7 年	平成 12 年	平成 17 年	平成 22 年	平成 27 年	定義、算出方法等
年齢3区分別人口							
0～14歳	92,988	87,038	85,765	80,006	87,257	86,105	
15～64歳	463,246	466,364	467,346	432,926	488,098	472,513	
65歳～	58,412	76,964	101,039	130,755	137,625	158,290	
外国人数	5,761	7,655	7,764	8,074	12,371	12,696	
1世帯当たり人員 (一般世帯、普通世帯)	2.55	2.41	2.28	2.29	2.11	2.11	・注(1)を参照
家族類型別世帯数							
核家族世帯	141,642	150,750	159,481	163,429	176,059	181,366	・家族類型は、平成27年国勢調査における区分により表記している。
核家族世帯以外	18,975	17,735	16,610	14,833	13,466	12,264	
非親族を含む世帯	982	1,282	1,819	1,625	3,616	3,973	
単独世帯	76,800	89,759	105,843	98,493	142,811	139,563	
高齢夫婦世帯数	10,913	15,719	20,985	26,630	26,925	31,153	・「高齢夫婦世帯」とは、夫65歳以上、妻60歳以上の夫婦1組のみの一般世帯をいう。
うち75歳以上のみ	1,276	1,995	3,248	6,055	8,392	11,044	
うち85歳以上のみ	41	98	160	319	587	1,170	
高齢単独世帯数	7,925	12,189	19,263	28,418	29,693	34,912	・「高齢単独世帯」とは、65歳以上の一人一人のみの一般世帯をいう。
うち75歳以上	3,119	4,737	8,616	14,600	16,200	19,860	
うち85歳以上	457	858	1,793	3,262	4,156	6,572	
母子世帯数	2,544	2,707	3,298	2,815	2,997	…	・「母子(父子)世帯」とは、未婚、死別、離別の女親(男親)と、未婚の20歳未満の子供のみの一般世帯をいう。
父子世帯数	474	460	434	345	300	…	
生涯未婚率							
男性	8.4%	13.8%	15.8%	16.1%	22.5%	23.4%	・45～49歳と50～54歳未婚率の平均値(50歳時の未婚率)
女性	6.4%	8.3%	9.5%	10.2%	17.9%	17.0%	
合計特殊出生率	1.24	1.13	1.12	1.02	1.15	1.24	・注(2)を参照
労働力率							
男性	81.2%	81.5%	79.3%	76.6%	78.0%	…	・15歳以上人口(労働力状態不詳を除く)に占める労働力人口の割合
女性	46.9%	48.4%	48.0%	44.5%	52.2%	…	
産業分類別従事者数							
第1次産業	1,976	1,767	1,535	1,366	1,180	…	
第2次産業	84,665	79,956	69,763	46,966	43,009	…	
第3次産業	227,975	242,411	244,553	216,316	222,650	…	
練馬区常住者の通勤通学先							
練馬区内で通勤通学	138,066	138,597	138,644	115,214	98,499	…	・15歳以上の者に限る。
練馬区外へ通勤通学	238,413	240,169	228,261	192,384	200,388	…	
うち他区へ	197,701	196,004	185,769	155,549	161,528	…	
うち都内市町村へ	17,376	19,100	18,331	15,967	16,914	…	
うち都外へ	23,336	25,065	24,161	20,868	21,946	…	
練馬区に通勤通学する者の常住地							
練馬区内で通勤通学	138,066	138,597	138,644	115,214	98,499	…	・15歳以上の者に限る。
練馬区外から通勤通学	86,464	88,633	83,706	81,332	74,593	…	
うち他区から	29,472	28,335	26,546	25,405	22,458	…	
うち都内市町村から	18,810	18,916	17,937	18,040	17,418	…	
うち都外から	38,182	41,382	39,223	37,887	34,717	…	
練馬区常住者の転入状況							
継続常住者	446,671	…	489,961	…	435,197	…	・5年前の常住地と現住地の対比による。
うち現住所	385,868	…	375,924	…	382,692	…	
うち区内転居	60,803	…	114,037	…	52,505	…	・5歳以上の者に限る。
練馬区外から転入	137,892	…	135,224	…	89,875	…	
うち他区から	52,038	…	44,277	…	28,862	…	・「うち都外から」には国外からの転入者を含む。
うち都内市町村から	12,487	…	15,485	…	9,536	…	
うち都外から	73,367	…	75,462	…	51,477	…	
練馬区常住者の転出状況							
継続常住者	446,671	…	489,961	…	435,197	…	・5年前の常住地と現住地の対比による。
うち現住所	385,868	…	375,924	…	382,692	…	
うち区内転居	60,803	…	114,037	…	52,505	…	・5歳以上の者に限る。
練馬区外へ転出	124,091	…	121,833	…	93,492	…	
うち他区へ	27,872	…	35,592	…	26,200	…	
うち都内市町村へ	16,827	…	17,578	…	14,157	…	
うち都外へ	79,392	…	68,663	…	53,135	…	

注：(1)「1世帯当たり人員」は、一般世帯(昭和55年までは普通世帯)における値である。
(2)「合計特殊出生率」は、過去の人口動態統計の集計結果の「母の年齢階級別出生児数」と年齢階級別の住民基本台帳人口を基に、練馬区総務部総務課統計係が算出したものである。

図表28 特別区勢（国勢調査等による集計結果）【1/2】

	人口				世帯							
	年齢三分比率			外国人	1世帯当 たり人員	家族類型別				高齢夫婦 世帯数	うち75歳 以上のみ	うち85歳 以上のみ
	0～14歳	15～64歳	65歳～			核家族 世帯	核家族 以外世帯	非親族を 含む世帯	単独世帯			
	%	%	%			%	%	%	%			
特別区部	11.0	67.0	22.0	318,457	1.91	44.80	3.38	1.18	50.64	344,596	112,362	11,834
千代田区	11.8	70.0	18.2	2,091	1.75	37.91	2.39	1.16	58.53	1,777	552	66
中央区	11.9	①72.0	16.1	4,691	1.77	41.94	2.26	1.06	54.74	3,930	1,212	127
港区	③12.4	70.1	17.6	17,118	1.85	43.10	2.69	②2.90	51.31	7,211	2,296	283
新宿区	8.3	③71.6	20.1	①30,506	1.61	31.56	2.38	1.16	①64.91	10,408	3,531	494
文京区	11.1	69.1	19.8	6,634	1.79	39.32	2.69	0.67	57.31	7,062	2,386	282
台東区	9.0	67.2	23.8	13,795	1.77	38.82	3.43	1.38	56.37	6,660	2,258	262
墨田区	10.5	66.6	22.9	8,624	1.94	45.45	4.22	2.19	48.13	9,375	3,021	274
江東区	②12.6	66.2	21.2	21,373	2.03	52.17	3.18	0.85	43.80	19,150	5,339	412
品川区	10.8	68.4	20.9	9,259	1.81	40.99	2.96	1.09	54.95	13,230	4,165	477
目黒区	10.4	69.6	20.0	6,919	1.88	42.99	3.70	③2.24	51.07	9,423	3,141	440
大田区	10.9	66.7	22.5	15,271	1.92	44.51	3.53	0.94	51.02	26,937	8,399	③963
世田谷区	11.3	67.1	21.6	16,217	1.92	46.98	2.50	0.57	49.95	①37,698	①12,547	①1,428
渋谷区	9.1	70.2	20.7	7,110	1.64	32.81	2.60	1.55	③63.03	6,824	2,284	237
中野区	8.3	70.3	21.3	10,305	1.66	33.91	2.66	1.51	61.93	11,063	3,791	470
杉並区	9.9	67.4	22.6	9,847	1.79	40.21	2.64	0.81	56.34	20,955	7,132	888
豊島区	8.3	②71.7	20.0	③22,279	1.64	33.24	2.41	0.90	②63.46	9,135	3,093	389
北区	10.0	64.3	①25.8	15,152	1.89	44.75	3.89	0.66	50.70	14,199	4,882	538
荒川区	11.2	65.5	23.3	14,576	2.05	47.59	②4.98	①2.97	44.47	7,382	2,343	230
板橋区	10.8	65.8	23.4	15,295	1.90	44.32	3.28	1.05	51.36	21,790	7,003	707
練馬区	⑤12.0	⑩65.9	⑩22.1	⑭12,696	④2.11	②53.79	⑧3.64	⑨1.18	②41.39	②31,153	②11,044	②1,170
足立区	12.0	63.0	②25.0	21,563	③2.13	52.37	③4.73	1.54	41.37	③27,875	③8,899	646
葛飾区	11.8	63.6	③24.6	13,139	②2.17	①54.48	①5.14	1.02	39.36	17,758	5,977	510
江戸川区	①13.4	65.9	20.6	②23,997	①2.19	③53.71	4.63	0.99	40.66	23,601	7,067	541
資料	平成27年国勢調査											

注：(1)「1世帯当たり人員」は、一般世帯における値である。
(2)○の数字は、23区中の順位である。(上位3区と練馬区の順位のみ表示した)

図表29 特別区の人口（国勢調査）【1/2】

	大正9年	大正14年	昭和5年	昭和10年	昭和15年	昭和22年	昭和25年	昭和30年	昭和35年	昭和40年
全	55,963,053	59,736,822	64,450,005	69,254,148	73,114,308	78,627,000	84,114,574	90,076,594	94,301,623	99,209,137
都	3,701,408	4,487,331	5,410,485	6,371,827	7,356,941	5,000,777	6,277,500	8,037,084	9,683,802	10,869,244
区	3,358,530	4,109,640	4,987,030	5,896,008	6,778,971	4,177,548	5,385,071	6,969,104	8,310,027	8,893,094
順位										
1	台439,634	台404,728	台415,647	墨464,561	大531,679	世356,170	世408,226	大568,498	大706,219	大755,535
2	港330,004	新339,360	墨390,493	台464,166	墨479,468	大313,746	大400,406	世523,630	世653,210	世742,880
3	墨320,360	墨327,293	新357,655	東385,222	台460,170	杉284,493	杉326,610	杉405,665	杉487,210	杉536,792
4	新290,398	港320,541	港322,487	新375,848	品419,508	足233,217	品288,545	品373,341	品427,859	足514,717
5	文282,080	文287,699	東319,913	品366,194	東419,154	品219,500	足268,304	北351,532	北418,603	板477,007
6	央259,827	東273,496	品311,652	大348,872	新394,480	北202,585	北267,209	新348,675	新413,690	北452,064
7	東254,462	品232,477	文288,242	港337,333	新351,321	台195,943	台262,159	足332,181	板412,605	葛446,059
8	千217,629	品225,379	東280,359	品325,912	品350,960	葛181,966	新246,373	板311,225	足408,768	練434,721
9	渋谷137,207	品218,228	大245,409	文288,350	港336,312	板177,282	葛244,832	台310,058	葛376,724	品423,015
10	荒121,301	豊198,211	央239,546	北285,852	豊312,218	墨173,601	墨236,242	墨305,590	豊363,193	新413,910
11	品121,092	渋谷190,774	豊236,690	豊268,050	文300,801	戸173,422	板223,003	豊300,557	野351,360	戸405,139
12	豊109,892	千184,920	北227,670	央261,205	世281,804	目170,022	豊217,141	葛294,133	東351,053	野376,697
13	北95,069	北167,471	渋谷213,533	渋谷234,850	渋谷256,706	野168,215	港216,120	野289,165	墨331,843	豊373,126
14	大78,507	大151,975	千188,699	世210,701	杉245,701	港164,966	野213,461	東277,971	台318,889	東359,672
15	足63,266	足93,691	世149,323	千197,284	央244,046	新153,924	戸208,861	戸254,771	戸316,593	墨317,856
16	世39,952	世87,965	足135,145	杉190,439	足231,251	豊149,597	目204,382	港254,592	練305,628	目298,774
17	戸39,617	野85,186	杉134,693	野178,161	野213,851	文144,858	荒201,248	目253,941	目293,763	台286,324
18	野29,161	杉66,087	野133,930	足174,616	目198,795	荒144,837	文190,746	荒253,323	荒285,480	渋谷283,730
19	板27,761	戸64,769	目108,208	目152,187	千186,783	央139,179	東182,489	渋谷243,410	渋谷282,687	荒278,412
20	練25,748	目63,019	戸97,259	戸129,574	戸177,665	渋谷131,682	渋谷181,244	文236,971	港267,024	文253,449
21	葛25,141	葛44,910	葛76,753	葛105,665	葛153,016	練111,792	央161,925	練185,814	文259,383	港241,539
22	目22,287	板42,235	板58,941	板78,229	板120,871	東96,870	練125,197	央171,316	央161,299	央128,017
23	杉18,135	練39,226	練54,783	練72,737	練112,411	千89,681	千110,348	千122,745	千116,944	千93,047

資料：総務省統計局「昭和55年10月1日の境域による各回国勢調査時の市区町村別人口」、「国勢調査報告」

図表28 特別区勢（国勢調査等による集計結果）【2/2】

	世帯					婚姻、出生など						
	高齢単身 世帯数	うち		母子 世帯数	父子 世帯数	婚姻	離婚	生涯未婚率		出生	死亡	合計特殊 出生率
		75歳以上	85歳以上					男性	女性			
特別区部	539,014	281,432	86,751	38,137	4,506	66,558	16,918	26.6	21.4	78,423	75,626	1.22
千代田区	3,166	1,758	622	229	28	542	94	20.6	21.1	604	383	1.30
中央区	7,090	3,620	1,187	855	110	1,559	314	20.7 ③	28.4	1,790	855 ②	1.43
港区	12,869	6,906	2,467	954	91	2,309	546	19.7	24.1	2,854	1,585 ①	1.44
新宿区	21,821	11,200	3,602	1,306	146	2,743	629 ①	34.9 ②	29.3	2,329	2,520	1.02
文京区	12,574	6,785	2,298	641	69	1,626	303	22.1	24.6	1,918	1,544	1.17
台東区	14,539	7,367	2,386	762	92	1,621	376	31.7	25.3	1,540	1,956	1.23
墨田区	15,257	7,509	2,166	1,118	124	2,229	595	28.6	23.3	2,247	2,417	1.30
江東区	27,600	13,712	3,717	2,544	320	3,235	955	22.9	19.1	4,562	3,893	1.42
品川区	22,548	11,488	3,467	1,457	146	3,126	662	26.9	24.7	3,462	2,971	1.23
目黒区	14,537	8,230	3,132	883	105	2,619	490	23.2	25.3	2,583	1,915	1.04
大田区	① 41,901	③ 21,154	③ 6,557	2,812	③ 403	② 5,051	1,310	27.8	20.0	5,803 ③	6,295	1.21
世田谷区	③ 39,999	① 23,573	① 8,995	2,592	287	① 6,604	① 1,431	21.7	20.5 ①	7,969 ②	6,393	1.12
渋谷区	15,218	7,527	2,158	682	66	2,198	432	28.8 ①	30.6	1,993	1,545	1.08
中野区	21,915	11,507	3,715	1,019	120	2,779	565 ②	32.9	26.5	2,510	2,651	1.03
杉並区	② 40,797	② 21,759	6,522	1,508	179	③ 4,359	833	25.8	23.5	4,514	4,311	1.04
豊島区	19,403	10,197	3,554	866	86	2,247	482	31.7	24.8	2,055	2,314	1.00
北区	25,885	13,595	4,039	1,416	163	2,321	547 ③	31.8	22.1	2,683	3,442	1.22
荒川区	12,576	6,293	1,793	973	144	1,363	400	31.1	21.6	1,799	2,052	1.33
板橋区	36,516	18,368	5,139	2,502	284	3,587	1,024	28.9	20.3	4,400	4,813	1.19
練馬区	⑥ 34,912	⑤ 19,860	② 6,572	③ 2,997	⑤ 300	④ 4,142	⑤ 1,213	⑩ 23.4	⑩ 17.0	② 6,076	④ 5,501	⑩ 1.24
足立区	39,952	20,172	5,082	① 4,380	① 525	3,823	② 1,404	29.3	18.1	5,326 ①	6,524	1.41
葛飾区	26,601	13,617	3,887	2,215	296	2,472	926	28.4	18.4	3,575	4,311	1.38
江戸川区	31,338	15,235	3,694	② 3,426	② 422	4,003	③ 1,387	25.4	15.6 ③	5,831	5,435 ③	1.42
資料	平成27年国勢調査			平成22年国勢調査		人口動態統計調査		平成22年国勢調査		人口動態統計調査		

注：人口動態統計調査の値は、合計特殊出生率（練馬区総務部総務課統計係が出生数等を基に算出）は平成27年、それ以外は平成26年のものである。

図表29 特別区の人口（国勢調査）【2/2】

	昭和45年	昭和50年	昭和55年	昭和60年	平成2年	平成7年	平成12年	平成17年	平成22年	平成27年
全	104,665,171	111,939,643	117,060,396	121,048,923	123,611,167	125,570,246	126,925,843	127,767,994	128,057,352	127,110,047
都	11,408,071	11,673,554	11,618,281	11,829,363	11,855,563	11,773,605	12,064,101	12,576,601	13,159,388	13,513,734
区	8,840,942	8,646,520	8,351,893	8,354,615	8,163,573	7,967,614	8,134,688	8,489,653	8,945,695	9,272,565
順位										
1	世787,338	世805,787	世797,292	世811,304	世789,051	世781,104	世814,901	世841,165	世877,138	世903,346
2	大734,990	大691,337	大661,147	大662,814	大647,914	大636,276	練658,132	練692,339	練716,124	練721,722
3	足571,791	足609,025	足619,961	足622,640	足631,163	練635,746	大650,331	大665,674	大693,373	大717,082
4	杉553,016	杉560,716	練564,156	練587,887	練618,663	足622,270	戸619,953	戸653,944	足683,426	戸681,298
5	練527,931	練559,665	杉542,449	杉539,842	戸565,939	戸589,414	足617,123	足624,807	戸678,967	足670,122
6	板471,777	板498,286	板498,266	戸514,812	杉529,485	杉515,803	杉522,103	杉528,587	杉549,569	杉563,997
7	葛462,954	戸473,656	戸495,231	板505,556	板518,943	板511,415	板513,575	板523,083	板535,824	板561,916
8	戸446,758	葛442,328	葛420,187	葛419,017	葛424,801	葛424,478	葛421,519	葛424,878	東460,819	東498,109
9	北431,219	北419,996	北387,458	東388,927	東385,159	東365,604	東376,840	東420,845	葛442,586	葛442,913
10	品397,302	野373,075	東362,247	北367,579	北354,647	北334,127	北326,764	北346,357	品365,302	品386,855
11	新390,657	新367,218	品346,240	品357,732	品344,611	品325,377	品324,608	北330,412	品335,544	北341,076
12	野378,723	品366,058	野345,733	野335,936	野319,687	野306,581	野309,526	野310,627	新326,309	新333,560
13	東355,835	東355,382	新343,928	新332,722	新296,790	新279,048	新286,726	新305,716	野314,750	野328,215
14	豊354,427	豊321,078	豊288,626	豊278,455	豊261,870	豊246,252	目250,140	目264,064	豊284,678	豊291,167
15	目295,612	目285,003	目273,791	目269,166	目251,222	目243,100	豊249,017	豊250,585	目268,330	目277,622
16	墨281,237	渋谷263,815	渋谷247,035	渋谷242,442	墨222,944	墨215,681	墨215,979	墨231,173	墨247,606	墨256,274
17	渋谷274,491	墨250,714	墨232,796	墨229,986	渋谷205,625	渋谷188,472	渋谷196,682	渋谷203,334	文206,626	港243,283
18	荒247,013	荒217,905	文202,351	文195,876	荒184,809	荒176,886	荒180,468	荒191,207	港205,131	渋谷224,533
19	台240,769	文216,250	港201,257	港194,591	文181,269	文172,474	文176,017	文189,632	渋谷204,492	文219,724
20	文234,326	港209,492	荒198,126	荒190,061	台162,969	台153,918	港159,398	港185,861	荒203,296	常212,264
21	港223,978	台207,649	台186,048	台176,804	港158,499	港144,885	台156,325	台165,186	台175,928	台198,073
22	央103,850	央90,097	央82,700	央79,973	央68,041	央63,923	央72,526	央98,399	央122,762	央141,183
23	千74,185	千61,656	千54,801	千50,493	千39,472	千34,780	千36,035	千41,778	千47,115	千58,406

注：（1）大正9年～昭和15年の人口は、各調査時点の人口を現在の23区の境域に組み替えた推計値である。
（2）□囲みは全国、東京都、特別区を、○囲みは各区名を表してい（央は中央区、東は中東区、江は江東区、は江戸川区）

図表30 特別区勢（平成22年国勢調査における産業大分類別従事者（常住者）等）

	第1次産業	A 農業、 林業	うち 農業	B 漁業	第2次産業	C 鉱業等	D 建設業	E 製造業	第3次産業	F 電気・ 水道業等	G 情報 通信業	H 運輸業、 郵便業	I 卸売業、 小売業
	%	%	%	%	%	%	%	%	%	%	%	%	%
特別区部	0.2	0.2	0.1	0.0	14.0	0.0	5.0	9.1	70.6	0.3	7.4	4.8	15.3
千代田区	0.0	0.0	0.0	0.0	6.5 ③	0.0	1.7	4.8 ③	77.3	0.1	7.0	2.0	14.4
中央区	0.0	0.0	0.0 ①	0.0	9.0	0.0	2.2	6.7	76.1	0.4 ②	9.5	3.4 ③	17.2
港区	0.0	0.0	0.0 ②	0.0	7.7	0.0	2.0	5.7	69.9	0.3	7.9	3.0	12.1
新宿区	0.1	0.1	0.1	0.0	8.8	0.0	3.0	5.8	72.0	0.3	7.9	2.4	12.1
文京区	0.1	0.1	0.1	0.0	11.3	0.0	2.8	8.4	75.1	0.2	8.2	2.2	13.7
台東区	0.0	0.0	0.0	0.0	14.8	0.0	3.8	11.0	68.2	0.2	5.9	2.8 ②	19.8
墨田区	0.1	0.1	0.1	0.0 ①	27.7	0.0 ②	7.3 ①	20.4 ①	96.8 ①	0.5 ③	9.4	6.6 ①	25.2
江東区	0.1	0.1	0.0	0.0	14.8	0.0	5.0	9.7	74.5	0.4	8.4 ②	7.2	16.7
品川区	0.1	0.1	0.1	0.0	13.3	0.0	4.1	9.2	70.7	0.3	8.7	5.5	14.9
目黒区	0.1	0.1	0.1	0.0	9.6	0.0	3.0	6.6	71.4 ②	0.4	8.4	2.6	14.1
大田区	0.1	0.1	0.1	0.0	18.1	0.0	5.4 ②	12.7	70.1	0.3	7.4	6.9	16.0
世田谷区	② 0.3 ②	② 0.3 ②	② 0.3	0.0	10.2 ①	0.0	3.8	6.3	71.0	0.3	8.6	3.0	14.3
渋谷区	0.1	0.1	0.0	0.0	8.2 ②	0.0	2.9	5.2	73.5	0.3	9.2	2.4	13.3
中野区	0.1	0.1	0.1	0.0	10.4	0.0	4.4	6.0	72.9	0.3	8.9	3.3	14.2
杉並区	0.2	0.2	0.2	0.0	10.8	0.0	4.2	6.6 ②	78.0	0.4 ①	9.9	3.0	15.1
豊島区	0.1	0.1	0.1	0.0	10.9	0.0	4.0	6.9	65.4	0.3	7.3	2.7	13.0
北区	0.1	0.1	0.1	0.0	15.0	0.0	5.2	9.7	72.7	0.3	6.5	5.1	15.8
荒川区	0.1	0.1	0.1	0.0	17.5	0.0	5.4	12.1	67.9 ③	0.4	5.9	4.4	16.6
板橋区	0.1	0.1	0.1	0.0	16.3	0.0	6.0	10.3	70.8	0.3	6.6	5.6	15.5
練馬区	① 0.4 ①	0.4 ① 0.4 ①	① 0.4 ②	0.0 ①	① 13.4 ①	0.0 ④	6.1 ⑬	7.3 ⑰	69.3 ⑧	0.3 ⑬	7.6 ⑪	4.0 ⑰	14.2
足立区	0.2	0.2	0.2	0.0 ②	19.0	0.0 ①	7.5	11.4	65.8	0.3	4.6 ③	7.2	16.2
葛飾区	0.2	0.2	0.2	0.0 ③	18.4	0.0	6.1 ③	12.3	66.8	0.3	5.1	5.9	16.5
江戸川区	③ 0.2 ③	0.2 ③ 0.2 ③	③ 0.2 ③	0.0 ③	17.7	0.0 ③	7.2	10.5	68.2	0.3	6.1 ①	7.3	16.4

	J 金融業、 保険業	K 不動産、 物品賃貸	L 学術研究 等	M 宿泊飲食 サービス	N 生活関連 娯楽業	O 教育、 学習支援	P 医療、 福祉	Q 複合 サービス	R サービス 業	S 公務	T 分類不能	労働力率	
	%	%	%	%	%	%	%	%	%	%	%	男性	女性
特別区部	3.8	3.7	5.5	6.3	3.5	3.8	7.2	0.2	6.5	2.4	15.2	78.5	54.8
千代田区	③ 5.4 ①	① 7.2	7.2	6.8	2.3	3.8	8.4 ①	1.0	4.6 ①	7.2	16.1	② 83.7	58.4
中央区	① 5.8	3.8 ③	③ 8.4 ③	③ 8.8	2.7	2.6	6.1	0.1	4.8	2.6	14.8	① 85.9	① 63.8
港区	② 5.4 ③	③ 5.4 ②	② 8.7	6.4	3.2	3.5	6.1	0.2	5.2	2.4	② 22.4	③ 82.9	58.2
新宿区	4.0	4.6	6.8	7.7	3.3	4.5	8.1	0.2	6.3 ③	3.7	③ 19.2	77.5	55.8
文京区	4.8	4.2	8.0	6.0	2.6 ①	6.7 ①	9.7	0.1	5.7	3.0	13.6	78.0	57.4
台東区	2.5	3.7	4.4 ②	② 9.4	3.4	3.0	5.2	0.1	6.2	1.6	16.9	81.3	② 60.7
墨田区	4.3	4.4	5.7 ①	① 10.4 ①	① 4.9	3.7 ②	9.2	0.2 ①	9.8	2.7	19.0	81.1	58.3
江東区	4.6	3.0	5.2	7.1	3.2	3.0	6.0	0.2 ②	7.6	2.0	10.7	80.9	56.0
品川区	3.6	3.6	5.5	6.6	3.5	3.3	6.6	0.2	6.2	2.0	15.8	80.5	58.2
目黒区	4.0	4.6	7.9	5.4	4.0	4.3	6.8	0.2	5.1	3.5	18.9	77.9	55.3
大田区	3.2	3.5	4.5	6.2	3.4	3.3	7.0	0.2	6.5	1.7	11.6	78.9	54.5
世田谷区	4.4	4.1	7.5	5.0	3.8 ③	4.9	7.0	0.2	5.5	2.4	18.5	78.5	55.1
渋谷区	4.4 ②	6.0 ①	① 9.1	6.1 ②	② 4.4	4.3	6.0	0.2	5.6	2.1	18.3	81.4 ③	59.0
中野区	4.2	4.2	6.4	6.9 ③	③ 4.1	4.2	7.1	0.2	6.5	2.5	16.6	77.7	54.5
杉並区	5.0	4.6	7.6	5.9	3.9 ②	5.4	8.1	0.2	6.4	2.5	11.1	76.0	53.5
豊島区	3.5	3.9	5.4	6.6	3.4	4.1	6.8	0.1	6.1	1.9 ①	23.6	79.5	58.3
北区	3.3	3.3	4.8	7.0	3.6	3.9	7.8	0.2	7.4 ②	3.8	12.3	75.0	51.2
荒川区	3.1	2.8	3.9	7.5	3.6	3.1	7.5	0.2	6.8	2.1	14.6	79.2	56.4
板橋区	3.4	3.3	4.4	6.1	3.6	3.8 ③	8.6	0.2	7.0	2.3	12.8	77.1	53.8
練馬区	⑪ 4.1 ⑱	3.3 ⑬	⑬ 5.5 ⑳	⑳ 4.9 ⑮	⑮ 3.4 ④	④ 4.8 ⑦	8.0 ⑤	0.2 ⑱	⑱ 6.0 ⑤	3.0 ⑨	⑨ 16.9	⑭ 78.0 ㉑	52.2
足立区	2.6	2.7	3.0	6.3	3.4	2.7	7.5 ③	0.3	7.1	2.0	15.0	76.1	51.0
葛飾区	3.0	2.8	3.3	6.1	3.4	3.0	7.4 ②	0.3	7.2	2.5	14.6	76.6	52.9
江戸川区	3.5	3.1	3.4	6.0	3.4	2.8	6.2	0.2 ③	7.5	2.0	13.8	79.3	53.1

資料：総務省統計局「平成22年国勢調査報告」

注：(1) 産業大分類(A～S)の区分は、一部略称にて表記(例：F電気・ガス・熱供給・水道業⇒F電気・水道業等)している。(正式な産業分類の区分は247ページを参照)

(2) 「労働力率」は、15歳以上人口(労働力状態不詳を除く)に占める労働力人口の割合である。

練馬区統計書 平成28年版
(2016年版)

平成29年3月発行 定価900円

発 編	行 集	練馬区 総務部総務課統計係 〒176-8501 練馬区豊玉北6-12-1
印	刷	有限会社 関本印刷 〒176-0014 練馬区豊玉南1-1-6

