

8 行 財 政 ・ 議 会

予算額、決算額、選挙別投票・開票状況、情報公開、職員数など

練馬区勢
図表

土地・
気象・
人口

国勢調査

経済
センサス

商業統計
調査

工業統計
調査

農 業

行財政
・ 議会

区施設
利用状況
・ 区民相談

福祉・
教育・
社会保障

衛生・
環境

土木施設
・ みどり

区民の
くらし
関連

警察・
消防・
防災

特別区勢
一覧

表57 予算額（当初）の推移

年 度	総 額	一 般 会 計	特 別 会 計						
			国民健康 保険事業 会 計	介護保険 会 計	後期高齢者 医 療 会 計	老人医療 会 計	用地会計	公 共 駐 車 場 会 計	学校給食 会 計
	千円	千円	千円	千円	千円	千円	千円	千円	千円
平成 18 年度	327,010,409	190,462,733	59,490,631	30,340,441	-	45,790,011	86,250	455,501	384,842
19	342,387,438	199,299,048	66,895,830	30,948,011	-	44,335,333	86,250	510,588	312,378
20	327,793,305	210,884,703	68,094,327	32,870,272	10,054,426	5,062,610	86,250	518,840	221,877
21	332,825,055	214,338,607	72,704,868	33,773,731	11,216,494	68,646	-	507,268	215,441
22	342,257,181	223,149,930	70,900,625	34,986,083	12,496,376	59,107	-	524,602	140,458
23	353,334,282	232,417,930	69,139,387	39,077,808	12,173,125	-	-	526,031	1
24	353,093,696	227,563,843	71,561,372	39,753,215	13,693,702	-	-	521,564	-
25	361,002,878	231,850,503	72,355,168	42,353,325	13,916,445	-	-	527,437	-
26	373,558,690	239,130,792	71,842,603	47,110,594	14,954,433	-	-	520,268	-
27	392,630,636	244,597,182	82,263,886	50,276,817	14,964,283	-	-	528,468	-

注：(1) 用地会計は平成20年度、老人医療会計は平成22年度、学校給食会計は平成23年度に廃止されている。

(2) 後期高齢者医療会計は平成20年度に新設された。

資 料：企画部財政課

図24 予算額（当初）の推移 【表57関連】



表58 一般会計当初予算額の推移
(1) 歳入

科 目	平成23年度		平成24年度		平成25年度		平成26年度		平成27年度	
	千円	構成比	千円	構成比	千円	構成比	千円	構成比	千円	構成比
総 額	232,417,930	100	227,563,843	100	231,850,503	100	239,130,792	100	244,597,182	100
特別区税	60,224,173	25.9	60,428,847	26.6	60,030,811	25.9	62,023,946	25.9	63,165,050	25.8
地方譲与税	1,130,000	0.5	1,140,000	0.5	1,115,000	0.5	1,018,000	0.4	941,000	0.4
利子割交付金	803,300	0.3	763,000	0.3	755,000	0.3	910,000	0.4	874,000	0.4
配当割交付金	292,900	0.1	337,000	0.1	320,000	0.1	720,000	0.3	983,000	0.4
株式等譲渡所得割交付金	128,000	0.1	102,500	0.0	82,500	0.0	300,000	0.1	335,000	0.1
地方消費税交付金	6,242,000	2.7	6,450,000	2.8	6,450,000	2.8	8,604,000	3.6	13,966,000	5.7
自動車取得税交付金	580,000	0.2	730,800	0.3	630,800	0.3	360,000	0.2	300,000	0.1
地方特例交付金	1,104,500	0.5	483,000	0.2	420,000	0.2	390,000	0.2	332,000	0.1
特別区交付金	71,996,545	31.0	71,245,951	31.3	73,159,588	31.6	76,346,291	31.9	79,439,339	32.5
交通安全対策特別交付金	105,000	0.0	95,000	0.0	90,000	0.0	88,800	0.0	72,000	0.0
分担金及び負担金	1,747,169	0.8	1,815,641	0.8	1,870,792	0.8	2,124,176	0.9	1,163,718	0.5
使用料及び手数料	3,807,961	1.6	3,367,677	1.5	3,533,973	1.5	3,514,396	1.5	4,759,893	1.9
国庫支出金	45,432,735	19.5	41,222,793	18.1	42,883,171	18.5	45,197,501	18.9	44,684,801	18.3
都支出金	12,930,347	5.6	13,958,424	6.1	14,048,641	6.1	15,196,242	6.4	16,221,306	6.6
財産収入	473,714	0.2	357,671	0.2	319,721	0.1	351,407	0.1	327,500	0.1
寄付金	51,589	0.0	6,001	0.0	6,001	0.0	6,001	0.0	6,001	0.0
繰入金	13,033,723	5.6	11,672,914	5.1	10,728,371	4.6	7,327,241	3.1	6,638,728	2.7
繰越金	2,000,000	0.9	2,000,000	0.9	2,000,000	0.9	2,000,000	0.8	2,000,000	0.8
諸収入	3,673,274	1.6	3,924,624	1.7	4,790,134	2.1	5,134,791	2.1	4,393,846	1.8
特別区債	6,661,000	2.9	7,462,000	3.3	8,616,000	3.7	7,518,000	3.1	3,994,000	1.6

注：構成比がちょうど100%の場合は整数表記とした。
資料：企画部財政課

図25 一般会計当初予算額の推移(歳入)【表58関連】

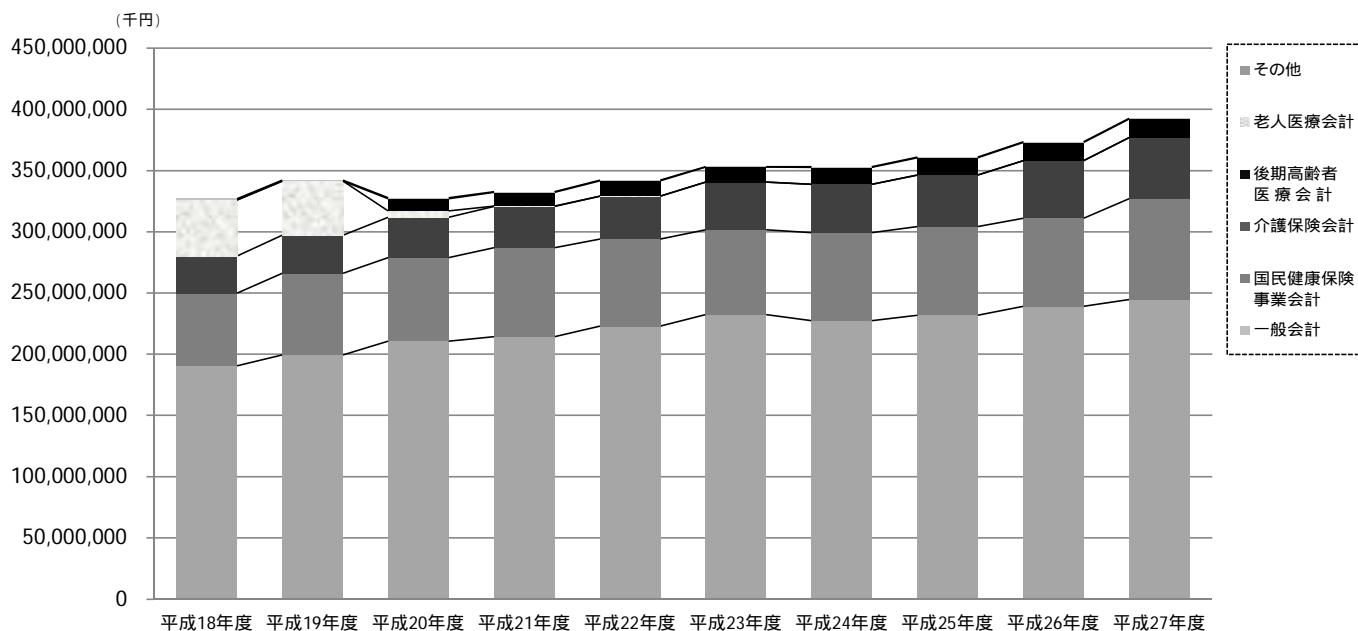
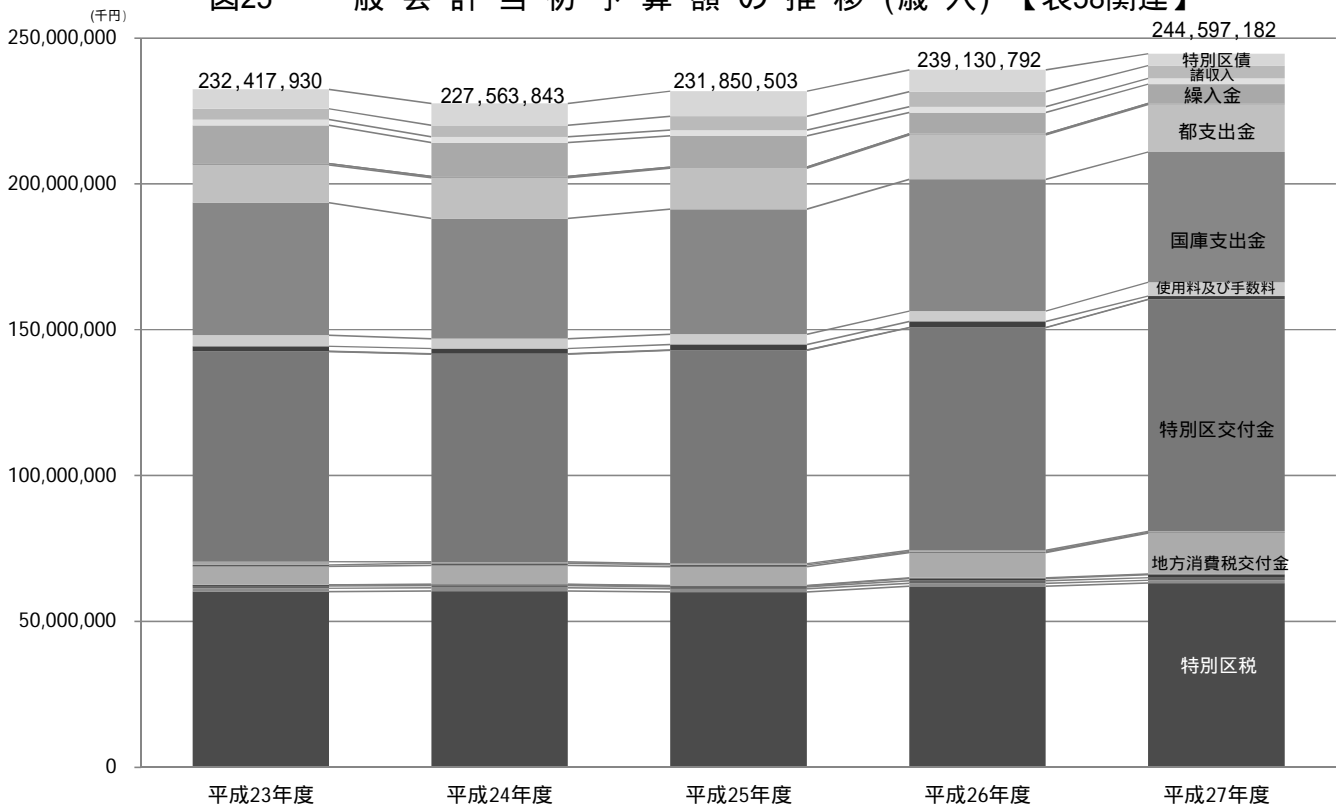

(2) 歳 出

科 目	平成 23 年度		平成 24 年度		平成 25 年度		平成 26 年度		平成 27 年度	
	千円	構成比 %	千円	構成比 %	千円	構成比 %	千円	構成比 %	千円	構成比 %
総 額	232,417,930	100	227,563,843	100	231,850,503	100	239,130,792	100	244,597,182	100
議 会 費	991,964	0.4	1,125,841	0.5	1,124,449	0.5	1,093,625	0.5	1,158,799	0.5
総 務 費	16,838,893	7.2	15,451,003	6.8	15,218,556	6.6	15,828,306	6.6	16,806,602	6.9
区 民 費	21,206,480	9.1	22,486,411	9.9	22,529,114	9.7	22,281,322	9.3	22,233,769	9.1
産業地域振興費	5,438,119	2.3	-	-	-	-	-	-	-	-
産 業 経 済 費	-	-	3,224,147	1.4	3,685,082	1.6	2,667,741	1.1	2,285,086	0.9
地 域 文 化 費	-	-	5,535,321	2.4	5,815,343	2.5	6,024,186	2.5	6,581,628	2.7
保 健 福 祉 費	63,832,723	27.5	66,187,146	29.1	69,231,464	29.9	72,599,720	30.4	74,415,618	30.4
児 童 青 少 年 費	49,557,946	21.3	-	-	-	-	-	-	-	-
環 境 費	12,339,567	5.3	11,879,297	5.2	11,736,104	5.1	11,836,846	4.9	11,625,137	4.8
都 市 整 備 費	6,650,387	2.9	8,280,436	3.6	5,842,052	2.5	9,857,228	4.1	5,985,586	2.4
土 木 費	15,846,469	6.8	12,231,415	5.4	13,224,682	5.7	12,334,759	5.2	10,794,603	4.4
教 育 費	27,617,432	11.9	23,023,179	10.1	25,117,911	10.8	24,698,027	10.3	27,238,108	11.1
こ だ も 家 庭 費	-	-	48,162,665	21.2	48,838,975	21.1	50,575,851	21.1	54,309,663	22.2
公 債 費	9,896,683	4.3	8,685,997	3.8	7,869,072	3.4	6,000,516	2.5	8,664,291	3.5
諸 支 出 金	2,101,267	0.9	1,190,985	0.5	1,517,699	0.7	3,232,665	1.4	2,398,292	1.0
予 備 費	100,000	0.0	100,000	0.0	100,000	0.0	100,000	0.0	100,000	0.0

注：(1) 平成24年度に一部の款を廃止、新設した。
 (2) 構成比がちょうど100%の場合は整数表記とした。
 (3) 予算科目が存在しないものは「-」として表記した。

資 料：企画部財政課

図26 一般会計当初予算額の推移(歳出)【表58関連】



表59 特別会計当初予算額の推移
(1) 歳入

科 目	平成 23 年度		平成 24 年度		平成 25 年度		平成 26 年度		平成 27 年度	
	千円	構成比 %	千円	構成比 %	千円	構成比 %	千円	構成比 %	千円	構成比 %
国民健康保険事業会計	69,139,387	100	71,561,372	100	72,355,168	100	71,842,603	100	82,263,886	100
国民健康保険料	17,687,268	25.6	18,283,970	25.6	18,596,532	25.7	19,138,996	26.6	19,343,884	23.5
一部負担金	2	0.0	2	0.0	2	0.0	2	0.0	2	0.0
使用料及び手数料	1	0.0	1	0.0	1	0.0	1	0.0	1	0.0
国庫支出金	15,733,687	22.8	15,155,190	21.2	15,210,774	21.0	14,975,510	20.8	14,861,497	18.1
療養給付費交付金	2,056,255	3.0	2,234,517	3.1	2,284,285	3.2	2,088,719	2.9	1,611,321	2.0
前期高齢者交付金	10,732,157	15.5	10,975,539	15.3	11,791,804	16.3	12,416,576	17.3	12,433,747	15.1
都支出金	3,496,285	5.1	4,368,829	6.1	4,514,321	6.2	4,595,933	6.4	4,355,905	5.3
共同事業交付金	7,680,472	11.1	8,038,318	11.2	7,873,792	10.9	8,168,247	11.4	19,314,705	23.5
財産収入	1	0.0	1	0.0	1	0.0	1	0.0	1	0.0
繰入金	11,049,802	16.0	11,799,923	16.5	11,383,533	15.7	9,775,038	13.6	9,658,842	11.7
繰越金	600,001	0.9	600,001	0.8	600,001	0.8	600,001	0.8	600,001	0.7
諸収入	103,456	0.1	105,081	0.1	100,122	0.1	83,579	0.1	83,980	0.1
介護保険事業勘定	39,077,808	100	39,753,215	100	42,353,325	100	47,110,594	100	50,276,817	100
介護保険料	38,943,657	99.7	39,610,569	99.6	42,207,312	99.7	46,964,209	99.7	50,072,468	99.6
国庫支出金	6,297,208	16.1	8,463,073	21.3	8,958,388	21.2	9,195,963	19.5	10,660,132	21.2
支払基金交付金	8,517,996	21.8	8,975,204	22.6	9,724,096	23.0	10,885,047	23.1	11,412,334	22.7
都支出金	11,388,414	29.1	11,017,002	27.7	11,905,624	28.1	13,307,245	28.2	13,493,840	26.8
財産収入	5,653,710	14.5	5,972,178	15.0	6,102,092	14.4	6,788,392	14.4	7,164,068	14.2
繰入金	943	0.0	315	0.0	1,698	0.0	932	0.0	268	0.0
繰越金	7,073,309	18.1	5,171,961	13.0	5,504,280	13.0	6,773,528	14.4	7,326,783	14.6
諸収入	8,282	0.0	8,463	0.0	9,084	0.0	11,035	0.0	13,542	0.0
サービス事業勘定	3,795	0.0	2,373	0.0	2,050	0.0	2,067	0.0	1,501	0.0
サービス収入	134,151	0.3	142,646	0.4	146,013	0.3	146,385	0.3	204,349	0.4
繰入金	60,630	0.2	68,276	0.2	63,872	0.2	53,722	0.1	173,074	0.3
諸収入	67,917	0.2	67,970	0.2	75,591	0.2	86,024	0.2	28,532	0.1
繰入金	5,604	0.0	6,400	0.0	6,550	0.0	6,639	0.0	2,743	0.0
後期高齢者医療会計	12,173,125	100	13,693,702	100	13,916,445	100	14,954,433	100	14,964,283	100
後期高齢者医療保険料	5,865,695	48.2	6,929,012	50.6	6,776,021	48.7	7,452,503	49.8	7,264,993	48.5
使用料及び手数料	1	0.0	1	0.0	1	0.0	1	0.0	1	0.0
国庫支出金	-	-	-	-	-	-	-	-	5,547	0.0
都支出金	44,922	0.4	-	-	-	-	-	-	-	-
広域連合支出金	311,094	2.6	398,060	2.9	437,081	3.1	440,912	2.9	483,922	3.2
繰入金	5,931,195	48.7	6,346,411	46.3	6,682,915	48.0	7,040,587	47.1	7,189,385	48.0
繰越金	20,200	0.2	20,200	0.1	20,200	0.1	20,200	0.1	20,200	0.1
諸収入	18	0.0	18	0.0	227	0.0	230	0.0	235	0.0
公共駐車場会計	526,031	100	521,564	100	527,437	100	520,268	100	528,468	100
使用料及び手数料	292,500	55.6	-	-	-	-	-	-	-	-
繰入金	233,518	44.4	255,858	49.1	239,829	45.5	226,362	43.5	240,862	45.6
繰越金	1	0.0	-	-	1	0.0	1	0.0	1	0.0
諸収入	12	0.0	265,706	50.9	287,607	54.5	293,905	56.5	287,605	54.4
学校給食会計	1	100	-	-	-	-	-	-	-	-
繰越金	1	100	-	-	-	-	-	-	-	-

注：(1) 構成比がちょうど100%の場合は整数表記とした。

(2) 予算科目が存在しないものは「-」として表記した。

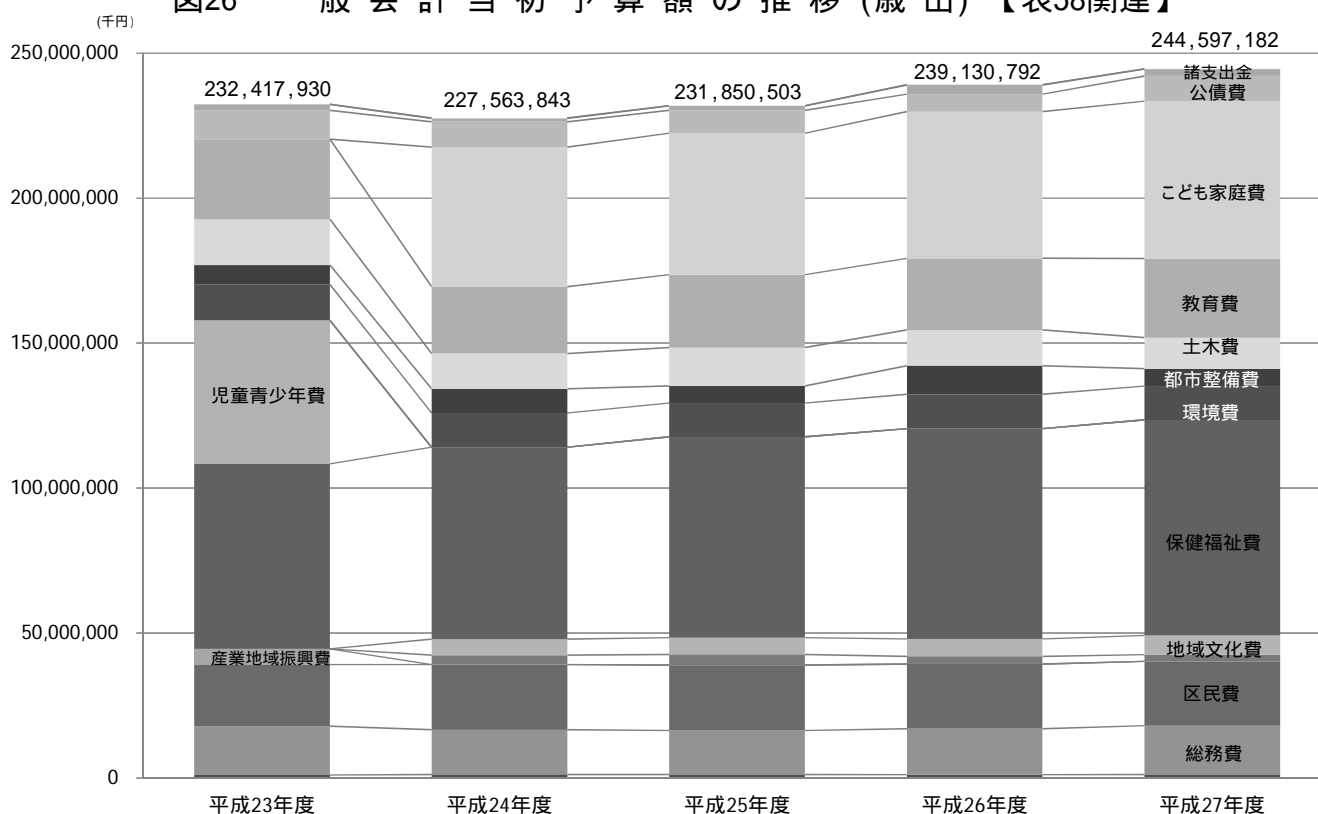
資料：企画部財政課

(2) 歳 出

科 目	平成 23 年度		平成 24 年度		平成 25 年度		平成 26 年度		平成 27 年度	
	千円	構成比 %	千円	構成比 %	千円	構成比 %	千円	構成比 %	千円	構成比 %
国民健康保険事業会計	69,139,387	100	71,561,372	100	72,355,168	100	71,842,603	100	82,263,886	100
総務費	1,319,635	1.9	1,291,271	1.8	1,377,698	1.9	1,242,264	1.7	1,274,494	1.5
保険給付費	45,881,104	66.4	46,545,980	65.0	46,809,359	64.7	46,167,390	64.3	45,610,885	55.4
後期高齢者支援金等	8,699,846	12.6	9,807,757	13.7	10,177,479	14.1	10,193,288	14.2	10,297,407	12.5
前期高齢者納付金等	20,432	0.0	20,050	0.0	12,634	0.0	15,478	0.0	16,381	0.0
老人保健拠出金	50,540	0.1	10,592	0.0	5,515	0.0	1,386	0.0	860	0.0
介護納付金	3,868,182	5.6	4,209,768	5.9	4,381,706	6.1	4,385,389	6.1	4,154,234	5.0
共同事業拠出金	7,682,846	11.1	8,040,551	11.2	7,873,818	10.9	8,168,273	11.4	19,314,731	23.5
保健事業費	906,437	1.3	925,038	1.3	997,674	1.4	941,437	1.3	870,725	1.1
諸支出金	110,365	0.2	110,365	0.2	119,285	0.2	127,798	0.2	124,169	0.2
予備費	600,000	0.9	600,000	0.8	600,000	0.8	600,000	0.8	600,000	0.7
介護保険会計	39,077,808	100	39,753,215	100	42,353,325	100	47,110,594	100	50,276,817	100
保険事業勘定	38,943,657	99.7	39,610,569	99.6	42,207,312	99.7	46,964,209	99.7	50,072,468	99.6
保険給付費	37,493,332	95.9	37,864,109	95.2	40,922,243	96.6	45,753,598	97.1	46,778,173	93.0
財政安定化基金拠出金	1	0.0	1	0.0	1	0.0	1	0.0	1	0.0
地域支援事業費	1,441,066	3.7	1,158,070	2.9	1,173,110	2.8	1,198,638	2.5	2,813,868	5.6
基金積立金	976	0.0	579,926	1.5	102,874	0.2	937	0.0	466,884	0.9
諸支出金	8,282	0.0	8,463	0.0	9,084	0.0	11,035	0.0	13,542	0.0
サービス事業勘定	134,151	0.3	142,646	0.4	146,013	0.3	146,385	0.3	204,349	0.4
サービス事業費	134,151	0.3	142,646	0.4	146,013	0.3	146,385	0.3	204,349	0.4
後期高齢者医療会計	12,173,125	100	13,693,702	100	13,916,445	100	14,954,433	100	14,964,283	100
総務費	150,964	1.2	176,896	1.3	131,642	0.9	162,180	1.1	137,667	0.9
広域連合拠出金	11,315,767	93.0	12,701,390	92.8	12,834,520	92.2	13,836,816	92.5	13,824,726	92.4
保健事業費	453,233	3.7	543,215	4.0	652,882	4.7	658,036	4.4	704,489	4.7
葬祭費	232,960	1.9	252,000	1.8	277,200	2.0	277,200	1.9	277,200	1.9
諸支出金	20,201	0.2	20,201	0.1	20,201	0.1	20,201	0.1	20,201	0.1
公共駐車場会計	526,031	100	521,564	100	527,437	100	520,268	100	528,468	100
公共駐車場事業費	285,668	54.3	282,641	54.2	288,512	54.7	278,249	53.5	282,122	53.4
公債費	233,923	44.5	233,923	44.9	233,924	44.4	233,924	45.0	233,924	44.3
諸支出金	1,440	0.3	-	-	1	0.0	3,095	0.6	7,422	1.4
予備費	5,000	1.0	5,000	1.0	5,000	0.9	5,000	1.0	5,000	0.9
学校給食会計	1	100	-	-	-	-	-	-	-	-
諸支出金	1	100	-	-	-	-	-	-	-	-

注：(1) 構成比がちょうど100%の場合は整数表記とした。

(2) 予算科目が存在しないものは「-」として表記した。

資料：企画部財政課

表60 一般会計決算額の推移
(1) 歳入

科 目	平成 24 年 度		平成 25 年 度		平成 26 年 度	
	収 入 済 額	収 入 率	収 入 済 額	収 入 率	収 入 済 額	収 入 率
	円	%	円	%	円	%
総 額	229,272,025,599	97.9	231,808,186,385	97.7	251,913,992,461	99.0
特 別 区 税	60,442,748,390	100.0	61,609,767,417	100.7	62,985,595,888	100.5
地 方 譲 与 税	1,062,335,473	97.9	1,011,227,011	98.5	963,988,017	99.1
利 子 割 交 付 金	792,518,000	103.9	1,012,888,000	101.8	1,023,936,000	102.4
配 当 割 交 付 金	400,768,000	110.4	690,168,000	140.6	1,291,521,000	105.9
株 式 等 譲 渡 所 得 割 交 付 金	103,000,000	124.8	900,168,000	180.0	1,085,957,000	120.7
地 方 消 費 税 交 付 金	6,589,745,000	102.2	6,533,583,000	101.3	8,514,826,000	99.0
自 動 車 取 得 税 交 付 金	640,612,000	92.7	623,687,000	98.9	320,540,000	100.2
地 方 特 例 交 付 金	418,272,000	100	401,503,000	100	352,428,000	100
特 別 区 交 付 金	77,527,013,000	100.3	81,281,194,000	100.8	82,154,472,000	100.9
交 通 安 全 対 策 特 別 交 付 金	90,799,000	95.6	84,460,000	93.8	70,855,000	101.2
分 担 金 及 び 負 担 金	1,879,075,023	103.8	1,996,772,949	107.2	2,162,300,973	101.8
使 用 料 及 び 手 数 料	3,346,821,765	99.1	3,432,363,544	97.8	3,437,053,813	98.1
国 庫 支 出 金	42,341,702,536	97.7	43,333,976,427	94.1	46,151,821,926	97.7
都 支 出 金	14,888,803,925	103.1	15,220,267,332	103.8	17,277,409,143	102.4
財 産 収 入	458,348,041	87.5	466,956,103	99.5	1,233,249,834	94.7
寄 付 金	47,044,836	280.8	12,841,882	102.6	131,088,151	101.6
繰 入 金	5,258,542,567	67.9	1,064,453,901	21.6	9,463,489,372	82.7
繰 越 金	2,455,443,454	100.0	3,047,942,852	100.0	2,646,516,081	100.0
諸 収 入	3,886,930,789	100.1	4,553,517,967	100.9	4,851,831,463	103.4
特 別 区 債	6,641,501,800	74.7	4,530,448,000	79.3	5,795,112,800	83.1

資料：会計管理室

図27 一般会計決算額の推移(歳入)【表60関連】

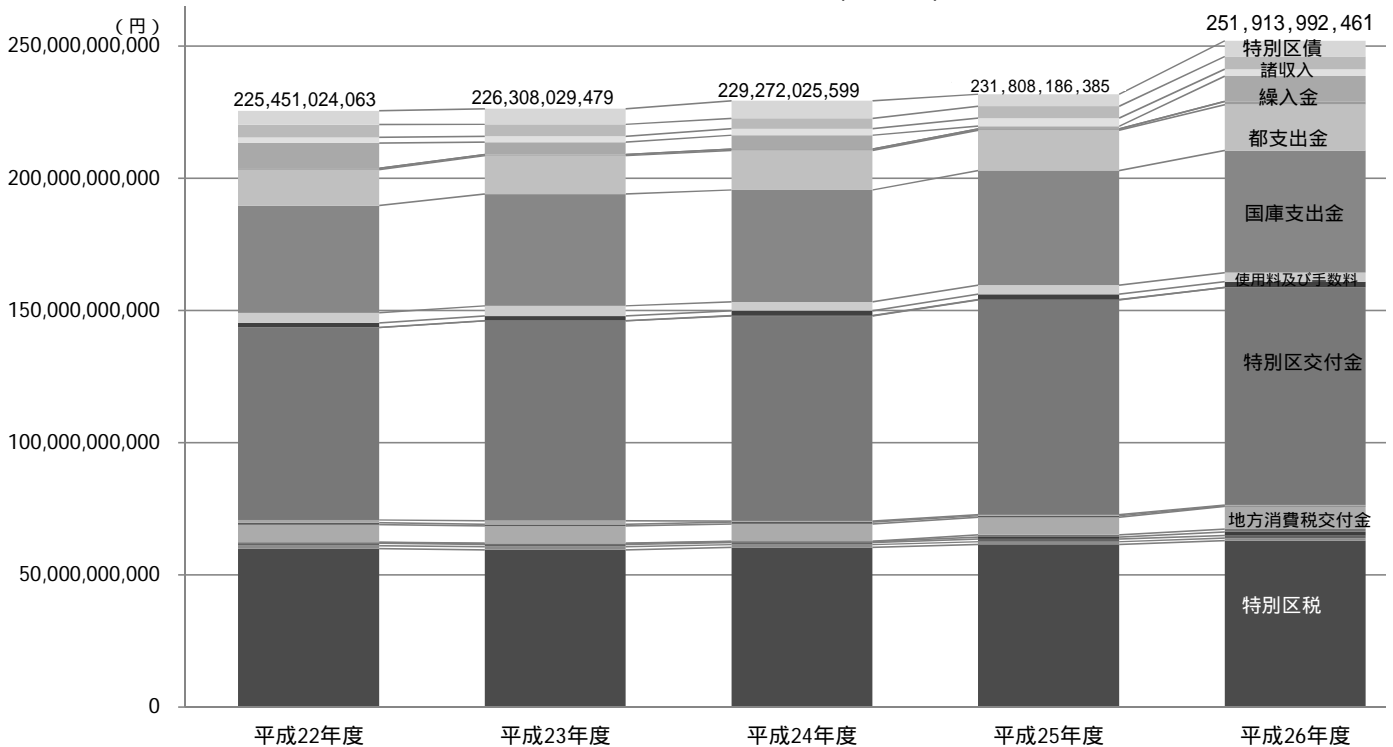

(2) 歳 出

科 目	平成 24 年 度		平成 25 年 度		平成 26 年 度	
	支 出 済 額	執 行 率	支 出 済 額	執 行 率	支 出 済 額	執 行 率
	円	%	円	%	円	%
総 額	223,789,082,747	95.6	227,005,670,304	95.7	247,452,156,316	97.2
議 会 費	1,100,753,200	98.3	1,074,053,932	97.6	1,070,980,146	98.4
総 務 費	14,519,256,204	96.5	16,420,861,328	95.6	21,680,610,079	98.2
区 民 費	18,788,253,852	87.2	18,598,493,460	90.6	20,911,433,295	95.8
産 業 経 済 費	2,727,450,712	92.7	3,505,908,957	96.1	2,256,352,089	79.9
地 域 文 化 費	5,430,126,966	85.7	5,699,639,941	95.8	5,861,567,804	97.4
保 健 福 祉 費	68,112,151,943	97.7	68,659,128,636	94.7	73,471,983,748	97.5
児 童 青 少 年 費	7,245,000	100	-	-	-	-
環 境 費	11,466,157,778	97.5	11,270,729,148	97.8	12,640,405,247	98.0
都 市 整 備 費	8,437,604,681	95.7	5,422,306,581	90.2	10,628,367,749	98.3
土 木 費	12,324,286,915	90.6	12,807,286,746	97.5	13,430,523,882	94.1
教 育 費	22,377,576,669	97.1	23,967,483,487	97.3	25,037,889,773	97.6
こ だ も 家 庭 費	46,589,915,530	96.8	47,848,651,217	97.6	50,173,660,041	98.0
公 債 費	8,613,191,046	100.0	10,117,772,761	100.0	5,886,636,066	100.0
諸 支 出 金	3,295,112,251	99.9	1,613,354,110	97.7	4,401,746,397	99.8
予 備 費	0	0	0	0	0	0

注：決算値が0の場合、予算科目が存在しているものは「0」、予算科目が存在しないものは「-」として表記した。
資料：会計管理室

図28 一般会計決算額の推移(歳出)【表60関連】



表61 特別会計決算額の推移
(1) 歳入

科 目	平成 24 年 度		平成 25 年 度		平成 26 年 度	
	収 入 済 額	収 入 率	収 入 済 額	収 入 率	収 入 済 額	収 入 率
	円	%	円	%	円	%
国民健康保険事業会計	69,247,153,588	98.1	69,379,799,878	97.9	69,096,173,591	99.2
国民健康保険料	18,414,744,151	100.3	18,949,828,247	99.8	18,934,187,594	100.8
一部負担金	0	0	0	0	0	0
使用料及び手数料	30,900	3,090	45,900	4,590	77,100	7,710
国庫支出金	15,359,407,394	106.0	15,196,547,238	104.7	14,872,751,451	103.3
療養給付費交付金	2,141,818,000	114.9	2,056,154,269	105.3	1,651,960,000	103.3
前期高齢者交付金	12,637,756,034	100.0	12,937,011,010	100.0	12,424,681,243	100.0
都共支事業交付金	4,369,983,283	104.4	4,359,259,296	98.6	4,306,985,435	100.3
共同財産収入	7,516,304,254	97.6	7,232,973,942	94.0	7,385,946,136	93.6
繰入金	0	0	0	0	0	0
繰越入金	8,100,986,720	75.9	7,970,684,603	82.0	8,860,789,636	92.1
繰越収入	600,001,000	100	600,001,000	100	600,001,000	100
諸収入	106,121,852	96.5	77,294,373	128.6	58,793,996	70.3
介護保険事業会計	41,251,853,312	98.4	43,496,284,439	98.8	45,753,414,108	98.7
介護保険料	41,118,567,902	98.5	43,360,810,812	98.8	45,620,605,241	98.7
介護保険料	8,703,084,860	100.2	8,992,970,683	100.4	9,295,783,923	100.1
国庫支出金	9,221,257,037	96.8	10,012,796,075	99.1	10,606,812,506	99.3
支払基金交付金	11,559,385,302	98.9	12,205,104,000	98.4	12,845,115,602	98.6
都共支事業交付金	6,230,363,271	98.3	6,354,483,031	99.3	6,640,709,072	99.0
共同財産収入	505,865	92.0	677,212	84.9	632,378	67.9
繰入金	5,315,745,049	97.9	5,725,805,903	96.0	6,053,678,430	95.5
繰越入金	84,833,324	100.0	66,307,175	100.0	175,303,770	100.0
繰越収入	3,393,194	143.0	2,666,733	130.1	2,569,560	124.3
サ-ビス事業勘定	133,285,410	95.2	135,473,627	94.3	132,808,867	93.8
サ-ビス収入	61,352,436	98.4	52,405,726	85.2	49,408,501	92.0
繰入金	65,704,334	92.3	76,964,374	101.8	77,345,989	95.2
諸収入	6,228,640	97.3	6,103,527	93.2	6,054,377	91.2
後期高齢者医療会計	13,107,395,508	99.8	13,538,931,627	99.0	14,289,998,565	99.6
後期高齢者医療保険料	6,509,218,300	100.4	6,616,473,100	98.9	7,208,543,950	100.3
使用料及び手数料	6,300	630	5,400	540	6,900	690
広域連合支出金	415,741,410	98.7	417,115,350	93.7	420,084,140	98.2
繰入金	6,134,568,294	99.2	6,437,785,612	99.1	6,613,725,643	99.0
繰越入金	29,460,400	100.0	31,698,200	100.0	36,706,700	100.0
繰越収入	18,400,804	270.9	35,853,965	186.5	10,931,232	116.5
公共駐車場会計	526,621,564	98.6	512,829,829	98.7	518,933,382	98.5
繰入金	222,847,182	88.7	220,041,833	96.7	213,703,107	93.5
繰越入金	11,614,941	100.0	0	0	0	0
諸収入	292,159,441	107.6	292,787,996	100.2	305,230,275	102.3

注：決算値が0の場合、予算科目が存在しているものは「0」として表記した。
資料：会計管理室

(2) 歳 出

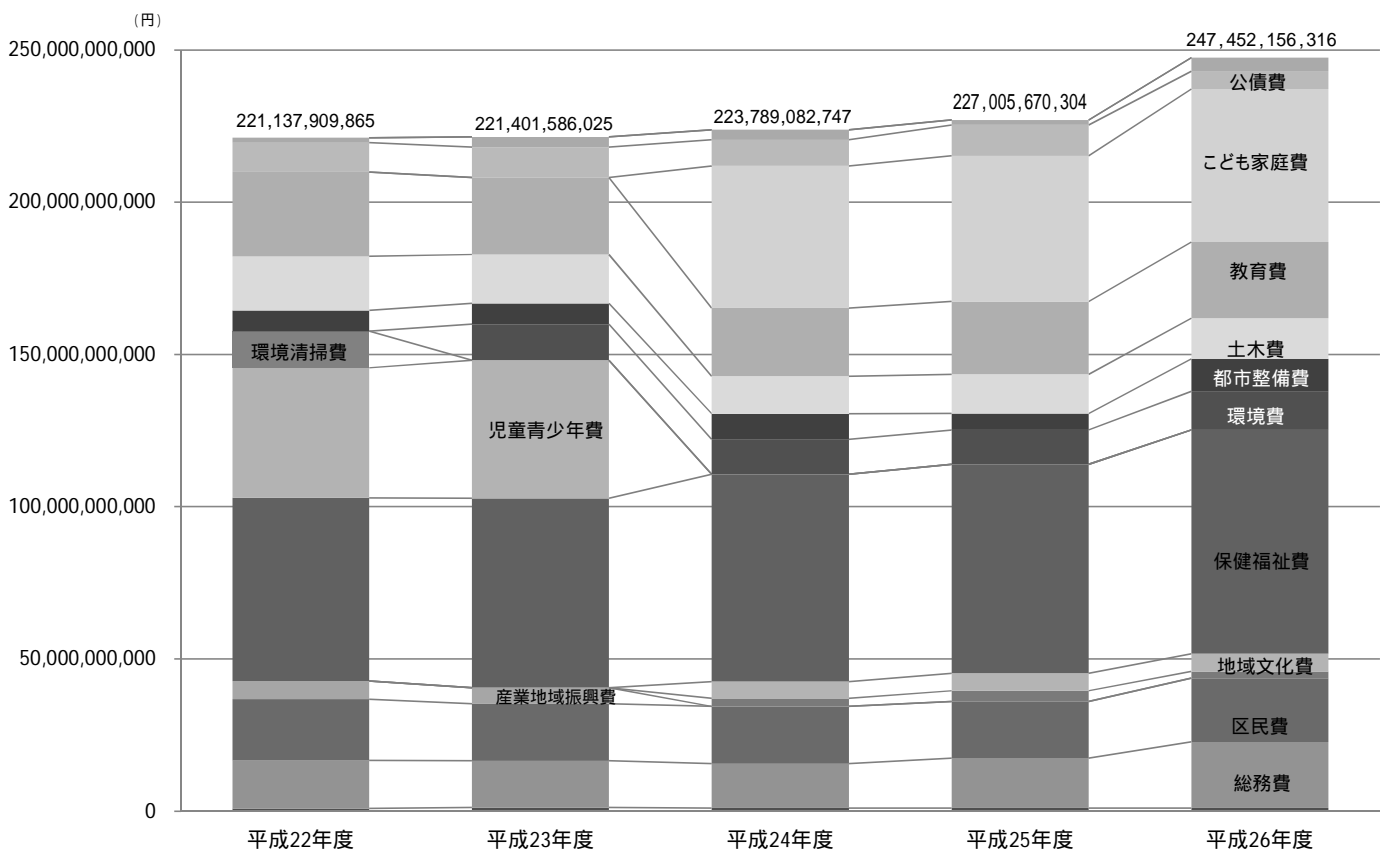
科 目	平成 24 年 度		平成 25 年 度		平成 26 年 度	
	支 出 済 額	執 行 率	支 出 済 額	執 行 率	支 出 済 額	執 行 率
	円	%	円	%	円	%
国民健康保険事業会計	68,647,152,588	97.2	68,779,798,878	97.0	68,496,172,591	98.3
総務費	1,178,153,867	93.6	1,247,838,798	93.6	1,209,630,440	97.4
保険給付費	44,108,099,553	97.4	43,891,066,937	97.2	43,584,574,818	99.1
後期高齢者支援金等	9,741,072,245	100.0	10,037,880,898	100.0	9,811,275,638	100.0
前期高齢者納付金等	10,145,206	100.0	10,132,622	100.0	7,588,339	100.0
老人保健拠出金	6,075,648	100.0	385,593	74.9	359,886	93.2
介護納付金	4,104,065,627	100.0	4,297,961,667	100.0	4,305,199,615	100.0
共同事業拠出金	7,632,482,113	99.1	7,645,142,956	99.4	7,823,888,113	99.2
保健事業費	728,206,053	91.6	800,115,441	89.1	832,432,198	93.3
諸支出金	1,138,852,276	98.3	849,273,966	99.9	921,223,544	96.7
予備費	0	0	0	0	0	0
介護保険事業会計	41,185,546,137	98.3	43,320,980,669	98.4	45,567,986,189	98.3
保険事業勘定	41,052,260,727	98.3	43,185,507,042	98.4	45,435,177,322	98.3
保険給付費	39,392,652,630	98.4	41,964,465,302	98.4	44,071,012,887	98.4
財政安定化基金拠出金	0	0	0	0	0	0
地域支援事業費	1,102,623,737	96.3	1,111,442,975	95.8	1,164,189,362	95.7
基金積立金	479,985,000	93.7	41,604,000	99.5	27,162,000	90.5
諸支出金	76,999,360	99.4	67,994,765	99.9	172,813,073	99.9
サ－ピス事業勘定	133,285,410	95.2	135,473,627	94.3	132,808,867	93.8
サ－ピス事業費	133,285,410	95.2	135,473,627	94.3	132,808,867	93.8
後期高齢者医療会計	13,075,697,308	99.6	13,502,224,927	98.7	14,268,435,365	99.5
総務費	141,478,819	89.2	111,571,364	96.1	144,399,515	89.0
広域連合拠出金	12,158,825,776	100.0	12,491,029,322	99.2	13,197,718,104	100.0
保健事業費	507,512,587	96.9	591,770,891	93.5	636,602,546	96.7
葬祭費	238,370,000	94.6	245,560,000	91.2	251,250,000	90.6
諸支出金	29,510,126	81.8	62,293,350	96.2	38,465,200	83.9
公共駐車場会計	526,621,564	98.6	512,829,829	98.7	518,933,382	98.5
公共駐車場事業費	281,084,109	99.1	268,312,884	99.5	273,171,996	99.7
公債費	233,922,514	100.0	233,922,514	100.0	233,922,514	100.0
諸支出金	11,614,941	100.0	10,594,431	96.6	11,838,872	83.7
予備費	0	0	0	0	0	0

注：決算値が0の場合、予算科目が存在しているものは「0」として表記した。

資料：会計管理室

表62 基金残高の推移

基金	平成22年度	平成23年度	平成24年度	平成25年度	平成26年度
	千円	千円	千円	千円	千円
総額	74,159,328	72,947,229	73,061,535	77,023,920	74,400,906
財政調整基金	25,250,370	25,815,169	27,302,147	28,965,105	24,607,190
減債基金	9,448,607	10,456,008	10,489,196	10,640,843	11,235,902
まちづくり基金	2,197,868	1,698,809	1,199,600	1,000,472	801,335
区営住宅整備基金	2,393,352	2,576,628	2,718,565	2,949,256	3,037,756
芸術作品設置基金	300,170	300,332	300,548	300,693	300,840
福祉基金	482,657	462,888	436,184	440,322	404,728
みどりを育む基金	562,512	666,550	687,688	693,430	1,824,541
施設整備基金	16,288,731	14,861,586	13,137,798	15,148,263	15,291,826
用地取得基金	14,950,000	14,950,000	14,950,000	14,950,000	14,950,000
美術作品取得基金	100,000	100,000	100,000	100,000	100,000
大江戸線延伸推進基金	-	500,147	700,712	901,250	1,102,227
介護保険給付準備基金	2,170,812	559,112	1,039,097	934,286	744,561
介護従事者処遇改善臨時特例交付金基金	14,249	0	-	-	-

注：(1) 財務書類上の金額である。出納整理期間中の積立、取崩を含めた額であるため、表65の数値(年度末残高)とは異なる。

(2) 「大江戸線延伸推進基金」は平成23年度に新設された。

(3) 「介護従事者処遇改善臨時特例交付金基金」は平成23年度限りで廃止されている。

資料：企画部財政課「財務書類」

図29 基金残高の推移【表62関連】



表63 公債残高の推移

公債	平成22年度	平成23年度	平成24年度	平成25年度	平成26年度
	千円	千円	千円	千円	千円
総額	63,856,564	60,912,104	59,893,796	55,313,655	55,797,430
総務債	2,642,087	2,237,909	1,819,793	1,053,771	1,110,491
区民債	1,032,242	892,632	748,090	598,431	723,464
産業地域振興債	1,368,727	1,706,564	-	-	-
産業経済債	-	-	1,941,286	2,109,855	2,016,411
地域文化債	-	-	2,812,676	3,065,421	3,165,546
保健福祉債	3,855,709	3,537,606	3,231,707	2,859,014	2,377,027
児童青少年債	995,264	1,123,022	-	-	-
環境債	867,221	907,101	838,562	783,047	726,938
都市整備債	2,121,766	2,965,980	4,900,931	5,194,608	7,140,876
土木債	18,876,599	19,376,508	19,275,283	19,012,329	18,771,896
教育債	17,206,453	15,404,987	11,674,782	9,921,542	10,221,938
こども家庭債	-	-	2,047,693	2,297,750	2,516,799
減税補てん債	12,789,378	10,855,666	8,899,468	6,918,649	5,734,844
土木債(公共駐車場会計)	2,101,118	1,904,129	1,703,525	1,499,238	1,291,198

注：(1)平成24年度に行った予算科目の改廃に伴い、一部の公債について新設、組み替えを行った。

(2)四捨五入の関係で内訳の合計が総額に一致しない。

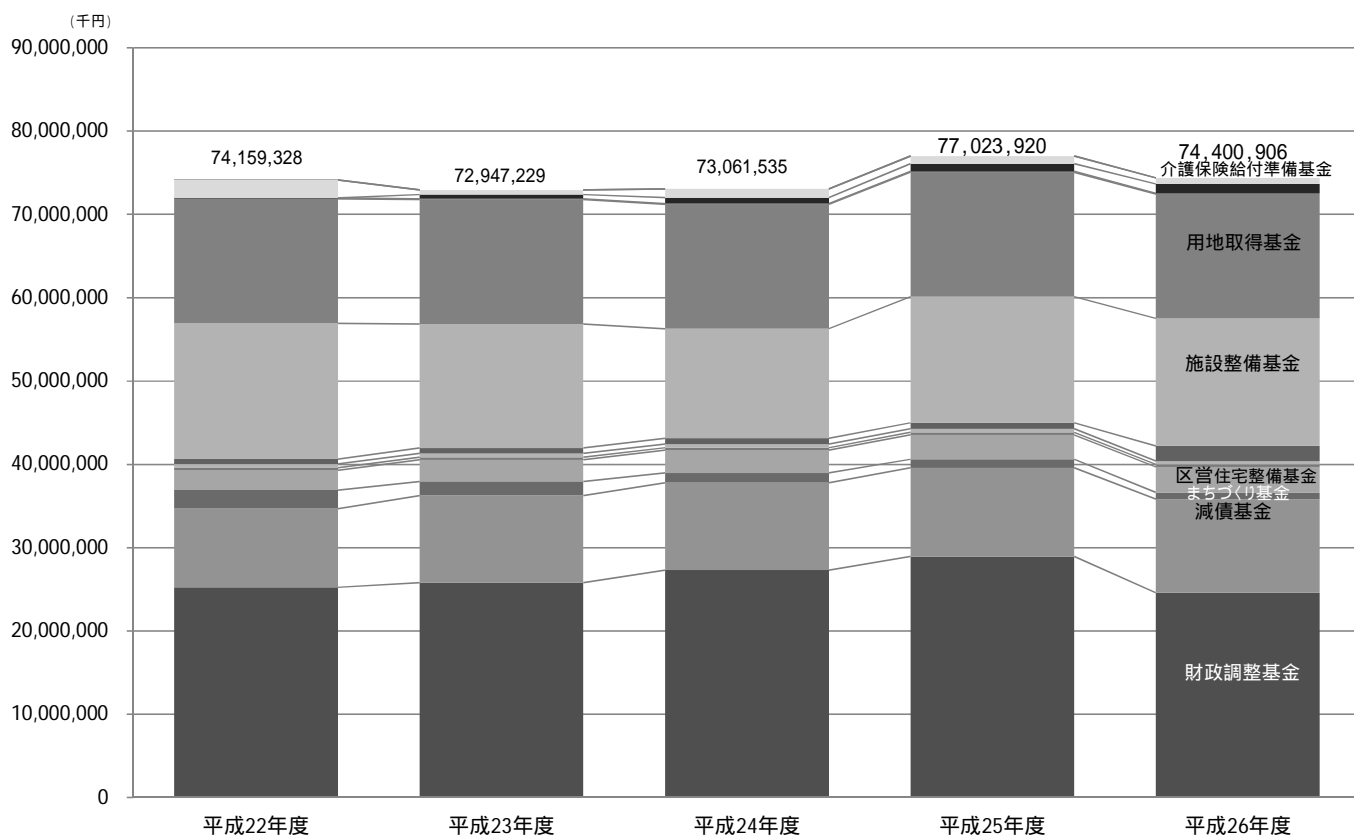
資料：企画部財政課「財務書類」

図30 公債残高の推移【表63関連】



表64 財政指標の推移

年 度	経 常 収 支 比 率	実 質 収 支 比 率	公 債 費 負 担 比 率	財 政 力 指 数
	%	%	%	
平 成 22 年 度	87.1	2.6	6.7	0.48
23	89.5	3.2	7.5	0.47
24	89.8	3.3	6.7	0.45
25	86.2	2.9	6.2	0.44
26	86.1	2.9	3.9	0.44

注：(1)「経常収支比率」財政の弾力性（ゆとり）を示す指標。適正値は70～80％程度。

(2)「実質収支比率」純粋な収支のバランスを示す指標。適正値は3～5％程度。

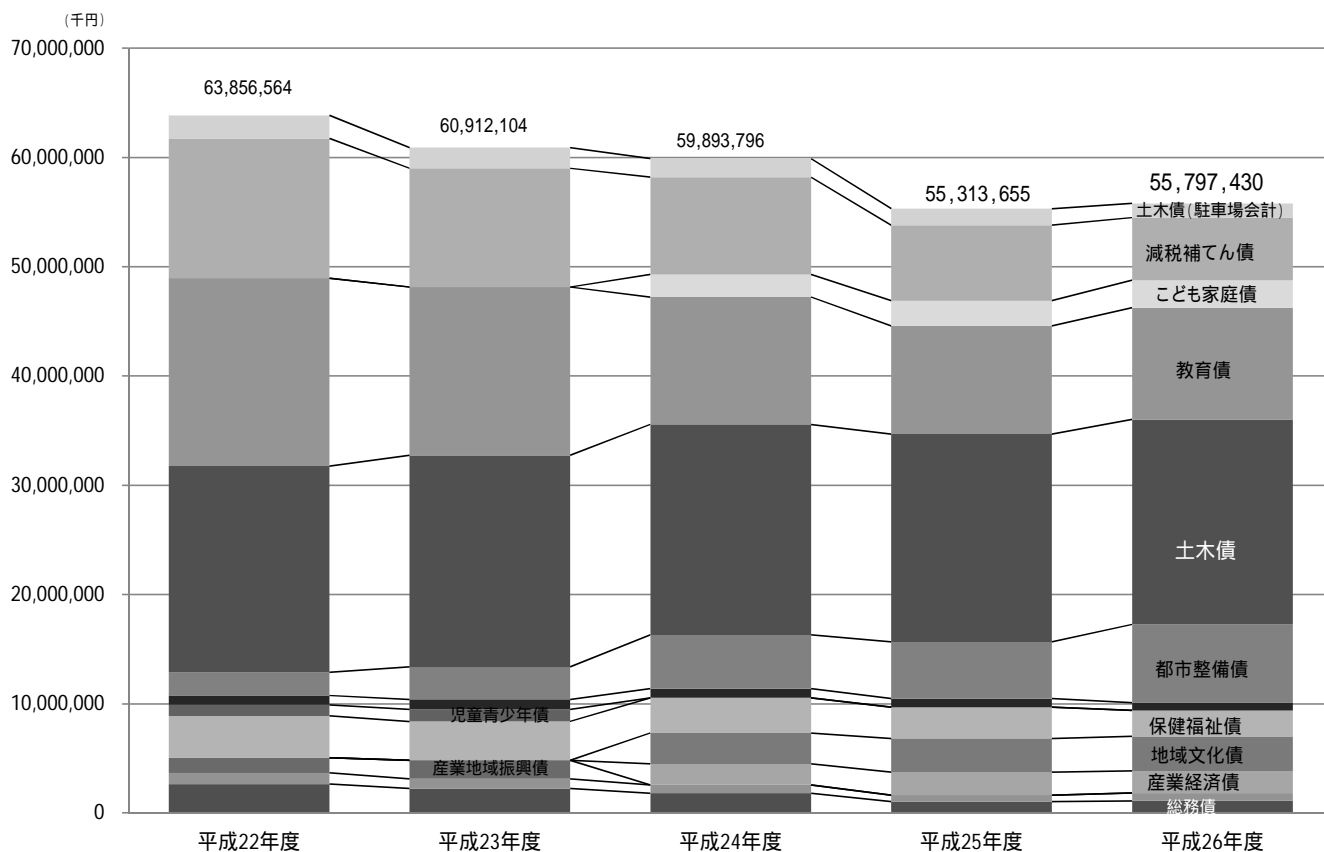
(3)「公債費負担比率」財政構造の弾力性を示す指標。

(4)「財政力指数」自治体の財政力を示す指標。1に近いほど財政力が高いことを示す。

資 料：企画部財政課

表65 区 有 財 産

(各年度末現在)

年 度	総 額	公 有 財 産				
		計	土 地		建 物	
			価 格	面 積	価 格	面 積
	千円	千円	千円	m ²	千円	m ²
平 成 22 年 度	1,109,172,187	1,022,962,893	878,720,668	2,860,622	130,369,956	1,164,982
23	1,081,593,121	998,383,697	832,310,471	2,893,375	150,935,156	1,167,299
24	989,227,729	905,043,080	741,981,044	2,902,338	148,043,231	1,177,056
25	995,947,105	909,284,521	744,182,166	2,907,887	150,518,040	1,181,620
26	1,003,386,852	917,430,674	752,876,768	2,923,918	149,698,819	1,174,339

年 度	公 有 財 産			物 品	債 権	基 金
	工 作 物 等	有 価 証 券	出 資 に よ る 利 権			
	千円	千円	千円	千円	千円	千円
平 成 22 年 度	13,323,432	42,500	506,337	6,156,161	3,802,131	76,251,002
23	14,590,233	42,500	505,337	6,144,577	3,791,328	73,273,519
24	14,470,968	42,500	505,337	6,089,073	4,675,156	73,420,420
25	14,036,478	42,500	505,337	6,095,656	5,064,103	75,502,825
26	14,307,250	42,500	505,337	6,268,405	5,895,652	73,792,121

注：(1)土地、建物、工作物の価格は、推定金額である。

(2)公有財産は、行政財産、普通財産を合計した数値である。

(3)物品は、特別整理備品の取得金額の合計である。

資 料：総務部経理用地課、会計管理室

表66 特別区税調定額および収入額

年 度	予 算 現 額	調 定 額	収 入 額	不 納 欠 損 額	未 収 入 額
	円	円	円	円	円
平 成 22 年 度	60,039,543,000	64,959,080,762	59,940,319,349	493,806,055	4,535,806,853
23	59,321,353,000	64,556,389,993	59,580,711,976	472,398,090	4,518,649,545
24	60,428,847,000	65,374,372,027	60,442,748,390	500,379,261	4,443,209,186
25	61,206,574,000	66,158,842,567	61,609,767,417	512,800,330	4,040,055,351
26	62,654,531,000	67,062,131,669	62,985,595,888	405,526,336	3,676,001,941

資料：区民部税務課

表67 税目別特別区税調定額および収入額

税 目	調 定 額		収 入 額	
	平 成 25 年 度	平 成 26 年 度	平 成 25 年 度	平 成 26 年 度
	千円	千円	千円	千円
総 額	66,158,843	67,062,131	61,609,767	62,985,596
特 別 区 民 税	61,898,653	62,900,151	57,387,496	58,857,950
現 年 課 税 分	57,503,693	58,907,137	56,233,642	57,643,504
滞 納 繰 越 分	4,394,960	3,993,014	1,153,854	1,214,446
軽 自 動 車 税	288,001	290,626	250,082	256,292
現 年 課 税 分	253,753	258,810	243,825	249,163
滞 納 繰 越 分	34,248	31,816	6,257	7,129
特 別 区 た ば こ 税	3,945,067	3,844,573	3,945,067	3,844,573
現 年 課 税 分	3,945,067	3,844,573	3,945,067	3,844,573
滞 納 繰 越 分	-	-	-	-
入 湯 税	27,122	26,781	27,122	26,781
現 年 課 税 分	27,122	26,781	27,122	26,781
滞 納 繰 越 分	-	-	-	-

資料：区民部税務課

表68 課税標準額段階別特別区民税額

(平成27年7月1日現在)

総所得(A)に対する 課税標準額の段階	納税義務者数	所得金額			所得割額
		総額 (A+B)	総所得 (A)	分離課税 所得(B)	
		千円	千円	千円	千円
総額	348,530	1,422,943,036	1,343,295,605	79,647,431	57,817,430
10万円以下の金額	10,833	23,141,089	6,390,034	16,751,055	496,056
10万円を超え100万円以下	90,878	127,676,699	121,319,620	6,357,079	3,111,131
100万円を超え200万円 "	96,179	235,169,528	229,273,925	5,895,603	8,255,469
200万円を超え300万円 "	56,784	212,187,023	207,026,677	5,160,346	8,253,389
300万円を超え400万円 "	31,969	160,351,094	156,872,603	3,478,491	6,593,028
400万円を超え550万円 "	27,050	176,193,465	172,722,804	3,470,661	7,593,108
550万円を超え700万円 "	12,874	108,566,044	104,393,310	4,172,734	4,840,842
700万円を超え1,000万円 "	11,344	125,960,764	117,274,062	8,686,702	5,818,369
1,000万円を超える金額	10,619	253,697,330	228,022,570	25,674,760	12,856,038

注：(1)「所得金額」は平成26年の額である。

(2) 総所得(A)の内訳は、「総所得」、「山林所得」、「退職所得(総合課税分)」である。

(3) 分離課税所得(B)の内訳は、「土地・建物等の長・短期譲渡所得」、「株式等の譲渡所得等」、「上場株式等の配当所得」、「先物取引の雑所得」である。

(4)「所得割額」は所得金額から算出した平成27年度特別区民税の所得割額である。

資料：区民部税務課

表69 税目別都税調定額および収入額

税目	調定額		収入額	
	平成25年度	平成26年度	平成25年度	平成26年度
	千円	千円	千円	千円
総額	90,852,529	92,704,515	87,010,683	89,105,440
都民税(個人)	37,962,803	38,937,114	37,020,704	37,919,201
"(法人)	100,356	93,494	62,389	63,787
事業税(個人)	60,425	72,493	47,751	56,731
"(法人)	33,533	27,081	21,358	19,000
不動産取得税	1,914,840	1,927,234	1,896,890	1,888,998
特別地方消費税	-	-	-	-
自動車税	214,956	289,426	191,670	270,390
固定資産税(土地・家屋)	36,841,205	37,773,697	36,641,041	37,568,919
固定資産税(償却資産)	1,381,426	1,412,429	1,379,497	1,409,893
特別土地保有税	-	6,860	-	6,860
自動車取得税	-	-	-	-
軽油引取税	-	-	-	-
事業所税	3,496	3,637	1,416	3,637
都市計画税	8,562,333	8,711,494	8,515,760	8,664,231
滞納繰越分	3,777,156	3,449,556	1,232,207	1,233,793

注：数値は、練馬都税事務所扱いの都税に限る。

資料：練馬都税事務所

表70 税目別国税徴収決定済額および収納済額

(1) 徴収決定済額

税目	平成21年度	平成22年度	平成23年度	平成24年度	平成25年度
	千円	千円	千円	千円	千円
総額	144,475,869	141,008,198	147,800,394	148,242,781	154,536,310
源泉所得税	31,229,851	31,030,874	30,968,206	27,008,046	1,966,083
源泉所得税及復興特別所得税	-	-	-	4,437,982	32,694,019
申告所得税	30,904,615	30,915,844	30,092,439	30,526,982	3,474,847
申告所得税及復興特別所得税	-	-	-	485	30,526,090
法人税	21,099,520	21,854,878	21,732,315	22,868,078	22,590,357
復興特別法人税	-	-	-	430,328	2,197,111
相続税	29,254,741	25,809,692	33,955,490	31,625,510	30,850,230
消費税	106,963	106,748	104,307	93,963	83,285
消費税および地方消費税	31,436,697	30,781,734	30,516,523	30,861,306	29,647,958
その他	443,482	508,427	431,112	390,101	506,330

注：(1)「相続税」には贈与税を含む。

(2)「その他」には、印紙収入、自動車重量税、石油ガス税等を含む。

資料：東京国税局

(2) 収納済額

税目	平成21年度	平成22年度	平成23年度	平成24年度	平成25年度
	千円	千円	千円	千円	千円
総額	131,341,582	129,617,915	136,207,856	137,822,974	145,819,129
源泉所得税	29,312,867	29,252,875	29,100,543	25,336,306	504,780
源泉所得税及復興特別所得税	-	-	-	4,429,340	32,495,213
申告所得税	28,134,515	28,415,151	27,536,821	28,075,230	1,507,361
申告所得税及復興特別所得税	-	-	-	485	30,195,449
法人税	20,716,234	21,449,505	21,343,124	22,477,595	22,177,588
復興特別法人税	-	-	-	425,790	2,188,233
相続税	24,531,360	22,714,672	31,016,875	29,352,416	29,705,712
消費税	2,761	4,411	3,706	2,899	13,639
消費税および地方消費税	28,220,060	27,295,468	26,781,221	27,334,935	26,526,913
その他	423,785	485,833	425,565	387,979	504,241

注：(1)「相続税」には贈与税を含む。

(2)「その他」には、印紙収入、自動車重量税、石油ガス税等を含む。

資料：東京国税局

表71 公 示

地点（全域・個別）	平成 23 年		平成 24 年		平成 25 年		平成 26 年		平成 27 年	
	地 価	変動率	地 価	変動率	地 価	変動率	地 価	変動率	地 価	変動率
	円/㎡	%	円/㎡	%	円/㎡	%	円/㎡	%	円/㎡	%
《住宅地》										
都 全 域（住宅地）	337,100	1.6	334,500	1.0	337,200	0.3	342,600	1.4	350,300	1.3
区 部 全 域（住宅地）	487,800	1.3	484,000	1.0	478,000	0.2	504,800	1.8	518,600	1.9
練馬区全域（住宅地）	336,600	0.7	334,800	0.6	335,400	0.0	343,800	1.9	348,100	1.2
南田中 4 - 2 0 - 1 6	316,000	0.6	314,000	0.6	314,000	0.0	319,000	1.6	323,000	1.3
南大泉 1 - 6 - 4 6	289,000	0.7	287,000	0.7	287,000	0.0	292,000	1.7	292,000	0.0
石神井台 4 - 1 5 - 8	320,000	0.9	318,000	0.6	317,000	0.3	323,000	1.9	327,000	1.2
平和台 2 - 2 2 - 3	363,000	0.5	361,000	0.6	361,000	0.0	367,000	1.7	372,000	1.4
平和台 4 - 1 2 - 1 0	-	-	-	-	-	-	-	-	413,000	...
氷川台 4 - 4 5 - 1 8	373,000	0.5	371,000	0.5	371,000	0.0	378,000	1.9	384,000	1.6
春日町 3 - 1 0 - 2	-	-	-	-	337,000	...	342,000	1.5	347,000	1.5
上石神井 1 - 3 0 - 2 4	-	-	339,000	...	339,000	0.0	345,000	1.8	348,000	0.9
練馬 4 - 2 3 - 7	365,000	0.5	363,000	0.5	363,000	0.0	369,000	1.7	375,000	1.6
大泉学園町 6 - 1 3 - 2 4	-	-	-	-	238,000	...	242,000	1.7	242,000	0.0
石神井町 8 - 2 8 - 1 0	-	-	-	-	361,000	...	368,000	1.9	373,000	1.4
春日町 1 - 3 6 - 5	359,000	0.8	357,000	0.6	357,000	0.0	363,000	1.7	369,000	1.7
南大泉 3 - 2 1 - 4	294,000	0.7	292,000	0.7	292,000	0.0	297,000	1.7	301,000	1.3
大泉学園町 4 - 3 1 - 1 0	254,000	0.8	252,000	0.8	251,000	0.4	255,000	1.6	255,000	0.0
土支田 2 - 3 8 - 2 3	258,000	0.8	257,000	0.4	257,000	0.0	262,000	1.9	263,000	0.4
早宮 2 - 2 0 - 2	340,000	0.3	339,000	0.3	339,000	0.0	345,000	1.8	353,000	2.3
田柄 2 - 3 5 - 2 0	373,000	0.5	371,000	0.5	371,000	0.0	378,000	1.9	382,000	1.1
平和台 3 - 8 - 1 5	364,000	0.5	362,000	0.5	362,000	0.0	368,000	1.7	373,000	1.4
田柄 3 - 2 2 - 4	324,000	0.6	322,000	0.6	322,000	0.0	327,000	1.6	332,000	1.5
豊玉北 2 - 5 - 1 1	391,000	0.5	390,000	0.3	390,000	0.0	397,000	1.8	403,000	1.5
錦 1 - 2 8 - 5	343,000	0.6	341,000	0.6	341,000	0.0	347,000	1.8	352,000	1.4
西大泉 2 - 1 8 - 3 5	238,000	1.2	236,000	0.8	236,000	0.0	240,000	1.7	241,000	0.4
田柄 5 - 1 8 - 1 3	-	-	-	-	-	-	-	-	349,000	...
豊玉上 1 - 1 6 - 1 1	414,000	0.5	412,000	0.5	412,000	0.0	420,000	1.9	424,000	1.0
練馬 2 - 1 6 - 9	369,000	0.5	367,000	0.5	367,000	0.0	373,000	1.6	379,000	1.6
中村南 2 - 2 4 - 4	370,000	0.8	368,000	0.5	368,000	0.0	375,000	1.9	380,000	1.3
向山 3 - 1 5 - 2 7	359,000	0.8	357,000	0.6	357,000	0.0	363,000	1.7	369,000	1.7
谷原 4 - 1 6 - 1 4	284,000	0.7	282,000	0.7	282,000	0.0	287,000	1.8	288,000	0.3
貫井 3 - 3 8 - 5	352,000	0.8	351,000	0.3	351,000	0.0	357,000	1.7	362,000	1.4
氷川台 3 - 2 4 - 2 1	376,000	0.5	374,000	0.5	374,000	0.0	381,000	1.9	386,000	1.3
下石神井 5 - 1 8 - 1 5	412,000	...	410,000	0.5	410,000	0.0	418,000	2.0	423,000	1.2
高野台 3 - 3 0 - 1 4	343,000	0.6	341,000	0.6	341,000	0.0	347,000	1.8	351,000	1.2
桜台 6 - 3 0 - 1 4	351,000	0.6	349,000	0.6	349,000	0.0	356,000	2.0	364,000	2.2
旭町 1 - 1 8 - 2	307,000	0.6	305,000	0.7	305,000	0.0	310,000	1.6	313,000	1.0
関町北 2 - 9 - 5	-	-	-	-	-	-	386,000	...	390,000	1.0
石神井台 3 - 2 - 3 9	320,000	0.6	318,000	0.6	318,000	0.0	324,000	1.9	328,000	1.2
東大泉 6 - 2 5 - 1	317,000	0.9	315,000	0.6	315,000	0.0	321,000	1.9	325,000	1.2
関町南 2 - 2 5 - 1 5	348,000	0.6	346,000	0.6	346,000	0.0	353,000	2.0	357,000	1.1
石神井町 6 - 2 - 5	-	-	466,000	...	466,000	0.0	480,000	3.0	490,000	2.1
三原台 1 - 2 5 - 3 6	301,000	0.7	299,000	0.7	299,000	0.0	304,000	1.7	307,000	1.0
高松 4 - 7 - 2 2	330,000	0.6	328,000	0.6	328,000	0.0	334,000	1.8	339,000	1.5
大泉学園町 5 - 3 - 1 4	265,000	1.1	263,000	0.8	262,000	0.4	266,000	1.5	266,000	0.0
大泉町 1 - 2 6 - 1 0	218,000	0.9	217,000	0.5	216,000	0.5	219,000	1.4	219,000	0.0
中村北 2 - 8 - 1 0	-	-	-	-	-	-	-	-	397,000	...
北町 7 - 1 1 - 2 0	337,000	0.6	335,000	0.6	335,000	0.0	341,000	1.8	346,000	1.5

地 価

(各年1月1日現在)

地点(全域・個別)	平成23年		平成24年		平成25年		平成26年		平成27年	
	地価	変動率	地価	変動率	地価	変動率	地価	変動率	地価	変動率
	円/m ²	%	円/m ²	%	円/m ²	%	円/m ²	%	円/m ²	%
練馬1-40-11	391,000	0.5	390,000	0.3	390,000	0.0	397,000	1.8	402,000	1.3
貫井2-21-9	347,000	0.9	346,000	0.3	346,000	0.0	352,000	1.7	356,000	1.1
上石神井2-4-12	348,000	0.9	346,000	0.6	346,000	0.0	352,000	1.7	355,000	0.9
豊玉北6-16-13	-	-	420,000	...	420,000	0.0	428,000	1.9	434,000	1.4
関町北4-21-17	329,000	0.6	327,000	0.6	327,000	0.0	333,000	1.8	336,000	0.9
富士見台3-62-14	360,000	0.6	359,000	0.3	359,000	0.0	365,000	1.7	369,000	1.1
高松6-33-9	296,000	0.7	294,000	0.7	294,000	0.0	299,000	1.7	303,000	1.3
南大泉5-10-6	-	-	-	-	-	-	-	-	298,000	...
高野台2-8-1	-	-	345,000	...	345,000	0.0	351,000	1.7	356,000	1.4
小竹町2-14-2	403,000	0.2	403,000	0.0	406,000	0.7	436,000	7.4	450,000	3.2
南田中3-23-4	342,000	0.9	340,000	0.6	340,000	0.0	346,000	1.8	349,000	0.9
春日町2-26-23	341,000	0.6	339,000	0.6	339,000	0.0	346,000	2.1	351,000	1.4
小竹町1-51-9	-	-	408,000	...	408,000	0.0	417,000	2.2	425,000	1.9
西大泉4-13-10	233,000	1.3	231,000	0.9	231,000	0.0	235,000	1.7	235,000	0.0
東大泉3-24-2	399,000	0.7	397,000	0.5	397,000	0.0	405,000	2.0	410,000	1.2
大泉学園町2-23-46	280,000	1.1	278,000	0.7	278,000	0.0	282,000	1.4	283,000	0.4
旭町3-1-7	359,000	0.3	357,000	0.6	357,000	0.0	364,000	2.0	369,000	1.4
大泉町2-44-11	225,000	0.9	223,000	0.9	223,000	0.0	226,000	1.3	226,000	0.0
桜台2-26-3	359,000	0.6	358,000	0.3	358,000	0.0	365,000	2.0	373,000	2.2
東大泉4-20-18	321,000	0.6	319,000	0.6	319,000	0.0	325,000	1.9	329,000	1.2
大泉町6-14-12	302,000	0.7	300,000	0.7	300,000	0.0	305,000	1.7	307,000	0.7
豊玉北4-25-5	422,000	0.2	421,000	0.2	421,000	0.0	430,000	2.1	436,000	1.4
《 商業地 》										
都 全 域 (商業地)	1,717,800	2.8	1,676,300	1.9	1,650,400	0.4	1,750,500	2.3	1,850,900	2.9
区 部 全 域 (商業地)	2,023,900	3.0	1,972,800	2.1	1,948,900	0.4	2,101,000	2.7	2,226,200	3.4
練馬区全域(商業地)	597,800	0.8	592,800	0.9	592,200	0.1	605,600	2.0	611,200	0.9
豊玉北6-1-8	1,000,000	1.0	993,000	0.7	993,000	0.0	1,020,000	2.7	1,030,000	1.0
石神井町3-25-5	-	-	-	-	-	-	770,000	...	774,000	0.5
関町北2-27-12	618,000	1.0	613,000	0.8	613,000	0.0	625,000	2.0	632,000	1.1
栄町6-8	687,000	1.6	679,000	1.2	678,000	0.1	690,000	1.8	694,000	0.6
東大泉1-30-7	1,040,000	1.0	1,030,000	1.0	1,030,000	0.0	1,050,000	1.9	1,060,000	1.0
高松5-12-6	427,000	0.9	421,000	1.4	419,000	0.5	423,000	1.0	426,000	0.7
早宮1-1-1	495,000	0.2	493,000	0.4	496,000	0.6	515,000	3.8	523,000	1.6
関町南4-7-29	426,000	0.9	423,000	0.7	422,000	0.2	430,000	1.9	435,000	1.2
春日町1-14-1	440,000	0.9	435,000	1.1	433,000	0.5	435,000	0.5	437,000	0.5
桜台4-12-23	491,000	0.6	487,000	0.8	486,000	0.2	496,000	2.1	501,000	1.0
中村北4-8-30	654,000	0.3	649,000	0.8	648,000	0.2	660,000	1.9	663,000	0.5
石神井町7-13-1	440,000	1.1	437,000	0.7	437,000	0.0	446,000	2.1	450,000	0.9
北町8-37-22	490,000	0.4	485,000	1.0	485,000	0.0	495,000	2.1	501,000	1.2
向山2-11-2	435,000	0.7	431,000	0.9	429,000	0.5	436,000	1.6	440,000	0.9
高野台1-7-7	687,000	0.9	682,000	0.7	682,000	0.0	700,000	2.6	709,000	1.3
豊玉中2-27-14	460,000	0.9	455,000	1.1	453,000	0.4	460,000	1.5	463,000	0.7
早宮2-17-41	633,000	0.8	629,000	0.6	629,000	0.0	645,000	2.5	652,000	1.1

注：(1) 公示地価とは、地価公示法に基づき、国土交通省の土地鑑定委員会が選定した地点について、毎年1月1日現在の調査を行い、一般の土地の取引価格の指標等として公表されるものである。

(2) 都全域、区部全域、練馬区全域の数値は、平均価格とその変動率である。

(3) 個別地点は、最新の1月1日時点の価格が公示されている地点を掲載している。

(4) 個別地点の所在は、住居表示により表している。(地番とは異なる)

(5) 個別地点のうち、価格が公示されていない年度については、「-」となっている。

資 料：東京都財務局財産運用部評価測量課

表72 選挙人名簿登録者数

(各年9月2日現在)

年	登録者数			対前年比増加数		
	計	男	女	計	男	女
平成23年	578,163	282,660	295,503	1,016	146	1,162
24	579,500	282,706	296,794	1,337	46	1,291
25	581,479	283,179	298,300	1,979	473	1,506
26	583,724	283,814	299,910	2,245	635	1,610
27	586,783	284,744	302,039	3,059	930	2,129

資料：選挙管理委員会事務局

表73 選挙・党派別得票率

選挙名・執行年月日	有効投票数	得票率									
		民自 主 党	公 明 党	民 主 党	共 産 党	民 社 党	ネ ッ ト ワ ー ク 生 活 者	み ん な の 党	(日 本 維 新 の 会)	(日 本 生 活 の 党)	そ 無 の 所 他 属
		%	%	%	%	%	%	%	%	%	%
衆議院議員選挙											
平成24年12月16日											
小選挙区選出・第9区	271,111	53.49	-	16.74	9.21	-	-	-	-	20.56	-
小選挙区選出・第10区	78,512	54.00	-	23.78	10.28	-	-	-	-	11.95	-
比例代表選出	360,374	24.76	9.92	15.25	6.98	2.31	-	10.98	19.71	8.23	1.86
平成26年12月14日											
小選挙区選出・第9区	240,038	51.40	-	-	21.19	-	-	-	27.42	-	-
小選挙区選出・第10区	69,737	51.73	-	24.22	14.80	-	-	-	-	4.86	4.40
比例代表選出	312,229	31.87	11.88	15.22	15.65	2.52	-	-	15.10	3.11	4.64
参議院議員選挙											
平成22年7月11日											
東京都選出	340,958	16.12	12.57	41.77	8.41	1.65	-	10.58	-	-	8.90
比例代表選出	339,457	20.76	11.03	32.30	7.61	4.68	-	14.75	-	-	8.87
平成25年7月21日											
東京都選出	309,749	29.78	13.61	9.55	12.46	-	-	5.58	7.26	-	21.76
比例代表選出	309,659	31.72	11.55	10.92	13.68	2.26	-	12.66	11.24	2.21	3.76
都議会議員選挙											
平成21年7月12日	317,494	22.02	15.75	39.85	9.32	3.22	7.11	-	-	-	2.73
平成25年6月23日	254,456	37.65	16.26	9.21	12.27	-	7.98	8.01	8.62	-	-
区議会議員選挙											
平成23年4月24日	248,336	31.84	17.66	9.35	8.70	1.91	5.25	4.67	-	-	20.62
平成27年4月26日	238,700	33.52	17.31	7.32	11.70	0.99	5.64	-	2.71	-	20.81
区議会議員補欠選挙											
平成26年4月20日	179,799	40.45	-	8.29	15.27	-	25.44	-	-	-	10.55

資料：選挙管理委員会事務局

表74 選挙別投票・開票状況

(1) 衆議院議員選挙(小選挙区選出)

執行年月日	有権者数			投票者数			投票率		
	計	男	女	計	男	女	平均	男	女
							%	%	%
平成24年12月16日	578,305	282,058	296,247	366,776	179,355	187,421	63.42	63.59	63.27
第9区	448,660	218,243	230,417	284,714	138,824	145,890	63.46	63.61	63.32
第10区	129,645	63,815	65,830	82,062	40,531	41,531	63.30	63.51	63.09
平成26年12月14日	583,566	283,619	299,947	319,497	157,423	162,074	54.75	55.51	54.03
第9区	452,092	219,167	232,925	247,698	121,447	126,251	54.79	55.41	54.20
第10区	131,474	64,452	67,022	71,799	35,976	35,823	54.61	55.82	53.45
執行年月日	開票結果				期日前・不在者・在外投票				
	投票総数	有効投票	無効投票	無効投票率					
				%					
平成24年12月16日	366,763	349,623	17,140	4.67	80,334				
第9区	284,708	271,111	13,597	4.78	65,017				
第10区	82,055	78,512	3,543	4.32	15,317				
平成26年12月14日	319,489	309,775	9,714	3.04	88,377				
第9区	247,695	240,038	7,657	3.09	71,904				
第10区	71,794	69,737	2,057	2.87	16,473				

注：投票者数と投票総数との差は、投票用紙の不受理・持ち帰りによるものである。(以下の表についても同じ)
資料：選挙管理委員会事務局

(2) 衆議院議員選挙(比例代表選出)

執行年月日	有権者数			投票者数			投票率		
	計	男	女	計	男	女	平均	男	女
							%	%	%
平成24年12月16日	578,305	282,058	296,247	366,811	179,372	187,439	63.43	63.59	63.27
平成26年12月14日	583,566	283,619	299,947	319,502	157,424	162,078	54.75	55.51	54.04
執行年月日	開票結果				期日前・不在者・在外投票				
	投票総数	有効投票	無効投票	無効投票率					
				%					
平成24年12月16日	366,792	360,374	6,418	1.75	80,360				
平成26年12月14日	319,485	312,229	7,256	2.27	88,382				

資料：選挙管理委員会事務局

(3) 参議院議員選挙(東京都選出)

執行年月日	有権者数			投票者数			投票率		
	計	男	女	計	男	女	平均	男	女
							%	%	%
平成22年7月11日	574,852	281,820	293,032	347,130	169,712	177,418	60.39	60.22	60.55
平成25年7月21日	580,837	282,861	297,976	316,659	156,344	160,315	54.52	55.27	53.80
執行年月日	開票結果				期日前・不在者・在外投票				
	投票総数	有効投票	無効投票	無効投票率					
				%					
平成22年7月11日	347,125	340,958	6,167	1.78	82,106				
平成25年7月21日	316,644	309,749	6,895	2.18	83,563				

資料：選挙管理委員会事務局

(4) 参議院議員選挙(比例代表選出)

執行年月日	有権者数			投票者数			投票率		
	計	男	女	計	男	女	平均	男	女
平成22年7月11日	574,852	281,820	293,032	347,125	169,711	177,414	60.39	60.22	60.54
平成25年7月21日	580,837	282,861	297,976	316,666	156,349	160,317	54.52	55.27	53.80
執行年月日	開票結果				期日前・不在者・在外投票				
	投票総数	有効投票	無効投票	無効投票率					
平成22年7月11日	347,120	339,457	7,663	2.21	82,104				
平成25年7月21日	316,643	309,659	6,984	2.21	83,574				

資料：選挙管理委員会事務局

(5) 都知事選挙

執行年月日	有権者数			投票者数			投票率		
	計	男	女	計	男	女	平均	男	女
平成24年12月16日	573,041	279,333	293,708	365,804	178,808	186,996	63.84	64.01	63.67
平成26年2月9日	575,424	279,910	295,514	275,787	135,650	140,137	47.93	48.46	47.42
執行年月日	開票結果				期日前投票・不在者投票				
	投票総数	有効投票	無効投票	無効投票率					
平成24年12月16日	365,793	357,456	8,337	2.28	79,672				
平成26年2月9日	275,782	272,377	3,405	1.23	65,555				

資料：選挙管理委員会事務局

(6) 都議会議員選挙

執行年月日	有権者数			投票者数			投票率		
	計	男	女	計	男	女	平均	男	女
平成21年7月12日	567,321	278,340	288,981	321,372	157,069	164,303	56.65	56.43	56.86
平成25年6月23日	570,673	277,674	292,999	258,403	124,836	133,567	45.28	44.96	45.59
執行年月日	開票結果				期日前投票・不在者投票				
	投票総数	有効投票	無効投票	無効投票率					
平成21年7月12日	321,367	317,494	3,873	1.21	60,860				
平成25年6月23日	258,395	254,456	3,939	1.52	60,783				

資料：選挙管理委員会事務局

(7) 区長選挙

執行年月日	有権者数			投票者数			投票率		
	計	男	女	計	男	女	平均	男	女
平成23年4月24日	562,166	274,575	287,591	254,804	121,655	133,149	45.33	44.31	46.30
平成26年4月20日	567,886	275,957	291,929	179,884	85,716	94,168	31.68	31.06	32.26
執行年月日	開票結果				期日前投票・不在者投票				
	投票総数	有効投票	無効投票	無効投票率					
平成23年4月24日	254,790	243,709	11,081	4.35	51,623				
平成26年4月20日	179,877	174,522	5,355	2.98	42,732				

資料：選挙管理委員会事務局

(8) 区議会議員選挙

執行年月日	有権者数			投票者数			投票率		
	計	男	女	計	男	女	平均	男	女
平成23年4月24日	562,166	274,575	287,591	254,838	121,687	133,151	45.33	44.32	46.30
平成27年4月26日	570,403	276,544	293,859	243,757	115,967	127,790	42.73	41.93	43.49

執行年月日	開票結果				期日前投票・不在者投票
	投票総数	有効投票	無効投票	無効投票率	
平成23年4月24日	254,827	248,336	6,491	2.55	51,635
平成27年4月26日	243,746	238,700	5,046	2.07	65,179

資料：選挙管理委員会事務局

(9) 区議会議員補欠選挙

執行年月日	有権者数			投票者数			投票率		
	計	男	女	計	男	女	平均	男	女
平成26年4月20日	567,886	275,957	291,929	179,802	85,680	94,122	31.66	31.05	32.24

執行年月日	開票結果				期日前投票・不在者投票
	投票総数	有効投票	無効投票	無効投票率	
平成26年4月20日	179,799	172,319	7,480	4.16	42,675

資料：選挙管理委員会事務局

図31 投票率の推移【表74関連】

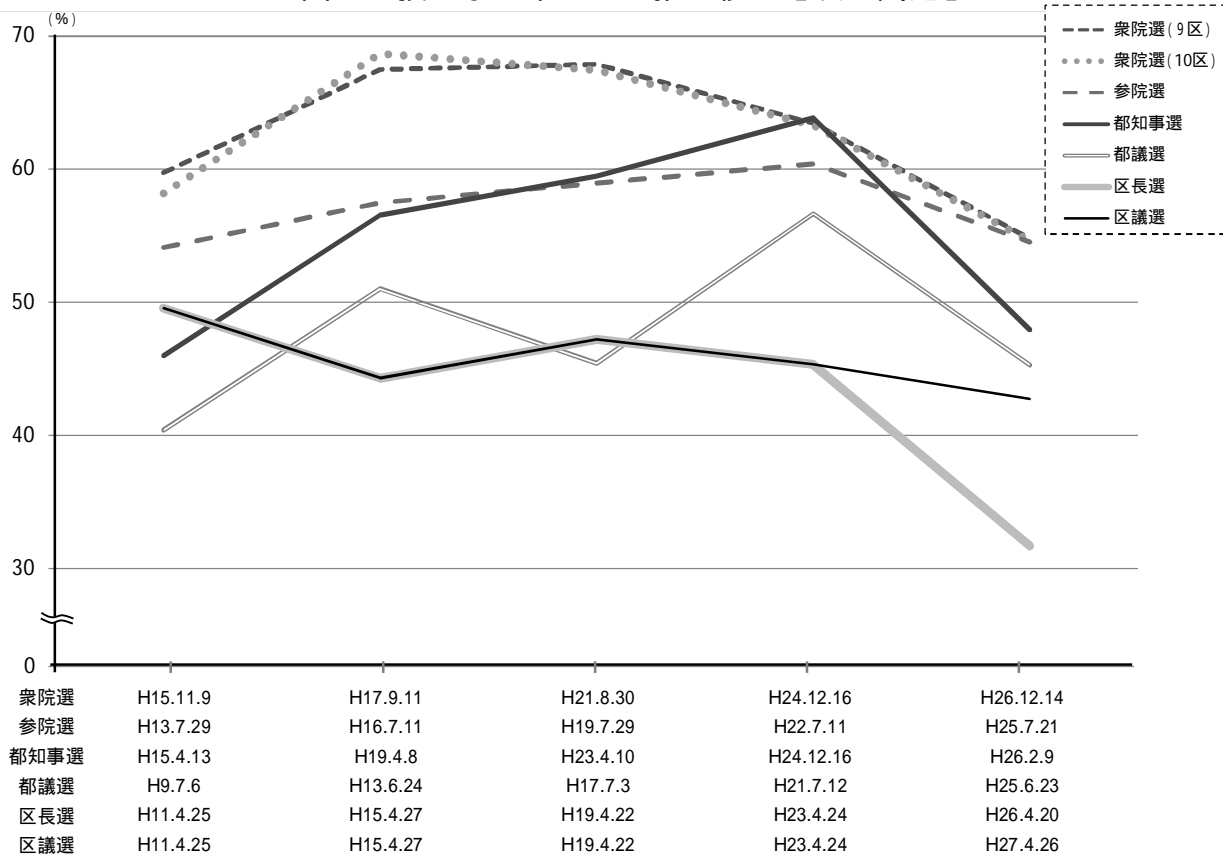

注：(1) 衆院選は小選挙区選出、参院選は東京都選出の投票率である。
 (2) 区議選には補欠選挙(平成26年4月20日執行)は含まない。

表75 区 議 会

(1) 議 員 数

(平成27年 8月 1日現在)

定 数	在 職 議 員 数	年 齢 別							
		40 歳 未 満	40 ~ 49 歳	50 ~ 59 歳	60 歳 以 上				
50	50 (12)	11 (3)	14 (2)	12 (6)	13 (1)				
練馬区議会 自由民主党	練馬区議会 公明党	日本共産党 練馬区議団	練馬区議会 民主党・ 無所属クラブ	生活者 ネットワ-ク	市民の声 ねりま	維新の党 練馬区議会	練馬区議会 無所属	オンブズマン 練馬	市民ふくし フォーラム
18 (1)	12 (3)	6 (2)	5 (2)	3 (3)	2 (-)	1 (-)	1 (-)	1 (-)	1 (1)

注：()内の数値は女性の議員数で、内数である。

資料：区議会事務局

(2) 定 例 会 等 開 催 状 況

(平成26年)

区 分	会 期	会 期 日 数	本 会 議 日 数
総 数	4	116	25
第 一 回 定 例 会	2月 7日 ~ 3月 17日	39	8
第 二 回 定 例 会	6月 2日 ~ 6月 20日	19	5
第 三 回 定 例 会	9月 5日 ~ 10月 17日	43	7
第 四 回 定 例 会	11月 28日 ~ 12月 12日	15	5

資料：区議会事務局

(3) 委 員 会 等 会 議 開 催 数

(ア) 常 任 委 員 会

(平成26年)

総 数	企画総務	区民生活	健康福祉	環 境 まちづくり	文教児童青少年
107	20	24	19	22	22

資料：区議会事務局

(イ) 特 別 委 員 会

(平成26年)

総 数	総合・災害対策等	医療・高齢者等	清掃リサイクル等	交通対策等	予 算	決 算
103	17	19	16	20	17	14

資料：区議会事務局

(ウ) そ の 他

(平成26年)

議 会 運 営 委 員 会	そ の 他 の 会 議
26	51

注：「その他の会議」とは、全員協議会、幹事長会、世話人会、代表者会、広報・図書委員会をいう。

資料：区議会事務局

(4) 議 決 件 数

(平成26年)

区 分		計	第一回定例会	第二回定例会	第三回定例会	第四回定例会
総	数	150	49	31	37	33
条	例	56	23	9	13	11
規	約	1	1	-	-	-
規	則	1	-	-	1	-
予	算	15	11	-	4	-
決	算	5	-	-	5	-
契	約・買	23	2	6	5	10
財	産の交	1	1	-	-	-
区	道の認	17	6	3	5	3
指	定管理	8	1	1	-	6
特	定事務	1	1	-	-	-
郵	便局の	1	1	-	-	-
意	見書の	6	1	-	3	2
区	長専決	2	1	-	-	1
広	域連合	1	-	1	-	-
報	告	2	-	2	-	-
議	員の派	1	-	1	-	-
特	別職の	5	-	5	-	-
議	会にお	2	-	2	-	-
人	権擁護	3	1	1	1	-

資料：区議会事務局

(5) 請 願 (陳 情) 取 扱 件 数 お よ び 処 理 状 況

(平成26年)

区 分		請 願	陳 情	処 理 状 況				
				採 択	不 採 択	取 り 下 げ	継 続 審 議	付 託 替 え
総	数	3	184	7	13	6	163	-
企	画	2	23	-	7	1	17	-
区	民	1	21	2	1	2	17	-
健	康	-	19	2	-	-	17	-
環	境	-	43	1	-	-	42	-
文	教	-	37	1	-	2	35	-
議	会	-	7	-	-	-	7	-
總	合	-	2	-	-	-	2	-
医	療	-	9	-	4	-	6	-
清	掃	-	6	-	1	1	4	-
交	通	-	17	1	-	-	16	-

注：(1)「請願」、「陳情」には、継続分および分割付託を含む。

(2)「採択」、「不採択」、「取り下げ」には、一部採択・一部不採択・一部取り下げを含む。

資料：区議会事務局

表76 情報公開制度運用状況

年 度	請 求 件 数	処 理 状 況					
		全 部 公 開	部 分 公 開	非 公 開	不 存 在	存 否 応 答 拒 否	取 り 下 げ
平 成 22 年 度	1,297	476	700	40	70	1	10
23	1,405	531	699	14	124	7	30
24	1,578	492	948	20	83	1	34
25	866	359	431	1	47	-	28
26	1,177	544	536	2	49	-	46

資 料：総務部情報公開課

表77 個人情報保護制度運用状況

(1) 開示請求件数

年 度	開 示 請 求 件 数	処 理 状 況					
		全 部 開 示	部 分 開 示	非 開 示	不 存 在	存 否 応 答 拒 否	取 り 下 げ
平 成 22 年 度	227	105	70	5	42	3	2
23	196	119	56	1	15	1	4
24	239	107	97	2	27	-	6
25	433	176	208	1	47	-	1
26	107	42	55	-	10	-	-

資 料：総務部情報公開課

(2) 訂正請求などの件数

(平成26年度)

請 求 の 種 類	請 求 件 数	処 理 状 況			
		応 じ る	一 部 応 じ る	応 じ ら れ ない	取 り 下 げ
訂 正 の 請 求	1	-	-	1	-
削 除 の 請 求	-	-	-	-	-
目 的 外 利 用 の 中 止 の 請 求	1	-	-	1	-
外 部 提 供 の 中 止 の 請 求	1	-	-	1	-

資 料：総務部情報公開課

表78 区民情報ひろば利用状況

年 度	利 用 者 数	図 書 貸 出	
		件 数	冊 数
平 成 22 年 度	10,381	96	164
23	11,595	75	122
24	15,875	87	158
25	18,143	63	92
26	17,748	66	101

資 料：総務部情報公開課

表79 職 員 数
(1) 年 別

(各年4月1日現在)

年	職 員 数						人 口	職員1人当たり人口	
	計		男		女				
平成 18 年	5,201	(4,652)	2,307	(2,061)	2,894	(2,591)	675,784	129.9	(145.3)
19	5,081	(4,564)	2,255	(2,023)	2,826	(2,541)	680,362	133.9	(149.1)
20	4,929	(4,439)	2,177	(1,956)	2,752	(2,483)	686,208	139.2	(154.6)
21	4,814	(4,366)	2,118	(1,912)	2,696	(2,454)	690,783	143.5	(158.2)
22	4,714	(4,309)	2,057	(1,871)	2,657	(2,438)	693,276	147.1	(160.9)
23	4,539	(4,160)	1,965	(1,791)	2,574	(2,369)	694,666	153.0	(167.0)
24	4,404	(4,069)	1,918	(1,760)	2,486	(2,309)	695,432	157.9	(170.9)
25	4,332	(4,012)	1,898	(1,748)	2,434	(2,264)	709,609	163.8	(176.9)
26	4,276	(3,987)	1,907	(1,762)	2,369	(2,225)	712,407	166.6	(178.7)
27	4,225	(3,969)	1,911	(1,781)	2,314	(2,188)	716,377	169.6	(180.5)

注：(1)「職員数」および「職員1人当たりの人口」の()内は学校関係職員を除いた数値である。
(2)「人口」は住民基本台帳上の数値である。

資料：総務部職員課

(2) 組 織 別
(ア) 職 種 別

(平成27年4月1日現在)

区 分	計	性 別		事 務	福 祉	一 般 技 術	医 療 技 術	技 能 ・ 業 務	幼 稚 園 教 諭
		男	女						
総 数	4,225	1,911	2,314	1,736	1,270	343	190	664	22
技 監	1	1	-	-	-	1	-	-	-
区 室	31	23	8	31	-	-	-	-	-
企 画 部	45	39	6	45	-	-	-	-	-
機 管 理 室	36	33	3	33	-	1	-	2	-
総 務 部	198	142	56	129	1	61	-	7	-
区 民 部	425	221	204	420	1	-	-	4	-
産 業 経 済 部	47	35	12	46	-	1	-	-	-
地 域 文 化 部	141	91	50	111	20	4	-	6	-
福 祉 社 会 部	549	253	296	318	189	-	28	14	-
健 康 部 (練 馬 区 保 健 所)	209	68	141	81	-	31	96	1	-
環 境 部	317	280	37	80	1	20	-	216	-
都 市 整 備 部	147	117	30	50	1	96	-	-	-
土 木 部	192	167	25	59	-	127	-	6	-
会 計 管 理 室	18	9	9	18	-	-	-	-	-
教 育 委 員 会 事 務 局 教 育 振 興 部	174	106	68	161	3	-	3	7	-
小 学 校	217	121	96	-	-	-	-	217	-
中 学 校	17	9	8	-	-	-	-	17	-
幼 稚 園	22	-	22	-	-	-	-	-	22
教 育 委 員 会 事 務 局 こ ど も 家 庭 部	1,403	169	1,234	119	1,054	-	63	167	-
選 挙 管 理 委 員 会 事 務 局	13	11	2	12	-	1	-	-	-
監 査 事 務 局	6	4	2	6	-	-	-	-	-
農 業 委 員 会 事 務 局	-	-	-	-	-	-	-	-	-
区 議 会 事 務 局	17	12	5	17	-	-	-	-	-

資料：総務部職員課

(イ) 職 層 別

(平成27年4月1日現在)

区 分	参 事	副 参 事	主 事	
			係 長 ・ 次 席	一 般 職 員
総 数	37	76	839	3,273
技 監	1	-	-	-
区 長 室	1	3	12	15
企 画 部	2	3	16	24
危 機 管 理 室	1	3	8	24
総 務 部	6	4	50	138
区 民 部	1	4	87	333
産 業 経 済 部	2	2	13	30
地 域 文 化 部	3	2	50	86
福 祉 部	4	8	117	420
健 康 部 (練 馬 区 保 健 所)	2	10	62	135
環 境 部	1	5	55	256
都 市 整 備 部	3	7	42	95
土 木 部	1	8	56	127
会 計 管 理 室	1	-	4	13
教 育 委 員 会 事 務 局 教 育 振 興 部	2	6	53	113
小 学 校	-	-	10	207
中 学 校	-	-	-	17
幼 稚 園	-	6	-	16
教 育 委 員 会 事 務 局 こ ど も 家 庭 部	3	4	188	1,208
選 挙 管 理 委 員 会 事 務 局	1	-	3	9
監 査 事 務 局	1	-	5	-
農 業 委 員 会 事 務 局	-	-	-	-
区 議 会 事 務 局	1	1	8	7

注：(1)「副参事」には、幼稚園の園長・副園長を含む。

(2)「係長・次席」には、統括技能長・技能長を含む。

資 料：総務部職員課

図32 職 員 数 の 推 移 【表79関連】

