

# 練馬区統計書

令和5年版（2023年版）



練馬区



# ま え が き

「練馬区統計書」は、練馬区の人口、産業、教育など各分野にわたる総合的かつ基礎的な統計資料を集録し、区の現況や推移を明らかにするものです。本書は昭和40年から発行を続けており、多様な角度から練馬区の姿やその変遷を表してまいりました。

57冊目の刊行となる今回も、これまで同様、区の現況や区民の暮らしに関することなど、多岐にわたる基礎的統計資料を多数の表や図、グラフの形で掲載しております。練馬区について、皆様の理解を深める一助として、本書をご活用いただければ幸いです。

末筆ながら、本書の刊行にあたりまして、ご協力をいただきました皆さまに厚く御礼申し上げます。

令和6年3月

練馬区

## 凡

## 例

- 1 本統計書は、特別の表示がないかぎり練馬区を範囲とし、人口、産業、社会、教育などの各分野における重要かつ基本的な統計資料を総合的に集録した。

なお、統計図表の表題等については、ほかの区域と区別する必要がない場合には、適宜「練馬区」の名称を省略した。

- 2 本統計書は、令和4年度の統計資料を基準とし、項目によっては可能な限りで最新のものを集録した。また、比較対象とするため以前のものも掲載した。

- 3 統計表における期間について、何年とある場合は暦年間（1～12月）の数値を示し、何年度とある場合は会計年度間（4月～翌年3月）を示す。

- 4 統計表中の符号の用法は、特に注記のない限りは、つぎによる。

「 - 」	...	皆無または定義上該当数字がないもの
「 ... 」	...	資料なし（不詳、未調査を含む）のもの
「 0 」または「 0.0 」	...	統計表中の単位に満たないもの
「 × 」	...	該当数字の公表をさし控えたもの
「 」	...	増加率、増減数等の項目において減少しているもの

- 5 統計表中の数値の単位未满是、四捨五入することを原則とした。したがって、合計と内訳が一致しない場合がある。

- 6 統計表の出典については、資料作成機関および資料名を各統計表下部に表示した。

なお、練馬区の各部課において作成した場合には、「練馬区」の名称を省略した。

# 練馬区統計書 令和5年版(2023年版) 大目次

区 の 概 況	1 練馬区勢に関する図表 .....	P 1	練馬区勢 図表
	練馬区の町丁区域、1日当たりの数字、練馬区の現況など		
統 計 調 査 の 結 果	2 土地・気象・人口 .....	P 11	土地 気象 人口
	町丁別土地面積、気温・降水量の推移、住民基本台帳による世帯数と人口など		
	3 国勢調査 .....	P 33	国勢調査
	国勢調査による世帯数と人口の推移、年齢別の構成、昼間人口、将来予測など		
	4 経済センサス .....	P 49	経済 センサス
経済センサス(事業所・企業の調査)による産業別、町丁別の事業所数など			
区 政 運 営	5 工業統計調査 .....	P 75	工業統計 調査
	工業統計調査による産業別、町別の工場数、従業者数、製造品出荷額など		
	6 農業 .....	P 89	農業
	農林業センサス等の調査による農家数、農家人口、耕地面積など		
区 民 の く ら し	7 行財政・議会 .....	P 95	行財政 議会
	予算額、決算額、選挙別投票・開票状況、情報公開、職員数など		
	8 区施設利用状況・区民相談 .....	P 123	区施設利用 状況 区民相談
	区施設の利用状況、区民相談取扱件数など		
	9 福祉・社会保障・教育 .....	P 145	福祉 社会保障
	生活保護、障害者福祉、高齢者福祉、社会保障、保育、学校に関する数値など		
一 覧	10 衛生・環境 .....	P 177	衛生 環境
	医療施設数、衛生監視対象施設数、主要死因別死亡数、ごみ収集量、公害など		
	11 土木施設・みどり .....	P 193	土木施設 みどり
道路、橋、公園、緑被率など			
12 区民の暮らし関連(住宅、ライフライン等) .....	P 199	区民の くらし 関連	
住宅、ライフラインの状況、鉄道の乗降車人員、自転車駐車場など			
13 警察・消防・防災 .....	P 215	警察 消防	
刑法犯、交通事故、火災の発生状況、消防団の状況など			
14 特別区勢一覧 .....	P 223	特別区勢 一覧	
各区の面積、人口等の一覧			

# 練馬区統計書 令和5年版(2023年版)目次

まえがき	.....	(1)
凡例	.....	(2)
練馬区統計書 令和5年版(2023年版)大目次	.....	(3)
練馬区統計書 令和5年版(2023年版)目次	.....	(4)
お探しのページは?	.....	(8)

## 区 の 概 況

### 1 練馬区勢に関する図表

図1	練馬区の町丁区域	.....	2
図2	1日当たりの数字	.....	4
図3	世帯当たりの数字	.....	5
表1	練馬区の現況	.....	6
表2	町別・町丁別の人口および面積等 (順位による対比)	.....	8
表3	全国の区市町村の人口および面積等 (上位20自治体と練馬区)	.....	9

### 2 土地・気象・人口

図4	町丁別人口密度	.....	12
表4	町丁別土地面積	.....	13
表5	地目別土地面積	.....	14
表6	気象	.....	14
図5	人口の年齢構造	.....	15
(1)	平成25年人口	.....	15
(2)	令和5年人口	.....	15
(3)	令和15年推計人口	.....	15
表7	世帯数および人口	.....	16
表8	町丁別世帯数および人口(住民基本台帳)	.....	18
表9	年齢別人口(住民基本台帳)	.....	22
表10	特殊年齢構造指数	.....	23
図6	特殊年齢構造指数の推移	.....	23
表11	人口動態	.....	24
表12	合計特殊出生率	.....	25
図7	合計特殊出生率の推移	.....	25
表13	町丁別・男女別人口(住民基本台帳)	.....	26
表14	人口予測	.....	30
図8	人口予測	.....	30
表15	外国人住民数	.....	31
図9	外国人住民数の推移	.....	32

## 統計調査の結果

### 3 国勢調査

表16	世帯数および人口	.....	36
表17	年少人口、生産年齢人口および老年人口	.....	36
(1)	実数	.....	36
(2)	構成比	.....	36
図10	世帯数および1世帯当たり人員の推移	.....	37
表18	家族類型別一般世帯数	.....	38
表19	年齢別・就業状態別高齢夫婦世帯数	.....	38
表20	町丁別世帯数と人口	.....	39
表21	流入人口および流出人口	.....	43
表22	年齢別昼間人口および夜間人口	.....	44
図11	昼間人口および夜間人口の推移	.....	45
表23	昼間人口等別・産業大分類別就業者数	.....	46
図12	昼間人口における就業者数	.....	46
表24	労働力状態別人口	.....	47
表25	職業別男女別就業者数	.....	47
表26	人口、世帯数および昼間人口の予測	.....	48
(1)	人口	.....	48
(2)	一般世帯数	.....	48
(3)	昼間人口	.....	48
(4)	昼間人口における就業者数	.....	48

### 4 経済センサス

表27	産業中分類別民営事業所数、従業者数および従業者規模別民営事業所数	.....	52
表28	町丁別・産業大分類別民営事業所数および従業者数	.....	54
表29	産業大分類別・従業者規模別事業所数および従業者数	.....	70
表30	資本金階級別会社企業数	.....	71
表31	経営組織別事業所数および従業者数	.....	71
表32	従業上の地位別従業者数	.....	71
図13	事業所の構成比	.....	72
図14	従業者の構成比	.....	72
図15	町別事業所密度	.....	73

### 5 工業統計調査

表33	工場数、従業者数および製造品出荷額等	.....	78
(1)	工場数、従業者数	.....	78
(2)	製造品出荷額等	.....	78
図16	工場数、従業者数および製造品出荷額等の推移	.....	79
(1)	工場数、従業者数	.....	79
(2)	製造品出荷額等	.....	79
表34	町別・産業中分類別工場数	.....	80
表35	町別・従業者規模別工場数	.....	82
図17	産業中分類別・従業者規模別工場数	.....	83
(1)	産業中分類別	.....	83
(2)	従業者規模別	.....	83
表36	産業中分類別・従業者規模別工場数、従業者数および製造品出荷額等	.....	84
表37	町別工場数、従業者数および製造品出荷額等	.....	86

### 6 農 業

表38	農業集落別農家数	.....	91
表39	農業経営体(個人経営体)における世帯員数等	.....	91
表40	経営耕地面積規模別経営体数	.....	91
表41	主業・副業別経営体数	.....	92
表42	農産物販売金額規模別経営体数	.....	92
表43	農地面積(課税面積等)	.....	92
表44	農園数、区画数および面積	.....	92
表45	農産物生産面積	.....	93

区 政 運 営

7 行 財 政 ・ 議 会

表46	予算額(当初)	97
図18	予算額(当初)の推移	97
表47	一般会計当初予算額	98
(1)	歳入	98
図19	一般会計当初予算額の推移(歳入)	98
(2)	歳出	99
図20	一般会計当初予算額の推移(歳出)	99
表48	特別会計当初予算額	100
(1)	歳入	100
(2)	歳出	101
表49	一般会計決算額	102
(1)	歳入	102
図21	一般会計決算額の推移(歳入)	102
(2)	歳出	103
図22	一般会計決算額の推移(歳出)	103
表50	特別会計決算額	104
(1)	歳入	104
(2)	歳出	105
表51	基金残高	106
図23	基金残高の推移	106
表52	公債残高	107
図24	公債残高の推移	107
表53	財政指標	108
表54	区有財産	108
表55	特別区税調定額および収入額	109
表56	税目別特別区税調定額および収入額	109
(1)	調定額	109
(2)	収入額	109
表57	課税標準額段階別特別区民税額	110
表58	税目別都税調定額および収入額	110
(1)	調定額	110
(2)	収入額	111
表59	税目別国税徴収決定済額および収納済額	111
(1)	徴収決定済額	111
(2)	収納済額	111
表60	公示地価	112
表61	選挙人名簿登録者数	114
表62	選挙別投票・開票状況	114
(1)	衆議院議員選挙(小選挙区選出)	114
(2)	衆議院議員選挙(比例代表選出)	114
(3)	参議院議員選挙(東京都選出)	115
(4)	参議院議員選挙(比例代表選出)	115
(5)	都知事選挙	115
(6)	都議会議員選挙	115
(7)	区長選挙	116
(8)	区議会議員選挙	116
表63	選挙別・党派別得票率	116
図25	投票率の推移	117
表64	区議会	118
(1)	議員数	118
(2)	定例会等開催状況	118
(3)	委員会等会議開催数	118
(ア)	常任委員会	118
(イ)	特別委員会	118
(ウ)	その他	118
(4)	議決件数	119
(5)	請願・陳情取扱件数および処理状況	119
表65	情報公開制度運用状況	120
表66	個人情報保護制度運用状況	120
(1)	開示請求件数	120
(2)	訂正請求などの件数	120
表67	区民情報ひろば利用状況	120
表68	職員数	121
(1)	年別	121
(2)	組織別	121

(ア)	職種別	121
(イ)	職層別	122
図26	職員数の推移	122

8 区 施 設 利 用 状 況 ・ 区 民 相 談

別表	新型コロナウイルス感染拡大防止に伴う 区立施設の休館期間一覧	124
表69	光が丘区民センター	126
表70	関区民センター	127
表71	練馬文化センター	127
表72	大泉学園ゆめりあホール	127
表73	文化交流ひろば	127
表74	美術館	128
(1)	観覧人員等	128
(2)	収蔵作品数	128
表75	石神井公園ふるさと文化館	128
(1)	来館者数等	128
(ア)	石神井公園ふるさと文化館	128
(イ)	石神井公園ふるさと文化館分室	128
(2)	収蔵資料数	128
表76	生涯学習センター	129
(1)	生涯学習センター	129
(2)	生涯学習センター分館	129
表77	春日町青少年館	130
(1)	団体別利用状況	130
(2)	部屋別利用者数	130
表78	南大泉青少年館	130
(1)	団体別利用状況	130
(2)	部屋別利用者数	130
表79	地区区民館	131
表80	厚生文化会館	131
表81	地域集会所	132
表82	男女共同参画センターえーる	132
(1)	部屋別利用状況	132
(2)	相談室および図書・資料室利用状況	132
表83	石神井公園区民交流センター	133
表84	向山庭園	133
表85	勤労福祉会館	133
表86	東京中高年齢労働者福祉センター (サンライフ練馬)	134
表87	区民・産業プラザ	134
表88	図書館	135
(1)	所蔵資料数	135
(2)	利用登録者数および来館者数	135
(3)	貸出数	136
(4)	資料予約受付状況(個人予約数)	136
表89	体育館	137
(1)	利用者総数	137
(2)	総合体育館	137
(3)	桜台体育館	137
(4)	上石神井体育館	137
(5)	平和台体育館	138
(6)	光が丘体育館	138
(7)	大泉学園町体育館	138
(8)	中村南スポーツ交流センター	138
表90	スポーツ施設	139
表91	リサイクルセンター	140
表92	児童館	140
表93	敬老館およびはつらつセンター	141
表94	心身障害者福祉集会所	141
表95	障害者地域生活支援センター	141
表96	花とみどりの相談所	142
表97	四季の香ローズガーデン	142
表98	牧野記念庭園	142
表99	農業公園・緑地	142
表100	少年自然の家	142
表101	区民相談取扱件数	143
表102	事業者相談取扱件数	143
表103	福祉相談取扱件数	143

9 福祉・社会保障・教育

表104 生活保護 ..... 147  
 (1) 世帯数および人員 ..... 147  
 (2) 保護費支出状況 ..... 147  
 (3) 保護の開始・廃止状況 ..... 147  
 図27 生活保護受給世帯数の推移 ..... 147  
 表105 資金貸付状況 ..... 148  
 (1) 応急小口資金 ..... 148  
 (2) 母子・父子福祉資金 ..... 148  
 (3) 女性福祉資金 ..... 148  
 (4) 高等学校進学準備資金・高齢者および障害者入院資金 ..... 148  
 表106 居宅生活支援 ..... 149  
 (1) ホームヘルパー派遣対象世帯数および派遣延べ回数 ..... 149  
 (2) 障害者(児)ホームヘルパー派遣延べ人員および派遣延べ時間数 ..... 149  
 表107 身体障害者名簿登載者数 ..... 149  
 表108 知的障害者名簿登載者数 ..... 149  
 表109 精神障害者保健福祉手帳所持者数 ..... 150  
 表110 心身障害者福祉手当および医療費助成状況 ..... 150  
 表111 福祉作業所通所者数および工賃支払高 ..... 150  
 (1) 就労継続支援B型事業実施施設通所者数 ..... 150  
 (2) 就労継続支援B型事業実施施設工賃支払高 ..... 150  
 (3) 就労移行支援事業実施施設通所者数 ..... 150  
 表112 高齢者福祉サービス状況 ..... 151  
 (1) ひとりぐらし等高齢者支援事業 ..... 151  
 (2) 高齢者住宅 ..... 151  
 (3) 要介護高齢者支援事業 ..... 151  
 (4) 老人クラブ ..... 151  
 表113 高齢者福祉施設等の定員 ..... 152  
 図28 高齢者福祉施設等の定員の推移 ..... 152  
 表114 養護老人ホーム措置・入所状況 ..... 152  
 表115 国民健康保険 ..... 153  
 (1) 加入状況 ..... 153  
 (2) 保険料の調定および収納状況 ..... 153  
 (ア) 基礎賦課額分 ..... 153  
 (イ) 介護分 ..... 153  
 (ウ) 後期高齢者支援金分 ..... 153  
 (3) 1世帯、1人当たりの保険料 ..... 153  
 (ア) 基礎賦課額分 ..... 153  
 (イ) 介護分 ..... 154  
 (ウ) 後期高齢者支援金分 ..... 154  
 (4) 資格取得事由別被保険者数 ..... 154  
 (5) 資格喪失事由別被保険者数 ..... 154  
 (6) 療養諸費用負担区分 ..... 154  
 (7) 療養の給付等費用額の状況 ..... 155  
 (8) 療養費等支給決定状況 ..... 155  
 表116 介護保険 ..... 156  
 (1) 第1号被保険者数 ..... 156  
 (2) 保険料段階別第1号被保険者数 ..... 156  
 (3) 保険料の調定および収納状況 ..... 156  
 (4) 要介護認定申請および審査件数 ..... 157  
 (5) 要介護認定者数 ..... 157  
 (6) サービス受給者数 ..... 157  
 (7) サービス区分別経費 ..... 158  
 図29 国民健康保険被保険者および加入率の推移 ..... 159  
 図30 要介護認定者数の推移 ..... 159  
 表117 国民年金 ..... 160  
 (1) 拠出年金加入者数 ..... 160  
 (2) 拠出年金受給権者状況 ..... 160  
 (3) 障害基礎年金受給権者状況 ..... 160  
 表118 第3子誕生祝金支給人数および支給額 ..... 160  
 表119 後期高齢者医療制度に基づく医療給付状況 ..... 161  
 表120 児童手当等支給状況 ..... 161  
 (1) 児童手当 ..... 161  
 (2) 児童扶養手当および特別児童扶養手当 ..... 161  
 (3) 児童育成手当 ..... 161  
 表121 区立学童クラブ数および入会児童数 ..... 162  
 表122 子育てのひろば数および利用者数 ..... 162

表123 保育所施設数、定員および待機児数 ..... 162  
 表124 保育所別定員、在籍児数および職員数 ..... 163  
 (1) 区立保育園 ..... 163  
 (2) 私立保育園 ..... 164  
 図31 保育所定員と待機児数の推移 ..... 166  
 表125 児童年齢別保育所定員および在籍児数 ..... 167  
 表126 家庭的保育事業 施設数、定員および年齢別在籍児数 ..... 167  
 表127 小規模保育事業 施設数、定員および年齢別在籍児数 ..... 167  
 表128 事業所内保育事業施設数、定員および年齢別在籍児数 ..... 168  
 表129 居宅訪問型保育事業年齢別在籍児数 ..... 168  
 表130 認証保育所数、定員および年齢別在籍児数 ..... 168  
 表131 学校数、教員数および在学者数 ..... 169  
 表132 幼稚園数、学級数、教員数および在園者数 ..... 169  
 表133 練馬こども園数、定員数および年齢別在籍児数 ..... 169  
 表134 区立小学校数、学級数、教員数および児童数 ..... 170  
 表135 区立中学校数、学級数、教員数および生徒数 ..... 170  
 表136 学校別学級数、教員数、在学者数および校地面積 ..... 171  
 (1) 区立小学校 ..... 171  
 (2) 区立中学校 ..... 172  
 (3) 区立小中一貫教育校 ..... 172  
 表137 予測児童数および生徒数 ..... 173  
 (1) 区立小学校 ..... 173  
 (2) 区立中学校 ..... 173  
 表138 学校施設面積 ..... 173  
 (1) 区立小学校 ..... 173  
 (2) 区立中学校 ..... 173  
 (3) 区立小中一貫教育校 ..... 173  
 表139 児童および生徒の平均体格 ..... 174  
 (1) 身長 ..... 174  
 (2) 体重 ..... 174  
 表140 中学校卒業後の進路状況 ..... 174  
 表141 高等学校数、学級数および生徒数 ..... 175  
 表142 高等学校卒業後の進路状況 ..... 175  
 表143 学校開放実施状況 ..... 176

10 衛生・環境

表144 医療施設数および病床数 ..... 179  
 表145 町別病院数および診療所数 ..... 179  
 表146 医療従事者数 ..... 180  
 表147 薬局数 ..... 180  
 表148 医薬品販売業および医療機器販売業・賃貸業施設数 ..... 180  
 表149 毒物劇物販売業施設数 ..... 180  
 表150 食品衛生関係施設数 ..... 181  
 (1) 改正前食品衛生法第52条に規定する営業 ..... 181  
 (2) 改正後食品衛生法第55条に規定する営業 ..... 182  
 (3) 改正後食品衛生法第57条に規定する営業等(営業届出業種、公衆衛生に与える影響が少ない営業) ..... 183  
 (4) 食品製造業等取締条例(東京都)に規定する営業 ..... 184  
 (5) 東京都ふぐの取扱規制条例に規定する営業(改正前食品衛生法等に規定する営業施設) ..... 184  
 (6) 東京都ふぐの取扱規制条例に規定する営業(改正後食品衛生法等に規定する営業施設) ..... 184  
 (7) 改正前練馬区食品衛生法施行規則第9条に規定する営業 ..... 184  
 表151 環境衛生監視対象施設数 ..... 185  
 表152 主要死因別死亡数 ..... 185  
 表153 一、二、三類感染症発生件数(全数把握対象疾患) ..... 186  
 表154 四、五類感染症発生件数(全数把握対象疾患) ..... 186  
 表155 生活習慣病予防 ..... 186  
 (1) 区民健康診査等受診者数 ..... 186  
 (2) がん検診受診者数 ..... 187  
 表156 休日急患診療事業等実施状況 ..... 187  
 表157 予防接種実施状況 ..... 188  
 (1) 定期予防接種の実施数 ..... 188  
 (2) 任意予防接種の実施数 ..... 188



表158	犬の登録等件数	188
表159	リサイクル事業実施状況	189
(1)	事業状況	189
(2)	資源別回収量	189
表160	ごみ量およびし尿収集量	190
図32	資源別回収量の推移	190
図33	ごみ量の推移	190
表161	そ族昆虫駆除等対策実施状況	191
表162	大気汚染状況	191
表163	河川の水質測定結果	192
表164	光化学スモッグ発生回数および被害者数	192
表165	公害苦情受付件数	192

## 11 土木施設・みどり

表166	道路の延長および面積	195
表167	特別区道規格改良状況	195
表168	公道の舗装状況	196
表169	区橋	196
表170	街路灯設置状況	196
表171	公園数および面積	197
図34	公園数および面積の推移	197
表172	緑被地等の面積および比率	197
(1)	面積	197
(2)	比率	197

## 区民のくらし

### 12 区民のくらし関連（住宅・ライフライン等）

表173	住宅の種類別、構造別および建築の時期別住宅数	201
表174	住宅の種類別・家賃別借家数	201
表175	最寄りの交通機関までの距離別高齢者主世帯数	202
表176	建て方別・住宅の所有の関係別住宅数等	202
表177	種類別、建て方別および構造別空き家数	203
表178	最寄りの医療機関等までの距離別普通世帯数	203
表179	高齢者の住宅所有の関係別・子の居住地等別世帯数	204
表180	着工新設住宅数	204
表181	着工建築物数	205
表182	減失建築物数	205
表183	建築確認等申請受付件数	205
表184	構造別・種類別建築物数	206
表185	4階以上および地階を有する建築物数	206
表186	上水道	207
(1)	使用水量	207
(2)	配水管延長	207
(3)	上水道施設および附属設備	207
表187	下水道	207
(1)	普及状況	207
(2)	下水道施設および附属設備	207
表188	乗降車人員(1日平均)	208
表189	自動車台数	209
表190	主要交差点交通量(12時間)	209
表191	駅周辺等の自転車・バイク利用台数および撤去状況	210
(1)	利用台数	210
(2)	撤去状況	210
表192	ねりまタウンサイクル利用状況	210
表193	駅周辺等の自転車駐車場設置数、収容台数、利用台数および放置台数	211
図35	駅周辺等の自転車駐車場設置数および放置台数の推移	211
表194	産業別労働組合数および組合員数	212
表195	東京信用保証協会事業	213
表196	練馬区産業融資資金貸付状況	213
表197	町会および自治会	213

表198	商店会	213
表199	指定文化財および登録文化財	214
表200	練馬こぶしハーフマラソン	214
(1)	性別・年齢別エントリー数	214
(2)	居住地別エントリー数	214
表201	各種スポーツ事業参加人数	214

## 13 警察・消防・防災

表202	刑法犯の罪種別認知件数	217
表203	泥酔者および迷い子等保護取扱者数	218
表204	交通事故発生件数および年齢層別死傷者数	218
表205	子どもの交通事故発生件数および死傷者数	218
表206	火災発生状況	219
表207	原因別・月別火災件数	219
表208	災害活動状況	220
表209	消防団	220
表210	消防水利数	220
表211	防災施設	220
表212	防災資器材等の備蓄状況	221
表213	救急出場件数	221
表214	救護人員数	221

## 特別区勢一覽

### 14 特別区勢一覽

表215	特別区勢一覽	225
------	--------	-----



## お探しのページは？

特にお問い合わせが多いと思われる代表的な数値、データの掲載箇所をまとめました。

**Q**

練馬区の将来人口の推計は？

**A**

こちらをご覧ください！

住民基本台帳人口に基づく令和6～36年の年齢区分別人口予測

表14「人口予測」(30ページ)

国勢調査に基づく人口、世帯数、昼間人口等の予測

表26「人口、世帯数および昼間人口の予測」(48ページ)

**Q**

練馬区の高齢化の状況を知りたい。

**A**

こちらをご覧ください！

令和5年1月1日現在の住民基本台帳における年齢別人口

表9「年齢別人口(住民基本台帳)」(22ページ)

国勢調査に基づく老年人口(65歳以上)と構成比の推移

表17「年少人口、生産年齢人口および老年人口」(36ページ)

**Q**

練馬区の障害者向けサービス等の状況を教えて！

**A**

こちらをご覧ください！

障害者(児)ホームヘルパーの利用状況

表106「居宅生活支援」の(2)(149ページ)

心身障害者福祉手当等の助成状況

表110「心身障害者福祉手当および医療費助成状況」(150ページ)

表120の(2)「児童扶養手当および特別児童扶養手当」(161ページ)

福祉作業所等の障害者向け施設の利用状況

表94「心身障害者福祉集会所」(141ページ)

表95「障害者地域生活支援センター」(141ページ)

表111「福祉作業所通所者数および工賃支払高」(150ページ)

**Q**

練馬区の保育園の入園状況について教えてください。

**A**

こちらをご覧ください！

区内保育所全体の定員、待機児数

表123「保育所施設数、定員および待機児数」(162ページ)

保育園ごとの定員、在籍児数等

表124「保育所別定員、在籍児数および職員数」(163ページ)

保育所等の定員、在籍児童数

表125～130(167～168ページ)

Q

練馬区の緑被率はどうなっていますか？

A

こちらをご覧ください！

緑被地等の面積とその比率(緑被率等)  
表172「緑被地等の面積および比率」(197ページ)

Q

練馬区の財政状況は？

A

こちらをご覧ください！

予算額の推移  
表46「予算額(当初)」(97ページ)  
表47「一般会計当初予算額」(98ページ)  
表48「特別会計当初予算額」(100ページ)

決算額の推移  
表49「一般会計決算額」(102ページ)  
表50「特別会計決算額」(104ページ)

基金残高の推移  
表51「基金残高」(106ページ)

公債残高の推移  
表52「公債残高」(107ページ)

経常収支比率等の財政指標の推移  
表53「財政指標」(108ページ)

Q

練馬区内の事業所の状況を調べたい。

A

こちらをご覧ください！

業種別の事業所数の推移、町丁別の状況等  
「経済センサス」の表27～32(52ページ～73ページ)

製造業の工場数の推移、町別の状況等  
「工業統計調査」の表33～37(78ページ～87ページ)

農業についての区内の農家数の推移、農産物別の状況等  
「農業」の表38～45(91ページ～93ページ)





練馬区勢  
図表

土地  
気象  
人口

国勢調査

経済  
センサス

工業統計  
調査

農 業

行財政  
議会

区施設利用  
状況  
区民相談

福祉  
社会保障  
教育

衛生  
環境

土木施設  
みどり

区民の  
くらし  
関連

警察  
消防  
防災

特別区勢  
一覧

# 1 練馬区勢に関する図表

練馬区の町丁区域、1日当たりの数字、練馬区の現況など

図1 練馬区の町丁区域

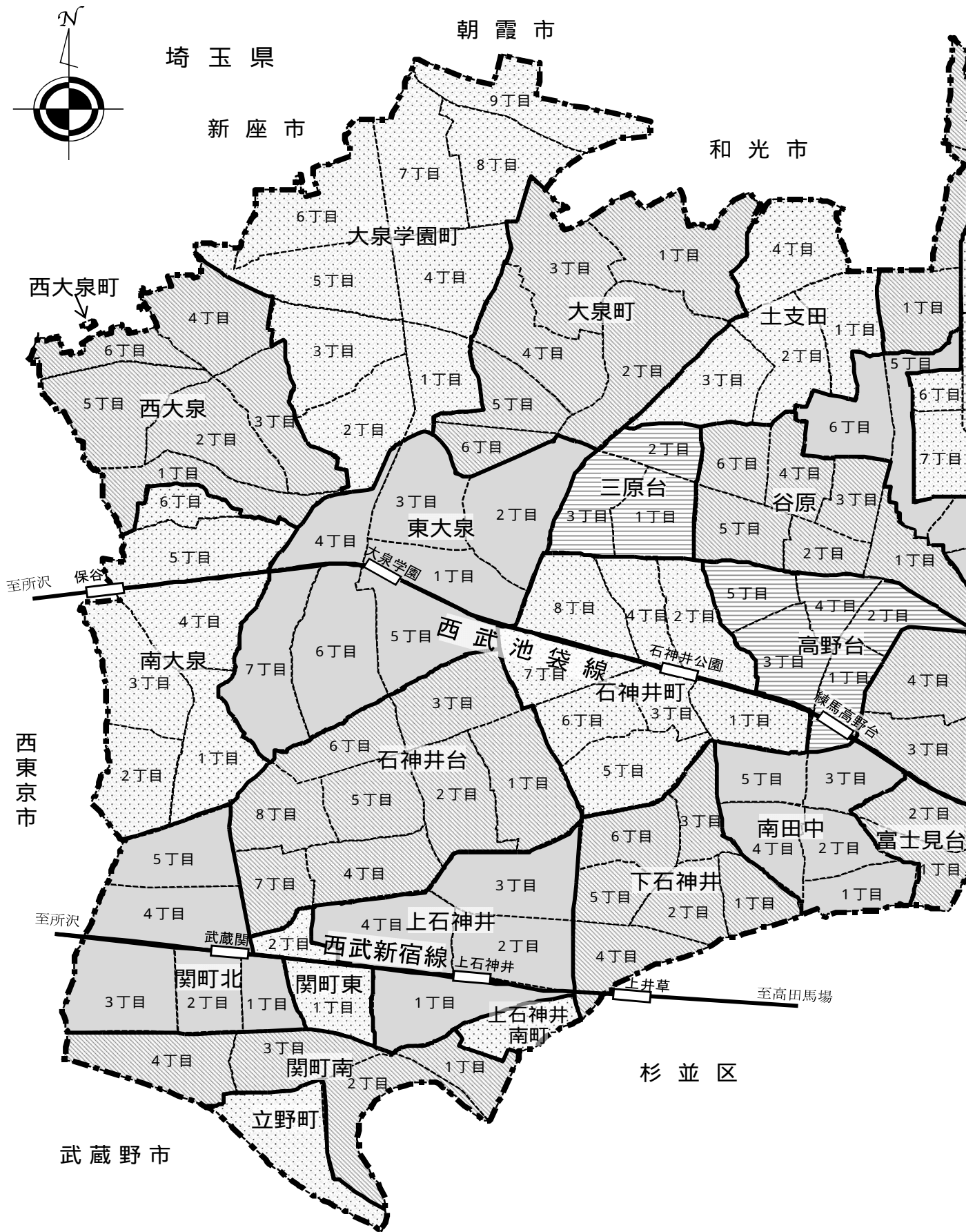

資料：国土地理院「GIS国土の情報・地理に関する情報・日本の東西南北端点の経度緯度」(練馬区の位置)

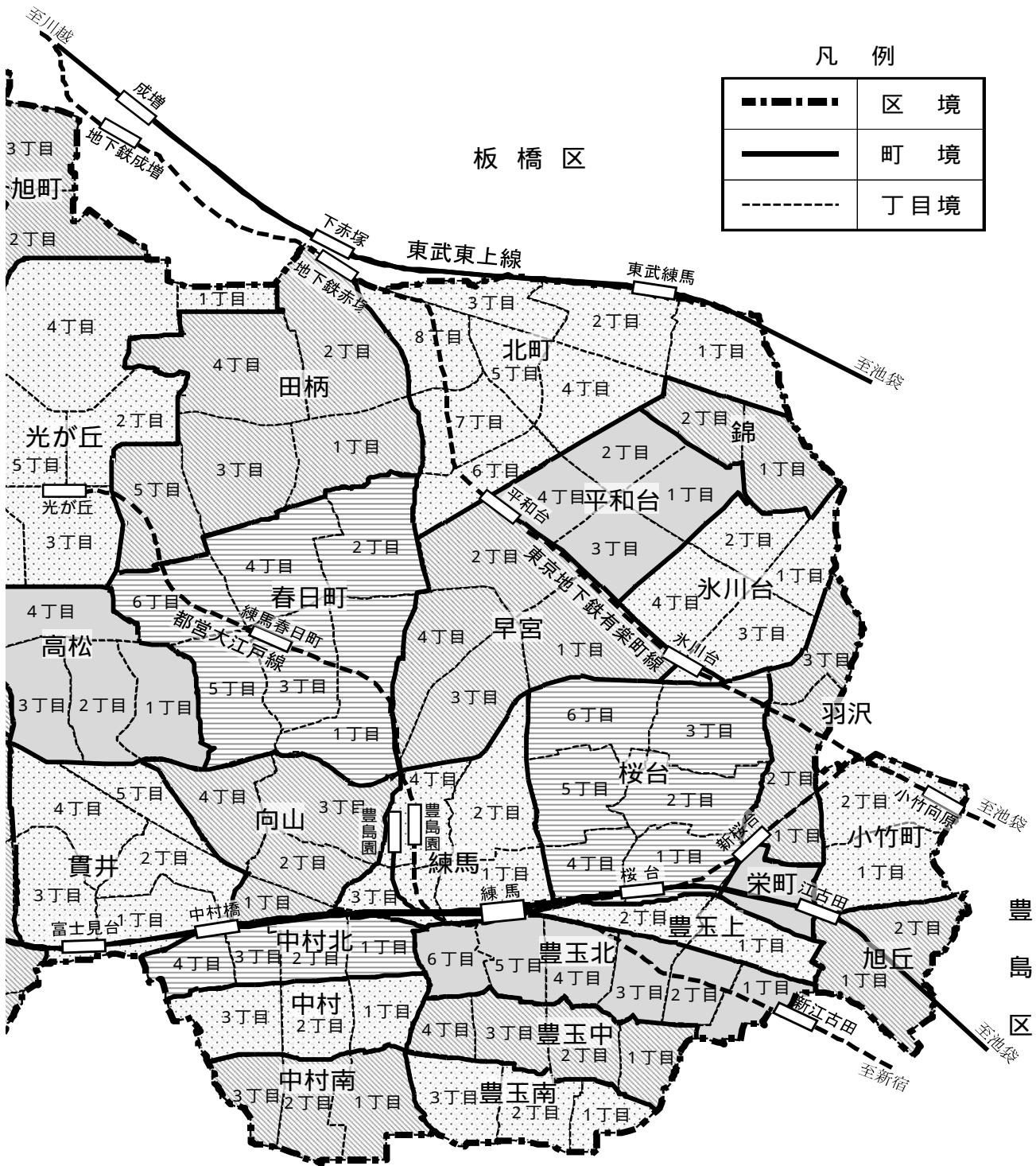

中野区

《練馬区の地勢》

1 位置	東経139度33分46秒～139度40分52秒 北緯35度42分43秒～35度46分46秒
2 面積	48.08km <sup>2</sup>
3 標高	26～54m
4 広がり	東西約10km 南北約4～7km

4 練馬区勢に関する図表

図2 1日当たりの数字

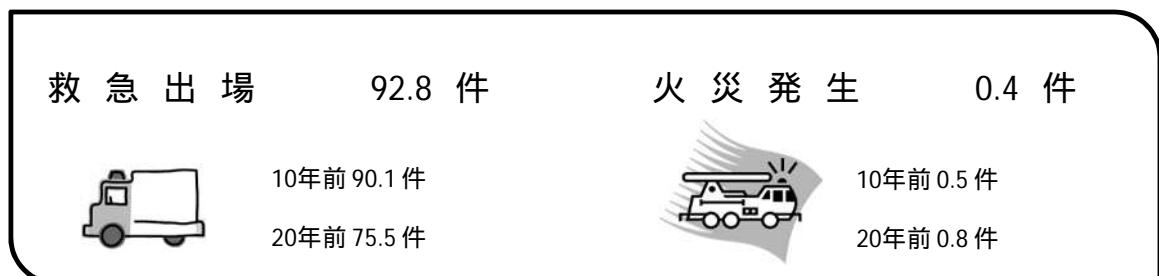
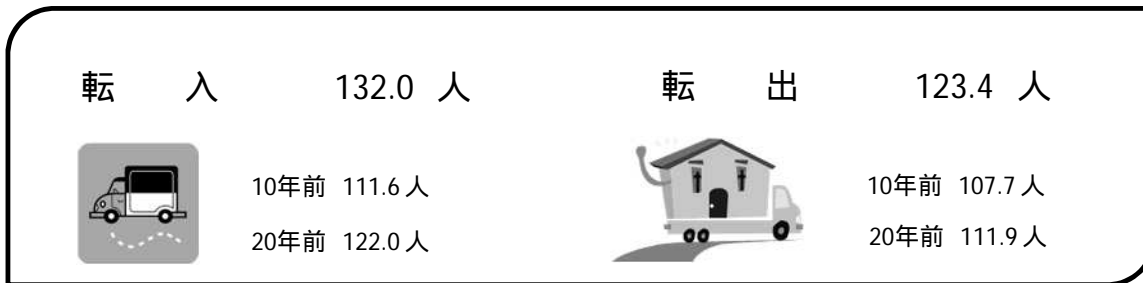
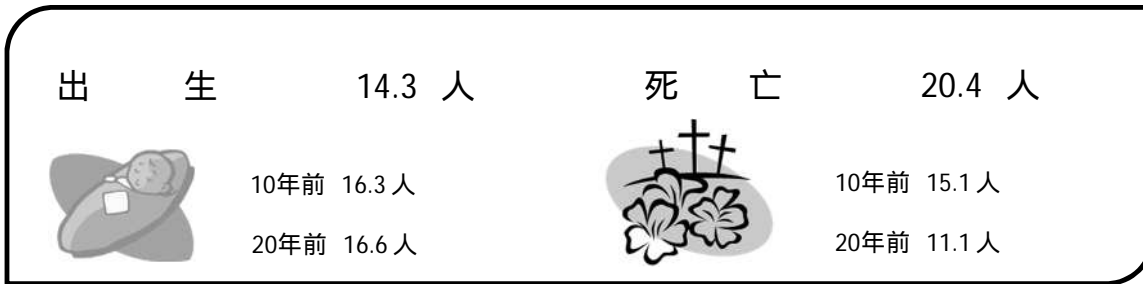

注: (1)統計書内の各表の数値をもとに算出した数値である。  
 (2) \*は令和4年度、それ以外は令和4年の数値である。  
 (3)転入・転出について、10年前および20年前の数値は国外移動分を含まない。



図3 世帯当たりの数字



注: (1)統計書内の各表の数値をもとに算出した数値である。  
(2)算出に用いた世帯数はその年または年度の10月1日の数値である。

6 練馬区勢に関する図表

表1 練馬区の現況

面積・気象・人口【2, 3】

面積	48.08 km <sup>2</sup>	(令和5年10月1日現在)
平均気象温度	15.9	(令和4年1年間)
降水量	1,294.0 mm	(令和4年1年間)

人口等 (住民基本台帳)

人口	738,914 人	(令和5年1月1日現在)
うち日本人男	347,906 人	(令和5年1月1日現在)
うち日本人女	370,195 人	(令和5年1月1日現在)
うち外国人男	9,743 人	(令和5年1月1日現在)
うち外国人女	11,070 人	(令和5年1月1日現在)
人口密度	15,368 人 / km <sup>2</sup>	(令和5年1月1日現在)
人口の増加	556 人	(令和4年1年間)
転入人口	48,169 人	(令和4年1年間)
転出人口	45,035 人	(令和4年1年間)
世帯数	385,142 世帯	(令和5年1月1日現在)

人口等 (国勢調査)

人口	752,608 人	(令和2年10月1日現在)
うち年少人口 (0~14歳)	85,920 人	(令和2年10月1日現在)
うち生産年齢人口 (15~64歳)	478,648 人	(令和2年10月1日現在)
うち老年人口 (65歳以上)	159,298 人	(令和2年10月1日現在)
昼間人口	572,617 人	(令和2年10月1日現在)
世帯数	374,842 世帯	(令和2年10月1日現在)
一般世帯のうち親族のみの世帯	191,767 世帯	(令和2年10月1日現在)
一般世帯のうち非親族を含む世帯	4,229 世帯	(令和2年10月1日現在)
一般世帯のうち単身世帯	178,473 世帯	(令和2年10月1日現在)
1世帯当たり人員 (一般世帯)	1.98 人	(令和2年10月1日現在)

人口動態 (人口動態調査)

出生数	5,104 人	(令和4年1年間)
死亡数	7,397 人	(令和4年1年間)
婚姻件数	3,576 件	(令和4年1年間)
離婚件数	949 件	(令和4年1年間)

各種統計調査【4, 5, 6】

民営事業所数	20,343 事業所	(令和3年6月1日現在)
従業者数	175,956 人	(令和3年6月1日現在)
工場数	153 工場	(令和2年6月1日現在)
製造品出荷額等	64,488 百万円	(令和2年1年間)
農業経営体数 (個人経営体)	274 経営体	(令和2年2月1日現在)
経営耕地総面積 (農業経営体)	137 ha	(令和2年2月1日現在)

行財政・議会【7】

一般会計予算	298,705,425 千円	(令和5年度当初)
特別会計予算	147,820,751 千円	(令和5年度当初)
一般会計決算 (歳入)	321,902,722,601 円	(令和4年度)
一般会計決算 (歳出)	312,193,620,257 円	(令和4年度)
特別会計決算 (歳入)	144,937,631,960 円	(令和4年度)
特別会計決算 (歳出)	143,194,339,669 円	(令和4年度)
基金残高	130,278,324 千円	(令和4年度)
公債残高	56,917,085 千円	(令和4年度)
公有財産	1,054,492,718 千円	(令和5年3月31日現在)
特別区税調定額	72,550,470 千円	(令和4年度)
都税調定額	101,764,394 千円	(令和4年度)
国税徴収決定済額	233,467,747 千円	(令和3年度)
公示地価 区全域・住宅地	409,100 円/m <sup>2</sup>	(令和5年1月1日現在)
区全域・商業地	796,100 円/m <sup>2</sup>	(令和5年1月1日現在)
選挙人名簿登録者数	620,320 人	(令和5年9月定時登録日現在)
区議会議員数 (定数)	50 人	(令和5年8月1日現在)
情報公開請求件数	2,199 件	(令和4年度)
区職員数	4,184 人	(令和5年4月1日現在)

注：(1) 表内の数字は、統計書内の各表から参照したものである。  
 (2) 【 】内の数字は参照元の表が掲載されている項目の番号である。

## 教育・文化・福祉・社会保障【8, 9】

幼稚園数	43園	(令和4年5月1日現在)
幼稚園園児数	7,730人	(令和4年5月1日現在)
小学校数	67校	(令和4年5月1日現在)
小学校児童数	34,382人	(令和4年5月1日現在)
中学校数	39校	(令和4年5月1日現在)
中学校生徒数	15,598人	(令和4年5月1日現在)
高等学校数	14校	(令和4年5月1日現在)
高等学校生徒数	8,419人	(令和4年5月1日現在)
区立美術館 収蔵作品数	5,810点	(令和5年3月31日現在)
体育館数	7館	(令和5年3月31日現在)
体育館利用者数	1,111,847人	(令和4年度)
図書館数	12館	(令和5年3月31日現在)
図書館蔵書数 (一般書・青少年 向け・児童書)	1,884,443冊	(令和5年3月31日現在)
生活保護世帯数	13,517世帯	(令和5年3月中)
保育園数	206園	(令和5年4月1日現在)
区立学童クラブ	86ヶ所	(令和5年4月1日現在)
国民健康保険 被保険者数	129,912人	(令和5年3月31日現在)
国民健康保険 加入世帯数	94,588世帯	(令和5年3月31日現在)
後期高齢者医療 給付対象者数	87,689人	(令和5年3月31日現在)
介護保険 第1号被保険者	163,278人	(令和5年3月31日現在)
要介護認定者数	36,406人	(令和5年3月31日現在)
介護保険 サービス受給者 (延べ人数)	374,285人	(令和4年度)
国民年金 被保険者数	141,258人	(令和5年3月31日現在)
児童手当支給者数 (延べ児童数)	887,360人	(令和4年度)

## 衛生・環境【10】

病院・一般 診療所数	611ヶ所	(令和5年3月31日現在)
歯科診療所数	450ヶ所	(令和5年3月31日現在)
薬局数	336ヶ所	(令和5年3月31日現在)
ごみ収集量	123,025 t	(令和4年度)
資源回収量	41,115 t	(令和4年度)
公害苦情受付件数	255件	(令和4年度)
光化学スモッグ 注意報発令回数	7回	(令和4年度)

## 道路・公園・みどり【11】

道路総延長	1,491,090 m	(令和5年4月1日現在)
道路総面積	8,785,309 m <sup>2</sup>	(令和5年4月1日現在)
公園数	696ヶ所	(令和5年4月1日現在)
公園面積	2,139,763 m <sup>2</sup>	(令和5年4月1日現在)
緑被率	22.6 %	(令和3年調査時)

## 区民の暮らし【12】

上水道使用量	68,713 千m <sup>3</sup>	(令和4年度)
下水道普及人口	739,515人	(令和5年3月31日現在)
登録自動車台数	154,696台	(令和5年3月31日現在)
労働組合数	94組合	(令和4年6月30日現在)
労働組合組合員	19,583人	(令和4年6月30日現在)
町会・自治会数	248団体	(令和5年7月1日現在)
商店会数	90団体	(令和5年7月1日現在)
区登録文化財数	219件	(令和5年3月31日現在)

## 警察・消防【13】

刑法犯認知件数	2,923件	(令和4年1年間)
交通事故発生件	936件	(令和4年1年間)
火災発生件数	140件	(令和4年1年間)
消防団員数(現員)	713人	(令和5年3月31日現在)
救急出場件数	33,887件	(令和4年1年間)

表2 町別・町丁別の人口および面積等（順位による対比）

人 口					面 積				
順位	町名	人口	町丁名	人口	順位	町名	面積	町丁名	面積
多い ↑	1 東大泉	35,424	光が丘3丁目	8,742	広い ↑	1 大泉学園町	3.211	光が丘4丁目	0.609
	2 大泉学園町	34,009	関町南4丁目	7,556		2 東大泉	2.429	大泉町1丁目	0.495
	3 石神井台	30,773	田柄4丁目	7,262		3 石神井台	2.241	大泉町2丁目	0.467
	4 田柄	28,739	田柄2丁目	7,062		4 大泉町	2.078	東大泉6丁目	0.442
	5 石神井町	28,169	北町2丁目	6,485		5 石神井町	1.933	大泉学園町6丁目	0.426
	6 北町	27,281	東大泉6丁目	6,430		6 西大泉	1.816	東大泉2丁目	0.417
	7 南大泉	26,847	東大泉2丁目	6,332		7 南大泉	1.799	田柄4丁目	0.414
	8 春日町	26,623	南大泉4丁目	6,278		8 春日町	1.758	大泉町3丁目	0.409
	9 光が丘	26,260	東大泉7丁目	5,935		9 光が丘	1.671	東大泉7丁目	0.402
	10 桜台	25,472	早宮1丁目	5,834		10 田柄	1.661	田柄2丁目	0.399
少ない ↓	10 豊玉南	8,809	石神井町5丁目	1,751	狭い ↓	10 豊玉南	0.458	南大泉6丁目	0.121
	9 旭丘	7,339	石神井台1丁目	1,638		9 中村北	0.448	豊玉北2丁目	0.120
	8 羽沢	6,711	関町東2丁目	1,537		8 旭丘	0.411	豊玉南1丁目	0.109
	7 豊玉上	6,625	羽沢1丁目	1,373		7 立野町	0.357	豊玉中4丁目	0.103
	6 錦	6,301	光が丘6丁目	1,011		6 立野町	0.352	関町東2丁目	0.096
	5 関町東	5,314	北町4丁目	766		5 関町東	0.318	向山1丁目	0.091
	4 立野町	5,262	氷川台1丁目	225		4 豊玉上	0.312	中村北3丁目	0.080
	3 栄町	4,149	大泉学園町9丁目	66		3 上石神井南町	0.177	光が丘6丁目	0.078
	2 上石神井南町	2,215	西大泉町	33		2 栄町	0.167	羽沢1丁目	0.071
	1 西大泉町	33	光が丘4丁目	-		1 西大泉町	0.002	光が丘1丁目	0.071
							西大泉町	0.002	

人 口 密 度					人 口 増 減 ( 対 前 年 比 )				
順位	町名	人口密度	町丁名	人口密度	順位	町名	増減	町丁名	増減
高い ↑	1 中村北	25,928.57	光が丘1丁目	35,563.38	増加 ↑	1 北町	464	北町1丁目	264
	2 栄町	24,844.31	豊玉上2丁目	31,391.30		2 石神井町	221	豊玉南3丁目	171
	3 豊玉北	23,950.86	光が丘3丁目	30,459.93		3 豊玉中	202	春日町3丁目	157
	4 中村南	21,589.49	中村北1丁目	30,163.93		4 早宮	193	東大泉1丁目	148
	5 豊玉上	21,233.97	光が丘7丁目	27,349.51		5 豊玉南	185	北町2丁目	108
	6 豊玉中	20,228.20	豊玉北5丁目	27,153.85		6 東大泉	169	早宮3丁目	106
	7 中村	19,885.31	練馬3丁目	26,611.94		7 貫井	150	羽沢2丁目	95
	8 貫井	19,692.24	豊玉北4丁目	26,610.39		8 春日町	141	東大泉5丁目	94
	9 豊玉南	19,233.62	豊玉北6丁目	26,132.23		9 氷川台	127	豊玉中2丁目	93
	10 平和台	19,133.79	北町2丁目	25,940.00		10 中村南	118	豊玉上2丁目	90
低い ↓	10 石神井台	13,731.82	大泉町3丁目	9,048.90	減少 ↓	10 向山	52	大泉学園町7丁目	57
	9 上石神井	13,596.58	大泉学園町3丁目	8,908.84		9 桜台	79	桜台3丁目	58
	8 南田中	13,243.53	西大泉2丁目	8,759.88		8 西大泉	88	平和台1丁目	60
	7 高松	13,015.92	向山3丁目	8,649.12		7 南田中	106	豊玉上1丁目	62
	6 上石神井南町	12,514.12	石神井町5丁目	5,817.28		6 南田中	106	石神井台7丁目	62
	5 土支田	12,173.58	石神井台1丁目	4,475.41		6 中村北	116	田柄5丁目	64
	4 西大泉	12,118.94	北町4丁目	3,088.71		5 石神井台	140	南田中3丁目	70
	3 谷原	11,893.02	氷川台1丁目	1,510.07		5 大泉学園町	140	光が丘7丁目	71
	2 大泉学園町	10,591.40	大泉学園町9丁目	196.43		4 南大泉	147	中村北2丁目	74
	1 大泉町	10,422.04	光が丘4丁目	-		3 大泉町	179	桜台2丁目	104
				2 光が丘	205	田柄2丁目	104		
				1 田柄	250	田柄3丁目	136		

注：令和5年10月1日現在の数値である。  
資料：区民部戸籍住民課

表3 全国の区市町村の人口および面積等（上位20自治体と練馬区）

人 口				面 積			
順位	都道府県	区市町村	人 口	順位	都道府県	区市町村	面 積
1	神奈川県	横浜市	3,771,766	1	岐阜県	高山市	2,177.61
2	大阪府	大阪市	2,770,520	2	静岡県	浜松市	1,558.11
3	愛知県	名古屋市	2,326,683	3	栃木県	日光市	1,449.83
4	北海道	札幌市	1,969,912	4	北海道	北見市	1,427.41
5	福岡県	福岡市	1,642,571	5	静岡県	静岡市	1,411.93
6	神奈川県	川崎市	1,545,604	6	北海道	足寄町	1,408.04
7	兵庫県	神戸市	1,499,887	7	北海道	釧路市	1,363.26
8	京都府	京都市	1,443,486	8	北海道	遠軽町	1,332.45
9	埼玉県	さいたま市	1,344,850	9	北海道	別海町	1,317.17
10	広島県	広島市	1,185,498	10	山形県	鶴岡市	1,311.51
11	宮城県	仙台市	1,097,814	11	岩手県	宮古市	1,259.18
12	千葉県	千葉市	979,532	12	岩手県	一関市	1,256.42
13	東京都	世田谷区	939,975	13	広島県	庄原市	1,246.49
14	福岡県	北九州市	916,241	14	富山県	富山市	1,241.70
15	大阪府	堺市	812,027	15	福島県	いわき市	1,232.51
16	静岡県	浜松市	779,780	16	秋田県	由利本荘市	1,209.59
17	新潟県	新潟市	772,388	17	新潟県	村上市	1,174.17
18	東京都	練馬区	752,312	18	秋田県	北秋田市	1,152.76
19	東京都	大田区	745,723	19	北海道	新ひだか町	1,147.55
20	熊本県	熊本市	738,020	20	北海道	札幌市	1,121.26
				1304	東京都	練馬区	48.08

人 口 密 度			
順位	都道府県	区市町村	人 口 密 度
1	東京都	豊島区	23507.30
2	東京都	中野区	22238.87
3	東京都	台東区	21741.44
4	東京都	文京区	21698.58
5	東京都	荒川区	21631.30
6	東京都	墨田区	20360.57
7	東京都	目黒区	19482.14
8	東京都	新宿区	19408.07
9	東京都	品川区	18498.12
10	東京都	板橋区	18184.64
11	東京都	北区	17417.61
12	東京都	杉並区	17304.17
13	東京都	中央区	17143.78
14	東京都	世田谷区	16192.51
15	東京都	渋谷区	16131.24
16	東京都	練馬区	15647.09
17	埼玉県	蕨市	14503.33
18	東京都	江戸川区	13848.86
19	東京都	武蔵野市	13710.56
20	東京都	狛江市	13183.30

注：(1) 人口は各自治体が算出した令和5年10月1日の推計人口である(住民基本台帳の数値とは異なる)。  
 東京都23区内の自治体については、令和5年10月1日の東京都総務局人口統計課「東京都の人口(推計)」の値である。  
 (2) 面積は令和5年10月1日現在における最新の国土交通省国土地理院「全国都道府県市区町村別面積調」の値である。  
 (3) 全国の区市町村1,741(政令指定都市の行政区は含まない)における順位である。



## 2 土地・気象・人口

町丁別土地面積、気温・降水量の推移、住民基本台帳による世帯数と人口など

練馬区勢  
図表

土地  
気象  
人口

国勢調査

経済  
センサス

工業統計  
調査

農業

行財政  
議会

区施設利用  
状況  
区民相談

福祉  
社会保障  
教育

衛生  
環境

土木施設  
みどり

区民の  
暮らし  
関連

警察  
消防  
防災

特別区勢  
一覧

図4 町丁別人口密度【表4、8関連】





表4 町丁別土地面積

(令和5年10月1日現在)

町丁名	面積 km <sup>2</sup>	町丁名	面積 km <sup>2</sup>	町丁名	面積 km <sup>2</sup>	町丁名	面積 km <sup>2</sup>
総数	48.080						
旭丘	0.411	貫井	1.069	旭町	0.770	下石神井	1.165
1丁目	0.218	1丁目	0.207	1丁目	0.246	1丁目	0.166
2丁目	0.193	2丁目	0.184	2丁目	0.295	2丁目	0.214
小竹町	0.517	3丁目	0.266	3丁目	0.229	3丁目	0.173
1丁目	0.248	4丁目	0.266	土支田	1.181	4丁目	0.224
2丁目	0.269	5丁目	0.146	1丁目	0.244	5丁目	0.159
栄町	0.167	錦	0.352	2丁目	0.294	6丁目	0.229
羽沢	0.465	1丁目	0.200	3丁目	0.310	立野町	0.357
1丁目	0.071	2丁目	0.152	4丁目	0.333	関町東	0.318
2丁目	0.229	氷川台	0.782	富士見台	0.959	1丁目	0.222
3丁目	0.165	1丁目	0.149	1丁目	0.168	2丁目	0.096
豊玉上	0.312	2丁目	0.161	2丁目	0.232	関町南	1.048
1丁目	0.174	3丁目	0.232	3丁目	0.256	1丁目	0.173
2丁目	0.138	4丁目	0.240	4丁目	0.303	2丁目	0.277
豊玉中	0.539	平和台	0.725	南田中	0.928	3丁目	0.272
1丁目	0.135	1丁目	0.198	1丁目	0.174	4丁目	0.326
2丁目	0.154	2丁目	0.158	2丁目	0.171	関町北	1.344
3丁目	0.147	3丁目	0.199	3丁目	0.189	1丁目	0.142
4丁目	0.103	4丁目	0.170	4丁目	0.201	2丁目	0.206
豊玉南	0.458	早宮	1.186	5丁目	0.193	3丁目	0.361
1丁目	0.109	1丁目	0.328	高野台	0.924	4丁目	0.352
2丁目	0.155	2丁目	0.310	1丁目	0.196	5丁目	0.283
3丁目	0.194	3丁目	0.295	2丁目	0.164	東大泉	2.429
豊玉北	0.814	4丁目	0.253	3丁目	0.237	1丁目	0.270
1丁目	0.121	春日町	1.758	4丁目	0.144	2丁目	0.417
2丁目	0.120	1丁目	1.758	5丁目	0.183	3丁目	0.324
3丁目	0.155	2丁目	0.394	谷原	1.131	4丁目	0.224
4丁目	0.154	3丁目	0.305	1丁目	0.231	5丁目	0.350
5丁目	0.143	4丁目	0.245	2丁目	0.141	6丁目	0.442
6丁目	0.121	5丁目	0.261	3丁目	0.163	7丁目	0.402
中村	0.497	6丁目	0.247	4丁目	0.191	西大泉町	0.002
1丁目	0.148	高松	1.382	5丁目	0.227	西大泉	1.816
2丁目	0.156	1丁目	0.229	6丁目	0.178	1丁目	0.274
3丁目	0.193	2丁目	0.208	三原台	0.628	2丁目	0.329
中村南	0.514	3丁目	0.218	1丁目	0.237	3丁目	0.298
1丁目	0.215	4丁目	0.229	2丁目	0.156	4丁目	0.350
2丁目	0.168	5丁目	0.235	3丁目	0.235	5丁目	0.382
3丁目	0.131	6丁目	0.263	石神井町	1.933	6丁目	0.183
中村北	0.448	北町	1.634	1丁目	0.237	南大泉	1.799
1丁目	0.122	1丁目	0.260	2丁目	0.275	1丁目	0.333
2丁目	0.124	2丁目	0.250	3丁目	0.163	2丁目	0.281
3丁目	0.080	3丁目	0.134	4丁目	0.196	3丁目	0.337
4丁目	0.122	4丁目	0.248	5丁目	0.301	4丁目	0.365
桜台	1.385	5丁目	0.139	6丁目	0.208	5丁目	0.362
1丁目	0.206	6丁目	0.178	7丁目	0.248	6丁目	0.121
2丁目	0.244	7丁目	0.210	8丁目	0.305	大泉町	2.078
3丁目	0.285	8丁目	0.215	石神井台	2.241	1丁目	0.495
4丁目	0.151	田柄	1.661	1丁目	0.366	2丁目	0.467
5丁目	0.241	1丁目	0.275	2丁目	0.313	3丁目	0.409
6丁目	0.258	2丁目	0.399	3丁目	0.311	4丁目	0.344
練馬	0.794	3丁目	0.318	4丁目	0.284	5丁目	0.227
1丁目	0.206	4丁目	0.414	5丁目	0.261	6丁目	0.136
2丁目	0.267	5丁目	0.255	6丁目	0.224	大泉学園町	3.211
3丁目	0.134	光が丘	1.671	7丁目	0.225	1丁目	0.235
4丁目	0.187	1丁目	0.071	8丁目	0.257	2丁目	0.333
向山	0.754	2丁目	0.256	上石神井	1.346	3丁目	0.362
1丁目	0.091	3丁目	0.287	1丁目	0.339	4丁目	0.382
2丁目	0.155	4丁目	0.609	2丁目	0.309	5丁目	0.383
3丁目	0.285	5丁目	0.164	3丁目	0.345	6丁目	0.426
4丁目	0.223	6丁目	0.078	4丁目	0.353	7丁目	0.399
		7丁目	0.206	上石神井南町	0.177	8丁目	0.355
						9丁目	0.336

資料：総務部総務課、区民部戸籍住民課

表5 地目別土地面積

(各年1月1日現在)

年	総数	宅地				田
		計	商業地区	工業地区	住宅地区	
平成31年	a	a	a	a	a	a
令和2年	310,649	284,613	707	-	283,906	-
3年	310,477	284,926	707	-	284,219	-
4年	310,137	285,185	708	-	284,477	-
5年	309,026	286,511	708	-	285,803	-
	308,795	286,825	707	-	286,118	-
年	畑	山林	原野	池沼	雑種地	免税点未満
平成31年	a	a	a	a	a	a
令和2年	19,872	315	-	-	5,629	220
3年	19,240	308	-	-	5,768	235
4年	18,787	302	-	-	5,612	251
5年	18,181	271	-	-	3,788	275
	17,655	271	-	-	3,785	259

注：(1) 面積単位はa(アール：1aは100㎡)である。

(2) 数値は、固定資産税の対象となる評価面積である。このため河川、学校用地、公立グラウンド等の公有地および神社、仏閣の敷地等の面積は含まれない。

(3) 「雑種地」とは、宅地、田、畑、山林、原野、池沼以外の土地で野球場、テニスコート、ゴルフ場、運動場、高圧鉄塔敷地、軌道用地等をいう。

(4) 「免税点未満」とは、土地に対して課する固定資産の課税標準となるべき額が30万円に満たないものである。

資料：東京都主税局資産税部固定資産税課

表6 気象

年および月	平均気温	最高気温	平均最高気温	最低気温	平均最低気温	降水量	日照時間
平成30年	16.6	39.6	21.4	- 7.0	12.4	1,384.0	2,129.7
令和元年	16.3	37.1	21.0	- 2.5	12.3	1,692.0	1,899.0
2年	16.4	39.0	21.1	- 3.4	12.4	1,418.0	1,903.8
3年	16.3	37.9	21.4	- 4.3	12.1	1,730.0	1,686.9
4年	15.9	38.2	20.9	- 4.7	11.8	1,294.0	2,062.0
令和4年						mm	時間
1月	4.1	12.6	9.0	- 4.7	- 0.3	16.5	222.3
2月	4.4	17.8	9.9	- 4.1	- 0.3	52.0	198.1
3月	10.5	24.7	16.5	0.3	5.5	84.0	200.7
4月	15.0	28.2	20.3	2.7	10.6	195.0	168.9
5月	18.5	31.4	23.6	8.4	14.2	114.0	175.8
6月	23.0	37.0	27.8	14.4	19.1	58.0	164.2
7月	27.4	38.2	32.1	21.7	24.1	139.5	170.6
8月	27.5	38.0	32.1	19.4	24.0	131.5	144.1
9月	24.0	33.0	28.2	16.2	20.8	275.0	130.8
10月	16.4	29.9	20.8	7.0	12.8	113.5	129.8
11月	13.5	24.7	18.8	6.2	9.2	68.0	167.2
12月	6.5	16.1	11.8	- 1.9	2.0	47.0	189.5

注：(1) 観測地は、東京管区気象台練馬地域気象観測所(石神井台)である。

(2) 気温の観測は1～24時の毎正時に行い、平均気温はこれを平均したものである。また、最高気温、最低気温の「平均」は、一日の最高気温、最低気温をそれぞれ年または月で平均した数値である。

資料：東京管区気象台技術部技術課

図5 人口の年齢構造【表9、14関連】

(1) 平成25年人口

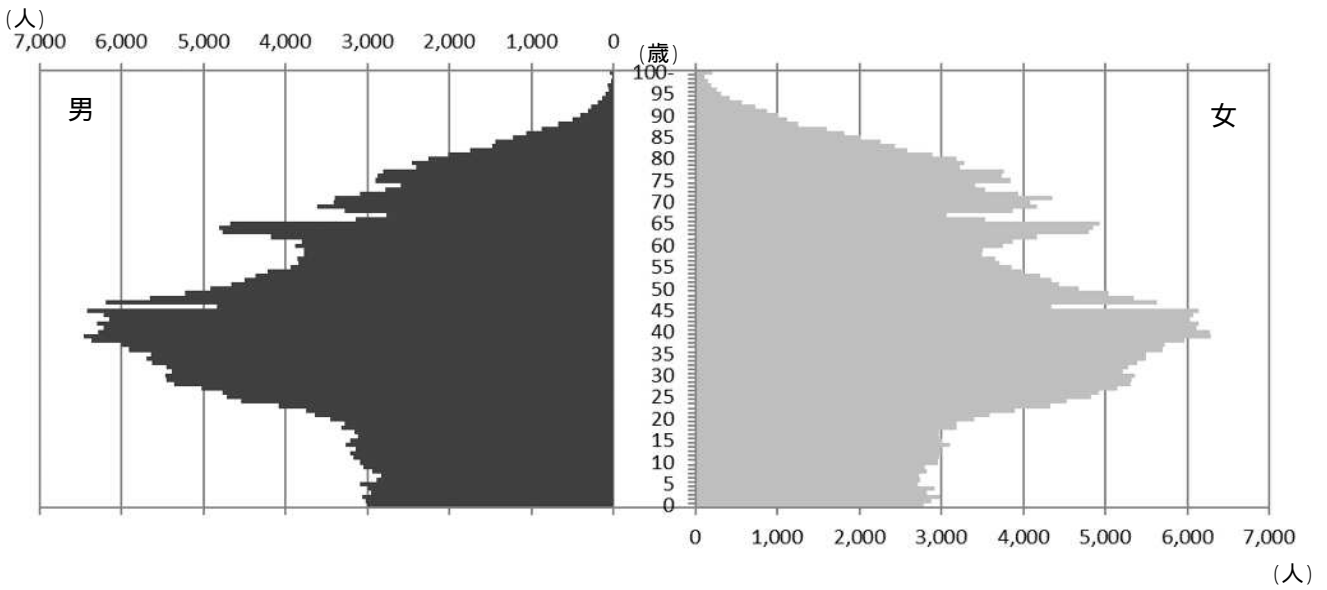

(2) 令和5年人口

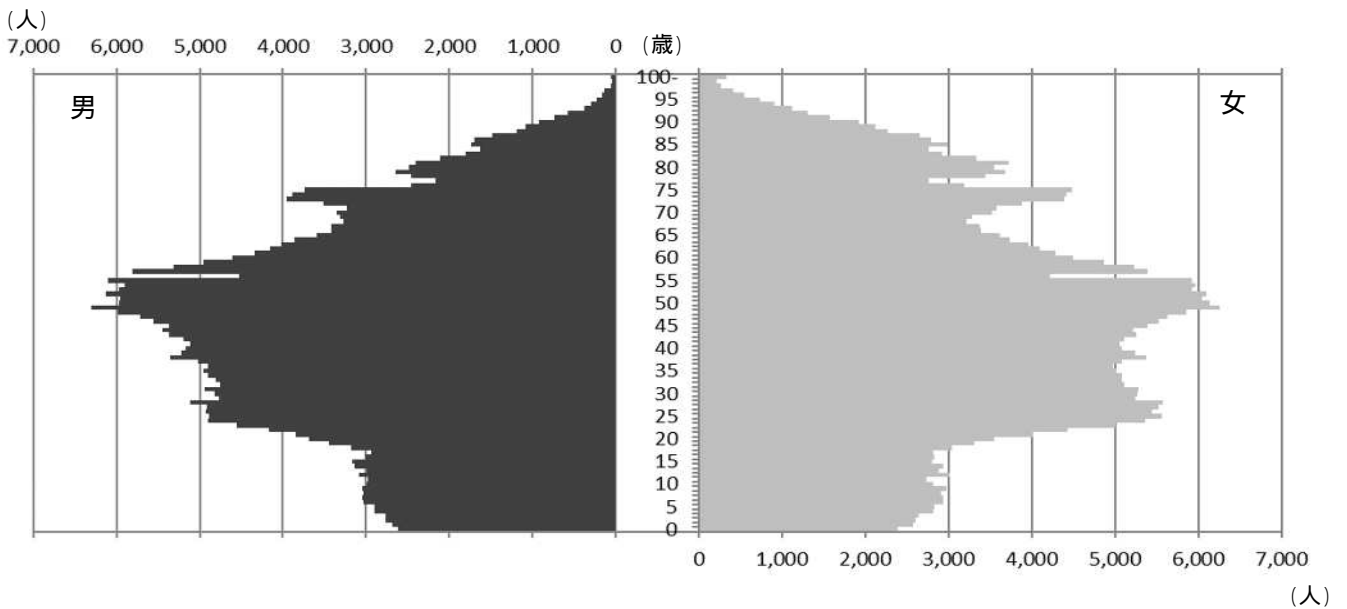

(3) 令和15年推計人口



表7 世帯数および人口【1/2】

(各年1月1日現在)

年	世帯数	総人口	日本人口			外国人口			対前年比増加人口	
			計	男	女	計	男	女	実数	率
										%
昭和 23 年	26,377	123,158	123,158	68,921	54,237	...	...	...	...	...
24	27,003	115,175	115,175	58,983	56,192	...	...	...	7,983	6.48
25	28,536	121,246	121,246	61,310	59,936	...	...	...	6,071	5.27
26	29,835	128,245	128,245	64,827	63,418	...	...	...	6,999	5.77
27	31,464	136,930	136,930	69,309	67,621	...	...	...	8,685	6.77
28	33,820	145,857	145,857	74,000	71,857	...	...	...	8,927	6.52
29	38,646	163,075	163,075	82,951	80,124	...	...	...	(17,218)	(11.80)
30	42,629	174,795	173,950	88,410	85,540	845	...	...	(11,720)	(7.19)
31	47,271	188,343	187,413	95,203	92,210	930	...	...	13,548	7.75
32	56,127	210,642	209,527	107,732	101,795	1,115	...	...	22,299	11.84
33	62,625	233,007	231,743	119,061	112,682	1,264	...	...	22,365	10.62
34	70,246	260,375	258,998	132,663	126,335	1,377	...	...	27,368	11.75
35	78,171	286,437	284,849	146,187	138,662	1,588	...	...	26,062	10.01
36	87,447	311,410	309,625	158,538	151,087	1,785	...	...	24,973	8.72
37	96,257	333,662	331,753	169,816	161,937	1,909	...	...	22,252	7.15
38	103,864	355,830	353,677	180,531	173,146	2,153	...	...	22,168	6.64
39	115,770	383,997	381,794	194,554	187,240	2,203	...	...	28,167	7.92
40	125,086	407,033	404,629	206,180	198,449	2,404	...	...	23,036	6.00
41	136,750	435,043	432,429	221,139	211,290	2,614	...	...	28,010	6.88
42	146,038	454,833	452,100	231,442	220,658	2,733	...	...	19,790	4.55
43	156,452	479,795	476,908	244,304	232,604	2,887	1,600	1,287	24,962	5.49
44	164,732	499,606	496,656	254,885	241,771	2,950	1,653	1,297	19,811	4.13
45	172,317	514,440	511,334	262,498	248,836	3,106	1,726	1,380	14,834	2.97
46	177,749	522,649	519,517	266,847	252,670	3,132	1,744	1,388	8,209	1.60
47	183,408	530,999	527,692	270,924	256,768	3,307	1,824	1,483	8,350	1.60
48	187,852	536,542	533,273	273,536	259,737	3,269	1,824	1,445	5,543	1.04
49	192,063	544,625	541,418	277,318	264,100	3,207	1,794	1,413	8,083	1.51
50	194,579	548,235	544,961	278,366	266,595	3,274	1,808	1,466	3,610	0.66
51	197,971	553,147	549,881	280,372	269,509	3,266	1,792	1,474	4,912	0.90
52	200,640	557,971	554,735	282,397	272,338	3,236	1,771	1,465	4,824	0.87
53	202,918	561,452	558,119	283,595	274,524	3,333	1,798	1,535	3,481	0.62
54	204,237	561,239	558,015	283,102	274,913	3,224	1,726	1,498	213	0.04
55	204,764	560,249	556,944	282,177	274,767	3,305	1,782	1,523	990	0.18
56	205,804	559,716	556,482	282,284	274,198	3,234	1,758	1,476	533	0.10
57	207,350	559,368	556,003	282,016	273,987	3,365	1,831	1,534	348	0.06
58	209,939	561,868	558,387	283,535	274,852	3,481	1,860	1,621	2,500	0.45
59	214,723	569,759	566,055	287,170	278,885	3,704	1,992	1,712	7,891	1.40
60	220,105	578,920	574,885	291,388	283,497	4,035	2,131	1,904	9,161	1.61
61	222,874	587,326	583,031	294,614	288,417	4,295	2,229	2,066	8,406	1.45
62	229,415	599,134	594,325	300,039	294,286	4,809	2,474	2,335	11,808	2.01
63	234,583	606,007	600,655	303,546	297,109	5,352	2,684	2,668	6,873	1.15
平成 64 年	239,297	613,258	606,501	306,491	300,010	6,757	3,681	3,076	7,251	1.20
2	243,366	616,826	609,645	307,637	302,008	7,181	3,775	3,406	3,568	0.58
3	247,600	620,679	612,975	309,084	303,891	7,704	3,950	3,754	3,853	0.63
4	253,516	627,269	618,402	311,631	306,771	8,867	4,567	4,300	6,590	1.06
5	258,219	630,759	621,140	312,543	308,597	9,619	4,971	4,648	3,490	0.56
6	261,193	632,478	622,415	312,575	309,840	10,063	5,135	4,928	1,719	0.27
7	264,547	634,785	624,754	313,408	311,346	10,031	5,046	4,985	2,307	0.37
8	268,548	637,448	627,662	314,412	313,250	9,786	4,916	4,870	2,663	0.42
9	272,482	641,017	631,140	315,654	315,486	9,877	4,848	5,029	3,569	0.56
10	277,532	645,859	635,827	317,822	318,005	10,032	4,864	5,168	4,842	0.76
11	282,976	651,901	641,821	320,505	321,316	10,080	4,870	5,210	6,042	0.94
12	287,745	657,119	646,729	322,436	324,293	10,390	4,968	5,422	5,218	0.80
13	292,305	662,383	651,618	324,905	326,713	10,765	5,065	5,700	5,264	0.80
14	297,517	668,842	657,377	327,636	329,741	11,465	5,332	6,133	6,459	0.98
15	302,605	674,912	662,885	330,328	332,557	12,027	5,640	6,387	6,070	0.91
16	306,942	679,863	667,512	332,385	335,127	12,351	5,740	6,611	4,951	0.73
17	310,889	684,365	672,251	334,398	337,853	12,114	5,492	6,622	4,502	0.66
18	314,248	686,237	674,123	334,898	339,225	12,114	5,488	6,626	1,872	0.27
19	318,925	691,230	678,869	337,029	341,840	12,361	5,554	6,807	4,993	0.73

表7 世帯数および人口【2/2】

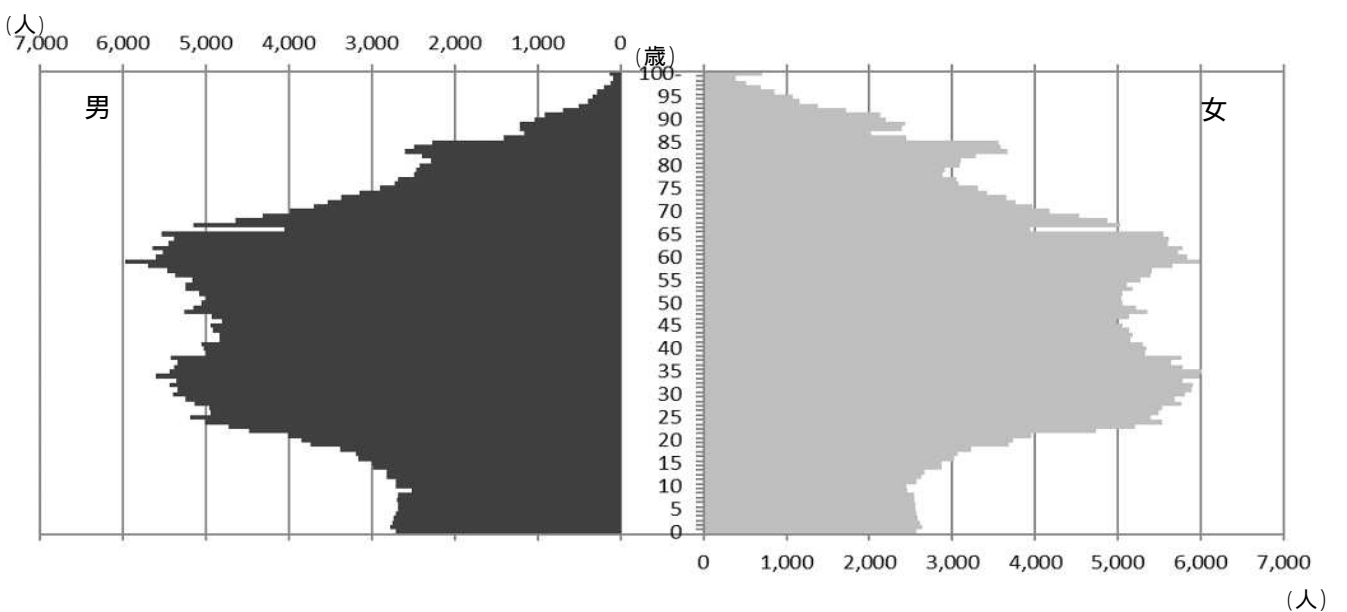
年	世帯数	総人口	日本人人口			外国人人口			対前年比増加人口	
			計	男	女	計	男	女	実数	率
平成 20 年	324,194	697,174	684,107	339,385	344,722	13,067	5,825	7,242	5,944	0.86
21	329,290	702,922	689,187	341,481	347,706	13,735	6,145	7,590	5,748	0.82
22	332,307	706,449	692,450	342,512	349,938	13,999	6,202	7,797	3,527	0.50
23	333,414	707,280	693,368	342,158	351,210	13,912	6,035	7,877	831	0.12
24	335,465	707,903	694,886	342,261	352,625	13,017	5,679	7,338	623	0.09
25	344,228	709,262	696,522	342,647	353,875	12,740	5,613	7,127	1,359	0.19
26	347,096	711,212	698,354	343,353	355,001	12,858	5,741	7,117	1,950	0.27
27	350,732	714,656	701,104	344,156	356,948	13,552	6,138	7,414	3,444	0.48
28	355,564	719,109	704,447	345,341	359,106	14,662	6,659	8,003	4,453	0.62
29	360,633	723,711	707,289	346,119	361,170	16,422	7,566	8,856	4,602	0.64
30	365,725	728,479	710,239	346,719	363,520	18,240	8,438	9,802	4,768	0.66
31	370,567	732,433	712,780	347,090	365,690	19,653	9,189	10,464	3,954	0.54
令和 2 年	377,837	739,435	717,945	349,021	368,924	21,490	9,925	11,565	7,002	0.96
3	380,495	740,099	719,971	349,575	370,396	20,128	9,464	10,664	664	0.09
4	381,830	738,358	719,529	348,931	370,598	18,829	8,805	10,024	1,741	0.24
5	385,142	738,914	718,101	347,906	370,195	20,813	9,743	11,070	556	0.08

注：(1) 「世帯数」について、昭和23～28年は食糧配給台帳(外国人を含む)、昭和29～42年は住民登録(外国人のみの世帯は含まない)、昭和43年以降は住民基本台帳(外国人のみの世帯について、平成24年までは含まず、平成25年からは含む)の数値である。  
 (2) 「総人口」は、「日本人人口」と「外国人人口」の計である。(ただし、昭和28年、29年は外国人登録数が不詳のため、日本人のみの人口である)  
 (3) 「日本人人口」について、昭和23～28年は食糧配給台帳(外国人を含む)、昭和29～42年は住民登録、昭和43年以降は住民基本台帳(日本人人口)の数値である。  
 (4) 「外国人人口」について、昭和29年までは不詳、昭和30年～平成24年は外国人登録、平成25年以降は住民基本台帳の外国人人口の数値である。  
 (5) 「対前年比増加人口」は、「総人口」の増減値である。なお、外国人数が不詳の期間があるため、昭和29年、30年については参考値として( )表示した。

資料：東京都総務局統計部統計調整課「東京都統計年鑑」、区民部戸籍住民課「練馬区の世帯と人口」

各項目における資料の推移

年	世帯数	総人口	日本人人口	外国人人口
昭和23年 ～ 昭和27年	食糧配給台帳 (外国人を含む)			外国人登録法 施行前
昭和28年	住民登録	住民登録 +	住民登録	外国人登録 (昭和28、29 年は不詳)
昭和29年 ～ 昭和42年		外国人登録		
昭和43年 ～ 平成24年	住民基本台帳 (平成24年ま では外国人を 含まない)	住民基本台帳 +	住民基本台帳	
平成25年 ～ 平成25年		住民基本台帳	住民基本台帳 のうち日本人	住民基本台帳 のうち外国人

表8 町丁別世帯数および人口（住民基本台帳）【1/4】

(令和5年10月1日現在)

町 丁 名	世 帯 数	人 口			人 口 密 度 人/km <sup>2</sup>	1 世 帯 当 たり 人 員	対 前 年 比 増 加	
		計	男	女			世 帯 数	人 口
総 数	389,023	740,595	358,277	382,318	15,403	1.90	3,702	1,143
旭 丘	4,943	7,339	3,654	3,685	17,856	1.48	45	40
1 丁目	3,401	4,919	2,484	2,435	22,564	1.45	31	41
2 丁目	1,542	2,420	1,170	1,250	12,539	1.57	14	1
小 竹 町	5,807	9,577	4,555	5,022	18,524	1.65	40	19
1 丁目	3,137	5,190	2,502	2,688	20,927	1.65	-	9
2 丁目	2,670	4,387	2,053	2,334	16,309	1.64	40	10
栄 町	2,663	4,149	1,941	2,208	24,844	1.56	77	47
羽 沢	3,896	6,711	3,270	3,441	14,432	1.72	52	86
1 丁目	928	1,373	675	698	19,338	1.48	8	10
2 丁目	1,965	3,424	1,649	1,775	14,952	1.74	58	95
3 丁目	1,003	1,914	946	968	11,600	1.91	14	19
豊 玉 上	4,531	6,625	3,133	3,492	21,234	1.46	67	28
1 丁目	1,519	2,293	1,108	1,185	13,178	1.51	32	62
2 丁目	3,012	4,332	2,025	2,307	31,391	1.44	99	90
豊 玉 中	6,371	10,903	5,444	5,459	20,228	1.71	231	202
1 丁目	1,458	2,504	1,264	1,240	18,548	1.72	89	90
2 丁目	2,068	3,365	1,720	1,645	21,851	1.63	89	93
3 丁目	1,980	3,083	1,518	1,565	20,973	1.56	43	30
4 丁目	865	1,951	942	1,009	18,942	2.26	10	11
豊 玉 南	4,601	8,809	4,374	4,435	19,234	1.91	81	185
1 丁目	1,231	2,261	1,093	1,168	20,743	1.84	8	20
2 丁目	1,136	2,041	994	1,047	13,168	1.80	7	34
3 丁目	2,234	4,507	2,287	2,220	23,232	2.02	82	171
豊 玉 北	12,792	19,496	9,391	10,105	23,951	1.52	144	110
1 丁目	1,681	2,603	1,195	1,408	21,512	1.55	14	11
2 丁目	1,579	2,476	1,204	1,272	20,633	1.57	1	13
3 丁目	2,264	3,274	1,584	1,690	21,123	1.45	49	62
4 丁目	2,744	4,098	2,020	2,078	26,610	1.49	67	86
5 丁目	2,691	3,883	1,870	2,013	27,154	1.44	11	-
6 丁目	1,833	3,162	1,518	1,644	26,132	1.73	2	36
中 村	5,111	9,883	4,694	5,189	19,885	1.93	56	32
1 丁目	1,221	2,404	1,151	1,253	16,243	1.97	11	16
2 丁目	1,672	3,419	1,636	1,783	21,917	2.04	45	43
3 丁目	2,218	4,060	1,907	2,153	21,036	1.83	-	27
中 村 南	5,892	11,097	5,429	5,668	21,589	1.88	124	118
1 丁目	2,121	4,273	2,151	2,122	19,874	2.01	52	37
2 丁目	2,235	3,808	1,847	1,961	22,667	1.70	55	51
3 丁目	1,536	3,016	1,431	1,585	23,023	1.96	17	30
中 村 北	7,018	11,616	5,436	6,180	25,929	1.66	23	116
1 丁目	2,203	3,680	1,752	1,928	30,164	1.67	23	24
2 丁目	1,697	3,034	1,485	1,549	24,468	1.79	37	74
3 丁目	1,361	2,034	936	1,098	25,425	1.49	8	44
4 丁目	1,757	2,868	1,263	1,605	23,508	1.63	45	26
桜 台	14,642	25,472	12,325	13,147	18,391	1.74	81	79
1 丁目	3,397	5,155	2,453	2,702	25,024	1.52	95	78
2 丁目	2,657	4,642	2,252	2,390	19,025	1.75	30	104
3 丁目	2,546	4,669	2,216	2,453	16,382	1.83	30	58
4 丁目	2,218	3,486	1,682	1,804	23,086	1.57	8	20
5 丁目	2,044	3,923	1,968	1,955	16,278	1.92	38	18
6 丁目	1,780	3,597	1,754	1,843	13,942	2.02	-	7
練 馬	9,301	14,657	7,049	7,608	18,460	1.58	62	50
1 丁目	2,860	4,267	2,101	2,166	20,714	1.49	34	45
2 丁目	1,783	2,985	1,436	1,549	11,180	1.67	9	2
3 丁目	2,387	3,566	1,723	1,843	26,612	1.49	4	2
4 丁目	2,271	3,839	1,789	2,050	20,529	1.69	33	5
向 山	5,908	10,984	5,418	5,566	14,568	1.86	44	52
1 丁目	1,121	1,759	866	893	19,330	1.57	16	13
2 丁目	1,341	2,535	1,280	1,255	16,355	1.89	11	49
3 丁目	1,289	2,465	1,180	1,285	8,649	1.91	17	34
4 丁目	2,157	4,225	2,092	2,133	18,946	1.96	56	18

表8 町丁別世帯数および人口（住民基本台帳）【2/4】

町 丁 名	世 帯 数	人 口			人 口 密 度 人/km <sup>2</sup>	1 世 帯 当 たり 人 員	対 前 年 比 増 加	
		計	男	女			世 帯 数	人 口
貫 井	11,903	21,051	10,043	11,008	19,692	1.77	69	150
1 丁 目	2,749	5,055	2,342	2,713	24,420	1.84	6	16
2 丁 目	2,492	4,139	2,004	2,135	22,495	1.66	28	45
3 丁 目	2,977	5,004	2,311	2,693	18,812	1.68	5	27
4 丁 目	2,244	4,309	2,080	2,229	16,199	1.92	30	81
5 丁 目	1,441	2,544	1,306	1,238	17,425	1.77	10	13
錦	3,278	6,301	3,120	3,181	17,901	1.92	42	8
1 丁 目	1,947	3,663	1,804	1,859	18,315	1.88	17	4
2 丁 目	1,331	2,638	1,316	1,322	17,355	1.98	25	4
氷 川 台	7,408	13,661	6,519	7,142	17,469	1.84	150	127
1 丁 目	124	225	101	124	1,510	1.81	4	4
2 丁 目	1,425	3,002	1,486	1,516	18,646	2.11	29	32
3 丁 目	2,979	5,165	2,448	2,717	22,263	1.73	55	36
4 丁 目	2,880	5,269	2,484	2,785	21,954	1.83	62	55
平 和 台	7,000	13,872	6,832	7,040	19,134	1.98	67	20
1 丁 目	1,700	3,490	1,771	1,719	17,626	2.05	58	60
2 丁 目	1,635	3,054	1,477	1,577	19,329	1.87	26	7
3 丁 目	2,088	4,377	2,151	2,226	21,995	2.10	44	25
4 丁 目	1,577	2,951	1,433	1,518	17,359	1.87	55	8
早 宮	9,849	19,311	9,244	10,067	16,282	1.96	228	193
1 丁 目	3,132	5,834	2,801	3,033	17,787	1.86	82	72
2 丁 目	2,205	4,164	1,975	2,189	13,432	1.89	26	35
3 丁 目	2,373	4,895	2,358	2,537	16,593	2.06	81	106
4 丁 目	2,139	4,418	2,110	2,308	17,462	2.07	39	20
春 日 町	13,724	26,623	12,707	13,916	15,144	1.94	251	141
1 丁 目	2,369	4,687	2,269	2,418	11,896	1.98	38	31
2 丁 目	2,418	4,630	2,242	2,388	15,180	1.91	23	19
3 丁 目	2,298	4,221	1,973	2,248	17,229	1.84	98	157
4 丁 目	2,264	4,420	2,150	2,270	14,444	1.95	35	10
5 丁 目	2,277	4,467	2,097	2,370	17,115	1.96	52	31
6 丁 目	2,098	4,198	1,976	2,222	16,996	2.00	5	7
高 松	8,581	17,988	8,835	9,153	13,016	2.10	138	15
1 丁 目	1,506	2,966	1,426	1,540	12,952	1.97	17	14
2 丁 目	1,261	2,574	1,234	1,340	12,375	2.04	1	6
3 丁 目	1,308	3,175	1,532	1,643	14,564	2.43	28	37
4 丁 目	1,623	3,460	1,732	1,728	15,109	2.13	60	47
5 丁 目	1,421	2,740	1,354	1,386	11,660	1.93	28	8
6 丁 目	1,462	3,073	1,557	1,516	11,684	2.10	4	9
北 町	15,958	27,281	13,578	13,703	16,696	1.71	331	464
1 丁 目	3,070	4,948	2,416	2,532	19,031	1.61	156	264
2 丁 目	3,422	6,485	3,151	3,334	25,940	1.90	100	108
3 丁 目	1,899	3,320	1,600	1,720	24,776	1.75	73	85
4 丁 目	766	766	689	77	3,089	1.00	51	51
5 丁 目	1,345	2,422	1,198	1,224	17,424	1.80	12	3
6 丁 目	1,628	2,732	1,289	1,443	15,348	1.68	14	10
7 丁 目	1,638	2,894	1,411	1,483	13,781	1.77	29	60
8 丁 目	2,190	3,714	1,824	1,890	17,274	1.70	2	15
田 柄	13,909	28,739	14,080	14,659	17,302	2.07	1	250
1 丁 目	2,473	4,935	2,397	2,538	17,945	2.00	28	28
2 丁 目	3,824	7,062	3,431	3,631	17,699	1.85	20	19
3 丁 目	2,450	5,409	2,709	2,700	17,009	2.21	52	136
4 丁 目	3,234	7,262	3,577	3,685	17,541	2.25	17	41
5 丁 目	1,928	4,071	1,966	2,105	15,965	2.11	12	64
光 が 丘	12,730	26,260	12,119	14,141	15,715	2.06	12	205
1 丁 目	1,558	2,525	1,143	1,382	35,563	1.62	8	27
2 丁 目	2,566	5,165	2,281	2,884	20,176	2.01	3	27
3 丁 目	3,962	8,742	4,157	4,585	30,460	2.21	7	40
4 丁 目	-	-	-	-	-	-	-	-
5 丁 目	1,602	3,183	1,400	1,783	19,409	1.99	4	23
6 丁 目	472	1,011	452	559	12,962	2.14	5	17
7 丁 目	2,570	5,634	2,686	2,948	27,350	2.19	11	71

表8 町丁別世帯数および人口（住民基本台帳）【3/4】

町 丁 名	世 帯 数	人 口			人 口 密 度 人/㎢	1 世 帯 当 たり 人 員	対 前 年 比 増 加	
		計	男	女			世 帯 数	人 口
旭 町	7,000	13,038	6,493	6,545	16,932	1.86	61	12
1 丁目	1,954	4,259	2,088	2,171	17,313	2.18	1	20
2 丁目	2,637	4,580	2,290	2,290	15,525	1.74	67	65
3 丁目	2,409	4,199	2,115	2,084	18,336	1.74	7	33
土 支 田	6,413	14,377	7,128	7,249	12,174	2.24	75	61
1 丁目	1,667	3,629	1,768	1,861	14,873	2.18	30	25
2 丁目	1,435	3,166	1,572	1,594	10,769	2.21	62	47
3 丁目	1,830	4,220	2,101	2,119	13,613	2.31	9	1
4 丁目	1,481	3,362	1,687	1,675	10,096	2.27	8	12
富 士 見 台	8,050	15,555	7,565	7,990	16,220	1.93	107	34
1 丁目	1,545	3,106	1,501	1,605	18,488	2.01	25	20
2 丁目	2,337	4,135	2,024	2,111	17,823	1.77	33	11
3 丁目	2,292	4,246	2,048	2,198	16,586	1.85	35	42
4 丁目	1,876	4,068	1,992	2,076	13,426	2.17	14	23
南 田 中	6,454	12,290	6,021	6,269	13,244	1.90	14	106
1 丁目	1,245	2,497	1,234	1,263	14,351	2.01	5	25
2 丁目	931	1,830	916	914	10,702	1.97	4	2
3 丁目	1,414	2,562	1,229	1,333	13,556	1.81	31	70
4 丁目	1,535	3,115	1,579	1,536	15,498	2.03	25	15
5 丁目	1,329	2,286	1,063	1,223	11,845	1.72	7	28
高 野 台	7,743	15,384	7,274	8,110	16,649	1.99	85	2
1 丁目	1,826	3,489	1,572	1,917	17,801	1.91	27	-
2 丁目	1,658	3,365	1,626	1,739	20,518	2.03	47	36
3 丁目	1,530	2,893	1,392	1,501	12,207	1.89	13	10
4 丁目	1,296	2,604	1,233	1,371	18,083	2.01	-	11
5 丁目	1,433	3,033	1,451	1,582	16,574	2.12	2	17
谷 原	5,950	13,451	6,616	6,835	11,893	2.26	58	5
1 丁目	1,008	2,170	1,081	1,089	9,394	2.15	12	24
2 丁目	868	1,765	845	920	12,518	2.03	10	12
3 丁目	859	2,077	1,011	1,066	12,742	2.42	8	3
4 丁目	790	1,947	978	969	10,194	2.46	1	9
5 丁目	1,406	3,230	1,572	1,658	14,229	2.30	6	36
6 丁目	1,019	2,262	1,129	1,133	12,708	2.22	23	11
三 原 台	4,342	9,438	4,668	4,770	15,029	2.17	47	35
1 丁目	1,951	4,158	2,074	2,084	17,544	2.13	20	7
2 丁目	932	2,142	1,072	1,070	13,731	2.30	3	-
3 丁目	1,459	3,138	1,522	1,616	13,353	2.15	30	28
石 神 井 町	15,187	28,169	13,368	14,801	14,573	1.85	146	221
1 丁目	1,825	3,140	1,427	1,713	13,249	1.72	32	32
2 丁目	2,529	4,745	2,185	2,560	17,255	1.88	22	54
3 丁目	1,991	3,301	1,562	1,739	20,252	1.66	41	37
4 丁目	1,787	3,430	1,645	1,785	17,500	1.92	18	19
5 丁目	991	1,751	840	911	5,817	1.77	4	22
6 丁目	1,667	3,147	1,514	1,633	15,130	1.89	25	26
7 丁目	2,156	4,202	2,038	2,164	16,944	1.95	1	2
8 丁目	2,241	4,453	2,157	2,296	14,600	1.99	3	33
石 神 井 台	15,058	30,773	14,859	15,914	13,732	2.04	17	140
1 丁目	748	1,638	794	844	4,475	2.19	46	50
2 丁目	2,213	4,642	2,264	2,378	14,831	2.10	5	11
3 丁目	2,770	5,397	2,617	2,780	17,354	1.95	2	30
4 丁目	2,237	4,608	2,151	2,457	16,225	2.06	3	45
5 丁目	1,756	3,936	1,925	2,011	15,080	2.24	11	3
6 丁目	1,379	2,984	1,440	1,544	13,321	2.16	3	7
7 丁目	2,189	3,701	1,794	1,907	16,449	1.69	16	62
8 丁目	1,766	3,867	1,874	1,993	15,047	2.19	9	38
上 石 神 井	10,807	18,301	8,880	9,421	13,597	1.69	212	106
1 丁目	3,524	5,442	2,657	2,785	16,053	1.54	17	-
2 丁目	2,520	4,369	2,070	2,299	14,139	1.73	44	5
3 丁目	2,022	3,675	1,806	1,869	10,652	1.82	62	38
4 丁目	2,741	4,815	2,347	2,468	13,640	1.76	89	63
上石神井南町	1,131	2,215	1,077	1,138	12,514	1.96	-	24



表8 町丁別世帯数および人口（住民基本台帳）【4/4】

町 丁 名	世 帯 数	人 口			人口密度 人/㎢	1世帯 当たり人員	対 前 年 比 増 加	
		計	男	女			世 帯 数	人 口
下 石 神 井	8,953	18,092	8,916	9,176	15,530	2.02	46	16
1丁目	1,291	2,732	1,360	1,372	16,458	2.12	29	24
2丁目	1,605	3,335	1,624	1,711	15,584	2.08	39	50
3丁目	1,141	2,412	1,187	1,225	13,942	2.11	33	9
4丁目	1,965	3,462	1,710	1,752	15,455	1.76	16	44
5丁目	1,323	2,630	1,291	1,339	16,541	1.99	5	23
6丁目	1,628	3,521	1,744	1,777	15,376	2.16	14	16
立 野 町	2,444	5,262	2,534	2,728	14,739	2.15	7	33
関 町 東	3,135	5,314	2,656	2,658	16,711	1.70	92	104
1丁目	2,091	3,777	1,893	1,884	17,014	1.81	44	78
2丁目	1,044	1,537	763	774	16,010	1.47	48	26
関 町 南	9,270	18,524	8,894	9,630	17,676	2.00	102	17
1丁目	1,329	2,441	1,136	1,305	14,110	1.84	14	8
2丁目	2,194	4,274	2,079	2,195	15,430	1.95	15	5
3丁目	2,082	4,253	2,089	2,164	15,636	2.04	10	1
4丁目	3,665	7,556	3,590	3,966	23,178	2.06	63	15
関 町 北	11,981	22,029	10,511	11,518	16,391	1.84	82	9
1丁目	2,236	3,590	1,694	1,896	25,282	1.61	57	29
2丁目	2,913	4,718	2,186	2,532	22,903	1.62	29	11
3丁目	2,187	4,118	2,009	2,109	11,407	1.88	10	9
4丁目	2,192	4,197	1,997	2,200	11,923	1.91	2	4
5丁目	2,453	5,406	2,625	2,781	19,102	2.20	4	54
東 大 泉	18,490	35,424	16,653	18,771	14,584	1.92	96	169
1丁目	2,540	4,845	2,199	2,646	17,944	1.91	62	148
2丁目	3,052	6,332	3,031	3,301	15,185	2.07	45	44
3丁目	2,681	4,857	2,236	2,621	14,991	1.81	29	47
4丁目	1,708	2,916	1,388	1,528	13,018	1.71	10	11
5丁目	2,186	4,109	1,891	2,218	11,740	1.88	42	94
6丁目	3,434	6,430	2,990	3,440	14,548	1.87	14	54
7丁目	2,889	5,935	2,918	3,017	14,764	2.05	4	11
西 大 泉 町	15	33	13	20	16,500	2.20	1	-
西 大 泉	10,079	22,008	10,746	11,262	12,119	2.18	11	88
1丁目	1,955	4,049	1,991	2,058	14,777	2.07	14	5
2丁目	1,284	2,882	1,393	1,489	8,760	2.24	10	27
3丁目	1,778	3,771	1,822	1,949	12,654	2.12	18	26
4丁目	1,565	3,741	1,832	1,909	10,689	2.39	5	20
5丁目	2,201	4,724	2,287	2,437	12,366	2.15	5	56
6丁目	1,296	2,841	1,421	1,420	15,525	2.19	11	16
南 大 泉	12,820	26,847	13,009	13,838	14,923	2.09	21	147
1丁目	2,227	4,763	2,318	2,445	14,303	2.14	7	12
2丁目	1,957	4,374	2,132	2,242	15,566	2.24	16	24
3丁目	2,280	4,806	2,348	2,458	14,261	2.11	23	50
4丁目	3,145	6,278	3,066	3,212	17,200	2.00	13	45
5丁目	2,350	4,698	2,233	2,465	12,978	2.00	1	18
6丁目	861	1,928	912	1,016	15,934	2.24	7	2
大 泉 町	10,100	21,657	10,681	10,976	10,422	2.14	6	179
1丁目	2,336	5,183	2,601	2,582	10,471	2.22	13	34
2丁目	2,189	4,611	2,267	2,344	9,874	2.11	-	56
3丁目	1,736	3,701	1,823	1,878	9,049	2.13	3	57
4丁目	1,673	3,763	1,860	1,903	10,939	2.25	8	15
5丁目	1,004	2,061	1,009	1,052	9,079	2.05	8	19
6丁目	1,162	2,338	1,121	1,217	17,191	2.01	12	2
大 泉 学 園 町	15,785	34,009	16,525	17,484	10,591	2.15	28	140
1丁目	1,442	3,110	1,489	1,621	13,234	2.16	13	40
2丁目	1,967	3,938	1,929	2,009	11,826	2.00	3	10
3丁目	1,369	3,225	1,615	1,610	8,909	2.36	13	11
4丁目	1,906	4,215	2,045	2,170	11,034	2.21	-	57
5丁目	2,189	4,776	2,299	2,477	12,470	2.18	61	79
6丁目	2,315	5,154	2,483	2,671	12,099	2.23	1	22
7丁目	2,373	4,946	2,380	2,566	12,396	2.08	21	57
8丁目	2,158	4,579	2,247	2,332	12,899	2.12	12	42
9丁目	66	66	38	28	196	1.00	2	2

資料：区民部戸籍住民課「練馬区の世帯と人口」

表9 年齢別人口(住民基本台帳)

(令和5年1月1日現在)

年 齢	計	男	女	年 齢	計	男	女
総 数	738,914	357,649	381,265				
0 ~ 4 歳	26,748	13,734	13,014	50 ~ 54 歳	60,105	29,932	30,173
0	5,006	2,618	2,388	50	12,110	5,972	6,138
1	5,251	2,682	2,569	51	12,005	5,960	6,045
2	5,368	2,767	2,601	52	12,228	6,126	6,102
3	5,412	2,767	2,645	53	11,896	5,973	5,923
4	5,711	2,900	2,811	54	11,866	5,901	5,965
5 ~ 9 歳	29,639	15,057	14,582	55 ~ 59 歳	52,345	26,711	25,634
5	5,723	2,897	2,826	55	12,034	6,106	5,928
6	5,971	3,033	2,938	56	8,738	4,530	4,208
7	5,979	3,049	2,930	57	11,196	5,802	5,394
8	5,947	3,037	2,910	58	10,547	5,317	5,230
9	6,019	3,041	2,978	59	9,830	4,956	4,874
10 ~ 14 歳	29,556	15,190	14,366	60 ~ 64 歳	41,534	20,990	20,544
10	5,813	2,998	2,815	60	9,101	4,613	4,488
11	5,710	2,982	2,728	61	8,622	4,346	4,276
12	6,100	3,087	3,013	62	8,248	4,159	4,089
13	5,863	2,987	2,876	63	7,977	4,016	3,961
14	6,070	3,136	2,934	64	7,586	3,856	3,730
15 ~ 19 歳	30,527	15,731	14,796	65 ~ 69 歳	33,890	17,015	16,875
15	5,969	3,168	2,801	65	7,214	3,597	3,617
16	5,831	3,005	2,826	66	6,808	3,418	3,390
17	5,761	2,942	2,819	67	6,798	3,424	3,374
18	6,218	3,174	3,044	68	6,478	3,267	3,211
19	6,748	3,442	3,306	69	6,592	3,309	3,283
20 ~ 24 歳	43,484	21,150	22,334	70 ~ 74 歳	37,712	17,946	19,766
20	7,234	3,690	3,544	70	6,862	3,347	3,515
21	7,850	3,842	4,008	71	6,809	3,233	3,576
22	8,588	4,167	4,421	72	7,392	3,518	3,874
23	9,548	4,550	4,998	73	8,340	3,957	4,383
24	10,264	4,901	5,363	74	8,309	3,891	4,418
25 ~ 29 歳	51,976	24,621	27,355	75 ~ 79 歳	31,022	13,476	17,546
25	10,459	4,892	5,567	75	8,222	3,743	4,479
26	10,370	4,931	5,439	76	5,652	2,462	3,190
27	10,440	4,915	5,525	77	4,918	2,165	2,753
28	10,698	5,120	5,578	78	5,898	2,459	3,439
29	10,009	4,763	5,246	79	6,332	2,647	3,685
30 ~ 34 歳	50,008	24,200	25,808	80 ~ 84 歳	26,732	10,443	16,289
30	10,086	4,816	5,270	80	6,028	2,481	3,547
31	10,215	4,937	5,278	81	6,121	2,402	3,719
32	9,854	4,748	5,106	82	5,449	2,114	3,335
33	9,876	4,801	5,075	83	4,734	1,810	2,924
34	9,977	4,898	5,079	84	4,400	1,636	2,764
35 ~ 39 歳	51,140	25,442	25,698	85 ~ 89 歳	20,007	7,203	12,804
35	9,970	4,950	5,020	85	4,719	1,737	2,982
36	9,873	4,899	4,974	86	4,482	1,702	2,780
37	10,104	5,017	5,087	87	4,147	1,488	2,659
38	10,728	5,356	5,372	88	3,451	1,185	2,266
39	10,465	5,220	5,245	89	3,208	1,091	2,117
40 ~ 44 歳	52,013	26,303	25,710	90 ~ 94 歳	9,740	2,912	6,828
40	10,237	5,161	5,076	90	2,843	920	1,923
41	10,179	5,120	5,059	91	2,302	732	1,570
42	10,299	5,196	5,103	92	1,887	582	1,305
43	10,634	5,373	5,261	93	1,499	376	1,123
44	10,664	5,453	5,211	94	1,209	302	907
45 ~ 49 歳	57,565	28,908	28,657	95 ~ 99 歳	2,784	634	2,150
45	10,748	5,363	5,385	95	963	232	731
46	11,079	5,553	5,526	96	706	168	538
47	11,342	5,712	5,630	97	543	132	411
48	11,842	5,983	5,859	98	318	59	259
49	12,554	6,297	6,257	99	254	43	211
				100 歳 以上	387	51	336

資料：区民部戸籍住民課「練馬区年齢別人口」

表10 特殊年齢構造指数

		(各年1月1日現在)				
年		年少人口指数	老年人口指数	従属人口指数	老年化指数	老年人口1人当たり 生産年齢人口
平成	26年	18.7	31.2	49.9	167.4	3.2
	27年	18.6	32.1	50.8	172.2	3.1
	28年	18.6	32.6	51.2	175.5	3.1
	29年	18.4	32.8	51.2	178.1	3.0
	30年	18.3	32.9	51.2	179.8	3.0
令和	31年	18.1	32.9	51.0	181.4	3.0
	2年	17.9	32.7	50.6	182.4	3.1
	3年	17.8	32.9	50.7	184.1	3.0
	4年	17.7	33.1	50.9	186.6	3.0
	5年	17.5	33.1	50.6	188.8	3.0

- 注：
- (1) 年少人口指数 =  $\frac{\text{年少人口}(0 \sim 14 \text{歳})}{\text{生産年齢人口}(15 \sim 64 \text{歳})} \times 100$
  - (2) 老年人口指数 =  $\frac{\text{老年人口}(65 \text{歳以上})}{\text{生産年齢人口}(15 \sim 64 \text{歳})} \times 100$
  - (3) 従属人口指数 =  $\frac{\text{年少人口}(0 \sim 14 \text{歳}) + \text{老年人口}(65 \text{歳以上})}{\text{生産年齢人口}(15 \sim 64 \text{歳})} \times 100$
  - (4) 老年化指数 =  $\frac{\text{老年人口}(65 \text{歳以上})}{\text{年少人口}(0 \sim 14 \text{歳})} \times 100$
  - (5) 老年人口1人当たり生産年齢人口 =  $\frac{\text{生産年齢人口}(15 \sim 64 \text{歳})}{\text{老年人口}(65 \text{歳以上})}$

資料：区民部戸籍住民課

図6 特殊年齢構造指数の推移【表10関連】



表11 人口動態

年 お よ び 月	転 入 人 口 ( 住 民 基 本 台 帳 )			転 出 人 口 ( 住 民 基 本 台 帳 )			職 権 記 載 ・ 消 除 等 に 伴 う 増 加 人 口 ( 住 民 基 本 台 帳 )			婚 姻 ( 人 口 動 態 調 査 )	離 婚 ( 人 口 動 態 調 査 )	
	計	男	女	計	男	女	計	男	女			
平成 25 年	44,363	22,736	21,627	42,229	21,754	20,475	766	318	448	4,227	1,296	
26	44,966	22,837	22,129	41,608	21,556	20,052	584	291	293	4,142	1,213	
27	47,881	24,242	23,639	43,413	22,434	20,979	494	281	213	4,185	1,215	
28	47,618	23,932	23,686	42,965	22,074	20,891	413	243	170	4,130	1,216	
29	49,310	24,250	25,060	44,084	22,383	21,701	320	181	139	3,998	1,145	
令和 30 年	50,026	24,739	25,287	44,957	22,871	22,086	765	437	328	3,919	1,197	
元 年	53,238	26,400	26,838	44,872	22,866	22,006	756	462	294	4,225	1,126	
2	47,579	23,865	23,714	45,048	22,857	22,191	1,000	472	528	3,603	1,049	
3	45,445	22,651	22,794	45,277	22,947	22,330	605	294	311	3,486	1,005	
4	48,169	23,844	24,325	45,035	22,659	22,376	342	201	141	3,576	949	
令和 4 年 1 月	2,776	1,388	1,388	2,985	1,439	1,546	19	13	6	335	76	
2 月	3,046	1,452	1,594	3,309	1,685	1,624	27	20	7	374	68	
3 月	8,270	3,946	4,324	7,086	3,681	3,405	46	21	25	413	110	
4 月	5,787	2,971	2,816	4,563	2,346	2,217	37	18	19	170	92	
5 月	3,759	1,922	1,837	3,396	1,699	1,697	52	23	29	296	69	
6 月	3,573	1,738	1,835	3,361	1,652	1,709	31	21	10	223	93	
7 月	3,663	1,875	1,788	3,654	1,809	1,845	21	16	5	321	66	
8 月	3,908	1,908	2,000	3,514	1,761	1,753	25	12	13	277	63	
9 月	3,536	1,716	1,820	3,351	1,646	1,705	4	5	1	200	72	
10 月	3,556	1,793	1,763	3,410	1,728	1,682	31	24	7	266	75	
11 月	3,035	1,497	1,538	3,102	1,560	1,542	35	20	15	429	78	
12 月	3,260	1,638	1,622	3,304	1,653	1,651	14	8	6	272	87	
年 お よ び 月	出 生 ( 住 民 基 本 台 帳 )			出 生 ( 人 口 動 態 調 査 )			死 亡 ( 住 民 基 本 台 帳 )			死 亡 ( 人 口 動 態 調 査 )		
	計	男	女	計	男	女	計	男	女	計	男	女
平成 25 年	6,218	3,180	3,038	6,164	3,144	3,020	5,636	3,010	2,626	5,593	3,001	2,592
26	6,177	3,154	3,023	6,076	3,115	2,961	5,507	2,953	2,554	5,501	2,945	2,556
27	6,240	3,220	3,020	6,154	3,177	2,977	5,761	3,041	2,720	5,685	2,997	2,688
28	6,225	3,162	3,063	6,073	3,082	2,991	5,863	3,090	2,773	5,828	3,075	2,753
29	6,028	3,053	2,975	5,920	2,988	2,932	6,166	3,258	2,908	6,105	3,220	2,885
令和 30 年	5,836	2,975	2,861	5,703	2,918	2,785	6,186	3,282	2,904	6,134	3,251	2,883
元 年	5,634	2,882	2,752	5,536	2,810	2,726	6,242	3,283	2,959	6,204	3,252	2,952
2	5,515	2,854	2,661	5,406	2,796	2,610	6,382	3,298	3,084	6,348	3,273	3,075
3	5,341	2,730	2,611	5,236	2,677	2,559	6,645	3,450	3,195	6,550	3,394	3,156
4	5,217	2,740	2,477	5,104	2,687	2,417	7,453	3,813	3,640	7,397	3,753	3,644
令和 4 年 1 月	478	245	233	439	223	216	733	386	347	717	381	336
2 月	358	193	165	364	205	159	626	313	313	671	331	340
3 月	427	226	201	395	202	193	751	351	400	672	316	356
4 月	383	207	176	396	213	183	604	312	292	628	324	304
5 月	412	221	191	395	215	180	608	309	299	538	272	266
6 月	426	218	208	423	216	207	479	253	226	493	265	228
7 月	423	221	202	422	214	208	564	311	253	606	335	271
8 月	494	264	230	494	273	221	679	371	308	636	338	298
9 月	473	258	215	455	248	207	573	298	275	533	275	258
10 月	474	245	229	462	231	231	587	294	293	617	312	305
11 月	467	237	230	452	243	209	626	328	298	602	308	294
12 月	402	205	197	407	204	203	623	287	336	684	296	388

注：(1) 転入、転出、職権記載・消除等、出生、死亡(住民基本台帳)は外国人住民を含む。  
 (2) 職権記載・消除等は、出入国在留管理庁通知に基づく外国人住民の出国を含む。  
 (3) 婚姻・離婚(人口動態調査)は、1年間に届出られたもののうち、婚姻時の夫の住所、別居前の夫婦の住所が練馬区内のものを計上。  
 (4) 婚姻・離婚(人口動態調査)については、夫婦の一方が外国人の場合を含む。  
 (5) 出生・死亡(住民基本台帳)は、出生・死亡が原因で、住民基本台帳へ1年間に記載・消除されたものを指す。  
 (6) 出生・死亡(人口動態調査)は、人口動態調査で、1年間に発生したもののうち、翌年1月14日までに届出があったものについて、子の住所、死亡者の住所が練馬区内のものを計上。

資料：区民部戸籍住民課、健康部保健予防課

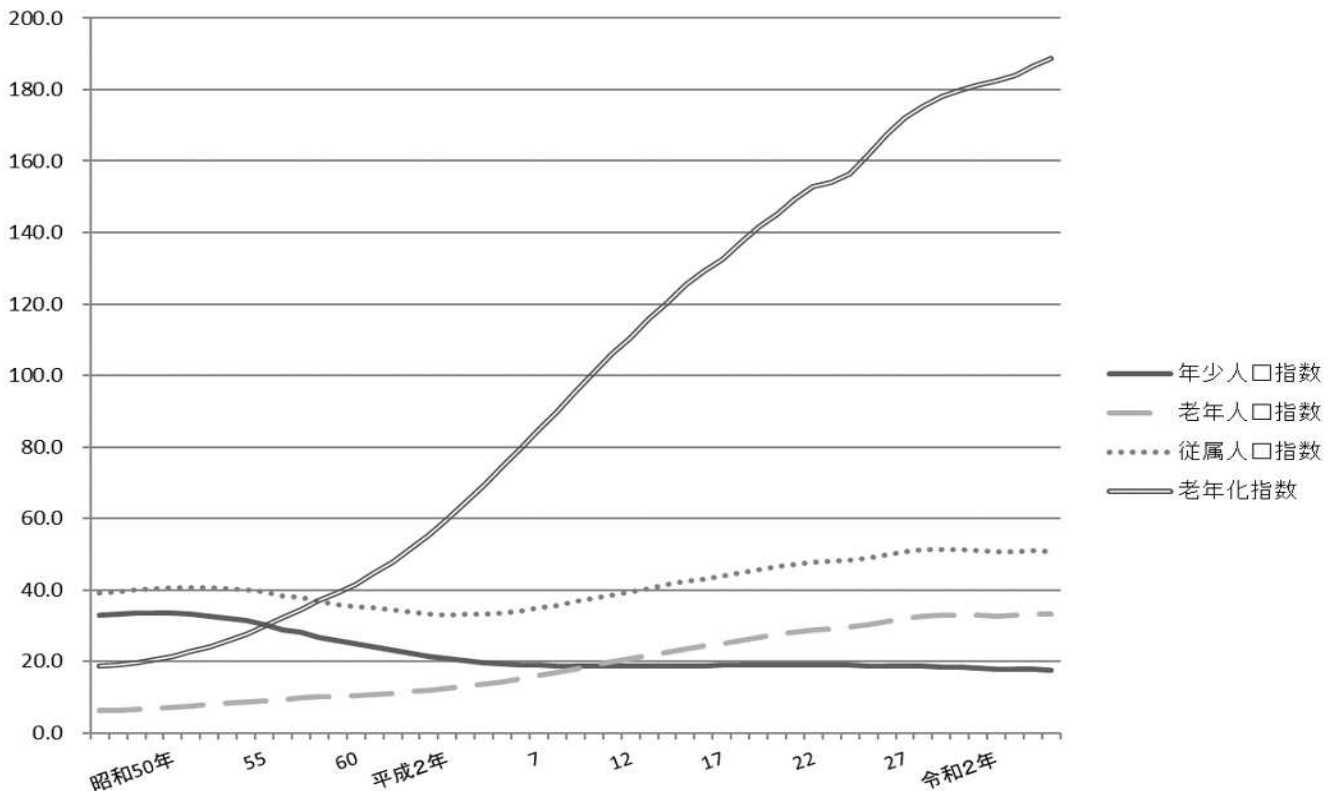
表12 合計特殊出生率

年	合計特殊出生率	年齢階級別出生率							
		15～19歳	20～24歳	25～29歳	30～34歳	35～39歳	40～44歳	45～49歳	
平成 25 年	1.22	0.01	0.07	0.29	0.46	0.32	0.06	0.00	
26	1.21	0.01	0.07	0.28	0.47	0.31	0.07	0.00	
27	1.24	0.01	0.07	0.26	0.49	0.33	0.07	0.00	
28	1.23	0.01	0.07	0.27	0.47	0.34	0.07	0.00	
29	1.20	0.01	0.06	0.26	0.48	0.32	0.07	0.00	
令和 30 年	1.16	0.01	0.05	0.24	0.46	0.33	0.07	0.00	
元 年	1.12	0.01	0.05	0.23	0.45	0.30	0.07	0.00	
2	1.10	0.01	0.05	0.22	0.43	0.31	0.08	0.00	
3	1.06	0.00	0.04	0.21	0.42	0.31	0.08	0.00	
4	1.04	0.00	0.04	0.19	0.41	0.30	0.09	0.00	

注：(1)「合計特殊出生率」とは、15歳から49歳までの女性の年齢別出生率を合計したもので、一人の女性が仮にその年次の年齢別出生率で一生の間に生むとした時の子ども数を表す。なお、算出に用いた15歳および49歳の出生数にはそれぞれ、14歳以下、50歳以上を含んでいる。

(2)「年齢階級別出生率」は、年齢階級ごとに出生数を女性人口で除して算出したものである。

資料：東京都保健医療局「人口動態統計年次推移(区市町村別)」、総務部総務課

図7 合計特殊出生率の推移【表12関連】



表13 町丁別・男女別人口（住民基本台帳）【1/4】

(各年1月1日現在)

町 丁 名	平成 31 年		令和 2 年		令和 3 年		令和 4 年		令和 5 年	
	男	女	男	女	男	女	男	女	男	女
総 数	356,279	376,154	358,946	380,489	359,039	381,060	357,736	380,622	357,649	381,265
旭 丘	3,605	3,600	3,717	3,668	3,721	3,679	3,669	3,660	3,638	3,649
1 丁目	2,421	2,354	2,528	2,391	2,547	2,425	2,501	2,402	2,488	2,410
2 丁目	1,184	1,246	1,189	1,277	1,174	1,254	1,168	1,258	1,150	1,239
小 竹 町	4,514	4,908	4,517	4,968	4,460	4,959	4,504	4,973	4,537	4,976
1 丁目	2,485	2,625	2,503	2,664	2,481	2,663	2,488	2,672	2,482	2,656
2 丁目	2,029	2,283	2,014	2,304	1,979	2,296	2,016	2,301	2,055	2,320
栄 町	1,867	2,038	1,847	2,089	1,863	2,103	1,934	2,177	1,901	2,186
羽 沢	3,200	3,372	3,179	3,389	3,186	3,370	3,197	3,368	3,274	3,454
1 丁目	636	681	648	699	657	689	661	689	662	695
2 丁目	1,632	1,723	1,588	1,717	1,591	1,719	1,594	1,726	1,652	1,796
3 丁目	932	968	943	973	938	962	942	953	960	963
豊 玉 上	3,082	3,430	3,070	3,484	3,063	3,537	3,019	3,481	3,097	3,506
1 丁目	1,152	1,163	1,167	1,197	1,144	1,223	1,137	1,208	1,132	1,212
2 丁目	1,930	2,267	1,903	2,287	1,919	2,314	1,882	2,273	1,965	2,294
豊 玉 中	5,242	5,204	5,384	5,386	5,365	5,331	5,354	5,322	5,377	5,369
1 丁目	1,185	1,154	1,234	1,225	1,235	1,200	1,227	1,179	1,243	1,215
2 丁目	1,623	1,508	1,625	1,528	1,649	1,557	1,678	1,577	1,684	1,593
3 丁目	1,483	1,524	1,547	1,604	1,519	1,557	1,502	1,562	1,492	1,545
4 丁目	951	1,018	978	1,029	962	1,017	947	1,004	958	1,016
豊 玉 南	4,273	4,279	4,312	4,322	4,300	4,385	4,254	4,323	4,363	4,391
1 丁目	1,153	1,221	1,158	1,224	1,172	1,227	1,125	1,176	1,111	1,159
2 丁目	976	995	969	998	959	1,033	973	1,027	982	1,022
3 丁目	2,144	2,063	2,185	2,100	2,169	2,125	2,156	2,120	2,270	2,210
豊 玉 北	9,210	9,859	9,377	10,183	9,431	10,206	9,359	10,168	9,280	10,010
1 丁目	1,202	1,389	1,229	1,421	1,224	1,414	1,207	1,413	1,183	1,389
2 丁目	1,160	1,268	1,154	1,317	1,166	1,248	1,169	1,246	1,215	1,261
3 丁目	1,542	1,569	1,627	1,664	1,631	1,674	1,580	1,671	1,574	1,662
4 丁目	1,930	2,029	1,953	2,079	1,980	2,126	1,978	2,085	1,952	2,026
5 丁目	1,803	1,939	1,849	2,019	1,902	2,072	1,882	2,047	1,842	2,002
6 丁目	1,573	1,665	1,565	1,683	1,528	1,672	1,543	1,706	1,514	1,670
中 村	4,746	5,091	4,778	5,179	4,759	5,224	4,698	5,219	4,661	5,169
1 丁目	1,209	1,293	1,192	1,291	1,157	1,279	1,160	1,259	1,154	1,238
2 丁目	1,605	1,677	1,625	1,694	1,636	1,745	1,607	1,748	1,608	1,758
3 丁目	1,932	2,121	1,961	2,194	1,966	2,200	1,931	2,212	1,899	2,173
中 村 南	5,240	5,529	5,340	5,686	5,316	5,677	5,345	5,550	5,415	5,595
1 丁目	2,036	2,093	2,113	2,195	2,088	2,164	2,107	2,125	2,127	2,089
2 丁目	1,794	1,848	1,812	1,882	1,812	1,903	1,805	1,876	1,849	1,926
3 丁目	1,410	1,588	1,415	1,609	1,416	1,610	1,433	1,549	1,439	1,580
中 村 北	5,530	6,142	5,535	6,197	5,475	6,164	5,487	6,217	5,479	6,224
1 丁目	1,812	1,959	1,805	1,990	1,779	1,981	1,795	1,990	1,752	1,944
2 丁目	1,507	1,548	1,515	1,556	1,529	1,546	1,522	1,566	1,526	1,574
3 丁目	919	1,075	921	1,076	911	1,074	933	1,128	943	1,117
4 丁目	1,292	1,560	1,294	1,575	1,256	1,563	1,237	1,533	1,258	1,589
桜 台	12,276	12,986	12,369	13,174	12,450	13,290	12,347	13,240	12,321	13,162
1 丁目	2,467	2,596	2,457	2,618	2,464	2,644	2,411	2,654	2,444	2,631
2 丁目	2,278	2,397	2,306	2,476	2,311	2,447	2,309	2,477	2,264	2,426
3 丁目	2,273	2,471	2,259	2,455	2,243	2,499	2,242	2,464	2,235	2,453
4 丁目	1,615	1,727	1,627	1,783	1,667	1,843	1,664	1,813	1,661	1,842
5 丁目	1,970	1,954	1,999	1,976	2,010	1,957	1,967	1,959	1,969	1,960
6 丁目	1,673	1,841	1,721	1,866	1,755	1,900	1,754	1,873	1,748	1,850
練 馬	6,946	7,355	7,016	7,435	7,004	7,458	7,091	7,559	7,029	7,526
1 丁目	1,980	2,068	1,992	2,100	1,979	2,131	2,060	2,183	2,055	2,137
2 丁目	1,487	1,513	1,463	1,513	1,479	1,518	1,476	1,491	1,453	1,512
3 丁目	1,713	1,787	1,746	1,841	1,709	1,808	1,735	1,859	1,718	1,835
4 丁目	1,766	1,987	1,815	1,981	1,837	2,001	1,820	2,026	1,803	2,042
向 山	5,329	5,508	5,396	5,634	5,470	5,653	5,435	5,675	5,403	5,600
1 丁目	877	884	867	897	876	910	863	886	857	891
2 丁目	1,282	1,273	1,296	1,292	1,313	1,287	1,289	1,293	1,291	1,279
3 丁目	1,167	1,273	1,163	1,276	1,177	1,277	1,180	1,295	1,198	1,302
4 丁目	2,003	2,078	2,070	2,169	2,104	2,179	2,103	2,201	2,057	2,128

表13 町丁別・男女別人口（住民基本台帳）【2/4】

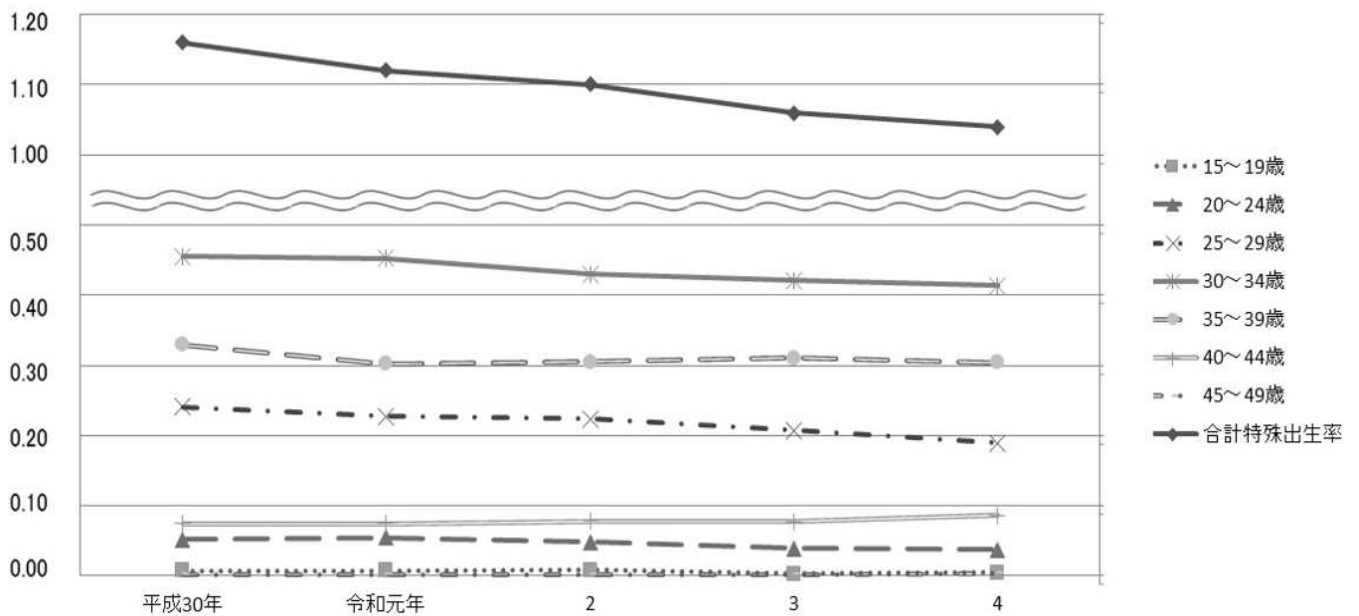
町 丁 名	平成 31 年		令和 2 年		令和 3 年		令和 4 年		令和 5 年	
	男	女	男	女	男	女	男	女	男	女
貴 井	9,660	10,145	9,874	10,414	9,823	10,496	9,658	10,500	9,985	10,908
1 丁目	2,415	2,708	2,406	2,712	2,406	2,721	2,332	2,680	2,350	2,712
2 丁目	1,692	1,748	1,732	1,801	1,774	1,878	1,758	1,862	2,001	2,112
3 丁目	2,353	2,497	2,349	2,519	2,325	2,559	2,243	2,563	2,287	2,653
4 丁目	2,094	2,152	2,104	2,189	2,053	2,120	2,062	2,138	2,054	2,179
5 丁目	1,106	1,040	1,283	1,193	1,265	1,218	1,263	1,257	1,293	1,252
錦	3,004	3,133	3,023	3,112	3,091	3,166	3,088	3,132	3,087	3,173
1 丁目	1,728	1,846	1,723	1,825	1,765	1,841	1,779	1,846	1,778	1,875
2 丁目	1,276	1,287	1,300	1,287	1,326	1,325	1,309	1,286	1,309	1,298
氷 川 台	6,575	6,887	6,627	7,026	6,599	7,030	6,561	7,059	6,493	7,062
1 丁目	109	133	110	127	103	123	107	121	101	120
2 丁目	1,466	1,456	1,517	1,509	1,495	1,525	1,484	1,517	1,472	1,487
3 丁目	2,491	2,583	2,509	2,638	2,488	2,650	2,496	2,698	2,464	2,698
4 丁目	2,509	2,715	2,491	2,752	2,513	2,732	2,474	2,723	2,456	2,757
平 和 台	6,816	6,952	6,911	7,045	6,861	7,032	6,848	6,992	6,869	7,007
1 丁目	1,839	1,808	1,817	1,782	1,824	1,771	1,792	1,738	1,811	1,724
2 丁目	1,516	1,589	1,506	1,579	1,490	1,561	1,471	1,559	1,476	1,580
3 丁目	2,154	2,198	2,138	2,200	2,112	2,175	2,180	2,198	2,136	2,194
4 丁目	1,307	1,357	1,450	1,484	1,435	1,525	1,405	1,497	1,446	1,509
早 宮	9,155	9,849	9,296	10,039	9,355	10,040	9,231	9,903	9,205	9,956
1 丁目	2,848	3,072	2,855	3,095	2,857	3,084	2,808	3,004	2,775	2,989
2 丁目	1,991	2,108	2,028	2,157	2,011	2,155	1,980	2,135	1,986	2,159
3 丁目	2,256	2,462	2,277	2,502	2,318	2,514	2,300	2,500	2,326	2,510
4 丁目	2,060	2,207	2,136	2,285	2,169	2,287	2,143	2,264	2,118	2,298
春 日 町	12,278	13,399	12,370	13,455	12,483	13,541	12,537	13,591	12,657	13,785
1 丁目	2,094	2,283	2,087	2,263	2,078	2,264	2,137	2,299	2,273	2,418
2 丁目	2,220	2,357	2,193	2,314	2,242	2,358	2,277	2,379	2,257	2,349
3 丁目	1,905	2,183	1,898	2,173	1,948	2,201	1,906	2,166	1,900	2,169
4 丁目	2,186	2,294	2,167	2,298	2,171	2,297	2,152	2,284	2,141	2,258
5 丁目	2,133	2,380	2,134	2,372	2,137	2,356	2,153	2,382	2,104	2,381
6 丁目	1,740	1,902	1,891	2,035	1,907	2,065	1,912	2,081	1,982	2,210
高 松	8,879	9,014	8,993	9,170	8,931	9,187	8,886	9,228	8,812	9,154
1 丁目	1,486	1,550	1,509	1,566	1,478	1,567	1,469	1,565	1,420	1,531
2 丁目	1,201	1,308	1,196	1,304	1,187	1,308	1,221	1,339	1,238	1,337
3 丁目	1,556	1,611	1,583	1,652	1,611	1,666	1,601	1,665	1,563	1,650
4 丁目	1,734	1,741	1,741	1,753	1,744	1,775	1,708	1,774	1,694	1,717
5 丁目	1,339	1,336	1,381	1,408	1,344	1,368	1,329	1,364	1,353	1,388
6 丁目	1,563	1,468	1,583	1,487	1,567	1,503	1,558	1,521	1,544	1,531
北 町	13,151	12,744	13,295	12,933	13,337	13,099	13,303	13,252	13,426	13,520
1 丁目	2,223	2,283	2,228	2,308	2,297	2,379	2,247	2,381	2,298	2,401
2 丁目	3,088	3,170	3,091	3,165	3,063	3,181	3,060	3,229	3,106	3,359
3 丁目	1,316	1,374	1,364	1,439	1,437	1,515	1,473	1,603	1,606	1,718
4 丁目	898	61	923	71	898	69	844	62	734	67
5 丁目	1,178	1,185	1,219	1,201	1,183	1,217	1,204	1,222	1,211	1,235
6 丁目	1,191	1,381	1,193	1,382	1,198	1,386	1,243	1,416	1,279	1,425
7 丁目	1,413	1,448	1,412	1,470	1,397	1,434	1,387	1,430	1,376	1,439
8 丁目	1,844	1,842	1,865	1,897	1,864	1,918	1,845	1,909	1,816	1,876
田 柄	14,563	14,871	14,524	14,976	14,385	14,949	14,242	14,812	14,170	14,775
1 丁目	2,458	2,631	2,447	2,638	2,411	2,595	2,411	2,593	2,399	2,552
2 丁目	3,493	3,639	3,531	3,711	3,545	3,742	3,430	3,634	3,439	3,611
3 丁目	2,934	2,860	2,913	2,846	2,867	2,830	2,857	2,788	2,768	2,752
4 丁目	3,647	3,625	3,616	3,665	3,578	3,663	3,588	3,681	3,586	3,722
5 丁目	2,031	2,116	2,017	2,116	1,984	2,119	1,956	2,116	1,978	2,138
光 が 丘	12,852	14,766	12,745	14,684	12,542	14,518	12,356	14,348	12,246	14,230
1 丁目	1,249	1,449	1,233	1,443	1,213	1,440	1,154	1,413	1,145	1,407
2 丁目	2,517	3,130	2,441	3,025	2,374	2,953	2,306	2,901	2,320	2,897
3 丁目	4,303	4,731	4,322	4,736	4,234	4,672	4,226	4,635	4,196	4,617
4 丁目	-	-	-	-	-	-	-	-	-	-
5 丁目	1,500	1,839	1,496	1,852	1,449	1,825	1,452	1,820	1,416	1,787
6 丁目	472	578	469	586	468	584	463	567	461	563
7 丁目	2,811	3,039	2,784	3,042	2,804	3,044	2,755	3,012	2,708	2,959

表13 町丁別・男女別人口（住民基本台帳）【3/4】

町 丁 名	平成 31 年		令和 2 年		令和 3 年		令和 4 年		令和 5 年	
	男	女	男	女	男	女	男	女	男	女
旭 町	6,355	6,468	6,411	6,526	6,530	6,552	6,450	6,446	6,479	6,501
1 丁目	2,051	2,161	2,059	2,155	2,100	2,166	2,091	2,156	2,097	2,167
2 丁目	2,247	2,260	2,283	2,288	2,284	2,305	2,218	2,210	2,274	2,257
3 丁目	2,057	2,047	2,069	2,083	2,146	2,081	2,141	2,080	2,108	2,077
土 支 田	6,886	6,893	6,898	6,972	6,950	6,980	7,072	7,200	7,093	7,237
1 丁目	1,772	1,800	1,749	1,815	1,735	1,781	1,725	1,824	1,755	1,851
2 丁目	1,423	1,427	1,455	1,471	1,468	1,472	1,550	1,566	1,558	1,570
3 丁目	2,013	2,070	2,005	2,081	2,019	2,089	2,061	2,124	2,081	2,136
4 丁目	1,678	1,596	1,689	1,605	1,728	1,638	1,736	1,686	1,699	1,680
富 士 見 台	7,554	7,962	7,655	7,997	7,668	7,954	7,585	7,953	7,519	7,962
1 丁目	1,517	1,616	1,517	1,613	1,539	1,603	1,511	1,623	1,499	1,624
2 丁目	2,073	2,131	2,092	2,164	2,082	2,153	2,043	2,116	2,013	2,097
3 丁目	1,966	2,163	2,013	2,155	2,014	2,128	2,019	2,160	2,023	2,181
4 丁目	1,998	2,052	2,033	2,065	2,033	2,070	2,012	2,054	1,984	2,060
南 田 中	6,098	6,467	6,105	6,490	6,091	6,401	6,102	6,379	6,043	6,303
1 丁目	1,262	1,270	1,252	1,271	1,244	1,261	1,253	1,269	1,252	1,264
2 丁目	865	864	867	896	906	898	919	924	914	917
3 丁目	1,261	1,447	1,248	1,409	1,254	1,410	1,259	1,402	1,248	1,363
4 丁目	1,585	1,568	1,621	1,606	1,574	1,561	1,568	1,550	1,551	1,533
5 丁目	1,125	1,318	1,117	1,308	1,113	1,271	1,103	1,234	1,078	1,226
高 野 台	7,029	7,818	7,106	7,980	7,259	8,145	7,246	8,140	7,273	8,140
1 丁目	1,623	1,935	1,609	1,937	1,598	1,904	1,580	1,905	1,578	1,913
2 丁目	1,496	1,587	1,541	1,625	1,604	1,708	1,605	1,736	1,610	1,724
3 丁目	1,398	1,542	1,399	1,549	1,388	1,545	1,368	1,496	1,393	1,519
4 丁目	1,142	1,301	1,162	1,326	1,245	1,385	1,256	1,405	1,240	1,384
5 丁目	1,370	1,453	1,395	1,543	1,424	1,603	1,437	1,598	1,452	1,600
谷 原	6,389	6,554	6,488	6,675	6,540	6,713	6,599	6,786	6,628	6,822
1 丁目	1,052	1,033	1,043	1,043	1,040	1,051	1,067	1,074	1,080	1,100
2 丁目	859	895	869	906	873	901	869	900	852	913
3 丁目	979	1,054	988	1,056	1,012	1,069	1,000	1,069	1,013	1,062
4 丁目	987	958	1,001	964	971	970	982	988	976	969
5 丁目	1,360	1,448	1,444	1,536	1,500	1,564	1,536	1,612	1,579	1,659
6 丁目	1,152	1,166	1,143	1,170	1,144	1,158	1,145	1,143	1,128	1,119
三 原 台	4,578	4,616	4,632	4,728	4,626	4,744	4,658	4,734	4,651	4,737
1 丁目	2,049	2,022	2,125	2,130	2,109	2,127	2,092	2,085	2,083	2,080
2 丁目	1,029	1,018	1,031	1,012	1,013	997	1,050	1,021	1,080	1,057
3 丁目	1,500	1,576	1,476	1,586	1,504	1,620	1,516	1,628	1,488	1,600
石 神 井 町	13,271	14,618	13,278	14,702	13,338	14,672	13,300	14,596	13,325	14,652
1 丁目	1,418	1,731	1,409	1,743	1,422	1,725	1,419	1,725	1,401	1,677
2 丁目	2,095	2,407	2,084	2,442	2,111	2,458	2,108	2,417	2,196	2,524
3 丁目	1,573	1,732	1,565	1,717	1,594	1,733	1,576	1,724	1,575	1,702
4 丁目	1,641	1,789	1,666	1,794	1,672	1,801	1,636	1,793	1,635	1,793
5 丁目	883	876	873	903	834	875	835	883	834	896
6 丁目	1,467	1,588	1,498	1,620	1,518	1,610	1,524	1,588	1,523	1,611
7 丁目	2,034	2,145	2,034	2,174	2,031	2,155	2,060	2,185	2,036	2,168
8 丁目	2,160	2,350	2,149	2,309	2,156	2,315	2,142	2,281	2,125	2,281
石 神 井 台	14,891	15,800	15,058	15,999	15,015	15,986	15,021	16,055	14,966	15,918
1 丁目	789	832	789	826	800	841	790	840	777	817
2 丁目	2,298	2,367	2,296	2,346	2,318	2,358	2,311	2,389	2,284	2,358
3 丁目	2,668	2,798	2,663	2,869	2,635	2,805	2,623	2,765	2,660	2,788
4 丁目	2,100	2,417	2,209	2,533	2,236	2,555	2,217	2,535	2,166	2,477
5 丁目	1,975	2,009	1,959	1,998	1,956	2,017	1,934	2,003	1,931	2,007
6 丁目	1,463	1,557	1,456	1,523	1,415	1,512	1,434	1,543	1,452	1,526
7 丁目	1,765	1,858	1,834	1,941	1,792	1,934	1,808	1,971	1,799	1,950
8 丁目	1,833	1,962	1,852	1,963	1,863	1,964	1,904	2,009	1,897	1,995
上 石 神 井	9,037	9,619	9,063	9,664	8,814	9,455	8,719	9,424	8,798	9,455
1 丁目	2,646	2,801	2,666	2,813	2,692	2,830	2,632	2,831	2,632	2,805
2 丁目	2,059	2,209	2,062	2,218	2,073	2,278	2,104	2,339	2,062	2,310
3 丁目	2,108	2,270	2,040	2,189	1,751	1,859	1,746	1,845	1,792	1,858
4 丁目	2,224	2,339	2,295	2,444	2,298	2,488	2,237	2,409	2,312	2,482
上 石 神 井 南 町	1,067	1,115	1,095	1,092	1,087	1,096	1,082	1,122	1,066	1,128



表13 町丁別・男女別人口（住民基本台帳）【4/4】

町 丁 名	平成 31 年		令和 2 年		令和 3 年		令和 4 年		令和 5 年	
	男	女	男	女	男	女	男	女	男	女
下石神井	9,001	9,308	9,001	9,306	9,062	9,286	8,980	9,230	8,891	9,214
1丁目	1,372	1,416	1,355	1,406	1,358	1,355	1,343	1,347	1,344	1,419
2丁目	1,647	1,717	1,648	1,731	1,666	1,714	1,619	1,716	1,590	1,692
3丁目	1,190	1,256	1,186	1,243	1,202	1,264	1,186	1,249	1,178	1,215
4丁目	1,718	1,820	1,745	1,826	1,756	1,817	1,737	1,780	1,739	1,784
5丁目	1,294	1,326	1,288	1,344	1,296	1,348	1,329	1,348	1,311	1,339
6丁目	1,780	1,773	1,779	1,756	1,784	1,788	1,766	1,790	1,729	1,765
立野町	2,506	2,694	2,534	2,724	2,545	2,770	2,545	2,765	2,531	2,736
関町東	2,512	2,565	2,601	2,629	2,603	2,670	2,592	2,648	2,591	2,635
1丁目	1,836	1,842	1,869	1,843	1,854	1,893	1,838	1,867	1,841	1,858
2丁目	676	723	732	786	749	777	754	781	750	777
関町南	8,440	8,928	8,685	9,230	8,826	9,360	8,937	9,520	8,872	9,590
1丁目	1,225	1,306	1,205	1,302	1,186	1,255	1,160	1,226	1,154	1,288
2丁目	2,065	2,186	2,062	2,217	2,092	2,219	2,086	2,228	2,055	2,215
3丁目	2,022	2,060	2,094	2,109	2,111	2,141	2,102	2,150	2,088	2,149
4丁目	3,128	3,376	3,324	3,602	3,437	3,745	3,589	3,916	3,575	3,938
関町北	10,487	11,438	10,563	11,637	10,489	11,536	10,438	11,465	10,473	11,546
1丁目	1,604	1,819	1,654	1,933	1,639	1,896	1,650	1,869	1,676	1,881
2丁目	2,134	2,449	2,154	2,524	2,152	2,483	2,140	2,469	2,157	2,527
3丁目	2,037	2,102	2,067	2,138	2,022	2,109	2,012	2,111	2,007	2,114
4丁目	2,008	2,150	1,984	2,136	1,982	2,142	1,991	2,153	1,997	2,201
5丁目	2,704	2,918	2,704	2,906	2,694	2,906	2,645	2,863	2,636	2,823
東大泉	16,275	18,159	16,375	18,340	16,575	18,542	16,572	18,594	16,512	18,589
1丁目	2,228	2,539	2,232	2,532	2,184	2,529	2,152	2,557	2,117	2,560
2丁目	2,906	3,195	2,892	3,183	3,046	3,295	3,061	3,316	3,028	3,307
3丁目	2,156	2,605	2,185	2,610	2,197	2,621	2,213	2,580	2,239	2,586
4丁目	1,358	1,419	1,416	1,484	1,445	1,506	1,423	1,529	1,388	1,502
5丁目	1,727	2,024	1,758	2,071	1,819	2,133	1,806	2,141	1,839	2,170
6丁目	2,950	3,363	2,966	3,419	2,941	3,406	3,006	3,436	2,998	3,446
7丁目	2,950	3,014	2,926	3,041	2,943	3,052	2,911	3,035	2,903	3,018
西大泉町	12	19	13	20	13	20	11	19	12	21
西大泉	10,847	11,220	10,857	11,280	10,791	11,234	10,768	11,208	10,755	11,280
1丁目	2,028	2,017	2,068	2,028	2,053	2,025	2,013	2,024	1,968	2,043
2丁目	1,439	1,526	1,439	1,549	1,412	1,521	1,400	1,513	1,406	1,496
3丁目	1,800	1,863	1,772	1,863	1,773	1,878	1,809	1,911	1,813	1,934
4丁目	1,774	1,849	1,775	1,871	1,794	1,891	1,795	1,876	1,852	1,920
5丁目	2,389	2,530	2,365	2,507	2,376	2,506	2,356	2,477	2,299	2,453
6丁目	1,417	1,435	1,438	1,462	1,383	1,413	1,395	1,407	1,417	1,434
南大泉	13,193	13,776	13,196	13,915	13,144	13,922	13,079	13,912	13,049	13,826
1丁目	2,306	2,425	2,331	2,452	2,329	2,422	2,318	2,430	2,323	2,433
2丁目	2,186	2,282	2,165	2,306	2,150	2,271	2,151	2,266	2,153	2,244
3丁目	2,387	2,448	2,362	2,442	2,364	2,446	2,350	2,462	2,350	2,478
4丁目	3,090	3,157	3,137	3,226	3,103	3,247	3,082	3,207	3,107	3,220
5丁目	2,288	2,464	2,266	2,474	2,267	2,524	2,245	2,505	2,212	2,451
6丁目	936	1,000	935	1,015	931	1,012	933	1,042	904	1,000
大泉町	11,042	11,354	11,025	11,271	10,973	11,266	10,889	11,138	10,744	11,031
1丁目	2,653	2,690	2,654	2,651	2,650	2,662	2,627	2,646	2,617	2,626
2丁目	2,317	2,436	2,320	2,432	2,330	2,435	2,323	2,411	2,267	2,365
3丁目	1,914	1,956	1,919	1,943	1,906	1,950	1,909	1,928	1,852	1,879
4丁目	1,905	1,913	1,888	1,917	1,881	1,895	1,889	1,886	1,875	1,893
5丁目	1,101	1,125	1,093	1,108	1,066	1,103	1,021	1,066	1,012	1,064
6丁目	1,152	1,234	1,151	1,220	1,140	1,221	1,120	1,201	1,121	1,204
大泉学園町	16,816	17,702	16,812	17,664	16,830	17,662	16,688	17,539	16,653	17,555
1丁目	1,523	1,627	1,545	1,672	1,513	1,660	1,515	1,647	1,510	1,627
2丁目	1,929	2,034	1,931	2,065	1,968	2,022	1,938	2,002	1,953	2,024
3丁目	1,639	1,593	1,646	1,592	1,655	1,610	1,623	1,596	1,620	1,588
4丁目	2,106	2,251	2,113	2,245	2,116	2,230	2,095	2,213	2,073	2,189
5丁目	2,330	2,440	2,364	2,438	2,363	2,469	2,325	2,416	2,316	2,449
6丁目	2,497	2,668	2,478	2,650	2,490	2,685	2,508	2,703	2,495	2,702
7丁目	2,431	2,639	2,393	2,580	2,407	2,596	2,385	2,594	2,386	2,608
8丁目	2,322	2,416	2,303	2,391	2,279	2,359	2,259	2,337	2,263	2,337
9丁目	39	34	39	31	39	31	40	31	37	31

資料：区民部戸籍住民課「町丁別男女別年齢別人口一覧表」

表14 人口予測

(各年1月1日時点)

年	総数		年少人口(0~14歳)		生産年齢人口(15~64歳)		高齢者人口(65歳以上)	
	増加率		増加率		増加率		増加率	
	%		%		%		%	
令和6年		741,540		84,978		493,408		163,154
令和7年		742,758	0.16	84,317	0.78	494,248	0.17	164,193
8		745,926	0.43	83,530	0.93	497,033	0.56	165,363
9		748,891	0.40	83,152	0.45	499,150	0.43	166,589
10		751,772	0.38	82,665	0.59	501,002	0.37	168,105
11		754,586	0.37	81,974	0.84	502,546	0.31	170,066
12		757,435	0.38	81,352	0.76	503,549	0.20	172,534
13		760,242	0.37	80,719	0.78	504,103	0.11	175,420
14		763,113	0.38	80,130	0.73	507,069	0.59	175,914
15		765,999	0.38	79,834	0.37	506,799	0.05	179,366
16		768,835	0.37	79,549	0.36	506,821	0.00	182,465
17		771,567	0.36	79,617	0.09	506,507	0.06	185,443
18		773,970	0.31	79,675	0.07	505,640	0.17	188,655
19		775,998	0.26	79,871	0.25	504,680	0.19	191,447
20		777,644	0.21	80,160	0.36	503,204	0.29	194,280
21		778,901	0.16	80,599	0.55	500,939	0.45	197,363
22		779,831	0.12	80,739	0.17	499,256	0.34	199,836
23		780,291	0.06	80,832	0.12	497,732	0.31	201,727
24		780,648	0.05	80,947	0.14	496,310	0.29	203,391
25		780,792	0.02	81,042	0.12	495,199	0.22	204,551
26		780,951	0.02	81,097	0.07	494,237	0.19	205,617
27		781,014	0.01	81,109	0.01	493,324	0.18	206,581
28		780,953	0.01	81,081	0.03	492,687	0.13	207,185
29		781,067	0.01	81,012	0.09	492,239	0.09	207,816
30		781,270	0.03	80,890	0.15	491,860	0.08	208,520
31		781,164	0.01	80,714	0.22	491,391	0.10	209,059
32		781,027	0.02	80,510	0.25	490,758	0.13	209,759
33		780,776	0.03	80,280	0.29	490,695	0.01	209,801
34		780,597	0.02	80,019	0.33	490,975	0.06	209,603
35		780,418	0.02	79,740	0.35	491,149	0.04	209,529
36		780,153	0.03	79,443	0.37	491,355	0.04	209,355

注：令和6年の数値は実数であり、その他の年は令和6年1月1日の住民基本台帳人口に基づき予測したものである。  
 資料：企画部企画課  
 このほか、48ページに「表26人口、世帯数および昼間人口の予測」(国勢調査等の結果に基づく人口等の予測)を掲載している。

図8 人口予測【表14関連】



表15 外国人住民数

(各年1月1日現在)

年	お	よ	び	人 数			国 籍 ・ 地 域	人 数		
				計	男	女		計	男	女
平成 令和	31 32 33 34 35	年	年	19,653	9,189	10,464	ボスニア・ヘルツェゴビナ	2	-	2
				21,490	9,925	11,565	ポルトガル	14	5	9
				20,128	9,464	10,664	マニラ	1	1	-
				18,829	8,805	10,024	ラトビア	1	-	1
				20,813	9,743	11,070	リトアニア	4	1	3
アジア				18,446	8,263	10,183	ルクセンブルク	14	3	11
アフガニスタン				6	3	3	ロシア	1	1	-
インドネシア				18	9	9	アフリカ	88	30	58
韓国				4	2	2	アフリカ	137	107	30
朝鮮				42	36	6	アフリカ	4	2	2
韓国				129	93	36	アフリカ	2	1	1
韓国				238	130	108	アフリカ	8	5	3
韓国				3,959	1,857	2,102	アフリカ	4	1	3
韓国				197	100	97	アフリカ	1	1	-
韓国				24	15	9	アフリカ	26	24	2
韓国				4	3	1	アフリカ	6	5	1
韓国				1	1	-	アフリカ	1	1	-
韓国				31	12	19	アフリカ	4	3	1
韓国				154	101	53	アフリカ	1	1	-
韓国				277	54	223	アフリカ	1	1	-
韓国				745	249	496	アフリカ	5	3	2
韓国				8,594	3,914	4,680	アフリカ	1	1	-
韓国				46	39	7	アフリカ	1	-	1
韓国				888	478	410	アフリカ	6	5	1
韓国				48	37	11	アフリカ	8	7	1
韓国				1	1	-	アフリカ	1	1	-
韓国				103	64	39	アフリカ	32	30	2
韓国				1,136	227	909	アフリカ	2	1	1
韓国				1,069	511	558	アフリカ	1	-	1
韓国				117	54	63	アフリカ	3	2	1
韓国				409	177	232	アフリカ	1	-	1
韓国				1	1	-	アフリカ	6	3	3
韓国				197	89	108	アフリカ	1	1	-
韓国				2	1	1	アフリカ	9	7	2
韓国				6	5	1	アフリカ	1	-	1
ヨーロッパ				1,045	625	420	北アメリカ	774	514	260
アイスランド				1	1	-	北アメリカ	1	1	-
アイスランド				6	6	-	北アメリカ	111	79	32
アイスランド				1	1	-	北アメリカ	1	1	-
アイスランド				84	48	36	北アメリカ	5	3	2
アイスランド				19	4	15	北アメリカ	1	1	-
アイスランド				51	42	9	北アメリカ	1	-	1
アイスランド				185	135	50	北アメリカ	1	-	1
アイスランド				4	-	4	北アメリカ	1	-	1
アイスランド				8	5	3	北アメリカ	619	408	211
アイスランド				24	13	11	北アメリカ	2	1	1
アイスランド				12	7	5	北アメリカ	32	20	12
アイスランド				3	2	1	南アメリカ	284	151	133
アイスランド				1	-	1	南アメリカ	20	13	7
アイスランド				3	1	2	南アメリカ	2	2	-
アイスランド				2	1	1	南アメリカ	37	10	27
アイスランド				12	7	5	南アメリカ	7	3	4
アイスランド				28	21	7	南アメリカ	7	2	5
アイスランド				80	54	26	南アメリカ	160	88	72
アイスランド				2	1	1	南アメリカ	5	3	2
アイスランド				3	2	1	南アメリカ	42	27	15
アイスランド				4	3	1	南アメリカ	4	3	1
アイスランド				102	57	45	オセアニア	113	76	37
アイスランド				6	5	1	オセアニア	82	53	29
アイスランド				12	4	8	オセアニア	30	22	8
アイスランド				6	3	3	オセアニア	1	1	-
アイスランド				195	131	64	オセアニア	14	7	7
アイスランド				11	5	6	オセアニア	14	7	7
アイスランド				7	2	5	オセアニア	14	7	7
アイスランド				15	9	6	オセアニア	14	7	7
アイスランド				33	14	19	オセアニア	14	7	7

注：国籍・地域の表記および掲載順は、出入国在留管理庁「在留外国人統計」の表示に基づく。  
資料：区民部戸籍住民課

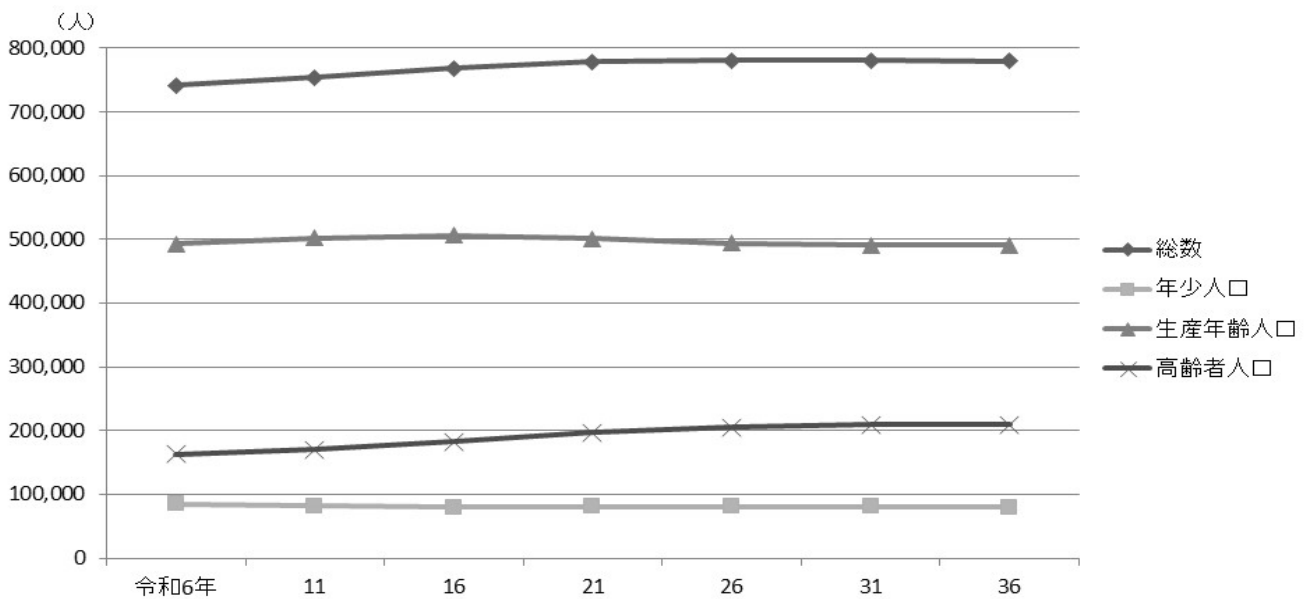
図9 外国人住民数の推移【表15関連】

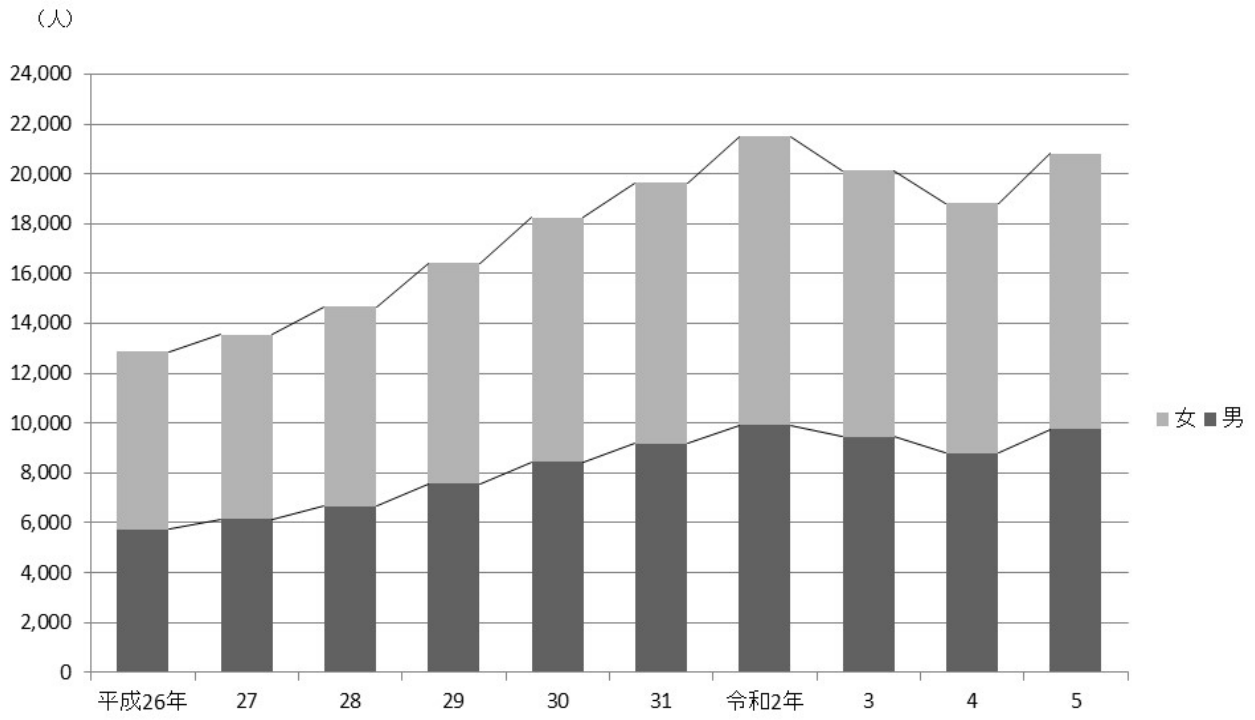

# 3

# 国勢調査

国勢調査による世帯数と人口の推移、年齢別の構成、昼間人口、将来予測など

練馬区勢  
図表

土地  
気象  
人口

国勢調査

経済  
センサス

工業統計  
調査

農業

行財政  
議会

区施設利用  
状況  
区民相談

福祉  
社会保障  
教育

衛生  
環境

土木施設  
みどり

区民の  
暮らし  
関連

警察  
消防  
防災

特別区勢  
一覧

## 国勢調査

### = 調査の沿革 =

大正9年以降、原則として5年ごとに、調査項目の多い大規模調査と少ない簡易調査が交互に実施されている。日本に住んでいるすべての人および世帯を対象とする、国の最も重要な統計調査として位置づけられている。

### = 調査の目的 =

国内の人口・世帯の実態を把握し、各種行政施策その他の基礎資料を得ることを目的とする。

### = 調査の時期(調査期日) =

実施年の10月1日を調査期日として実施される。

「令和2年国勢調査」は令和2年10月1日を調査期日として実施された。

### = 調査の対象 =

調査期日において、日本に常住しているすべての人を対象とする。外国人も含めるが、外国政府の外交使節団・領事機関の構成員(随員やその家族を含む)および外国軍隊の軍人・軍属とその家族は除く。

### = 用語の説明 =

**常住地** 調査期日において3か月以上居住しているか、居住する予定となっている場所を「常住地」として調査を実施する。ただし、次の者は、それぞれの場所を常住地とみなす。

- (1) 3か月以上居住しているか、居住する予定となっている住居がない者は、調査の時点にいた場所。
- (2) 学校や各種学校の在学者で、通学のために施設(学生寮、下宿など)に宿泊している者は、その施設。
- (3) 病院または診療所に3か月以上入院している者は、入院先。
- (4) 船舶に乗り組んでいる者で陸上に生活の本拠を持たない者は、船舶が日本の者であれば、その船舶。
- (5) 自衛隊の営舎内または自衛隊が使用する船舶内の居住者は、その営舎または船舶が籍を置く地方総監部の所在する場所。
- (6) 刑務所・少年刑務所・拘置所に収容されている者のうち、死刑の確定した者および受刑者ならびに少年院または婦人補導員の在院者については、その施設。

**世帯** 住居と生計をともにする人の集まり、または独立して住居を維持する単身者をいう。なお、住居をともにしているが独立で生計を営む単身者、ホテルや旅館等の宿泊施設に住む単身者等はそれぞれを1つの世帯とするが、次の場合は棟ごとにまとめて1つの世帯とする。

- (1) 学校の学生寮・寄宿舎に住む学生・生徒
- (2) 病院・療養所などの入院患者
- (3) 老人ホーム、児童福祉施設、矯正施設等の入所者

世帯は建物や居住状況等により、一般世帯と施設等の世帯に区分される。

#### 【一般世帯】

- (1) 住居と生計をともにする人の集まりまたは一戸を構えて住んでいる単身者
- (2) 間借りの単身者または下宿している単身者
- (3) 会社・団体・官公庁等の寄宿舎や独身寮に住んでいる単身者

#### 【施設等の世帯】

- (1) 学校の寮・寄宿舎の学生・生徒
- (2) 病院・療養所の入院者
- (3) 老人ホームや児童福祉施設等の社会施設の入所者
- (4) 自衛隊の官舎内等居住者
- (5) 刑務所や拘置所、少年院等の矯正施設の入所者
- (6) その他、定まった住居を持たない単身者や陸上に生活の本拠を有しない船舶乗組員等

また、家族類型によって次のように区分される。

世帯員が1人		単独世帯
世帯員が2人以上	世帯主とその親族のみからなる場合	親族のみの世帯
	世帯主と親族関係にない者がいる場合	非親族を含む世帯

= 用語の説明(続き) =

常 住 人 口	調査時に当該地域に常住している人口。夜間人口と同義である。
流 入 人 口	当該地域に通勤または通学し、常住地が他地域にある者の数。
流 出 人 口	当該地域に常住地があり、他地域に通勤または通学している者の数。
昼 間 人 口	「常住人口」に「流入人口」を加えて「流出人口」を引いた数。 なお、昼間人口においては、夜間勤務の者、夜間の学校に通っている者もそれぞれの従業地・通学地における数に含まれるが、買い物客などの非定常的な移動は含まれない。
残 留 人 口	「常住人口」から「流出人口」を引いた人口。
年 齢	調査年の9月30日現在による満年齢をいう(なお、その年の10月1日午前零時に生まれた人は0歳とする)。
現 在 人 口	調査時にいた場所で調査する方法による人口。

= 住民基本台帳人口との相違点 =

項 目		国 勢 調 査	住 民 基 本 台 帳
調 査 方 法		実地調査による。	住民の届出によるため、届けの無い者は把握できない。
人 口	外 国 人	外国人を含む。	同左。
	3 か 月 以 上 の 不 在 者	調査時に滞在している地域の人口に含める。	住所地の人口に含める。

世 帯 の 定 義			
項 目		国 勢 調 査	住 民 基 本 台 帳
住居と生計を共にする2人以上の集まり		1世帯とする。	同左。
1人で1戸を構成している人			
間借り人・下宿人	単 身 の も の	1人ひとりをも1世帯とする。	同左。
	家 族 と 一 緒 の も の	家族ごとに1世帯とする。	
雇主と同居の雇 用 者	単 身 の も の	雇主の世帯に含める。	生計を同じにするものは同一世帯にまとめ、それ以外のものは1人1世帯とする。
	家 族 と 一 緒 の も の	家族ごとに1世帯とする。	
同居の家事使 用 人	単 身 の も の	雇主の世帯に含める。	
	家 族 と 一 緒 の も の	家族ごとに1世帯とする。	
寮・寄宿舎に入居している単身者	勤め先の寮など	1人1世帯とする。	1人1世帯とする。
	学 校 の 寮 等	棟ごとに一括して1世帯とする。	
病 院 な ど の 入 院 者		原則として施設ごとまたは棟ごとに一括して1世帯とする。	(一般に) 1人1世帯とする。
老 人 ホ ー ム な ど 社 会 施 設 の 入 所 者			
刑 務 所 な ど 矯 正 施 設 の 入 所 者			
自 衛 隊 の 営 舎 内 住 居 者			

表16 世帯数および人口

年	世帯数	人 口			人口密度 人/km <sup>2</sup>	1世帯 当たり人員	対 前 回 比 増 加	
		計	男	女			世帯数	人口
大正 9 年	...	(25,748)	(13,136)	(12,612)	(535.5)	...	...	...
14 年	...	(39,226)	(20,088)	(19,138)	(815.8)	...	...	(13,478)
昭和 5 年	...	(54,783)	(28,345)	(26,438)	(1,139.4)	...	...	(15,557)
10 年	...	(72,737)	(37,393)	(35,344)	(1,512.8)	...	...	(17,954)
15 年	...	(112,411)	(59,036)	(53,375)	(2,338.0)	...	...	(39,674)
22 年	...	111,792	58,322	53,470	2,378.0	...	...	...
25 年	27,465	125,197	62,263	62,934	2,663.2	4.41	3,066	13,405
30 年	41,290	185,814	95,518	90,296	3,952.6	4.46	13,825	60,617
35 年	79,796	305,628	156,098	149,530	6,501.3	3.96	38,506	119,814
40 年	124,887	434,721	222,699	212,022	9,249.4	3.50	45,091	129,093
45 年	165,027	527,931	270,356	257,575	11,232.6	3.21	40,140	93,210
50 年	187,801	559,665	285,786	273,879	11,907.8	2.97	22,774	31,734
55 年	202,316	564,156	285,789	278,367	12,003.3	2.85	14,515	4,491
60 年	215,909	587,887	297,239	290,648	12,508.2	2.70	13,593	23,731
平成 2 年	242,021	618,663	312,074	306,589	12,846.0	2.55	26,112	30,776
7 年	264,086	635,746	318,551	317,195	13,200.7	2.41	22,065	17,083
12 年	287,243	658,132	327,085	331,047	13,665.5	2.28	23,157	22,386
17 年	312,212	692,339	342,567	349,772	14,375.8	2.29	24,969	34,207
22 年	336,163	716,124	350,647	365,477	14,869.7	2.11	23,951	23,785
27 年	337,987	721,722	351,609	370,113	15,010.9	2.11	1,824	5,598
令和 2 年	374,842	752,608	361,770	390,838	15,653.2	1.98	36,855	30,886

注：(1) 練馬区成立以前(大正9年から昭和15年)の数値は各回国勢調査結果を現在の区の境域に合わせて組換えまたは推計した数値であるため( )表示した。(この間の「人口密度」は、現在の面積(48.08km<sup>2</sup>)を用いて算出した。)  
 (2) 昭和22年は「臨時国勢調査(調査期日10月1日)」による数値である。  
 (3) 昭和22年以前の人口は「現在人口」、昭和25年以降は「常住人口」である。(昭和25年調査では「現在人口」も調査し、124,667人で「常住人口」より530人少なかった。)  
 (4) 「人口密度」は、各回国勢調査報告時の面積に基づき算出された公表値である。  
 (5) 「1世帯当たり人員」は、昭和25年から55年は「普通世帯」、昭和60年以降は「一般世帯」についての1世帯当たりの人員である。  
 資料：総務省統計局「国勢調査報告」、「昭和55年10月1日の境域による各回国勢調査時の市区町村別人口」

表17 年少人口、生産年齢人口および老年人口

(1) 実数

年	総数	年少人口(0~14歳)			生産年齢人口(15~64歳)			老年人口(65歳以上)		
		計	男	女	計	男	女	計	男	女
平成 12 年	658,132	85,765	43,979	41,786	467,346	235,839	231,507	101,039	44,889	56,150
17 年	692,339	80,006	40,797	39,209	432,926	215,963	216,963	130,755	58,750	72,005
22 年	716,124	87,257	44,767	42,490	488,098	245,933	242,165	137,625	58,375	79,250
27 年	721,722	86,105	44,327	41,778	472,513	236,938	235,575	158,290	67,772	90,518
令和 2 年	752,608	85,920	43,973	41,947	478,648	236,655	241,993	159,298	68,154	91,144

注：総数には年齢不詳を含む。  
 資料：総務省統計局「国勢調査報告」

(2) 構成比

年	年少人口(0~14歳)			生産年齢人口(15~64歳)			老年人口(65歳以上)		
	計	男	女	計	男	女	計	男	女
平成 12 年	13.1	6.7	6.4	71.4	36.1	35.4	15.4	6.9	8.6
17 年	12.4	6.3	6.1	67.3	33.6	33.7	20.3	9.1	11.2
22 年	12.2	6.3	6.0	68.5	34.5	34.0	19.3	8.2	11.1
27 年	12.0	6.2	5.8	65.9	33.0	32.9	22.1	9.5	12.6
令和 2 年	11.9	6.1	5.8	66.1	32.7	33.4	22.0	9.4	12.6

注：分母から年齢不詳を除いて算出している。  
 資料：総務部総務課



図10 世帯数および1世帯当たり人員の推移【表16関連】



表18 家族類型別一般世帯数

(令和2年10月1日現在)

家族類型	総数	6歳未満	12歳未満	15歳未満	18歳未満	20歳未満
		世帯員のいる 一般世帯数	世帯員のいる 一般世帯数	世帯員のいる 一般世帯数	世帯員のいる 一般世帯数	世帯員のいる 一般世帯数
総数	374,485	27,111	46,398	55,491	64,915	73,070
親族のみ の世帯	191,767	27,055	46,287	55,353	64,710	71,386
核家族世帯	180,328	26,093	44,374	52,888	61,610	67,676
夫と妻のみ	62,068	-	-	-	1	16
夫、妻と子供	90,192	25,066	41,339	48,483	55,444	60,063
夫、妻と子供	4,019	54	209	329	536	726
夫、妻と子供	24,049	973	2,826	4,076	5,629	6,871
核家族以外の世帯	11,439	962	1,913	2,465	3,100	3,710
夫、妻と両親	211	-	-	-	-	-
夫、妻とひとり親	1,390	-	-	-	-	1
夫、妻、子供と両親	541	137	275	328	379	421
夫、妻、子供とひとり親	2,429	304	671	891	1,148	1,332
夫、妻と他の親族 (親、子供を含まない)	426	16	28	39	59	93
夫、妻、子供と他の親族 (親を含まない)	924	227	405	502	602	660
夫、妻、親と他の親族 (子供を含まない)	117	2	2	5	9	9
夫、妻、子供、親と他の親族	216	98	138	156	178	185
兄弟姉妹のみ	3,124	-	-	2	16	156
他に分類されない世帯	2,061	178	394	542	709	853
非親族を含む世帯	4,229	56	111	138	181	241
単身世帯	178,473	-	-	-	24	1,443

注：一般世帯数の総数には、家族類型不詳を含む。  
資料：総務省統計局「令和2年国勢調査人口等基本集計」

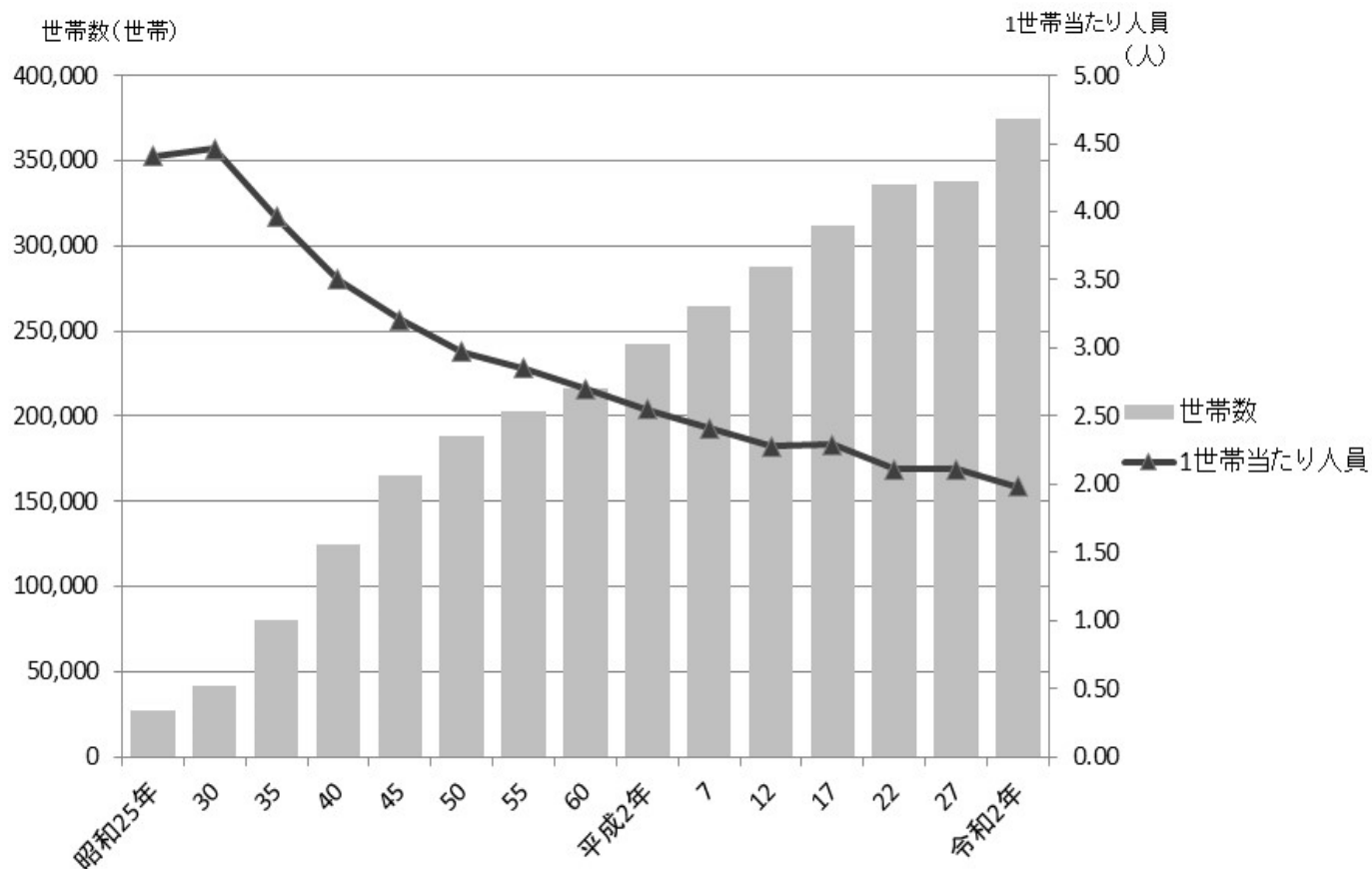
表19 年齢別・就業状態別高齢夫婦世帯数

(令和2年10月1日現在)

妻および夫の年齢	総数			夫が就業者			夫が非就業者		
	計	妻が就業者	妻が非就業者	計	妻が就業者	妻が非就業者	計	妻が就業者	妻が非就業者
総数	23,350	6,302	14,494	9,558	4,581	4,800	11,318	1,643	9,623
妻が60～64歳	3,082	1,443	1,385	1,778	1,032	737	1,053	404	648
夫が65～69歳	2,313	1,079	1,060	1,440	827	606	704	249	454
70～74歳	652	303	288	296	177	118	292	122	170
75～79歳	91	44	30	37	24	12	38	20	18
80～84歳	25	16	7	5	4	1	18	12	6
85歳以上	1	1	-	-	-	-	1	1	-
妻が65～69歳	6,280	2,135	3,693	3,174	1,553	1,592	2,662	565	2,095
夫が65～69歳	2,795	984	1,631	1,684	784	886	942	198	744
70～74歳	2,926	961	1,755	1,329	671	644	1,387	279	1,107
75～79歳	481	160	269	144	85	58	282	71	210
80～84歳	62	25	29	13	10	3	41	15	26
85歳以上	16	5	9	4	3	1	10	2	8
妻が70～74歳	7,875	1,858	5,193	3,053	1,333	1,647	4,031	492	3,524
夫が65～69歳	551	146	351	308	116	188	191	28	163
70～74歳	3,627	914	2,380	1,653	702	914	1,670	207	1,457
75～79歳	3,057	674	2,058	967	448	494	1,767	206	1,555
80～84歳	573	117	361	113	62	46	365	49	313
85歳以上	67	7	43	12	5	5	38	2	36
妻が75歳以上	6,113	866	4,223	1,553	663	824	3,572	182	3,356
夫が65～69歳	105	23	60	61	23	35	24	-	23
70～74歳	452	81	296	201	69	125	177	10	167
75～79歳	2,473	379	1,720	750	299	423	1,369	73	1,285
80～84歳	2,560	323	1,793	463	233	210	1,660	81	1,563
85歳以上	523	60	354	78	39	31	342	18	318

注：(1) 高齢夫婦世帯とは夫が65歳以上、妻が60歳以上の夫婦のみで構成される世帯を指す。  
(2) 総数には、それぞれ就業状態不詳を含む。  
資料：総務省統計局「令和2年国勢調査就業状態等基本集計」

表20 町丁別世帯数と人口【1/4】

(令和2年10月1日現在)

町 丁 名	世 帯 数	人 口			対 前 回 比 増 加 人 口		平 成 27 年 国 勢 調 査 人 口
		計	男	女	実 数	率	
総 数	374,842	752,608	361,770	390,838	30,886	4.28	721,722
						%	
旭 丘	5,191	7,841	3,896	3,945	542	7.43	7,299
1 丁目	3,576	5,288	2,668	2,620	479	9.96	4,809
2 丁目	1,615	2,553	1,228	1,325	63	2.53	2,490
小 竹 町	5,990	10,064	4,703	5,361	980	10.79	9,084
1 丁目	3,277	5,435	2,593	2,842	287	5.57	5,148
2 丁目	2,713	4,629	2,110	2,519	693	17.61	3,936
栄 町	2,675	4,209	1,964	2,245	290	7.40	3,919
羽 沢	3,952	6,848	3,308	3,540	268	4.07	6,580
1 丁目	1,001	1,488	725	763	86	6.13	1,402
2 丁目	1,963	3,429	1,639	1,790	73	2.18	3,356
3 丁目	988	1,931	944	987	109	5.98	1,822
豊 玉 上	4,721	7,030	3,276	3,754	358	5.37	6,672
1 丁目	1,681	2,537	1,218	1,319	182	7.73	2,355
2 丁目	3,040	4,493	2,058	2,435	176	4.08	4,317
豊 玉 中	6,237	11,149	5,557	5,592	1,021	10.08	10,128
1 丁目	1,456	2,609	1,315	1,294	137	5.54	2,472
2 丁目	1,960	3,341	1,688	1,653	165	5.20	3,176
3 丁目	1,955	3,199	1,577	1,622	332	11.58	2,867
4 丁目	866	2,000	977	1,023	387	23.99	1,613
豊 玉 南	4,262	8,763	4,272	4,491	269	3.17	8,494
1 丁目	1,253	2,494	1,200	1,294	27	1.09	2,467
2 丁目	1,073	2,100	1,037	1,063	30	1.41	2,130
3 丁目	1,936	4,169	2,035	2,134	272	6.98	3,897
豊 玉 北	13,391	20,940	10,059	10,881	1,994	10.52	18,946
1 丁目	1,816	2,968	1,369	1,599	422	16.58	2,546
2 丁目	1,573	2,535	1,223	1,312	192	8.19	2,343
3 丁目	2,343	3,518	1,735	1,783	412	13.26	3,106
4 丁目	2,838	4,303	2,085	2,218	460	11.97	3,843
5 丁目	2,893	4,249	2,027	2,222	476	12.62	3,773
6 丁目	1,928	3,367	1,620	1,747	32	0.96	3,335
中 村	5,072	10,320	4,813	5,507	363	3.65	9,957
1 丁目	1,212	2,465	1,155	1,310	15	0.60	2,480
2 丁目	1,602	3,384	1,606	1,778	226	7.16	3,158
3 丁目	2,258	4,471	2,052	2,419	152	3.52	4,319
中 村 南	5,644	11,440	5,406	6,034	813	7.65	10,627
1 丁目	2,023	4,334	2,100	2,234	341	8.54	3,993
2 丁目	2,147	3,880	1,861	2,019	261	7.21	3,619
3 丁目	1,474	3,226	1,445	1,781	211	7.00	3,015
中 村 北	7,085	12,085	5,661	6,424	594	5.17	11,491
1 丁目	2,240	3,892	1,836	2,056	250	6.86	3,642
2 丁目	1,788	3,203	1,578	1,625	184	6.09	3,019
3 丁目	1,357	2,082	954	1,128	74	3.69	2,008
4 丁目	1,700	2,908	1,293	1,615	86	3.05	2,822
桜 台	14,576	26,499	12,644	13,855	1,775	7.18	24,724
1 丁目	3,469	5,376	2,574	2,802	429	8.67	4,947
2 丁目	2,671	5,026	2,355	2,671	242	5.06	4,784
3 丁目	2,443	4,776	2,232	2,544	105	2.25	4,671
4 丁目	2,254	3,661	1,735	1,926	502	15.89	3,159
5 丁目	1,999	4,031	2,003	2,028	415	11.48	3,616
6 丁目	1,740	3,629	1,745	1,884	82	2.31	3,547
練 馬	9,414	15,163	7,259	7,904	490	3.34	14,673
1 丁目	2,843	4,349	2,090	2,259	223	5.40	4,126
2 丁目	1,745	3,079	1,480	1,599	40	1.28	3,119
3 丁目	2,516	3,794	1,821	1,973	284	8.09	3,510
4 丁目	2,310	3,941	1,868	2,073	23	0.59	3,918
向 山	5,662	11,270	5,444	5,826	457	4.23	10,813
1 丁目	1,168	1,921	908	1,013	110	6.07	1,811
2 丁目	1,316	2,683	1,336	1,347	203	8.19	2,480
3 丁目	1,169	2,445	1,147	1,298	51	2.13	2,394
4 丁目	2,009	4,221	2,053	2,168	93	2.25	4,128

表20 町丁別世帯数と人口【2/4】

町 丁 名	世 帯 数	人 口			対 前 回 比 増 加 人 口		平 成 27 年 国 勢 調 査 人 口
		計	男	女	実 数	率	
貴 井	11,574	20,796	10,018	10,778	1,432	7.40	19,364
1 丁 目	2,711	5,177	2,414	2,763	605	13.23	4,572
2 丁 目	2,320	3,752	1,817	1,935	132	3.65	3,620
3 丁 目	2,940	5,060	2,403	2,657	212	4.37	4,848
4 丁 目	2,193	4,254	2,079	2,175	55	1.31	4,199
5 丁 目	1,410	2,553	1,305	1,248	428	20.14	2,125
錦	3,077	6,337	3,083	3,254	327	5.44	6,010
1 丁 目	1,829	3,682	1,768	1,914	70	1.94	3,612
2 丁 目	1,248	2,655	1,315	1,340	257	10.72	2,398
氷 川 台	7,375	14,114	6,782	7,332	665	4.94	13,449
1 丁 目	114	235	110	125	10	4.08	245
2 丁 目	1,426	3,085	1,518	1,567	246	8.67	2,839
3 丁 目	3,056	5,481	2,627	2,854	411	8.11	5,070
4 丁 目	2,779	5,313	2,527	2,786	18	0.34	5,295
平 和 台	6,798	14,405	7,044	7,361	652	4.74	13,753
1 丁 目	1,712	3,764	1,864	1,900	28	0.75	3,736
2 丁 目	1,572	3,164	1,521	1,643	173	5.78	2,991
3 丁 目	2,060	4,437	2,180	2,257	90	2.07	4,347
4 丁 目	1,454	3,040	1,479	1,561	361	13.48	2,679
早 宮	9,481	19,603	9,389	10,214	791	4.20	18,812
1 丁 目	3,072	5,991	2,863	3,128	88	1.49	5,903
2 丁 目	2,134	4,317	2,062	2,255	226	5.52	4,091
3 丁 目	2,235	4,765	2,290	2,475	138	2.98	4,627
4 丁 目	2,040	4,530	2,174	2,356	339	8.09	4,191
春 日 町	12,740	26,047	12,421	13,626	1,376	5.58	24,671
1 丁 目	2,116	4,375	2,090	2,285	238	5.75	4,137
2 丁 目	2,235	4,565	2,216	2,349	90	2.01	4,475
3 丁 目	2,143	4,105	1,919	2,186	99	2.47	4,006
4 丁 目	2,158	4,513	2,160	2,353	163	3.75	4,350
5 丁 目	2,165	4,518	2,137	2,381	87	1.96	4,431
6 丁 目	1,923	3,971	1,899	2,072	699	21.36	3,272
高 松	7,935	18,334	8,961	9,373	1,266	7.42	17,068
1 丁 目	1,432	3,051	1,474	1,577	236	8.38	2,815
2 丁 目	1,034	2,614	1,225	1,389	95	3.77	2,519
3 丁 目	1,180	3,345	1,597	1,748	147	4.60	3,198
4 丁 目	1,510	3,487	1,733	1,754	352	11.23	3,135
5 丁 目	1,370	2,755	1,362	1,393	163	6.29	2,592
6 丁 目	1,409	3,082	1,570	1,512	273	9.72	2,809
北 町	14,575	27,317	13,721	13,596	1,553	6.03	25,764
1 丁 目	2,879	4,816	2,346	2,470	356	7.98	4,460
2 丁 目	3,501	6,576	3,267	3,309	360	5.79	6,216
3 丁 目	1,643	3,160	1,504	1,656	423	15.45	2,737
4 丁 目	25	963	898	65	11	1.13	974
5 丁 目	1,258	2,410	1,196	1,214	157	6.97	2,253
6 丁 目	1,565	2,649	1,207	1,442	91	3.56	2,558
7 丁 目	1,564	2,894	1,408	1,486	42	1.47	2,852
8 丁 目	2,140	3,849	1,895	1,954	135	3.63	3,714
田 柄	13,544	29,720	14,515	15,205	847	2.93	28,873
1 丁 目	2,350	5,034	2,422	2,612	156	3.20	4,878
2 丁 目	3,849	7,476	3,601	3,875	608	8.85	6,868
3 丁 目	2,509	5,790	2,902	2,888	307	5.04	6,097
4 丁 目	2,964	7,248	3,561	3,687	256	3.66	6,992
5 丁 目	1,872	4,172	2,029	2,143	134	3.32	4,038
光 が 丘	11,933	26,561	12,276	14,285	1,654	5.86	28,215
1 丁 目	1,455	2,593	1,191	1,402	162	5.88	2,755
2 丁 目	2,416	5,299	2,348	2,951	610	10.32	5,909
3 丁 目	3,672	8,697	4,119	4,578	436	4.77	9,133
4 丁 目	-	-	-	-	10	100.00	10
5 丁 目	1,489	3,248	1,439	1,809	160	4.69	3,408
6 丁 目	453	1,023	457	566	81	7.34	1,104
7 丁 目	2,448	5,701	2,722	2,979	195	3.31	5,896

表20 町丁別世帯数と人口【3/4】

町 丁 名	世 帯 数	人 口			対 前 回 比 増 加 人 口		平 成 27 年 国 勢 調 査 人 口
		計	男	女	実 数	率	
旭 町	6,712	13,149	6,496	6,653	409	3.21	12,740
1 丁目	1,817	4,221	2,062	2,159	99	2.40	4,122
2 丁目	2,436	4,566	2,249	2,317	129	2.91	4,437
3 丁目	2,459	4,362	2,185	2,177	181	4.33	4,181
土 支 田	5,646	13,869	6,758	7,111	802	6.14	13,067
1 丁目	1,483	3,561	1,715	1,846	63	1.80	3,498
2 丁目	1,233	3,044	1,460	1,584	639	26.57	2,405
3 丁目	1,599	4,057	1,949	2,108	136	3.47	3,921
4 丁目	1,331	3,207	1,634	1,573	36	1.11	3,243
富 土 見 台	7,717	15,746	7,651	8,095	571	3.76	15,175
1 丁目	1,446	3,157	1,532	1,625	13	0.41	3,144
2 丁目	2,307	4,257	2,084	2,173	239	5.95	4,018
3 丁目	2,187	4,246	2,039	2,207	191	4.71	4,055
4 丁目	1,777	4,086	1,996	2,090	128	3.23	3,958
南 田 中	6,254	12,462	6,006	6,456	333	2.75	12,129
1 丁目	1,166	2,464	1,221	1,243	144	6.21	2,320
2 丁目	928	1,836	913	923	246	15.47	1,590
3 丁目	1,359	2,646	1,216	1,430	138	4.96	2,784
4 丁目	1,486	3,156	1,569	1,587	97	3.17	3,059
5 丁目	1,315	2,360	1,087	1,273	16	0.67	2,376
高 野 台	7,381	15,700	7,296	8,404	1,056	7.21	14,644
1 丁目	1,755	3,543	1,599	1,944	100	2.74	3,643
2 丁目	1,552	3,344	1,607	1,737	365	12.25	2,979
3 丁目	1,427	2,976	1,391	1,585	21	0.71	2,955
4 丁目	1,271	2,630	1,220	1,410	344	15.05	2,286
5 丁目	1,376	3,207	1,479	1,728	426	15.32	2,781
谷 原	5,499	13,193	6,469	6,724	847	6.86	12,346
1 丁目	937	2,104	1,039	1,065	255	13.79	1,849
2 丁目	792	1,767	872	895	62	3.64	1,705
3 丁目	778	2,012	976	1,036	39	1.98	1,973
4 丁目	738	2,029	998	1,031	111	5.79	1,918
5 丁目	1,328	3,041	1,472	1,569	363	13.55	2,678
6 丁目	926	2,240	1,112	1,128	17	0.76	2,223
三 原 台	4,082	9,332	4,576	4,756	193	2.11	9,139
1 丁目	1,897	4,268	2,099	2,169	231	5.72	4,037
2 丁目	818	1,949	975	974	29	1.47	1,978
3 丁目	1,367	3,115	1,502	1,613	9	0.29	3,124
石 神 井 町	14,897	28,284	13,391	14,893	1,194	4.41	27,090
1 丁目	1,760	3,144	1,426	1,718	58	1.88	3,086
2 丁目	2,402	4,569	2,098	2,471	71	1.58	4,498
3 丁目	2,057	3,464	1,651	1,813	389	12.65	3,075
4 丁目	1,765	3,479	1,664	1,815	172	5.20	3,307
5 丁目	966	1,796	874	922	89	5.21	1,707
6 丁目	1,606	3,120	1,505	1,615	253	8.82	2,867
7 丁目	2,135	4,245	2,026	2,219	199	4.92	4,046
8 丁目	2,206	4,467	2,147	2,320	37	0.82	4,504
石 神 井 台	14,183	31,187	14,980	16,207	1,107	3.68	30,080
1 丁目	696	1,596	777	819	14	0.87	1,610
2 丁目	2,151	4,727	2,335	2,392	271	6.08	4,456
3 丁目	2,590	5,434	2,618	2,816	31	0.57	5,465
4 丁目	2,173	4,820	2,233	2,587	558	13.09	4,262
5 丁目	1,696	3,969	1,946	2,023	46	1.17	3,923
6 丁目	1,198	3,015	1,406	1,609	68	2.21	3,083
7 丁目	2,086	3,858	1,845	2,013	300	8.43	3,558
8 丁目	1,593	3,768	1,820	1,948	45	1.21	3,723
上 石 神 井	10,539	18,871	9,041	9,830	436	2.37	18,435
1 丁目	3,561	5,725	2,772	2,953	370	6.91	5,355
2 丁目	2,423	4,514	2,153	2,361	304	7.22	4,210
3 丁目	1,883	3,738	1,762	1,976	837	18.30	4,575
4 丁目	2,672	4,894	2,354	2,540	599	13.95	4,295
上石神井南町	1,061	2,166	1,067	1,099	84	4.03	2,082

表20 町丁別世帯数と人口【4/4】

町 丁 名	世 帯 数	人 口			対 前 回 比 増 加 人 口		平 成 27 年 国 勢 調 査 人 口
		計	男	女	実 数	率	
下 石 神 井	8,649	18,425	8,997	9,428	810	4.60	17,615
1 丁 目	1,276	2,745	1,357	1,388	24	0.87	2,769
2 丁 目	1,539	3,404	1,658	1,746	300	9.66	3,104
3 丁 目	1,025	2,437	1,175	1,262	73	3.09	2,364
4 丁 目	1,994	3,649	1,777	1,872	183	5.28	3,466
5 丁 目	1,296	2,666	1,286	1,380	137	5.42	2,529
6 丁 目	1,519	3,524	1,744	1,780	141	4.17	3,383
立 野 町	2,429	5,341	2,559	2,782	349	6.99	4,992
関 町 東	3,068	5,589	2,704	2,885	292	5.51	5,297
1 丁 目	2,059	3,995	1,928	2,067	117	3.02	3,878
2 丁 目	1,009	1,594	776	818	175	12.33	1,419
関 町 南	9,294	19,127	9,134	9,993	2,147	12.64	16,980
1 丁 目	1,368	2,573	1,195	1,378	14	0.54	2,587
2 丁 目	2,202	4,385	2,095	2,290	210	5.03	4,175
3 丁 目	2,092	4,302	2,133	2,169	1,110	34.77	3,192
4 丁 目	3,632	7,867	3,711	4,156	841	11.97	7,026
関 町 北	11,923	22,743	10,730	12,013	1,173	5.44	21,570
1 丁 目	2,272	3,741	1,715	2,026	361	10.68	3,380
2 丁 目	2,958	4,895	2,252	2,643	642	15.10	4,253
3 丁 目	2,178	4,225	2,048	2,177	13	0.31	4,212
4 丁 目	2,225	4,286	2,053	2,233	139	3.35	4,147
5 丁 目	2,290	5,596	2,662	2,934	18	0.32	5,578
東 大 泉	17,840	35,704	16,682	19,022	1,452	4.24	34,252
1 丁 目	2,489	4,860	2,203	2,657	199	4.27	4,661
2 丁 目	2,883	6,337	3,025	3,312	61	0.97	6,276
3 丁 目	2,590	4,821	2,181	2,640	212	4.60	4,609
4 丁 目	1,728	3,041	1,465	1,576	339	12.55	2,702
5 丁 目	2,037	4,088	1,863	2,225	348	9.30	3,740
6 丁 目	3,369	6,422	2,971	3,451	299	4.88	6,123
7 丁 目	2,744	6,135	2,974	3,161	6	0.10	6,141
西 大 泉 町	12	32	12	20	21	190.91	11
西 大 泉	9,243	21,950	10,639	11,311	386	1.79	21,564
1 丁 目	1,875	4,042	2,018	2,024	58	1.46	3,984
2 丁 目	1,198	2,981	1,399	1,582	56	1.84	3,037
3 丁 目	1,606	3,613	1,753	1,860	11	0.31	3,602
4 丁 目	1,418	3,713	1,769	1,944	180	5.09	3,533
5 丁 目	2,009	4,854	2,339	2,515	59	1.23	4,795
6 丁 目	1,137	2,747	1,361	1,386	134	5.13	2,613
南 大 泉	11,971	26,805	12,957	13,848	232	0.87	26,573
1 丁 目	1,994	4,635	2,265	2,370	46	0.98	4,681
2 丁 目	1,877	4,452	2,136	2,316	62	1.41	4,390
3 丁 目	2,098	4,760	2,330	2,430	-	-	4,760
4 丁 目	2,972	6,315	3,073	3,242	195	3.19	6,120
5 丁 目	2,245	4,766	2,254	2,512	31	0.65	4,735
6 丁 目	785	1,877	899	978	10	0.53	1,887
大 泉 町	9,196	21,920	10,698	11,222	351	1.58	22,271
1 丁 目	2,090	5,159	2,554	2,605	7	0.14	5,166
2 丁 目	1,991	4,753	2,277	2,476	84	1.74	4,837
3 丁 目	1,547	3,712	1,814	1,898	287	7.18	3,999
4 丁 目	1,501	3,739	1,842	1,897	45	1.22	3,694
5 丁 目	968	2,155	1,059	1,096	16	0.75	2,139
6 丁 目	1,099	2,402	1,152	1,250	34	1.40	2,436
大 泉 学 園 町	14,342	34,158	16,455	17,703	126	0.37	34,284
1 丁 目	1,372	3,067	1,470	1,597	66	2.20	3,001
2 丁 目	1,848	3,988	1,920	2,068	203	5.36	3,785
3 丁 目	1,218	3,132	1,571	1,561	35	1.11	3,167
4 丁 目	1,740	4,296	2,070	2,226	73	1.67	4,369
5 丁 目	1,909	4,783	2,294	2,489	42	0.89	4,741
6 丁 目	2,090	5,059	2,419	2,640	136	2.62	5,195
7 丁 目	2,209	5,088	2,412	2,676	67	1.33	5,021
8 丁 目	1,950	4,624	2,226	2,398	261	5.34	4,885
9 丁 目	6	121	73	48	1	0.83	120

資料：総務省統計局「令和2年国勢調査小地域集計」

表21 流入人口および流出人口

(令和2年10月1日現在)

地 域	流 入 人 口			流 出 人 口		
	計	通 勤 者	通 学 者	計	通 勤 者	通 学 者
総 数	74,252	64,572	9,680	225,499	200,526	24,973
都 内	42,431	36,151	6,280	202,212	179,972	22,240
区 部	24,530	20,661	3,869	183,176	165,324	17,852
千代田区	92	70	22	25,084	23,559	1,525
中央区	183	143	40	12,716	12,661	55
港区	199	135	64	20,698	20,096	602
新宿区	1,112	876	236	28,443	25,603	2,840
文京区	668	520	148	8,201	6,374	1,827
台東区	188	160	28	2,847	2,747	100
墨田区	250	218	32	1,202	1,165	37
江東区	530	415	115	5,906	5,738	168
品川区	328	260	68	5,799	5,599	200
目黒区	305	229	76	2,416	2,050	366
大田区	494	407	87	2,104	1,986	118
世田谷区	1,257	955	302	3,681	2,795	886
渋谷区	389	314	75	12,368	11,458	910
中野区	3,377	2,904	473	9,271	7,749	1,522
杉並区	3,305	2,639	666	8,659	6,891	1,768
豊島区	2,223	1,927	296	17,295	14,760	2,535
北区	1,099	940	159	2,649	2,291	358
荒川区	352	296	56	832	737	95
板橋区	6,295	5,592	703	10,724	8,975	1,749
足立区	819	734	85	1,152	1,062	90
葛飾区	485	444	41	433	377	56
江戸川区	580	483	97	696	651	45
都内市町村	17,901	15,490	2,411	19,036	14,648	4,388
主 な 市						
八王子市	373	327	46	1,163	611	552
立川市	386	330	56	816	755	61
武蔵野市	781	585	196	3,964	3,093	871
三鷹市	574	469	105	1,405	1,127	278
府中市	444	377	67	769	699	70
小平市	1,217	1,058	159	1,145	760	385
東村山市	1,574	1,407	167	744	601	143
清瀬市	1,746	1,538	208	976	686	290
東久留米市	2,556	2,264	292	1,004	828	176
西東京市	5,301	4,619	682	3,225	2,760	465
都 外	31,821	28,421	3,400	23,287	20,554	2,733
埼 玉 県	25,341	23,537	1,804	14,985	13,441	1,544
主 な 市						
さいたま市	2,218	1,935	283	2,212	1,980	232
川越市	1,171	1,077	94	905	669	236
川口市	1,129	1,007	122	671	663	8
所沢市	3,934	3,694	240	1,812	1,710	102
狭山市	848	809	39	447	332	115
戸田市	485	443	42	702	698	4
入間市	1,055	980	75	344	279	65
朝霞市	1,838	1,732	106	1,107	1,073	34
和光市	2,238	2,174	64	1,989	1,985	4
新座市	4,318	4,193	125	1,816	1,597	219
千 葉 県	2,405	1,825	580	2,048	1,722	326
主 な 市						
千葉市	282	205	77	423	368	55
松戸市	363	293	70	177	149	28
神 奈 川 県	2,795	2,253	542	4,918	4,195	723
主 な 市						
横浜市	1,146	906	240	2,499	2,171	328
川崎市	924	755	169	1,642	1,447	195
そ の 他	1,280	806	474	1,336	1,196	140

注：「通勤者」は15歳以上に限る。  
資料：総務省統計局「令和2年国勢調査報告」

表22 年齢別昼間人口および夜間人口

(各年10月1日現在)

年・年齢	夜間人口	昼間人口	流入人口	流出人口	残留人口
平成 12 年	654,150	507,286	85,656	232,520	421,630
17	643,687	530,628	83,285	196,344	447,343
22	712,980	585,099	76,450	204,331	508,649
27	716,908	600,270	74,323	190,961	525,947
令和 2 年	723,866	572,617	74,252	225,501	498,365
総数	723,866	572,617	74,252	225,501	498,365
15歳未満	85,920	84,551	1,739	3,108	82,812
15～19歳	31,304	21,627	6,552	16,229	15,075
20～24歳	44,932	29,801	6,591	21,722	23,210
25～29歳	49,468	32,041	5,753	23,180	26,288
30～34歳	48,475	32,355	5,846	21,966	26,509
35～39歳	50,861	35,217	6,149	21,793	29,068
40～44歳	52,698	37,593	6,952	22,057	30,641
45～49歳	59,073	43,014	8,531	24,590	34,483
50～54歳	55,934	40,251	7,524	23,207	32,727
55～59歳	48,145	34,716	6,543	19,972	28,173
60～64歳	37,758	29,245	4,890	13,403	24,355
65～69歳	34,165	30,398	3,580	7,347	26,818
70～74歳	38,031	35,930	2,459	4,560	33,471
75～79歳	30,973	30,198	852	1,627	29,346
80～84歳	25,741	25,423	223	541	25,200
85歳以上	30,388	30,257	68	199	30,189
男	348,782	265,425	44,301	127,658	221,124
15歳未満	43,973	43,390	926	1,509	42,464
15～19歳	15,708	11,336	3,652	8,024	7,684
20～24歳	21,406	14,604	3,053	9,855	11,551
25～29歳	23,312	15,820	2,936	10,428	12,884
30～34歳	23,507	15,545	3,384	11,346	12,161
35～39歳	25,387	16,797	3,836	12,426	12,961
40～44歳	26,546	17,739	4,455	13,262	13,284
45～49歳	29,473	20,009	5,433	14,897	14,576
50～54歳	27,931	18,296	4,615	14,250	13,681
55～59歳	24,352	15,474	3,862	12,740	11,612
60～64歳	19,033	13,133	3,097	8,997	10,036
65～69歳	17,007	14,367	2,453	5,093	11,914
70～74歳	17,848	16,461	1,778	3,165	14,683
75～79歳	13,187	12,676	612	1,123	12,064
80～84歳	10,172	9,935	162	399	9,773
85歳以上	9,940	9,843	47	144	9,796
女	375,084	307,192	29,951	97,843	277,241
15歳未満	41,947	41,161	813	1,599	40,348
15～19歳	15,596	10,291	2,900	8,205	7,391
20～24歳	23,526	15,197	3,538	11,867	11,659
25～29歳	26,156	16,221	2,817	12,752	13,404
30～34歳	24,968	16,810	2,462	10,620	14,348
35～39歳	25,474	18,420	2,313	9,367	16,107
40～44歳	26,152	19,854	2,497	8,795	17,357
45～49歳	29,600	23,005	3,098	9,693	19,907
50～54歳	28,003	21,955	2,909	8,957	19,046
55～59歳	23,793	19,242	2,681	7,232	16,561
60～64歳	18,725	16,112	1,793	4,406	14,319
65～69歳	17,158	16,031	1,127	2,254	14,904
70～74歳	20,183	19,469	681	1,395	18,788
75～79歳	17,786	17,522	240	504	17,282
80～84歳	15,569	15,488	61	142	15,427
85歳以上	20,448	20,414	21	55	20,393

注：(1) 年齢不詳を除いた数値である。

(2) 「残留人口」には労働力状態不詳を含む。

資料：総務省統計局「令和2年国勢調査報告」



図11 昼間人口および夜間人口の推移【表22関連】



表23 昼間人口等別・産業大分類別就業者数

(令和2年10月1日現在)

産 業 大 分 類	昼間人口 における就業者 (区内就業者)		夜間人口 (常住人口) における就業者	流入就業者	流出就業者	流出超過就業者
	+	-				
総 数	185,776		321,730	64,572	200,526	135,954
第 1 次 産 業	1,091		1,152	130	191	61
農 業	1,086		1,142	126	182	56
林 業	1,085		1,128	126	169	43
漁 業	5		10	4	9	5
第 2 次 産 業	23,642		42,606	9,483	28,447	18,964
鉱業,採石業,砂利採取業	3		63	2	62	60
建設業	15,763		19,650	6,636	10,523	3,887
製造業	7,876		22,893	2,845	17,862	15,017
第 3 次 産 業	151,472		266,510	54,152	169,190	115,038
電気・ガス・熱供給・水道業	499		1,126	349	976	627
情報通信業	12,260		36,210	2,567	26,517	23,950
運輸業,郵便業	9,042		12,525	4,348	7,831	3,483
卸売業,小売業	27,002		46,288	9,534	28,820	19,286
金融業,保険業	3,405		14,263	1,717	12,575	10,858
不動産業,物品賃貸業	7,525		12,756	1,825	7,056	5,231
学術研究,専門・技術サービス業	10,160		21,986	1,909	13,735	11,826
宿泊業,飲食サービス業	9,646		16,697	2,555	9,606	7,051
生活関連サービス業,娯楽業	7,208		11,606	2,252	6,650	4,398
教育,学習支援業	11,937		18,588	5,325	11,976	6,651
医療,福祉	31,230		36,751	12,264	17,785	5,521
複合サービス事業	1,059		1,092	515	548	33
サービス業(他に分類されないもの)	12,215		25,296	4,189	17,270	13,081
公務(他に分類されるものを除く)	8,284		11,326	4,803	7,845	3,042
分類不能の産業	9,571		11,462	807	2,698	1,891

注：15歳以上の数値である。

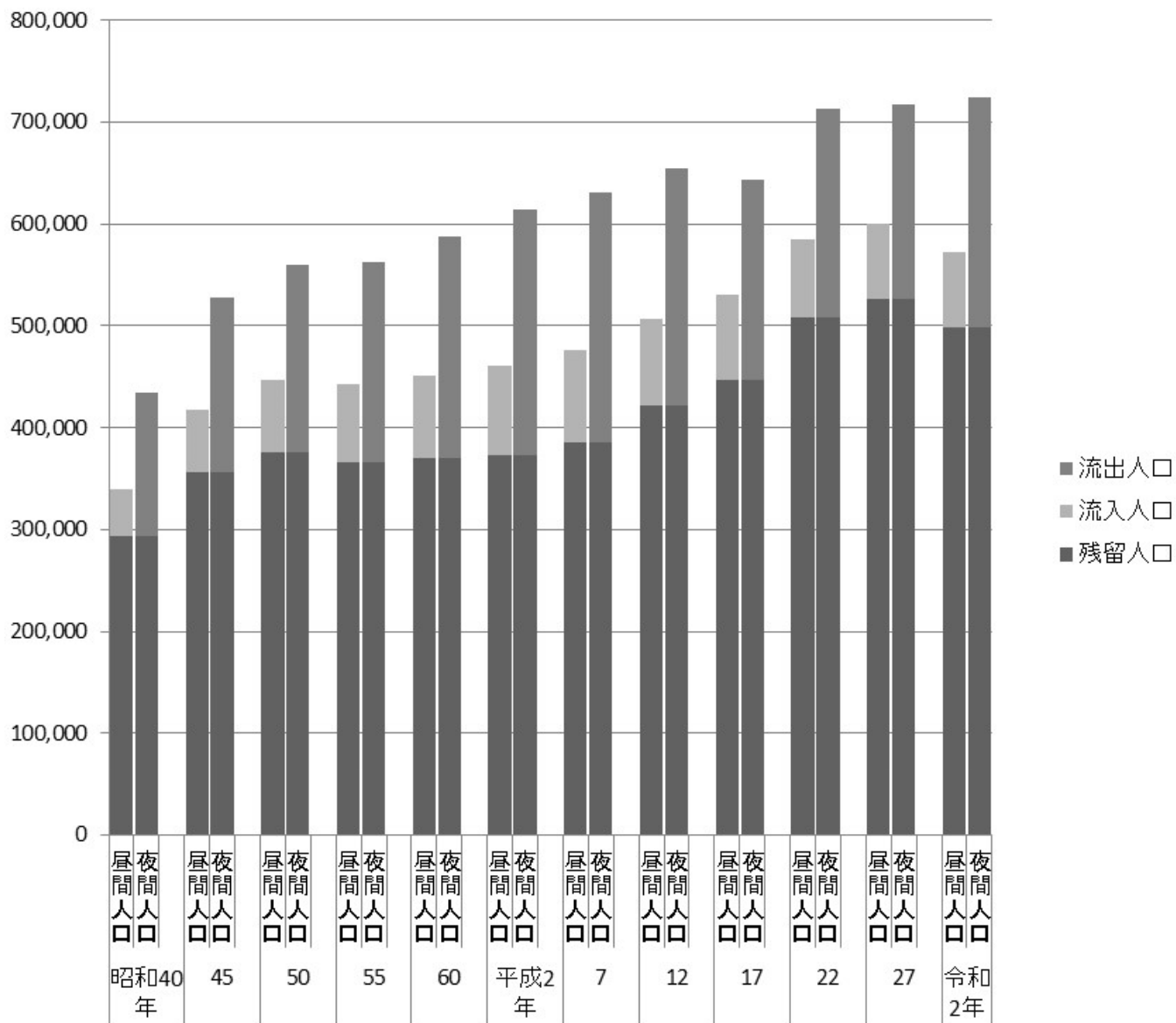
資料：総務省統計局「令和2年国勢調査報告」

図12 昼間人口における就業者数【表23関連】



表24 労働力状態別人口

(令和2年10月1日現在)

労働・就業の状態	総数			15 ~ 64 歳			65 歳以上		
	計	男	女	計	男	女	計	男	女
総数	637,946	304,809	333,137	478,648	236,655	241,993	159,298	68,154	91,144
労働力人口	333,871	178,626	155,245	292,397	153,829	138,568	41,474	24,797	16,677
就業者	321,730	171,697	150,033	281,467	147,800	133,667	40,263	23,897	16,366
主に仕事	265,047	159,568	105,479	237,876	139,772	98,104	27,171	19,796	7,375
家事的ほか仕事	38,499	3,684	34,815	28,199	1,605	26,594	10,300	2,079	8,221
通学のかたわら仕事	8,564	4,046	4,518	8,535	4,030	4,505	29	16	13
休業者	9,620	4,399	5,221	6,857	2,393	4,464	2,763	2,006	757
完全失業者	12,141	6,929	5,212	10,930	6,029	4,901	1,211	900	311
非労働力人口	165,728	55,112	110,616	72,838	22,409	50,429	92,890	32,703	60,187
家事通学その他	67,406	6,202	61,204	34,616	2,028	32,588	32,790	4,174	28,616
その他	29,747	15,252	14,495	29,710	15,236	14,474	37	16	21
不詳	68,575	33,658	34,917	8,512	5,145	3,367	60,063	28,513	31,550

注：15歳以上の数値である。  
資料：総務省統計局「令和2年国勢調査報告」

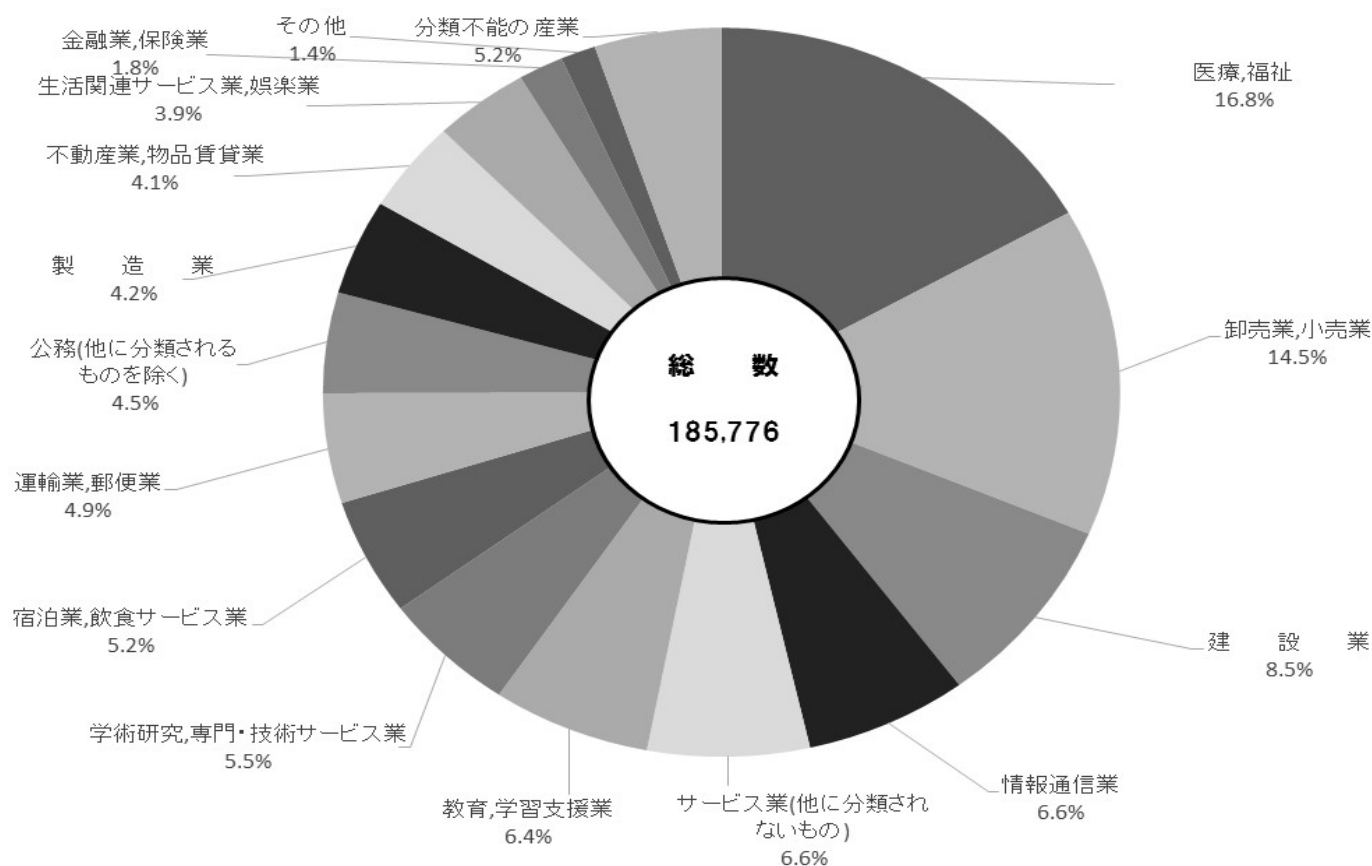
表25 職業別男女別就業者数

(令和2年10月1日現在)

職業大分類	総数*			雇用者			その他		
	計	男	女	計	男	女	計	男	女
総数	321,730	171,697	150,033	261,932	131,655	130,277	53,238	36,481	16,757
A 管理的職業従事者	7,443	6,351	1,092	673	577	96	6,751	5,757	994
B 専門的・技術的職業従事者	78,936	43,919	35,017	62,778	33,064	29,714	15,789	10,661	5,128
C 事務従事者	87,596	34,224	53,372	82,291	32,508	49,783	4,949	1,568	3,381
D 販売従事者	46,282	27,699	18,583	38,955	22,569	16,386	7,066	4,956	2,110
E サービス職業従事者	34,478	11,866	22,612	29,893	9,565	20,328	4,324	2,173	2,151
F 保安職業従事者	6,295	5,617	678	6,116	5,474	642	152	120	32
G 農林漁業従事者	1,111	758	353	312	208	104	797	548	249
H 生産工程従事者	15,932	10,090	5,842	12,008	7,273	4,735	3,817	2,733	1,084
I 輸送・機械運転従事者	6,986	6,697	289	5,516	5,269	247	1,372	1,333	39
J 建設・採掘従事者	10,179	9,810	369	5,662	5,393	269	4,384	4,285	99
K 運搬・清掃・包装等従事者	16,222	9,581	6,641	14,016	7,986	6,030	2,083	1,506	577
L 分類不能の職業	10,270	5,085	5,185	3,712	1,769	1,943	1,754	841	913

注：(1) 15歳以上の数値である。  
(2) 総数\*には、従業上の地位「不詳」を含む。  
(3) その他は、役員、雇人のある業主、雇人のない業主、家族従業者、家庭内職者の合計である。  
資料：総務省統計局「令和2年国勢調査報告」

表26 人口、世帯数および昼間人口の予測

(1) 人口

(各年10月1日時点)

年	人 口		
	計	男	女
令和 7 年	734,631	356,125	378,506
12	731,257	353,970	377,287
17	721,537	348,594	372,943

注：平成27年までの国勢調査結果等を基に東京都が予測した数値である。  
資料：東京都総務局統計部人口統計課「東京都区市町村別人口の予測」(平成29年3月)

(2) 一般世帯数

(各年10月1日時点)

年	総 数	単 独 世 帯	夫 婦 の み の 世 帯	夫 婦 と 子 供 の 世 帯	ひ と り 親 と 子 供 の 世 帯	そ の 他 の 一 般 世 帯
令和 7 年	358,185	154,282	69,606	89,751	28,611	15,935
12	360,673	157,282	72,388	87,421	28,608	14,974
17	361,557	160,730	73,539	84,994	28,503	13,791
22	361,040	163,449	74,617	82,750	27,589	12,635

注：平成27年までの国勢調査結果等を基に東京都が予測した数値である。  
資料：東京都総務局統計部人口統計課「東京都世帯数の予測」(平成31年3月)

(3) 昼間人口

(各年10月1日時点)

年	昼 間 人 口	昼 夜 間 人 口 比 率	流 入 人 口			流 出 人 口		
			計	通 勤 者	通 学 者	計	通 勤 者	通 学 者
令和 7 年	627,728	83.6	85,374	72,998	12,376	208,236	178,984	29,252
12	625,247	83.5	84,398	72,154	12,244	207,630	178,463	29,167
17	616,696	83.5	83,108	71,066	12,042	205,369	176,539	28,830

注：平成27年までの国勢調査結果等を基に東京都が予測した数値である。  
資料：東京都総務局統計部人口統計課「東京都昼間人口の予測」(令和2年3月)

(4) 昼間人口における就業者数

(各年10月1日時点)

産 業 大 分 類	令 和 7 年	令 和 12 年	令 和 17 年
総 数	237,626	236,325	233,033
第 1 次 産 業	959	850	746
A 農 業 , 林 業	959	850	746
B 漁 業	-	-	-
第 2 次 産 業	32,533	31,062	29,543
C 鉱 業 , 採 石 業 , 砂 利 採 取 業	3	3	3
D 建 設 業	21,291	20,028	18,702
E 製 造 業	11,239	11,031	10,838
第 3 次 産 業	204,134	204,413	202,744
F 電 気 ・ ガ ス ・ 熱 供 給 ・ 水 道 業	644	627	606
G 情 報 通 信 業	8,370	8,484	8,545
H 運 輸 業 , 郵 便 業	12,964	12,381	11,731
I 卸 売 業 , 小 売 業	40,713	38,201	35,288
J 金 融 業 , 保 険 業	4,659	4,535	4,380
K 不 動 産 業 , 物 品 賃 貸 業	10,972	10,862	10,694
L 学 術 研 究 , 専 門 ・ 技 術 サ ー ビ ス 業	11,307	11,212	11,065
M 宿 泊 業 , 飲 食 サ ー ビ ス 業	13,814	13,807	13,722
N 生 活 関 連 サ ー ビ ス 業 , 娯 楽 業	9,375	9,155	8,933
O 教 育 , 学 習 支 援 業	14,470	14,144	13,744
P 医 療 , 福 祉	46,397	50,418	53,410
Q 複 合 サ ー ビ ス 事 業	1,510	1,528	1,534
R サ ー ビ ス 業 (他 に 分 類 さ れ な い も の)	16,575	16,761	16,891
S 公 務 (他 に 分 類 さ れ る も の を 除 く)	12,364	12,298	12,201

注：(1) 平成27年までの国勢調査結果等を基に東京都が予測した数値である。  
(2) 産業大分類は、平成25年10月改定の日本標準産業分類による。  
(3) 15歳以上の数値である。  
資料：東京都総務局統計部人口統計課「東京都就業者数の予測」(令和2年10月)  
このほか、30ページに「表14人口予測」(住民基本台帳人口に基づく人口予測)を掲載している。

# 4 経済センサス

経済センサス(事業所・企業の調査)による産業別、町丁別の事業所数など

練馬区勢  
図表

土地  
気象  
人口

国勢調査

経済  
センサス

工業統計  
調査

農業

行財政  
議会

区施設利用  
状況  
区民相談

福祉  
社会保障  
教育

衛生  
環境

土木施設  
みどり

区民の  
暮らし  
関連

警察  
消防  
防災

特別区勢  
一覧

## 経済センサス（基礎調査、活動調査）

### = 調査の沿革 =

従前実施されていた複数の統計調査を統合し、平成21年に創設された。

事業所・企業の基本的構造を明らかにする「基礎調査」と、事業所・企業の経済活動の状況を明らかにする「活動調査」が、それぞれ原則5年ごとに実施されている。

### = 調査の目的 =

「基礎調査」は、事業所の母集団情報を整備するとともに、わが国における事業所および企業の産業、従業者規模等の基本的構造を全国のおよび地域別に明らかにすることを主な目的とする。

「活動調査」は、全産業分野の売上金額や費用などの経理項目を同一時点で網羅的に把握し、わが国における事業所・企業の経済活動を全国のおよび地域別に明らかにすることを主な目的とする。

### = 調査の時期(調査期日) =

「令和3年経済センサス-活動調査」は、令和3年6月1日を調査期日として実施された。

「令和元年経済センサス-基礎調査」は、調査期日を令和元年6月から翌2年3月までの10か月間、1期を2か月として5期にわけて実施（甲調査）。

また、国および地方公共団体の事業所については、令和元年6月1日を調査期日として実施した（乙調査）。

### = 調査の対象 =

全国すべての事業所・企業を対象とする。ただし、個人経営の農林漁業、家事サービス業、外国公務に属する事業所は除く。

### = 用語の説明 =

事業所	経済活動が行われている場所ごとの単位で、原則として次の要件を備えるもの。 (1) 一定の場所(1区画)を占めて、単一の経営主体のもとで経済活動が行われていること。 (2) 従業者と設備を有し、物の生産や販売、サービスの提供が継続的に行われていること。
民営事業所	国および地方公共団体の事業所を除く事業所をいう。
出向・派遣従業者のみの事業所	労働者派遣法にいう派遣労働者、在籍出向など出向元に籍がありながら当該事業所で働いている人のみで経済活動が行われている事業所をいう。
個人経営	個人が事業を営んでいる場合をいう。会社や法人組織になっていなければ、共同経営の場合も個人経営に含める。
法人	法律の規定によって法人格を認められているものが事業を営んでいる場合をいう。
法人でない団体	団体であるが法人格をもたないものをいう。例えば、後援会・学会・防犯協会・労働組合(法人格を持たないもの)などが含まれる。
従業者	当該事業所に所属して働いているすべての人をいう。他の会社などの別経営の事業所へ出向・派遣している人も含まれる。
個人業主	個人経営の事業主で、実際にその事業所を営んでいる人をいう。
無給の家族従業者	個人業主の家族で、賃金・給与を受けずに、事業所の仕事を手伝っている人をいう。 家族であっても、実際に雇用者並みの賃金・給与を受けて働いている人は、「常用雇用者」または「臨時雇用者」に含める。
有給役員	法人、団体の役員(常勤、非常勤は問わない)で、役員報酬を受けている人をいう。 重役や理事などであっても、事務職員・労務職員を兼ねて一定の職務に就き、一般職員と同じ給与規則によって給与を受けている人は、「常用雇用者」に含める。
常用雇用者	事業所に常時雇用されている人(期間を定めずに雇用されている人もしくは1か月を超える期間を定めて雇用されている人)をいう。
臨時雇用者	常用雇用者以外の雇用者で、1か月以内の期間を定めて雇用されている人または日々雇用されている人をいう。

**= 産業分類 =**

日本標準産業分類に基づき、その事業所の主要な経済活動（第1順位）に着目して、主としての基準で産業分類を決定している。（1事業所1分類）

- ・ 事業所の産業分類は、主な事業の種類（原則として過去1年間の収入額または販売額の多いもの）による。原則として、日本標準産業分類によるが、一部の小分類項目については分割したものの小分類として表している。
- ・ 企業単位の産業分類は、支所を含めた企業全体の主な事業の種類（企業全体の過去1年間の総収入額または総販売額の最も多いもの）による。  
 なお、分類区分は、事業所の産業分類区分と同一である。

< 産業大分類一覧 >

A	農業, 林業
B	漁業
C	鉱業, 採石業, 砂利採取業
D	建設業
E	製造業
F	電気・ガス・熱供給・水道業
G	情報通信業
H	運輸業, 郵便業
I	卸売業, 小売業
J	金融業, 保険業
K	不動産業, 物品賃貸業
L	学術研究, 専門・技術サービス業
M	宿泊業, 飲食サービス業
N	生活関連サービス業, 娯楽業
O	教育, 学習支援業
P	医療, 福祉
Q	複合サービス事業
R	サービス業(他に分類されないもの)
S	公務(他に分類されるものを除く)
T	分類不能の産業

表27 産業中分類別民営事業所数、従業者数および従業者規模別民営事業所数【1/2】

(令和3年6月1日現在)

産業中分類	総数				従業者規模						
	事業所数	従業者数			1～4人	5～9人	10～19人	20～29人	30人以上	出向・派遣のみ	
		男	女								
A～R 全産業	20,343	175,956	89,045	85,273	12,323	3,691	2,350	897	1,013	69	
A 農業, 林業	28	155	113	42	15	8	5	-	-	-	
01 農林業	28	155	113	42	15	8	5	-	-	-	
02 林業	-	-	-	-	-	-	-	-	-	-	
B 漁業	-	-	-	-	-	-	-	-	-	-	
03 漁業(水産養殖業を除く)	-	-	-	-	-	-	-	-	-	-	
04 水産養殖業	-	-	-	-	-	-	-	-	-	-	
C 鉱業, 採石業, 砂利採取業	-	-	-	-	-	-	-	-	-	-	
05 鉱業, 採石業, 砂利採取業	-	-	-	-	-	-	-	-	-	-	
D 建設業	2,412	15,948	12,725	3,183	1,445	570	259	73	65	-	
06 総合工事業	780	5,752	4,557	1,184	462	183	82	22	31	-	
07 職別工事業(設備工事業を除く)	894	5,798	4,669	1,129	534	213	97	28	22	-	
08 設備工事業	737	4,397	3,498	870	448	174	80	23	12	-	
E 製造業	776	5,863	3,612	2,251	491	131	79	38	37	-	
09 食料品製造業	66	1,041	464	577	17	16	14	8	11	-	
10 飲料・たばこ・飼料製造業	2	4	2	2	2	-	-	-	-	-	
11 繊維工業	107	431	210	221	88	8	7	3	1	-	
12 木材・木製品製造業(家具を除く)	6	58	35	23	5	-	-	-	1	-	
13 家具・装備品製造業	39	195	125	70	30	4	3	1	1	-	
14 パルプ・紙・紙加工品製造業	28	315	173	142	13	6	3	2	4	-	
15 印刷・同関連業	115	743	492	251	88	5	10	8	4	-	
16 化学工業	17	263	172	91	8	5	-	1	3	-	
17 石油製品・石炭製品製造業	-	-	-	-	-	-	-	-	-	-	
18 プラスチック製品製造業(一定のものを除く)	46	278	156	122	28	9	7	2	-	-	
19 ゴム製品製造業	7	33	19	14	3	4	-	-	-	-	
20 なめし革・同製品・毛皮製造業	6	31	21	10	2	3	1	-	-	-	
21 窯業・土石製品製造業	7	144	122	22	-	3	-	2	2	-	
22 鉄鋼業	1	2	1	1	1	-	-	-	-	-	
23 非鉄金属製造業	8	183	140	43	4	-	2	-	2	-	
24 金属製品製造業	57	309	204	105	34	18	3	1	1	-	
25 はん用機械器具製造業	18	85	48	37	13	3	1	1	-	-	
26 生産用機械器具製造業	27	181	136	45	16	4	5	2	-	-	
27 業務用機械器具製造業	43	423	307	116	20	14	3	2	4	-	
28 電子部品・デバイス・電子回路製造業	18	118	78	40	12	2	3	1	-	-	
29 電気機械器具製造業	42	277	200	77	25	8	4	4	1	-	
30 情報通信機械器具製造業	9	263	203	60	6	-	2	-	1	-	
31 輸送用機械器具製造業	8	50	37	13	3	2	3	-	-	-	
32 その他の製造業	97	425	258	167	72	17	7	-	1	-	
F 電気・ガス・熱供給・水道業	12	348	314	34	4	2	3	1	2	-	
33 電気業	5	266	247	19	3	-	-	-	2	-	
34 ガス業	2	39	32	7	-	-	1	1	-	-	
35 熱供給業	-	-	-	-	-	-	-	-	-	-	
36 水道業	5	43	35	8	1	2	2	-	-	-	
G 情報通信業	547	3,891	2,544	1,346	404	65	36	13	26	3	
37 通信業	8	20	12	7	7	1	-	-	-	-	
38 放送業	8	383	306	77	3	1	-	1	3	-	
39 情報サービス業	227	885	572	313	183	28	8	2	4	2	
40 インターネット附随サービス業	37	121	64	57	32	3	1	-	1	-	
41 映像・音声・文字情報制作業	267	2,482	1,590	892	179	32	27	10	18	1	
H 運輸業, 郵便業	499	10,469	8,955	1,514	276	61	57	30	74	1	
42 鉄道業	19	999	985	14	2	6	5	-	6	-	
43 道路旅客運送業	246	4,349	4,042	307	208	8	7	1	22	-	
44 道路貨物運送業	198	4,181	3,355	826	46	41	40	28	42	1	
45 水運業	-	-	-	-	-	-	-	-	-	-	
46 航空運輸業	1	13	13	-	-	-	1	-	-	-	
47 倉庫業	9	85	58	27	7	-	1	-	1	-	
48 運輸に附帯するサービス業	24	235	73	162	13	6	3	1	1	-	
49 郵便業(信書便事業を含む)	2	607	429	178	-	-	-	-	2	-	
I 卸売業, 小売業	4,037	39,417	19,203	19,794	2,180	778	599	262	204	14	
50 各種商品卸売業	11	169	130	39	5	2	1	2	1	-	
51 繊維・衣服等卸売業	48	234	125	109	29	13	6	-	-	-	



表27 産業中分類別民営事業所数、従業者数および従業者規模別民営事業所数【2/2】

産業中分類	総数				従業者規模						
	事業所数	従業者数			1~4人	5~9人	10~19人	20~29人	30人以上	出向・派遣のみ	
		男	女								
52 飲食料品卸売業	199	1,831	1,204	627	116	30	29	7	15	2	
53 建築材料、鉱物・金属材料等卸売業	275	2,029	1,411	618	159	67	24	14	10	1	
54 機械器具卸売業	304	2,454	1,774	662	162	79	41	10	11	1	
55 その他の卸売業	318	1,898	1,184	640	204	65	30	6	11	2	
56 各種商品小売業	6	229	64	165	-	1	-	3	2	-	
57 織物・衣服・身の回り品小売業	292	1,701	414	1,111	207	62	9	5	7	2	
58 飲食料品小売業	944	17,236	6,921	10,313	374	105	230	133	101	1	
59 機械器具小売業	404	2,925	2,119	805	253	60	47	31	11	2	
60 その他の小売業	1,048	7,412	3,032	4,239	528	275	174	46	23	2	
61 無店舗小売業	186	1,296	823	465	141	19	8	5	12	1	
J 金融業、保険業	201	2,829	1,292	1,376	91	21	42	29	18	-	
62 銀行業	35	771	201	570	2	1	15	10	7	-	
63 協同組織金融業	29	487	300	187	-	2	18	8	1	-	
64 貸金業、クレジットカード業等 非預金信用機関	18	43	30	13	17	1	-	-	-	-	
65 金融商品取引業、商品先物取引業	28	135	89	46	20	4	1	2	1	-	
66 補助的金融業等	1	11	6	5	-	-	1	-	-	-	
67 保険業 (保険媒介代理業、保険サービス業を含む)	90	1,382	666	555	52	13	7	9	9	-	
K 不動産業、物品賃貸業	2,331	7,508	4,215	3,291	1,967	275	64	7	11	7	
68 不動産取引業	439	1,846	1,170	676	305	98	29	3	1	3	
69 不動産賃貸業・管理業	1,808	5,126	2,660	2,464	1,618	156	19	3	9	3	
70 物品賃貸業	84	536	385	151	44	21	16	1	1	1	
L 学術研究、専門・技術サービス業	1,195	4,664	2,878	1,786	980	132	57	14	11	1	
71 学術・開発研究機関	12	259	133	126	9	-	1	-	2	-	
72 専門サービス業(他に分類されないもの)	716	2,006	1,179	827	621	71	19	3	2	-	
73 広告業	35	103	74	29	28	4	3	-	-	-	
74 技術サービス業(他に分類されないもの)	432	2,296	1,492	804	322	57	34	11	7	1	
M 宿泊業、飲食サービス業	2,031	17,376	7,382	9,085	1,133	393	272	114	109	10	
75 宿泊業	31	306	105	201	15	6	5	1	2	2	
76 飲食店	1,752	14,034	6,100	7,233	1,050	314	188	103	90	7	
77 持ち帰り・配達飲食サービス業	247	3,026	1,167	1,651	68	73	78	10	17	1	
N 生活関連サービス業、娯楽業	1,727	7,709	3,563	4,142	1,326	238	96	23	33	11	
78 洗濯・理容・美容・浴場業	1,274	4,050	1,623	2,427	1,069	147	35	5	9	9	
79 その他の生活関連サービス業	204	1,055	493	562	153	32	10	4	5	-	
80 娯楽業	249	2,604	1,447	1,153	104	59	51	14	19	2	
O 教育、学習支援業	885	9,224	4,301	4,923	524	156	100	33	68	4	
81 学校教育	59	3,750	1,855	1,895	3	2	15	13	26	-	
82 その他の教育、学習支援業	826	5,474	2,446	3,028	521	154	85	20	42	4	
P 医療、福祉	2,576	37,435	9,969	27,393	855	648	572	219	278	4	
83 医療業	1,474	15,278	4,839	10,420	694	437	244	49	48	2	
84 保健衛生	9	317	83	234	3	2	-	-	4	-	
85 社会保険・社会福祉・介護事業	1,093	21,840	5,047	16,739	158	209	328	170	226	2	
Q 複合サービス事業	78	1,260	681	579	4	52	17	2	3	-	
86 郵便局	61	949	529	420	3	51	5	-	2	-	
87 協同組合(他に分類されないもの)	17	311	152	159	1	1	12	2	1	-	
R サービス業(他に分類されないもの)	1,008	11,860	7,298	4,534	628	161	92	39	74	14	
88 廃棄物処理業	37	959	860	99	14	6	1	4	11	1	
89 自動車整備業	76	297	222	75	56	15	4	1	-	-	
90 機械等修理業(別掲を除く)	103	570	484	84	71	17	10	1	4	-	
91 職業紹介・労働者派遣業	34	722	346	376	20	5	2	3	4	-	
92 その他の事業サービス業	462	8,097	4,736	3,335	252	68	55	28	52	7	
93 政治・経済・文化団体	104	529	268	261	67	18	9	1	3	6	
94 宗教	180	608	354	254	143	29	7	1	-	-	
95 その他のサービス業	12	78	28	50	5	3	4	-	-	-	
S 公務(他に分類されるものを除く)	-	-	-	-	-	-	-	-	-	-	
97 国家公務	-	-	-	-	-	-	-	-	-	-	
98 地方公務	-	-	-	-	-	-	-	-	-	-	

注：(1) 従業者数の総数には、男女別不詳を含む。

(2) 産業大分類ごとの計には、その大分類内で中分類に格付できない事業所を含む。

資料：総務省統計局「令和3年経済センサス-活動調査集計結果」

表28 町丁別・産業大分類別民営事業所数および従業者数【1/8】

町 丁 名	総 数		A 農 業 , 林 業		B 漁 業		C 鉱 業 , 採 石 業 , 砂 利 採 取 業		D 建 設 業	
	事業所数	従業者数	事業所数	従業者数	事業所数	従業者数	事業所数	従業者数	事業所数	従業者数
総 数	20,343	175,956	28	155	-	-	-	-	2,412	15,948
旭 丘	335	3,397	-	-	-	-	-	-	13	62
1 丁目	273	2,228	-	-	-	-	-	-	11	58
2 丁目	62	1,169	-	-	-	-	-	-	2	4
小 竹 町	222	2,273	-	-	-	-	-	-	14	122
1 丁目	120	1,100	-	-	-	-	-	-	8	50
2 丁目	102	1,173	-	-	-	-	-	-	6	72
栄 町	330	2,061	-	-	-	-	-	-	6	38
羽 沢	140	1,404	-	-	-	-	-	-	8	63
1 丁目	38	699	-	-	-	-	-	-	2	26
2 丁目	49	302	-	-	-	-	-	-	3	29
3 丁目	53	403	-	-	-	-	-	-	3	8
豊 玉 上	259	2,380	-	-	-	-	-	-	23	119
1 丁目	95	1,316	-	-	-	-	-	-	4	9
2 丁目	164	1,064	-	-	-	-	-	-	19	110
豊 玉 中	266	1,890	1	11	-	-	-	-	41	387
1 丁目	43	409	-	-	-	-	-	-	14	188
2 丁目	114	663	1	11	-	-	-	-	10	76
3 丁目	83	550	-	-	-	-	-	-	13	70
4 丁目	26	268	-	-	-	-	-	-	4	53
豊 玉 南	159	2,645	-	-	-	-	-	-	19	148
1 丁目	42	470	-	-	-	-	-	-	9	102
2 丁目	61	935	-	-	-	-	-	-	6	24
3 丁目	56	1,240	-	-	-	-	-	-	4	22
豊 玉 北	969	10,462	-	-	-	-	-	-	63	790
1 丁目	82	832	-	-	-	-	-	-	2	15
2 丁目	57	811	-	-	-	-	-	-	2	8
3 丁目	69	1,263	-	-	-	-	-	-	16	226
4 丁目	155	1,409	-	-	-	-	-	-	17	137
5 丁目	441	4,285	-	-	-	-	-	-	18	368
6 丁目	165	1,862	-	-	-	-	-	-	8	36
中 村	211	1,435	1	12	-	-	-	-	35	192
1 丁目	66	409	1	12	-	-	-	-	10	56
2 丁目	53	311	-	-	-	-	-	-	12	69
3 丁目	92	715	-	-	-	-	-	-	13	67
中 村 南	155	1,616	-	-	-	-	-	-	14	71
1 丁目	37	241	-	-	-	-	-	-	4	18
2 丁目	56	676	-	-	-	-	-	-	6	16
3 丁目	62	699	-	-	-	-	-	-	4	37
中 村 北	368	3,251	-	-	-	-	-	-	26	195
1 丁目	80	799	-	-	-	-	-	-	4	19
2 丁目	69	811	-	-	-	-	-	-	13	119
3 丁目	105	748	-	-	-	-	-	-	3	18
4 丁目	114	893	-	-	-	-	-	-	6	39
桜 台	642	4,001	1	3	-	-	-	-	46	229
1 丁目	194	1,075	-	-	-	-	-	-	8	38
2 丁目	124	685	-	-	-	-	-	-	15	59
3 丁目	90	1,192	-	-	-	-	-	-	7	36
4 丁目	118	538	-	-	-	-	-	-	5	17
5 丁目	63	281	1	3	-	-	-	-	6	30
6 丁目	53	230	-	-	-	-	-	-	5	49
練 馬	722	5,865	-	-	-	-	-	-	34	169
1 丁目	442	3,781	-	-	-	-	-	-	15	80
2 丁目	51	250	-	-	-	-	-	-	5	17
3 丁目	81	615	-	-	-	-	-	-	8	50
4 丁目	148	1,219	-	-	-	-	-	-	6	22
向 山	167	1,213	-	-	-	-	-	-	22	157
1 丁目	44	435	-	-	-	-	-	-	3	15
2 丁目	33	225	-	-	-	-	-	-	2	9
3 丁目	32	226	-	-	-	-	-	-	3	53
4 丁目	58	327	-	-	-	-	-	-	14	80

資料：総務省統計局「令和3年経済センサス-活動調査集計結果」

(令和3年6月1日現在)

E 製 造 業		F 電 気 ・ ガ ス ・ 熱 供 給 ・ 水 道 業		G 情 報 通 信 業		H 運 輸 業 ， 郵 便 業		I 卸 売 業 ， 小 売 業		町 丁 名
事業所数	従業者数	事業所数	従業者数	事業所数	従業者数	事業所数	従業者数	事業所数	従業者数	
776	5,863	12	348	547	3,891	499	10,469	4,037	39,417	総 数
6	22	-	-	13	86	6	32	77	681	旭 丘
5	19	-	-	11	83	5	31	67	610	1 丁目
1	3	-	-	2	3	1	1	10	71	2 丁目
7	99	-	-	7	34	2	536	45	270	小 竹 町
5	90	-	-	2	2	-	-	29	176	1 丁目
2	9	-	-	5	32	2	536	16	94	2 丁目
2	44	-	-	2	2	-	-	86	593	栄 町
13	76	-	-	9	26	6	58	26	183	羽 沢
1	3	-	-	1	5	1	8	3	16	1 丁目
1	3	-	-	4	15	2	4	12	63	2 丁目
11	70	-	-	4	6	3	46	11	104	3 丁目
9	111	-	-	11	158	3	30	50	448	豊 玉 上
4	51	-	-	4	100	-	-	20	172	1 丁目
5	60	-	-	7	58	3	30	30	276	2 丁目
14	70	-	-	8	57	3	75	59	634	豊 玉 中
1	2	-	-	-	-	1	5	9	105	1 丁目
8	59	-	-	-	-	-	-	32	292	2 丁目
3	6	-	-	5	50	2	70	14	180	3 丁目
2	3	-	-	3	7	-	-	4	57	4 丁目
9	33	-	-	4	6	7	869	38	569	豊 玉 南
2	18	-	-	1	2	2	42	8	135	1 丁目
4	12	-	-	1	2	3	298	19	285	2 丁目
3	3	-	-	2	2	2	529	11	149	3 丁目
30	401	1	12	35	649	9	356	163	1,988	豊 玉 北
8	61	-	-	5	10	1	8	16	240	1 丁目
5	151	-	-	3	68	-	-	17	397	2 丁目
7	119	-	-	4	223	1	22	10	141	3 丁目
5	26	1	12	6	20	4	33	26	191	4 丁目
4	8	-	-	14	319	-	-	66	482	5 丁目
1	36	-	-	3	9	3	293	28	537	6 丁目
5	30	-	-	5	16	7	45	39	241	中 村
-	-	-	-	1	1	1	2	16	87	1 丁目
3	26	-	-	1	1	3	17	6	19	2 丁目
2	4	-	-	3	14	3	26	17	135	3 丁目
4	22	-	-	4	7	2	268	25	290	中 村 南
1	2	-	-	1	2	1	1	7	36	1 丁目
3	20	-	-	1	1	1	267	9	173	2 丁目
-	-	-	-	2	4	-	-	9	81	3 丁目
11	87	2	263	7	46	4	124	76	811	中 村 北
8	52	2	263	3	7	1	15	14	121	1 丁目
2	31	-	-	1	3	1	50	13	267	2 丁目
1	4	-	-	1	3	-	-	25	211	3 丁目
-	-	-	-	2	33	2	59	24	212	4 丁目
18	65	-	-	18	76	6	381	109	852	桜 台
6	20	-	-	3	37	2	9	31	251	1 丁目
3	9	-	-	5	9	2	3	21	107	2 丁目
1	1	-	-	3	5	2	369	16	312	3 丁目
1	2	-	-	3	11	-	-	25	105	4 丁目
2	5	-	-	1	2	-	-	8	33	5 丁目
5	28	-	-	3	12	-	-	8	44	6 丁目
9	67	1	1	25	63	12	268	139	1,689	練 馬
4	35	-	-	14	35	5	49	85	1,296	1 丁目
2	5	-	-	3	10	3	3	13	45	2 丁目
1	10	1	1	5	11	2	207	15	120	3 丁目
2	17	-	-	3	7	2	9	26	228	4 丁目
3	13	-	-	9	28	3	43	35	350	向 山
-	-	-	-	2	3	1	24	9	131	1 丁目
2	12	-	-	2	3	-	-	8	52	2 丁目
-	-	-	-	2	12	1	17	4	7	3 丁目
1	1	-	-	3	10	1	2	14	160	4 丁目

表28 町丁別・産業大分類別民営事業所数および従業者数【2/8】

町 丁 名	J 金融業，保険業		K 不動産業， 物品賃貸業		L 学術研究，専門・ 技術サービス業		M 宿泊業， 飲食サービス業		N 生活関連サービス 業，娯楽業	
	事業所数	従業者数	事業所数	従業者数	事業所数	従業者数	事業所数	従業者数	事業所数	従業者数
	総 数	201	2,829	2,331	7,508	1,195	4,664	2,031	17,376	1,727
旭 丘	8	110	44	125	19	101	53	389	33	131
1丁目	7	98	31	98	17	87	50	374	25	105
2丁目	1	12	13	27	2	14	3	15	8	26
小 竹 町	-	-	32	104	8	12	16	119	28	123
1丁目	-	-	13	39	4	4	9	34	20	108
2丁目	-	-	19	65	4	8	7	85	8	15
栄 町	5	54	39	160	10	104	83	389	44	150
羽 沢	-	-	21	117	9	38	12	78	5	10
1丁目	-	-	7	13	3	19	6	16	1	1
2丁目	-	-	5	12	5	18	5	58	1	2
3丁目	-	-	9	92	1	1	1	4	3	7
豊 玉 上	4	71	42	124	20	83	19	112	20	53
1丁目	-	-	20	49	8	22	8	68	7	17
2丁目	4	71	22	75	12	61	11	44	13	36
豊 玉 中	1	2	36	92	12	27	23	64	17	41
1丁目	-	-	2	5	2	2	2	3	2	7
2丁目	1	2	22	47	3	17	11	23	4	6
3丁目	-	-	11	35	6	7	8	16	10	23
4丁目	-	-	1	5	1	1	2	22	1	5
豊 玉 南	1	3	17	57	10	202	13	250	8	49
1丁目	-	-	7	29	3	17	2	10	3	8
2丁目	-	-	4	8	1	4	6	94	3	28
3丁目	1	3	6	20	6	181	5	146	2	13
豊 玉 北	16	387	104	400	73	264	175	1,501	77	370
1丁目	-	-	6	17	5	12	5	85	4	20
2丁目	-	-	9	29	1	2	7	29	5	23
3丁目	-	-	10	22	4	12	5	62	1	6
4丁目	2	53	17	52	12	40	13	75	16	40
5丁目	10	241	38	197	33	112	126	1,150	36	234
6丁目	4	93	24	83	18	86	19	100	15	47
中 村	-	-	34	101	13	29	14	223	11	20
1丁目	-	-	12	45	4	8	2	68	5	11
2丁目	-	-	8	20	4	7	5	90	-	-
3丁目	-	-	14	36	5	14	7	65	6	9
中 村 南	2	4	28	76	15	50	11	152	9	73
1丁目	-	-	5	10	1	1	5	57	3	43
2丁目	-	-	13	37	8	38	3	13	2	4
3丁目	2	4	10	29	6	11	3	82	4	26
中 村 北	4	51	50	124	24	104	40	300	29	112
1丁目	1	2	7	13	15	77	4	45	4	14
2丁目	-	-	10	26	1	2	2	5	4	12
3丁目	3	49	14	40	2	4	16	112	12	54
4丁目	-	-	19	45	6	21	18	138	9	32
桜 台	4	18	96	260	52	124	64	332	74	232
1丁目	3	17	24	67	15	40	35	222	27	63
2丁目	-	-	13	31	13	25	7	26	12	25
3丁目	1	1	16	42	4	8	6	31	9	83
4丁目	-	-	18	63	5	17	12	24	19	48
5丁目	-	-	15	35	8	23	3	24	3	5
6丁目	-	-	10	22	7	11	1	5	4	8
練 馬	11	137	89	390	44	161	104	847	84	410
1丁目	6	74	60	301	21	75	68	600	57	270
2丁目	1	3	2	10	3	12	6	29	1	10
3丁目	3	58	9	25	11	33	-	-	10	23
4丁目	1	2	18	54	9	41	30	218	16	107
向 山	5	5	27	67	15	37	7	53	8	16
1丁目	-	-	8	24	1	1	4	13	5	11
2丁目	-	-	5	9	4	8	2	37	-	-
3丁目	4	4	8	15	3	6	-	-	1	1
4丁目	1	1	6	19	7	22	1	3	2	4

O 教育，学習支援業		P 医療，福祉		Q 複合サービス事業		R サービス業（他に分類されないもの）		S 公務（他に分類されるものを除く）		町 丁 名
事業所数	従業者数	事業所数	従業者数	事業所数	従業者数	事業所数	従業者数	事業所数	従業者数	
885	9,224	2,576	37,435	78	1,260	1,008	11,860	-	-	総 数
15	936	31	623	1	10	16	89	-	-	旭 丘
12	62	22	555	1	10	9	38	-	-	1丁目
3	874	9	68	-	-	7	51	-	-	2丁目
11	82	36	314	1	5	15	453	-	-	小 竹 町
4	6	20	167	-	-	6	424	-	-	1丁目
7	76	16	147	1	5	9	29	-	-	2丁目
9	58	32	416	-	-	12	53	-	-	栄 町
7	489	13	222	-	-	11	44	-	-	羽 沢
4	486	6	95	-	-	3	11	-	-	1丁目
2	2	5	84	-	-	4	12	-	-	2丁目
1	1	2	43	-	-	4	21	-	-	3丁目
13	744	23	186	1	9	21	132	-	-	豊 玉 上
6	721	8	74	-	-	6	33	-	-	1丁目
7	23	15	112	1	9	15	99	-	-	2丁目
10	25	23	328	2	16	16	61	-	-	豊 玉 中
2	3	3	65	1	7	4	17	-	-	1丁目
3	3	9	89	1	9	9	29	-	-	2丁目
4	17	5	66	-	-	2	10	-	-	3丁目
1	2	6	108	-	-	1	5	-	-	4丁目
3	9	17	387	-	-	13	63	-	-	豊 玉 南
-	-	3	104	-	-	2	3	-	-	1丁目
1	1	5	138	-	-	8	41	-	-	2丁目
2	8	9	145	-	-	3	19	-	-	3丁目
41	475	124	1,576	1	11	57	1,282	-	-	豊 玉 北
7	36	12	245	-	-	11	83	-	-	1丁目
1	8	6	90	-	-	1	6	-	-	2丁目
3	7	3	42	-	-	5	381	-	-	3丁目
3	53	20	266	1	11	12	400	-	-	4丁目
24	344	56	588	-	-	16	242	-	-	5丁目
3	27	27	345	-	-	12	170	-	-	6丁目
10	40	25	427	1	5	11	54	-	-	中 村
5	23	6	85	-	-	3	11	-	-	1丁目
1	2	5	44	1	5	4	11	-	-	2丁目
4	15	14	298	-	-	4	32	-	-	3丁目
8	42	20	365	-	-	13	196	-	-	中 村 南
1	15	4	44	-	-	4	12	-	-	1丁目
1	11	6	82	-	-	3	14	-	-	2丁目
6	16	10	239	-	-	6	170	-	-	3丁目
14	207	54	478	2	22	25	327	-	-	中 村 北
-	-	9	97	-	-	8	74	-	-	1丁目
1	2	11	133	-	-	10	161	-	-	2丁目
3	13	20	132	2	22	3	86	-	-	3丁目
10	192	14	116	-	-	4	6	-	-	4丁目
26	155	96	1,049	3	40	29	185	-	-	桜 台
5	8	28	235	1	20	6	48	-	-	1丁目
4	10	23	349	1	6	5	26	-	-	2丁目
6	66	13	155	1	14	5	69	-	-	3丁目
5	39	24	210	-	-	1	2	-	-	4丁目
4	15	6	96	-	-	6	10	-	-	5丁目
2	17	2	4	-	-	6	30	-	-	6丁目
37	172	88	1,013	3	14	42	464	-	-	練 馬
27	136	59	724	1	1	20	105	-	-	1丁目
2	3	7	79	1	6	2	18	-	-	2丁目
6	23	8	49	-	-	2	5	-	-	3丁目
2	10	14	161	1	7	18	336	-	-	4丁目
11	109	16	311	-	-	6	24	-	-	向 山
2	47	8	162	-	-	1	4	-	-	1丁目
4	48	3	43	-	-	1	4	-	-	2丁目
1	3	4	102	-	-	1	6	-	-	3丁目
4	11	1	4	-	-	3	10	-	-	4丁目



E 製 造 業		F 電 気 ・ ガ ス ・ 熱 供 給 ・ 水 道 業		G 情 報 通 信 業		H 運 輸 業 ， 郵 便 業		I 卸 売 業 ， 小 売 業		町 丁 名
事業所数	従業者数	事業所数	従業者数	事業所数	従業者数	事業所数	従業者数	事業所数	従業者数	
34	340	-	-	17	64	10	232	135	1,302	貫 井
9	40	-	-	4	9	-	-	29	215	1 丁目
6	49	-	-	3	8	2	139	27	240	2 丁目
4	76	-	-	4	10	3	21	41	435	3 丁目
5	92	-	-	4	30	2	36	18	251	4 丁目
10	83	-	-	2	7	3	36	20	161	5 丁目
7	68	1	26	3	4	5	227	24	291	錦
2	4	-	-	2	3	3	105	11	49	1 丁目
5	64	1	26	1	1	2	122	13	242	2 丁目
25	208	1	5	11	41	10	70	75	791	氷 川 台
-	-	-	-	1	5	-	-	1	47	1 丁目
8	37	-	-	-	-	2	10	7	19	2 丁目
10	136	1	5	5	28	4	55	28	511	3 丁目
7	35	-	-	5	8	4	5	39	214	4 丁目
22	144	-	-	5	27	7	60	88	576	平 和 台
9	60	-	-	2	3	2	8	16	104	1 丁目
3	14	-	-	1	21	3	16	21	73	2 丁目
5	49	-	-	1	2	1	20	25	209	3 丁目
5	21	-	-	1	1	1	16	26	190	4 丁目
16	66	-	-	16	28	7	72	84	836	早 宮
4	6	-	-	4	7	1	1	20	61	1 丁目
4	13	-	-	4	11	1	1	28	488	2 丁目
3	11	-	-	5	8	3	49	23	167	3 丁目
5	36	-	-	3	2	2	21	13	120	4 丁目
33	97	1	1	14	68	14	95	142	1,279	春 日 町
8	18	-	-	1	1	-	-	18	163	1 丁目
4	7	1	1	4	34	1	1	26	337	2 丁目
4	9	-	-	1	2	3	13	27	197	3 丁目
12	50	-	-	3	3	6	68	20	137	4 丁目
2	5	-	-	1	2	2	8	20	204	5 丁目
3	8	-	-	4	26	2	5	31	241	6 丁目
34	326	-	-	13	64	21	454	129	1,198	高 松
-	-	-	-	-	-	1	6	11	55	1 丁目
5	77	-	-	2	4	4	24	14	158	2 丁目
5	45	-	-	2	5	5	120	24	217	3 丁目
9	35	-	-	4	5	5	175	18	124	4 丁目
4	77	-	-	3	47	3	103	24	330	5 丁目
11	92	-	-	2	3	3	26	38	314	6 丁目
54	432	-	-	8	21	15	309	165	1,656	北 町
8	89	-	-	1	9	1	134	37	253	1 丁目
5	28	-	-	1	1	5	127	46	318	2 丁目
15	162	-	-	2	4	2	27	24	189	3 丁目
-	-	-	-	-	-	-	-	3	43	4 丁目
9	98	-	-	-	-	2	10	9	27	5 丁目
8	36	-	-	1	2	4	10	16	616	6 丁目
4	9	-	-	1	2	-	-	12	113	7 丁目
5	10	-	-	2	3	1	1	18	97	8 丁目
34	131	1	5	11	26	14	190	164	1,171	田 柄
7	24	-	-	-	-	6	106	30	128	1 丁目
8	42	1	5	6	8	3	60	47	234	2 丁目
12	48	-	-	1	4	2	8	29	217	3 丁目
5	13	-	-	4	14	2	9	33	333	4 丁目
2	4	-	-	-	-	1	7	25	259	5 丁目
3	13	1	13	24	76	6	338	112	1,834	光 が 丘
-	-	-	-	3	4	-	-	-	-	1 丁目
1	5	-	-	5	37	1	322	3	20	2 丁目
-	-	-	-	7	16	1	1	14	131	3 丁目
-	-	-	-	-	-	-	-	-	-	4 丁目
2	8	1	13	3	10	1	1	91	1,676	5 丁目
-	-	-	-	3	5	-	-	-	-	6 丁目
-	-	-	-	3	4	3	14	4	7	7 丁目

表28 町丁別・産業大分類別民営事業所数および従業者数【4/8】

町 丁 名	J 金融業，保険業		K 不動産業， 物品賃貸業		L 学術研究，専門・ 技術サービス業		M 宿泊業， 飲食サービス業		N 生活関連サービス 業，娯楽業	
	事業所数	従業者数	事業所数	従業者数	事業所数	従業者数	事業所数	従業者数	事業所数	従業者数
	貫 井	9	90	78	207	35	102	73	434	81
1丁目	3	7	21	54	4	7	19	66	25	94
2丁目	2	5	14	51	13	60	17	158	15	34
3丁目	4	78	22	56	8	19	26	179	30	178
4丁目	-	-	15	30	8	14	6	21	7	10
5丁目	-	-	6	16	2	2	5	10	4	10
錦	-	-	9	20	3	5	9	40	5	16
1丁目	-	-	6	16	2	4	4	11	3	7
2丁目	-	-	3	4	1	1	5	29	2	9
氷 川 台	2	2	55	161	22	173	30	303	25	129
1丁目	-	-	-	-	-	-	-	-	2	17
2丁目	-	-	5	12	2	2	4	38	2	5
3丁目	-	-	28	92	8	84	16	188	11	32
4丁目	2	2	22	57	12	87	10	77	10	75
平 和 台	-	-	32	158	8	22	17	106	20	116
1丁目	-	-	12	97	1	1	2	3	4	31
2丁目	-	-	4	12	4	16	4	33	8	37
3丁目	-	-	11	32	3	5	5	37	4	31
4丁目	-	-	5	17	-	-	6	33	4	17
早 宮	5	64	56	197	33	85	29	263	43	163
1丁目	1	2	14	46	7	13	7	25	11	22
2丁目	3	61	21	101	11	43	17	218	16	103
3丁目	-	-	13	32	10	21	1	1	9	24
4丁目	1	1	8	18	5	8	4	19	7	14
春 日 町	6	46	70	182	44	154	46	341	54	148
1丁目	2	18	16	50	10	17	7	86	4	9
2丁目	1	8	9	19	6	14	8	55	9	27
3丁目	-	-	8	27	8	24	6	33	15	49
4丁目	3	20	5	15	3	37	11	44	7	14
5丁目	-	-	13	25	10	34	3	37	9	19
6丁目	-	-	19	46	7	28	11	86	10	30
高 松	6	507	55	181	22	161	44	792	38	353
1丁目	-	-	10	17	8	35	4	20	3	14
2丁目	-	-	8	37	2	3	8	47	2	18
3丁目	1	4	12	47	-	-	1	6	3	13
4丁目	1	3	8	21	3	7	9	248	9	28
5丁目	4	500	6	16	6	110	11	327	15	274
6丁目	-	-	11	43	3	6	11	144	6	6
北 町	4	31	75	311	22	61	130	620	75	471
1丁目	3	16	18	48	5	14	10	33	9	51
2丁目	-	-	24	65	6	24	88	355	35	281
3丁目	1	15	6	9	1	1	5	26	4	40
4丁目	-	-	-	-	-	-	2	13	2	6
5丁目	-	-	8	23	4	10	2	4	1	1
6丁目	-	-	3	123	1	1	12	166	11	62
7丁目	-	-	6	17	2	4	3	5	4	9
8丁目	-	-	10	26	3	7	8	18	9	21
田 柄	3	42	80	186	43	166	58	396	68	238
1丁目	-	-	12	29	6	19	11	32	9	29
2丁目	1	27	29	59	13	55	25	109	28	101
3丁目	1	9	6	14	6	32	8	107	9	15
4丁目	-	-	16	43	5	11	6	51	8	61
5丁目	1	6	17	41	13	49	8	97	14	32
光 が 丘	5	72	14	55	40	107	40	774	21	278
1丁目	-	-	-	-	1	5	-	-	-	-
2丁目	1	20	2	5	2	2	11	177	2	6
3丁目	1	18	5	9	19	47	2	108	4	37
4丁目	-	-	-	-	-	-	1	13	2	98
5丁目	3	34	3	33	5	27	22	444	13	137
6丁目	-	-	-	-	3	8	2	12	-	-
7丁目	-	-	4	8	10	18	2	20	-	-



O 教育，学習支援業		P 医療，福祉		Q 複合サービス事業		R サービス業（他に分類されないもの）		S 公務（他に分類されるものを除く）		町 丁 名
事業所数	従業者数	事業所数	従業者数	事業所数	従業者数	事業所数	従業者数	事業所数	従業者数	
18	198	93	1,014	1	5	27	322	-	-	貫 井
6	56	30	358	-	-	6	10	-	-	1丁目
3	7	17	214	-	-	3	8	-	-	2丁目
5	26	36	307	-	-	6	65	-	-	3丁目
3	103	6	103	-	-	8	137	-	-	4丁目
1	6	4	32	1	5	4	102	-	-	5丁目
4	10	18	278	-	-	7	103	-	-	錦
4	10	9	124	-	-	3	17	-	-	1丁目
-	-	9	154	-	-	4	86	-	-	2丁目
15	123	34	403	1	8	21	945	-	-	氷 川 台
-	-	-	-	-	-	1	6	-	-	1丁目
-	-	5	103	-	-	4	9	-	-	2丁目
9	107	17	117	-	-	10	390	-	-	3丁目
6	16	12	183	1	8	6	540	-	-	4丁目
16	116	36	622	3	29	8	52	-	-	平 和 台
5	72	6	152	1	9	1	10	-	-	1丁目
3	16	9	163	-	-	3	11	-	-	2丁目
6	24	4	61	1	14	-	-	-	-	3丁目
2	4	17	246	1	6	4	31	-	-	4丁目
13	106	52	651	2	15	22	86	-	-	早 宮
2	5	12	128	-	-	11	29	-	-	1丁目
7	96	24	357	-	-	6	18	-	-	2丁目
2	3	11	90	2	15	1	4	-	-	3丁目
2	2	5	76	-	-	4	35	-	-	4丁目
25	267	103	1,315	4	40	28	96	-	-	春 日 町
3	20	11	149	2	25	3	3	-	-	1丁目
1	8	12	125	1	6	10	32	-	-	2丁目
11	45	23	248	-	-	4	9	-	-	3丁目
4	145	13	190	-	-	5	30	-	-	4丁目
3	29	19	351	-	-	4	20	-	-	5丁目
3	20	25	252	1	9	2	2	-	-	6丁目
27	254	56	1,072	4	113	45	822	-	-	高 松
2	41	5	121	-	-	3	6	-	-	1丁目
1	1	10	319	-	-	5	151	-	-	2丁目
1	1	9	208	1	5	7	16	-	-	3丁目
13	124	9	93	-	-	11	194	-	-	4丁目
8	65	12	138	1	88	10	349	-	-	5丁目
2	22	11	193	2	20	9	106	-	-	6丁目
26	149	103	1,138	1	10	45	362	-	-	北 町
7	19	22	153	1	10	4	11	-	-	1丁目
9	73	36	298	-	-	9	67	-	-	2丁目
4	15	10	252	-	-	10	37	-	-	3丁目
-	-	1	3	-	-	-	-	-	-	4丁目
-	-	3	58	-	-	4	41	-	-	5丁目
2	9	11	70	-	-	5	43	-	-	6丁目
4	33	5	111	-	-	6	125	-	-	7丁目
-	-	15	193	-	-	7	38	-	-	8丁目
49	305	112	1,327	4	33	28	179	-	-	田 柄
5	13	15	117	1	7	4	31	-	-	1丁目
9	109	31	489	2	20	9	88	-	-	2丁目
8	26	13	112	1	6	5	18	-	-	3丁目
9	15	24	304	-	-	6	23	-	-	4丁目
18	142	29	305	-	-	4	19	-	-	5丁目
14	194	50	1,575	1	6	18	83	-	-	光 が 丘
-	-	3	70	-	-	2	6	-	-	1丁目
2	21	12	916	-	-	3	13	-	-	2丁目
5	17	14	223	-	-	3	7	-	-	3丁目
-	-	-	-	-	-	-	-	-	-	4丁目
3	12	11	166	1	6	3	19	-	-	5丁目
1	5	2	41	-	-	3	31	-	-	6丁目
3	139	8	159	-	-	4	7	-	-	7丁目



E 製 造 業		F 電 気 ・ ガ ス ・ 熱 供 給 ・ 水 道 業		G 情 報 通 信 業		H 運 輸 業 ， 郵 便 業		I 卸 売 業 ， 小 売 業		町 丁 名
事業所数	従業者数	事業所数	従業者数	事業所数	従業者数	事業所数	従業者数	事業所数	従業者数	
23	171	-	-	12	26	4	158	48	607	旭 町
11	31	-	-	4	7	3	155	28	309	1 丁目
7	35	-	-	3	4	1	3	6	13	2 丁目
5	105	-	-	5	15	-	-	14	285	3 丁目
34	138	-	-	3	8	28	175	73	965	土 支 田
9	31	-	-	2	4	6	24	18	177	1 丁目
6	13	-	-	1	4	7	22	19	499	2 丁目
7	58	-	-	-	-	7	91	18	164	3 丁目
12	36	-	-	-	-	8	38	18	125	4 丁目
16	78	-	-	11	43	5	7	72	404	富 士 見 台
3	7	-	-	-	-	1	1	2	44	1 丁目
5	25	-	-	4	28	1	1	42	226	2 丁目
2	2	-	-	4	11	-	-	16	87	3 丁目
6	44	-	-	3	4	3	5	12	47	4 丁目
16	103	-	-	4	11	5	232	48	637	南 田 中
6	19	-	-	-	-	2	170	8	60	1 丁目
-	-	-	-	-	-	-	-	15	352	2 丁目
3	41	-	-	2	9	1	5	11	145	3 丁目
2	7	-	-	1	1	1	56	10	72	4 丁目
5	36	-	-	1	1	1	1	4	8	5 丁目
11	109	-	-	15	383	22	399	111	1,557	高 野 台
2	36	-	-	3	19	4	43	38	741	1 丁目
7	67	-	-	1	1	13	191	41	462	2 丁目
-	-	-	-	2	2	3	108	11	73	3 丁目
-	-	-	-	5	19	1	6	16	203	4 丁目
2	6	-	-	4	342	1	51	5	78	5 丁目
20	314	-	-	5	17	19	455	88	1,026	谷 原
1	2	-	-	1	5	2	2	23	352	1 丁目
1	65	-	-	1	3	1	19	9	99	2 丁目
6	95	-	-	-	-	5	309	15	128	3 丁目
6	54	-	-	2	7	8	66	11	170	4 丁目
2	77	-	-	1	2	2	47	18	227	5 丁目
4	21	-	-	-	-	1	12	12	50	6 丁目
5	16	1	17	7	16	3	323	31	275	三 原 台
2	11	-	-	4	7	1	100	13	140	1 丁目
1	2	1	17	-	-	1	221	11	64	2 丁目
2	3	-	-	3	9	1	2	7	71	3 丁目
18	116	-	-	21	146	10	252	209	2,159	石 神 井 町
1	3	-	-	1	24	1	1	11	52	1 丁目
-	-	-	-	3	16	4	142	44	528	2 丁目
3	23	-	-	7	71	2	69	85	708	3 丁目
3	26	-	-	2	3	3	40	18	317	4 丁目
2	6	-	-	2	3	-	-	11	120	5 丁目
4	48	-	-	2	3	-	-	9	166	6 丁目
3	4	-	-	2	14	-	-	19	75	7 丁目
2	6	-	-	2	12	-	-	12	193	8 丁目
21	125	-	-	19	41	13	259	105	1,097	石 神 井 台
2	4	-	-	4	10	1	2	9	48	1 丁目
4	36	-	-	4	8	4	7	18	321	2 丁目
1	1	-	-	2	2	1	6	9	30	3 丁目
2	3	-	-	2	2	-	-	11	328	4 丁目
6	22	-	-	2	7	1	1	15	127	5 丁目
3	11	-	-	1	2	4	236	16	64	6 丁目
1	26	-	-	1	4	2	7	19	117	7 丁目
2	22	-	-	3	6	-	-	8	62	8 丁目
15	166	1	1	19	140	12	407	120	943	上 石 神 井
4	30	-	-	7	100	6	274	49	453	1 丁目
3	12	1	1	5	27	3	41	29	232	2 丁目
2	106	-	-	1	1	3	92	24	168	3 丁目
6	18	-	-	6	12	-	-	18	90	4 丁目
3	12	-	-	-	-	2	258	4	6	上 石 神 井 南 町

表28 町丁別・産業大分類別民営事業所数および従業者数【6/8】

町 丁 名	J 金融業，保険業		K 不動産業， 物品賃貸業		L 学術研究，専門・ 技術サービス業		M 宿泊業， 飲食サービス業		N 生活関連サービス 業，娯楽業	
	事業所数	従業者数	事業所数	従業者数	事業所数	従業者数	事業所数	従業者数	事業所数	従業者数
	旭 町	2	10	33	98	19	201	37	179	25
1丁目	1	2	14	53	11	161	8	14	10	33
2丁目	1	8	9	20	1	1	3	43	4	7
3丁目	-	-	10	25	7	39	26	122	11	22
土 支 田	4	48	44	168	13	39	27	263	21	77
1丁目	1	2	12	67	4	11	3	17	6	24
2丁目	-	-	8	38	3	7	10	107	3	4
3丁目	-	-	14	27	5	7	8	116	4	9
4丁目	3	46	10	36	1	14	6	23	8	40
富 士 見 台	6	29	56	125	24	66	24	73	35	84
1丁目	-	-	9	15	3	4	2	14	2	2
2丁目	2	25	30	65	9	37	19	45	18	44
3丁目	-	-	11	29	6	16	2	9	10	19
4丁目	4	4	6	16	6	9	1	5	5	19
南 田 中	1	1	21	44	22	45	12	58	10	140
1丁目	-	-	4	7	5	8	5	12	2	4
2丁目	-	-	-	-	1	2	2	7	-	-
3丁目	1	1	5	15	6	16	2	13	4	65
4丁目	-	-	7	12	6	10	3	26	1	1
5丁目	-	-	5	10	4	9	-	-	3	70
高 野 台	1	3	48	119	21	151	43	480	19	164
1丁目	-	-	10	33	3	5	17	205	10	135
2丁目	-	-	5	8	2	44	9	107	2	5
3丁目	1	3	19	46	6	13	8	86	6	23
4丁目	-	-	6	12	5	71	3	44	1	1
5丁目	-	-	8	20	5	18	6	38	-	-
谷 原	3	27	32	126	21	98	22	218	18	90
1丁目	1	6	9	33	2	3	2	25	2	2
2丁目	1	19	6	32	3	31	5	85	4	5
3丁目	-	-	3	27	5	10	-	-	1	2
4丁目	1	2	3	7	3	6	5	71	1	2
5丁目	-	-	6	14	5	28	7	25	8	73
6丁目	-	-	5	13	3	20	3	12	2	6
三 原 台	2	5	24	50	13	25	4	14	9	40
1丁目	1	3	9	26	7	17	1	3	4	15
2丁目	-	-	6	8	2	3	2	4	3	22
3丁目	1	2	9	16	4	5	1	7	2	3
石 神 井 町	16	229	147	606	65	169	143	1,258	134	571
1丁目	-	-	7	18	4	11	4	7	7	26
2丁目	3	49	36	144	6	21	21	151	26	110
3丁目	7	91	36	260	20	35	82	798	53	246
4丁目	1	18	12	37	10	40	8	84	17	75
5丁目	1	17	10	33	6	14	4	34	3	50
6丁目	2	4	16	53	5	17	8	44	8	17
7丁目	2	50	17	35	11	27	14	133	15	34
8丁目	-	-	13	26	3	4	2	7	5	13
石 神 井 台	2	12	77	184	41	121	49	616	41	149
1丁目	-	-	4	12	2	2	3	28	6	53
2丁目	-	-	5	11	12	40	8	54	10	43
3丁目	-	-	13	25	6	16	7	24	3	5
4丁目	2	12	7	13	3	4	4	41	-	-
5丁目	-	-	7	11	7	24	5	24	3	3
6丁目	-	-	10	18	4	9	9	255	6	16
7丁目	-	-	18	47	1	5	7	134	7	14
8丁目	-	-	13	47	6	21	6	56	6	15
上 石 神 井	4	56	72	217	39	249	90	592	66	359
1丁目	2	16	19	61	14	44	47	252	28	173
2丁目	1	24	24	78	5	5	15	159	17	69
3丁目	-	-	3	6	10	20	8	52	4	14
4丁目	1	16	26	72	10	180	20	129	17	103
上石神井南町	-	-	8	19	3	6	-	-	2	30







表28 町丁別・産業大分類別民営事業所数および従業者数【8/8】

町 丁 名	J 金融業，保険業		K 不動産業， 物品賃貸業		L 学術研究，専門・ 技術サービス業		M 宿泊業， 飲食サービス業		N 生活関連サービス 業，娯楽業	
	事業所数	従業者数	事業所数	従業者数	事業所数	従業者数	事業所数	従業者数	事業所数	従業者数
下石神井	2	42	46	122	29	104	25	242	29	131
1丁目	1	39	7	22	3	11	3	27	5	13
2丁目	-	-	12	25	2	3	8	120	1	15
3丁目	-	-	4	9	5	15	1	1	4	9
4丁目	1	3	12	45	9	28	9	72	13	76
5丁目	-	-	5	11	6	37	2	10	3	12
6丁目	-	-	6	10	4	10	2	12	3	6
立野町	1	3	11	16	10	29	2	12	9	52
関町東	4	23	24	90	11	35	12	219	11	20
1丁目	3	22	16	35	7	23	8	213	6	10
2丁目	1	1	8	55	4	12	4	6	5	10
関町南	1	2	38	127	22	109	27	340	21	95
1丁目	-	-	5	7	2	32	6	135	4	26
2丁目	-	-	13	28	6	26	2	11	5	9
3丁目	1	2	8	25	5	35	13	173	5	46
4丁目	-	-	12	67	9	16	6	21	7	14
関町北	3	29	83	235	32	106	66	748	54	183
1丁目	1	3	17	45	5	11	8	32	12	36
2丁目	1	20	16	49	9	39	25	195	22	60
3丁目	-	-	19	37	3	6	7	119	6	13
4丁目	1	6	16	77	5	15	22	234	13	59
5丁目	-	-	15	27	10	35	4	168	1	15
東大泉	25	387	155	619	87	331	173	1,940	151	766
1丁目	10	193	44	264	22	95	60	796	43	306
2丁目	1	4	13	29	13	66	25	200	18	145
3丁目	7	68	30	80	11	28	16	78	33	116
4丁目	3	67	20	75	15	65	23	193	9	49
5丁目	1	49	26	80	9	21	31	387	19	60
6丁目	2	5	16	70	11	37	13	270	17	47
7丁目	1	1	6	21	6	19	5	16	12	43
西大泉町	-	-	-	-	-	-	-	-	-	-
西大泉	5	13	43	91	24	53	28	129	39	96
1丁目	-	-	8	20	3	7	6	15	8	16
2丁目	-	-	3	8	1	2	2	7	4	13
3丁目	3	7	5	7	6	16	9	46	13	45
4丁目	1	5	11	26	4	12	1	2	4	5
5丁目	1	1	8	14	5	7	6	50	4	6
6丁目	-	-	8	16	5	9	4	9	6	11
南大泉	5	135	58	191	40	106	47	319	57	266
1丁目	1	2	9	17	6	10	3	13	10	25
2丁目	-	-	5	8	7	21	3	43	2	4
3丁目	2	24	17	59	8	19	20	136	16	137
4丁目	2	109	11	32	7	16	13	71	13	30
5丁目	-	-	14	68	9	26	8	56	14	57
6丁目	-	-	2	7	3	14	-	-	2	13
大泉町	5	20	35	162	17	124	34	277	40	142
1丁目	1	2	12	48	5	18	7	32	10	31
2丁目	2	12	1	8	4	83	8	14	9	15
3丁目	1	5	7	18	4	11	7	32	8	23
4丁目	-	-	6	14	1	2	3	31	5	36
5丁目	1	1	3	15	2	4	5	146	5	32
6丁目	-	-	6	59	1	6	4	22	3	5
大泉学園町	8	59	93	244	46	125	56	521	59	164
1丁目	-	-	8	38	4	10	7	146	5	10
2丁目	1	11	15	48	5	12	2	28	6	16
3丁目	-	-	8	15	3	11	1	10	1	6
4丁目	1	3	9	21	4	19	16	55	3	9
5丁目	-	-	14	39	7	13	5	68	7	28
6丁目	3	19	16	29	9	16	4	11	9	21
7丁目	2	25	12	31	7	34	14	107	12	30
8丁目	1	1	11	23	7	10	4	54	14	33
9丁目	-	-	-	-	-	-	3	42	2	11

資料：総務省統計局「平成28年経済センサス-活動調査集計結果」



O		P		Q		R		S		町 丁 名
教育，学習支援業		医療，福祉		複合サービス事業		サービス業（他に分類されないもの）		公務（他に分類されるものを除く）		
事業所数	従業者数	事業所数	従業者数	事業所数	従業者数	事業所数	従業者数	事業所数	従業者数	
15	125	37	413	1	6	24	143	-	-	下石神井
-	-	4	19	-	-	4	11	-	-	1丁目
2	8	7	80	-	-	6	75	-	-	2丁目
4	4	5	147	1	6	3	13	-	-	3丁目
5	106	9	78	-	-	4	30	-	-	4丁目
1	1	4	17	-	-	4	8	-	-	5丁目
3	6	8	72	-	-	3	6	-	-	6丁目
2	40	8	71	1	7	4	7	-	-	立野町
6	16	21	399	-	-	6	29	-	-	関町東
3	3	12	279	-	-	3	19	-	-	1丁目
3	13	9	120	-	-	3	10	-	-	2丁目
16	136	34	917	1	7	15	324	-	-	関町南
1	1	7	65	1	7	4	186	-	-	1丁目
5	38	6	41	-	-	3	10	-	-	2丁目
4	39	7	212	-	-	3	10	-	-	3丁目
6	58	14	599	-	-	5	118	-	-	4丁目
34	312	84	1,337	3	27	23	222	-	-	関町北
9	64	18	335	1	14	6	57	-	-	1丁目
11	74	28	342	1	6	2	60	-	-	2丁目
4	7	8	115	-	-	5	55	-	-	3丁目
8	162	20	256	1	7	7	40	-	-	4丁目
2	5	10	289	-	-	3	10	-	-	5丁目
83	940	239	2,966	5	42	59	748	-	-	東大泉
31	369	65	721	1	12	20	238	-	-	1丁目
6	12	30	445	1	9	9	110	-	-	2丁目
15	71	33	313	1	8	9	29	-	-	3丁目
10	105	20	149	1	6	5	233	-	-	4丁目
12	235	37	412	-	-	10	32	-	-	5丁目
7	85	32	496	-	-	4	102	-	-	6丁目
2	63	22	430	1	7	2	4	-	-	7丁目
-	-	-	-	-	-	-	-	-	-	西大泉町
12	56	45	733	5	28	31	148	-	-	西大泉
6	41	9	74	-	-	5	33	-	-	1丁目
-	-	5	60	1	2	-	-	-	-	2丁目
1	7	8	135	2	10	8	40	-	-	3丁目
1	1	7	114	1	12	6	18	-	-	4丁目
3	6	11	256	1	4	7	20	-	-	5丁目
1	1	5	94	-	-	5	37	-	-	6丁目
22	181	80	1,077	3	18	22	232	-	-	南大泉
4	52	16	287	1	7	5	98	-	-	1丁目
3	30	6	96	-	-	2	3	-	-	2丁目
2	16	21	296	-	-	6	55	-	-	3丁目
9	71	20	148	1	5	5	42	-	-	4丁目
4	12	17	250	1	6	4	34	-	-	5丁目
-	-	-	-	-	-	-	-	-	-	6丁目
19	75	58	1,084	2	15	40	350	-	-	大泉町
7	51	14	103	-	-	8	82	-	-	1丁目
2	5	12	404	1	6	10	35	-	-	2丁目
3	8	8	198	-	-	6	54	-	-	3丁目
1	1	12	171	1	9	7	111	-	-	4丁目
3	3	7	45	-	-	3	4	-	-	5丁目
3	7	5	163	-	-	6	64	-	-	6丁目
29	234	130	3,111	4	244	40	234	-	-	大泉学園町
3	14	13	159	-	-	1	1	-	-	1丁目
5	85	18	392	1	17	6	16	-	-	2丁目
3	33	6	67	-	-	6	58	-	-	3丁目
5	33	15	185	1	217	5	19	-	-	4丁目
2	9	13	369	-	-	4	39	-	-	5丁目
4	6	19	541	1	5	10	51	-	-	6丁目
6	53	30	711	-	-	5	41	-	-	7丁目
1	1	12	483	1	5	2	2	-	-	8丁目
-	-	4	204	-	-	1	7	-	-	9丁目

表29 産業大分類別・従業者規模別事業所数および従業者数

(平成28年6月1日現在)

産業大分類	総数		従業者規模									
			1～4人		5～9人		10～19人		20～29人		30～49人	
	事業所数	従業者数	事業所数	従業者数	事業所数	従業者数	事業所数	従業者数	事業所数	従業者数	事業所数	従業者数
A～S 全産業	20,278	172,477	12,238	25,991	3,834	25,006	2,351	31,740	804	19,044	572	21,329
A 農業, 林業	22	125	14	44	3	21	5	60	-	-	-	-
B 漁業	-	-	-	-	-	-	-	-	-	-	-	-
C 鉱業, 採石業, 砂利採取業	-	-	-	-	-	-	-	-	-	-	-	-
D 建設業	2,276	15,552	1,325	3,163	550	3,575	262	3,415	69	1,653	47	1,795
E 製造業	805	6,240	499	1,106	143	910	91	1,244	31	738	25	931
F 電気・ガス・熱供給・水道業	9	264	1	3	4	27	1	11	1	27	-	-
G 情報通信業	357	3,697	236	472	49	303	35	510	8	182	18	665
H 運輸業, 郵便業	713	11,564	491	629	54	365	51	772	36	847	29	1,139
I 卸売業, 小売業	4,438	39,062	2,466	5,436	861	5,721	700	9,647	214	5,014	90	3,255
J 金融業, 保険業	229	3,613	87	209	21	135	55	774	33	832	25	912
K 不動産業, 物品賃貸業	1,904	6,753	1,582	3,265	228	1,381	61	780	15	339	8	285
L 学術研究, 専門・技術サービス業	884	3,919	696	1,411	124	776	43	578	7	164	7	255
M 宿泊業, 飲食サービス業	2,399	18,757	1,388	3,009	473	3,128	302	3,997	108	2,590	94	3,533
N 生活関連サービス業, 娯楽業	1,979	9,195	1,525	3,106	273	1,710	108	1,416	29	648	18	687
O 教育, 学習支援業	885	8,683	518	930	158	1,025	100	1,364	47	1,124	38	1,401
P 医療, 福祉	2,433	33,922	880	2,004	678	4,537	457	6,130	162	3,844	140	5,232
Q 複合サービス事業	65	1,153	3	10	51	339	8	89	-	-	-	-
R サービス業 (他に分類されないもの)	880	9,978	527	1,194	164	1,053	72	953	44	1,042	33	1,239

産業大分類	従業者規模											
	50～99人		100～199人		200～299人		300～499人		500人以上		出向・派遣 従業者 のみの 事業所数	
	事業所数	従業者数	事業所数	従業者数	事業所数	従業者数	事業所数	従業者数	事業所数	従業者数		
A～S 全産業	294	19,471	99	13,265	18	4,334	17	6,596	8	5,701	43	
A 農業, 林業	-	-	-	-	-	-	-	-	-	-	-	
B 漁業	-	-	-	-	-	-	-	-	-	-	-	
C 鉱業, 採石業, 砂利採取業	-	-	-	-	-	-	-	-	-	-	-	
D 建設業	15	997	8	954	-	-	-	-	-	-	-	
E 製造業	11	714	4	597	-	-	-	-	-	-	1	
F 電気・ガス・熱供給・水道業	2	196	-	-	-	-	-	-	-	-	-	
G 情報通信業	5	398	3	399	-	-	2	768	-	-	1	
H 運輸業, 郵便業	24	1,739	15	2,012	8	1,984	4	1,568	1	509	-	
I 卸売業, 小売業	62	4,116	29	3,976	2	499	2	666	1	732	11	
J 金融業, 保険業	4	236	1	105	-	-	1	410	-	-	2	
K 不動産業, 物品賃貸業	2	123	1	115	-	-	1	465	-	-	6	
L 学術研究, 専門・技術サービス業	4	294	3	441	-	-	-	-	-	-	-	
M 宿泊業, 飲食サービス業	27	1,731	2	258	1	208	1	303	-	-	3	
N 生活関連サービス業, 娯楽業	15	877	-	-	1	250	-	-	1	501	9	
O 教育, 学習支援業	12	754	4	533	1	201	-	-	2	1,351	5	
P 医療, 福祉	86	5,611	18	2,441	4	950	3	1,240	2	1,933	3	
Q 複合サービス事業	-	-	1	103	1	242	1	370	-	-	-	
R サービス業 (他に分類されないもの)	25	1,685	10	1,331	-	-	2	806	1	675	2	

資料：東京都総務局統計部産業統計課「平成28年経済センサス-活動調査結果報告」

表30 資本金階級別会社企業数

(平成28年6月1日現在)

産業大分類	総数	資本金階級						
		300万円未満	300万円～500万円未満	500万円～1,000万円未満	1,000万円～3,000万円未満	3,000万円～1億円未満	1億円～50億円未満	50億円以上
A～R 全産業（S公務を除く）	7,588	463	2,941	770	2,733	352	52	4
A 農業，林業	19	-	8	4	5	1	-	-
B 漁業，採石業，砂利採取業	-	-	-	-	-	-	-	-
C 建設業	1,784	62	658	183	717	109	8	-
D 製造業	565	21	163	44	263	48	12	1
E 電気・ガス・熱供給・水道業	2	-	-	-	1	-	-	-
F 情報通信業	292	42	121	23	86	6	4	1
G 運輸業，郵便業	162	4	30	26	88	12	1	-
H 卸売業，小売業	1,731	75	684	168	668	63	15	1
I 金融業，保険業	77	10	37	9	18	-	1	-
J 不動産業，物品賃貸業	1,147	66	462	113	412	57	7	-
K 学術研究，専門・技術サービス業	434	41	193	34	149	8	2	1
L 宿泊業，飲食サービス業	344	33	159	51	47	9	-	-
M 生活関連サービス業，娯楽業	347	31	158	42	79	11	2	-
N 教育，学習支援業	101	14	40	10	24	5	-	-
O 医療，福祉	213	36	91	33	30	5	-	-
P 複合サービス事業	1	-	-	1	-	-	-	-
Q サービス業（他に分類されないもの）	369	28	137	29	146	18	-	-

注：総数には、資本金額が不詳の企業数を含む。  
資料：東京都総務局統計部産業統計課「平成28年経済センサス-活動調査結果報告」

表31 経営組織別事業所数および従業者数

(平成28年6月1日現在)

経営組織	事業所数	従業者数		
		計	男	女
総数	20,278	172,477	89,643	82,196
民間営	20,278	172,477	89,643	82,196
個人	7,192	20,965	9,567	11,364
法人	13,049	151,367	80,005	70,758
会社	11,778	125,430	70,730	54,115
株式・有限・相互会社	11,667	123,898	70,087	53,226
合名会社・合資会社	32	160	83	77
合同会社	76	1,345	537	808
外国の会社	3	27	23	4
会社以外の法人	1,271	25,937	9,275	16,643
法人でない団体	37	145	71	74

注：従業者数の計には、男女別不詳を含む。  
資料：東京都総務局統計部産業統計課「平成28年経済センサス-活動調査結果報告」

表32 従業上の地位別従業者数

(平成28年6月1日現在)

総数	個人業主	無給の家族従業者	有給役員	常用雇用者		臨時雇用者
				正社員・正職員	パート・アルバイト等	
172,477	7,152	1,483	14,380	72,017	71,395	6,050

資料：東京都総務局統計部産業統計課「平成28年経済センサス-活動調査結果報告」

図13 事業所の構成比【表27関連】



図14 従業者の構成比【表27関連】



図15 町別事業所密度【表28関連】



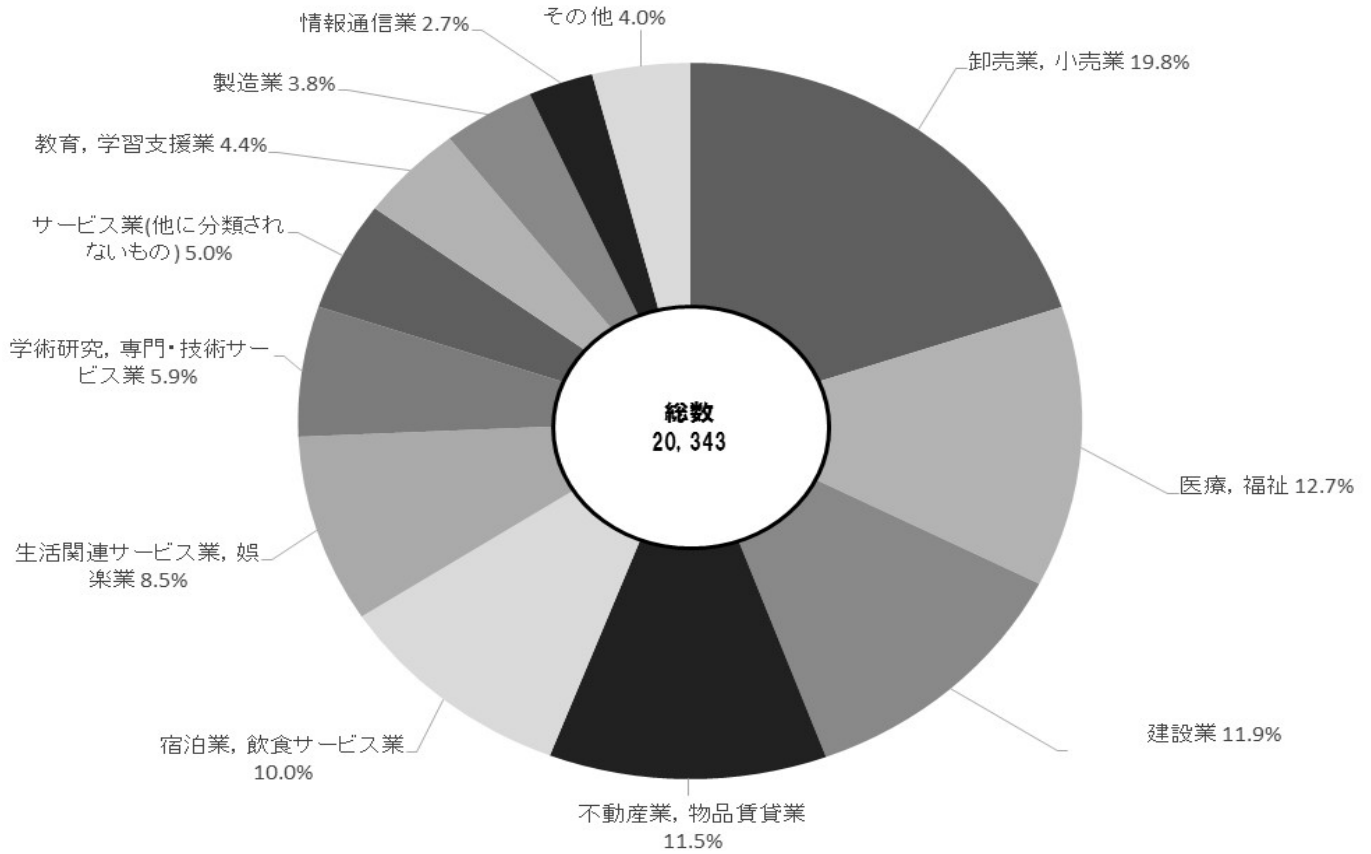

# 5 工業統計調査

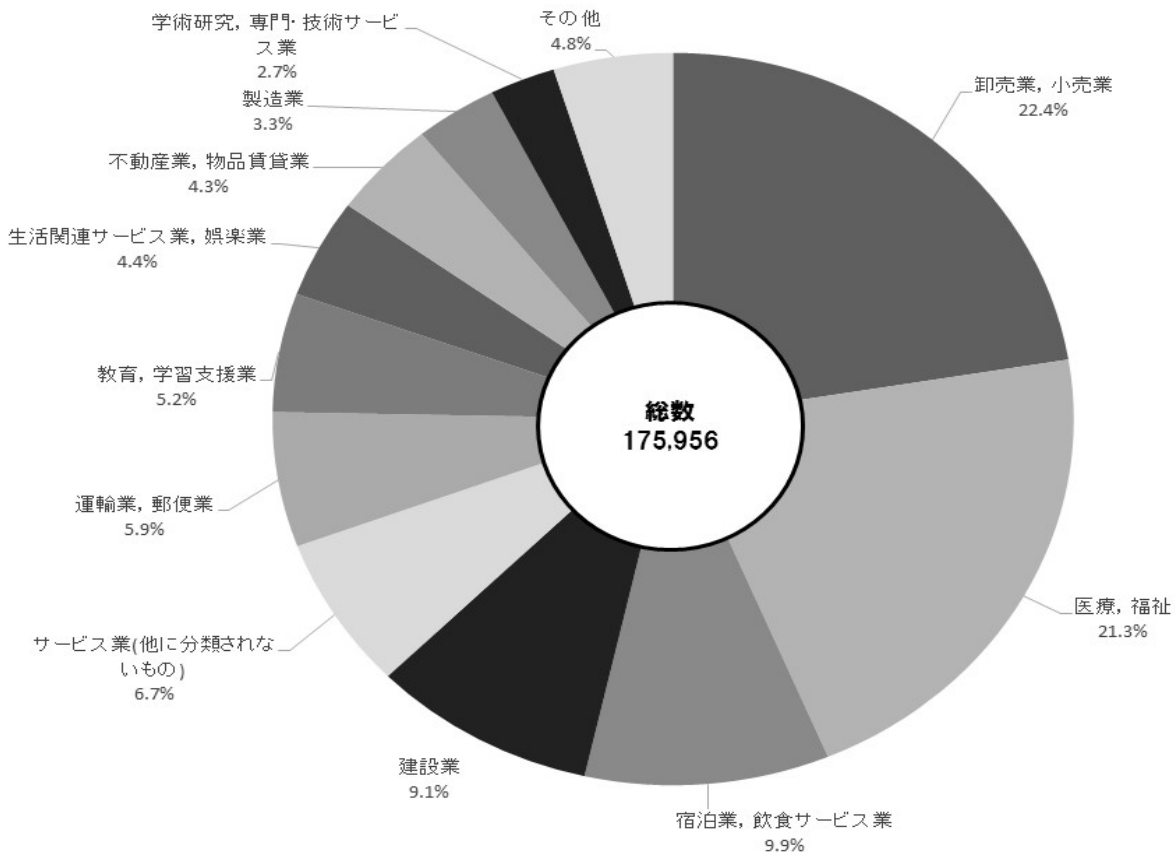
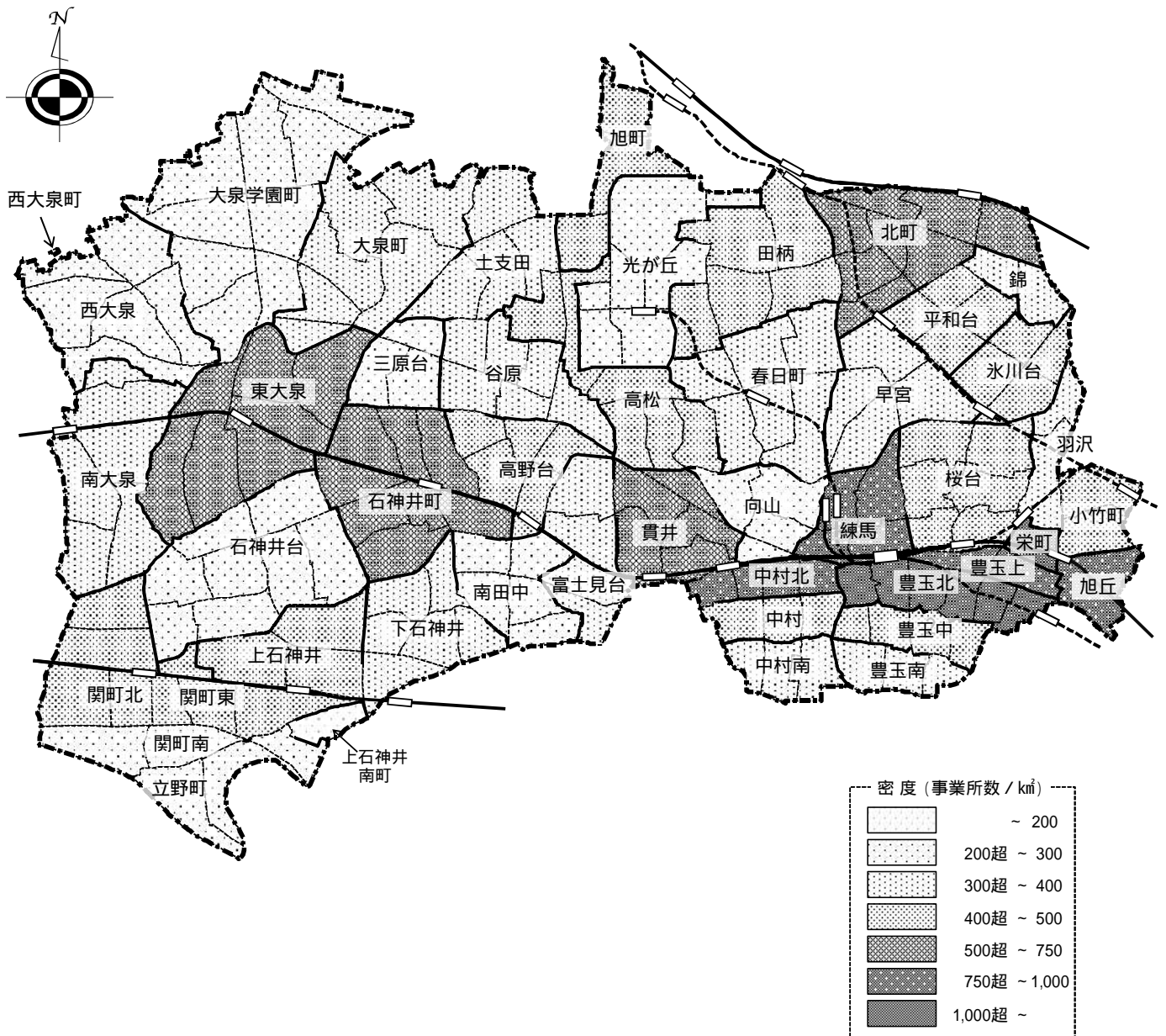
工業統計調査による産業別、町別の工場数、従業者数、製造品出荷額など

練馬区勢  
図表

土地  
気象  
人口

国勢調査

経済  
センサス

工業統計  
調査

農業

行財政  
議会

区施設利用  
状況  
区民相談

福祉  
社会保障  
教育

衛生  
環境

土木施設  
みどり

区民の  
暮らし  
関連

警察  
消防  
防災

特別区勢  
一覧

## 工業統計調査

### = 調査の沿革 =

明治42年以降、調査内容等の見直しを経ながら、令和3年調査まで原則として毎年実施されていた。

なお、従前は西暦末尾0、3、5、8年の調査時は全数調査として実施されていたが、平成22年調査からは従業者3人以下の事業所はすべての調査年において対象外となった。

令和3年調査を最後に、令和4年に経済構造実態調査に包摂され、廃止となった。

### = 調査の目的 =

わが国の工業の実態を明らかにし、産業政策、中小企業政策など、国や地方公共団体の行政施策のための基礎資料とすることを主な目的とする。

### = 調査の時期(調査期日) =

実施年の6月1日を調査期日として実施する。ただし、平成26年調査までは毎年12月31日を調査期日としていた。

なお、平成29年以降の工業統計調査においては、工場数、従業者数は実施年の6月1日現在、現金給与総額、製造品出荷額等などの経理事項は前年の1月から12月の実績により調査している。

また、令和3年は「経済センサス-活動調査」の実施年のため中止され、令和4年に経済構造実態調査に包摂され、廃止となった。

### = 調査の対象 =

製造業を営む全国すべての事業所を対象とする。ただし、国に属する事業所および従業者3人以下の事業所は除く。

### = 用語の説明 =

工場	製造業の事業所。
従業者	常用労働者と個人業主および無給家族従業者を合わせたもの。
送出者	別経営の事業所へ出向・派遣している人。
現金給与総額	1年間に常用労働者、臨時雇用者に対して支給した現金給与等の総額。
原材料使用額等	1年間における原材料使用額、燃料使用額、電力使用額、委託生産費、製造等に関連する外注費および転売した商品の仕入額の合計額。
製造品出荷額等	1年間における製造品出荷額、加工賃収入額、修理料収入額、くず・廃物出荷額およびその他の収入額の合計。
加工賃収入	他の企業が所有する原材料または製品に賃加工をして受けとった収入。
付加価値額	以下の式で求める。 $\begin{aligned} & \text{製造品出荷額等} + (\text{製造品年末在庫額} - \text{製造品年初在庫額}) + \\ & (\text{半製品および仕掛品年末価額} - \text{半製品および仕掛品年初価額}) - \\ & (\text{推計酒税、たばこ税、揮発油税および地方揮発油税} + \text{推計消費税額}) - \\ & \text{原材料使用額等} - \text{減価償却額} \end{aligned}$
粗付加価値額	以下の式で求める。 $\begin{aligned} & \text{製造品出荷額等} - (\text{推計酒税、たばこ税、揮発油税および地方揮発油税} + \\ & \text{推計消費税額}) - \text{原材料使用額等} \end{aligned}$



## = 産業分類 =

日本標準産業分類に基づく分類(中・小・細)により、事業所の主要な製造品目から1事業所を1分類に格付けしている。

産業中分類	
09	食料品製造業
10	飲料・たばこ・飼料製造業
11	繊維工業
12	木材・木製品製造業(家具を除く)
13	家具・装備品製造業
14	パルプ・紙・紙加工品製造業
15	印刷・同関連業
16	化学工業
17	石油製品・石炭製品製造業
18	プラスチック製品製造業(一定のものを除く)
19	ゴム製品製造業
20	なめし革・同製品・毛皮製造業
21	窯業・土石製品製造業
22	鉄鋼業
23	非鉄金属製造業
24	金属製品製造業
25	はん用機械器具製造業
26	生産用機械器具製造業
27	業務用機械器具製造業
28	電子部品・デバイス・電子回路製造業
29	電気機械器具製造業
30	情報通信機械器具製造業
31	輸送用機械器具製造業
32	その他の製造業

注：上記の産業中分類は、産業大分類の製造業に該当するもののみを表示している。

表33 工場数、従業者数および製造品出荷額等

(1) 工場数、従業者数

(平成26年までは12月31日現在、平成29年以降は6月1日現在)

年	工場数	従業者数		
		計	常用労働者	個人業主 および 無給家族従業者
平成 19 年	326	4,971	4,943	28
21	278	4,132	4,106	26
22	242	3,683	3,650	33
24	229	3,454	3,424	30
25	197	4,201	4,176	25
26	193	3,032	3,009	23
年	工場数	総数	常用労働者	個人業主 および 無給家族従業者
令和 29 年	178	3,183	3,191	17
30	168	3,065	3,091	10
元 年	159	2,914	2,926	11
2	153	2,900	2,911	7

注：平成29年以降は、従業者数から送出者を除いているため、「総数」が「常用労働者」と「個人業主および無給家族従業者」の合計とならない。  
資料：東京都総務局統計部産業統計課「工業統計調査報告」

(2) 製造品出荷額等

年	現金給与総額	原材料 使用額等	製造品出荷額等				粗付加価値額
			計	うち製造品 出荷額	うち加工賃 収入額	うち修理料 収入額	
平成 19 年	百万円 20,790	百万円 52,265	百万円 99,243	百万円 89,261	百万円 7,660	百万円 36	百万円 45,079
21	17,697	37,223	74,786	65,889	5,874	41	35,932
22	14,340	37,071	69,894	62,535	4,375	88	31,497
24	12,972	33,346	65,367	57,772	4,628	101	30,691
25	17,864	39,334	71,844	60,060	4,301	163	31,142
26	11,606	33,667	61,637	53,788	4,000	126	26,336
29	12,379	38,648	67,319	58,666	3,892	318	26,867
30	12,990	37,256	66,186	57,112	4,278	198	27,304
令和 元 年	12,428	36,160	64,878	55,632	4,314	195	27,127
2	12,822	36,322	64,488	56,399	3,253	131	26,681

注：「製造品出荷額等」の計は、上記のほか「くず・廃物出荷額」および「その他の収入額」を含んでいる。  
資料：東京都総務局統計部産業統計課「工業統計調査報告」

図16 工場数、従業者数および製造品出荷額等の推移【表33関連】

(1) 工場数、従業者数

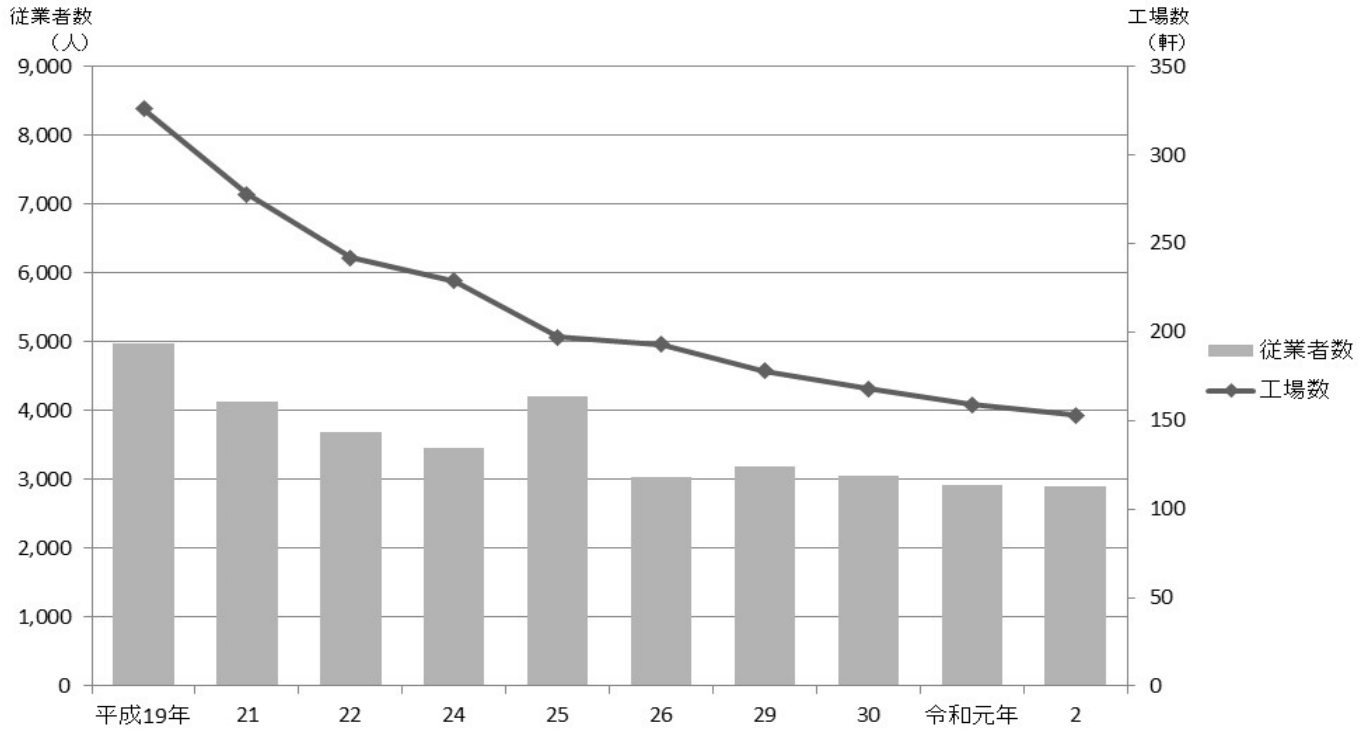

(2) 製造品出荷額等



表34 町別・産業中分類別工場数

町名	総数	09 食料品	10 飲料・ たばこ・ 飼料	11 繊維工業	12 木材・ 木製品	13 家具・ 装備品	14 パルプ・ 紙・ 紙加工品	15 印刷・ 同関連業	16 化学工業	17 石油製品 ・ 石炭製品	18 プラス チック 製品	19 ゴム製品
総数	153	29	-	12	-	7	11	18	2	-	13	2
旭丘	2	-	-	-	-	-	-	1	-	-	-	-
小竹町	1	-	-	-	-	-	-	-	-	-	-	-
栄町	-	-	-	-	-	-	-	-	-	-	-	-
羽沢	4	1	-	-	-	-	-	1	-	-	-	-
豊玉上	1	1	-	-	-	-	-	-	-	-	-	-
豊玉中	1	-	-	-	-	-	-	1	-	-	-	-
豊玉北	3	-	-	1	-	-	-	-	-	-	-	-
豊玉南	9	1	-	2	-	2	1	1	-	-	-	1
中村	2	1	-	1	-	-	-	-	-	-	-	-
中村北	1	-	-	1	-	-	-	-	-	-	-	-
中村南	1	-	-	-	-	-	-	-	-	-	-	-
中村北	2	-	-	-	-	-	-	-	-	-	-	-
桜台	1	-	-	-	-	-	-	1	-	-	-	-
練馬	2	-	-	1	-	-	1	-	-	-	-	-
向山	1	-	-	-	-	-	-	-	-	-	-	-
貫井	13	2	-	-	-	-	1	2	-	-	-	-
錦川	2	-	-	-	-	-	-	2	-	-	-	-
氷平	8	-	-	1	-	-	4	-	-	-	1	-
早宮	4	-	-	-	-	-	-	-	-	-	-	-
春日	2	-	-	-	-	1	-	-	-	-	-	-
春日	-	-	-	-	-	-	-	-	-	-	-	-
高松	12	5	-	-	-	-	1	-	-	-	1	-
北町	20	4	-	1	-	1	-	2	1	-	2	-
田柄	5	1	-	1	-	1	-	2	-	-	-	-
光が丘	-	-	-	-	-	-	-	-	-	-	-	-
旭町	4	-	-	-	-	-	-	1	-	-	2	-
土支田	2	-	-	-	-	-	-	-	-	-	-	1
富土見	4	3	-	-	-	-	-	1	-	-	-	-
南田中	3	1	-	-	-	-	-	-	-	-	2	-
高野台	3	2	-	-	-	-	-	-	-	-	-	-
谷原	6	1	-	-	-	-	1	1	-	-	1	-
三原台	1	1	-	-	-	-	-	-	-	-	-	-
石神井	2	-	-	-	-	1	-	-	-	-	-	-
石神井	1	-	-	-	-	-	-	-	-	-	-	-
上石神井	1	-	-	-	-	-	-	-	-	-	-	-
上石神井	1	-	-	-	-	-	-	-	-	-	1	-
下石神井	3	2	-	-	-	-	1	-	-	-	-	-
立野町	1	-	-	1	-	-	-	-	-	-	-	-
関町東	2	-	-	-	-	-	-	-	-	-	-	-
関町南	-	-	-	-	-	-	-	-	-	-	-	-
関町北	-	-	-	-	-	-	-	-	-	-	-	-
東大泉	8	-	-	-	-	-	1	2	1	-	1	-
西大泉	-	-	-	-	-	-	-	-	-	-	-	-
西南大泉	2	-	-	-	-	1	-	-	-	-	-	-
大泉	3	1	-	1	-	-	-	-	-	-	-	-
大泉	6	2	-	-	-	-	-	-	-	-	1	-
大泉学園	4	-	-	1	-	-	-	-	-	-	1	-

資料：総務部総務課

(令和2年6月1日現在)

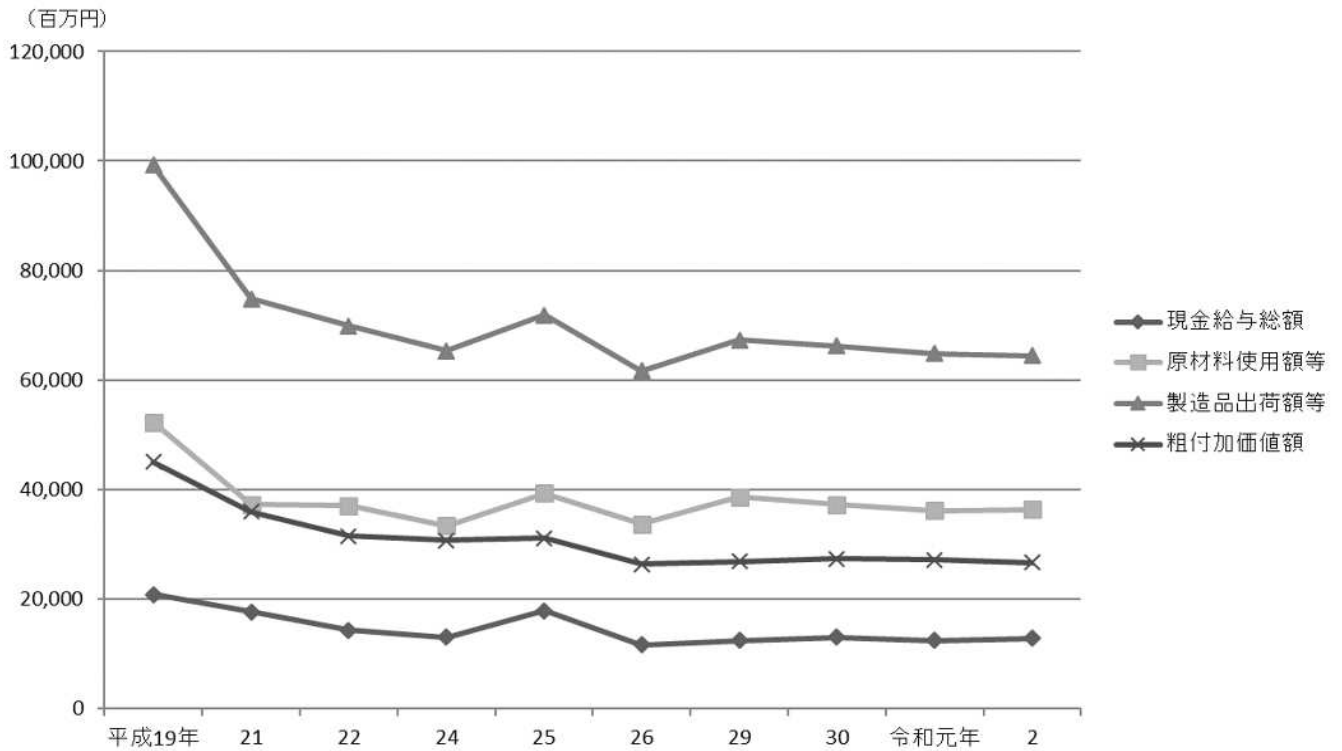
20 なめし革・ 同製品・ 毛皮	21 窯業・ 土石製品	22 鉄鋼業	23 非鉄金属	24 金属製品	25 はん用 機械器具	26 生産用 機械器具	27 業務用 機械器具	28 電子部品・ デバイス・ 電子回路	29 電気 機械器具	30 情報通信 機械器具	31 輸送用 機械器具	32 その他の 製造業	町名
1	5	-	1	11	3	6	9	1	11	1	3	7	総数
-	-	-	-	-	-	-	-	-	-	-	-	1	旭丘
-	-	-	-	-	-	1	-	-	-	-	-	-	小竹町
-	-	-	-	-	-	-	-	-	-	-	-	-	栄町
-	-	-	-	1	-	1	-	-	-	-	-	-	羽沢
-	-	-	-	-	-	-	-	-	-	-	-	-	豊玉上
-	-	-	-	-	-	-	-	-	-	-	-	-	豊玉中
-	1	-	-	-	-	-	-	-	1	-	-	-	豊玉南
-	1	-	-	-	-	-	-	-	-	-	-	-	豊玉北
-	-	-	-	-	-	-	-	-	-	-	-	-	中村
-	-	-	-	-	-	-	-	-	-	-	-	-	中村南
-	1	-	-	-	-	-	-	-	1	-	-	-	中村北
-	-	-	-	-	-	-	-	-	-	-	-	-	桜台
-	-	-	-	-	-	-	-	-	-	-	-	-	練馬
-	-	-	-	1	-	-	-	-	-	-	-	-	向山
-	-	-	-	1	1	1	2	-	1	-	1	1	賞井
-	-	-	-	-	-	-	-	-	-	-	-	-	錦台
-	-	-	-	-	-	-	2	-	-	-	-	-	川和台
-	1	-	-	1	-	-	1	-	1	-	-	-	氷平宮
-	-	-	-	-	-	-	1	-	-	-	-	-	春日町
-	-	-	-	-	-	1	2	-	1	-	-	1	高松
-	-	-	-	3	-	1	1	-	1	-	2	1	北町
-	-	-	-	-	-	-	-	-	-	-	-	-	田柄
-	-	-	-	-	-	-	-	-	-	-	-	-	光が丘
-	-	-	1	-	-	-	-	-	-	-	-	-	旭町
-	1	-	-	-	-	-	-	-	-	-	-	-	土支田
-	-	-	-	-	-	-	-	-	-	-	-	-	富士見台
-	-	-	-	-	-	-	-	-	-	-	-	-	南野中
-	-	-	-	-	-	-	-	-	1	-	-	-	高野台
-	-	-	-	1	-	-	-	-	1	-	-	-	高谷原
-	-	-	-	-	-	-	-	-	-	-	-	-	三原台
-	-	-	-	1	-	-	-	-	-	-	-	-	石神井町
-	-	-	-	-	-	-	-	-	-	-	-	1	石神井台
1	-	-	-	-	-	-	-	-	-	-	-	-	上石神井
-	-	-	-	-	-	-	-	-	-	-	-	-	上石神井南
-	-	-	-	-	-	-	-	-	-	-	-	-	下石神井
-	-	-	-	-	-	-	-	-	-	-	-	-	立野町
-	-	-	-	-	-	-	-	-	2	-	-	-	関町東
-	-	-	-	-	-	-	-	-	-	-	-	-	関町南
-	-	-	-	-	-	-	-	-	-	-	-	-	関町北
-	-	-	-	1	-	1	-	-	-	1	-	-	東大泉
-	-	-	-	-	-	-	-	-	-	-	-	-	西大泉
-	-	-	-	1	-	-	-	-	-	-	-	-	西南大泉
-	-	-	-	-	1	-	-	-	-	-	-	-	西南大泉
-	-	-	-	-	-	1	-	-	1	-	-	-	大泉
-	-	-	-	-	-	-	-	1	-	-	-	-	大泉学園

表35 町別・従業者規模別工場数

(令和2年6月1日現在)

町名	総数	(令和2年6月1日現在)								
		4~9人	10~19人	20~29人	30~49人	50~99人	100~299人	300~499人	500人以上	
総数	153	67	48	17	11	7	3	-	-	
旭丘	2	2	-	-	-	-	-	-	-	
小竹町	1	1	-	-	-	-	-	-	-	
栄羽町	-	-	-	-	-	-	-	-	-	
豊玉上	4	-	3	1	-	-	-	-	-	
豊玉	1	-	-	-	1	-	-	-	-	
豊玉中	1	-	-	1	-	-	-	-	-	
豊玉北	3	2	1	-	-	-	-	-	-	
豊玉南	9	4	3	-	2	-	-	-	-	
中村	2	2	-	-	-	-	-	-	-	
中村北	1	-	1	-	-	-	-	-	-	
桜練台	2	1	1	-	-	-	-	-	-	
向馬山	1	1	-	-	-	-	-	-	-	
貫井	13	3	6	1	1	1	1	-	-	
氷川台	2	2	-	-	-	-	-	-	-	
氷平	8	5	1	2	-	-	-	-	-	
早宮	4	3	1	-	-	-	-	-	-	
春日	2	1	-	1	-	-	-	-	-	
高松	12	4	2	3	3	-	-	-	-	
北田	20	7	10	-	-	3	-	-	-	
光が	5	2	2	1	-	-	-	-	-	
旭町	-	-	-	-	-	-	-	-	-	
旭町	4	2	1	-	-	-	1	-	-	
土支田	2	1	-	1	-	-	-	-	-	
富土見	4	2	-	1	1	-	-	-	-	
南田中	3	1	-	1	1	-	-	-	-	
高野台	3	-	2	-	1	-	-	-	-	
谷原	6	2	2	-	-	2	-	-	-	
三原台	1	1	-	-	-	-	-	-	-	
石神井	2	2	-	-	-	-	-	-	-	
石神井	1	1	-	-	-	-	-	-	-	
上石神	1	-	1	-	-	-	-	-	-	
上石神	1	-	1	-	-	-	-	-	-	
下石神	3	2	-	-	1	-	-	-	-	
立野	1	-	1	-	-	-	-	-	-	
関町	2	1	1	-	-	-	-	-	-	
関町	-	-	-	-	-	-	-	-	-	
関町	-	-	-	-	-	-	-	-	-	
東大泉	8	4	2	-	-	1	1	-	-	
西大泉	-	-	-	-	-	-	-	-	-	
西南大	2	1	1	-	-	-	-	-	-	
西南大	3	1	-	2	-	-	-	-	-	
大泉	6	4	-	2	-	-	-	-	-	
大泉学園	4	1	3	-	-	-	-	-	-	

資料：総務部総務課

図17 産業中分類別・従業者規模別工場数【表34、35関連】

## (1) 産業中分類別

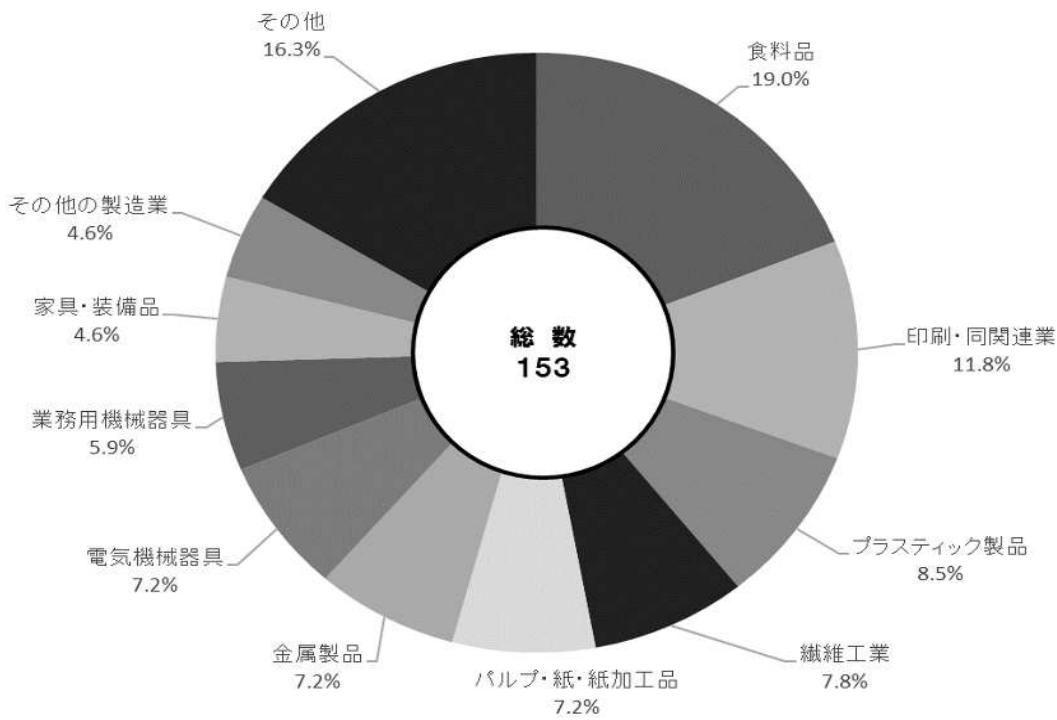

## (2) 従業者規模別



表36 産業中分類別・従業者規模別工場数、従業者数および製造品出荷額等

区 分	工 場 数	従 業 者 数 (送出者を除く)	常用労働者	個人業主 および 無給家族従業者	現金給与総額
総 数	153	2,900	2,911	7	1,282,192
万円					
《 産 業 中 分 類 別 》					
09 食 料 品 製 造 業	29	790	788	2	275,139
10 飲 料・たばこ・飼料製造業	-	-	-	-	-
11 織 維 工 業	12	149	146	3	46,404
12 木 材・木 製 品 製 造 業 ( 家 具 を 除 く )	-	-	-	-	-
13 家 具・装 備 品 製 造 業	7	110	110	-	44,445
14 パルプ・紙・紙加工品製造業	11	202	202	-	93,974
15 印 刷・同 関 連 業	18	324	327	2	163,170
16 化 学 工 業	2	74	75	-	x
17 石 油 製 品・石 炭 製 品 製 造 業	-	-	-	-	-
18 プラスチック製品製造業 (一定のものを除く)	13	140	140	-	48,764
19 ゴム製品製造業	2	14	14	-	x
20 なめし革・同製品・毛皮製造	1	12	12	-	x
21 窯業・土石製品製造業	5	56	56	-	31,257
22 鉄 鋼 業	-	-	-	-	-
23 非鉄金属製造業	1	122	122	-	x
24 金属製品製造業	11	108	109	-	42,937
25 はん用機械器具製造業	3	51	51	-	27,078
26 生産用機械器具製造業	6	77	77	-	36,550
27 業務用機械器具製造業	9	107	107	-	79,775
28 電子部品・デバイス・ 電子回路製造業	1	14	14	-	x
29 電気機械器具製造業	11	147	147	-	75,048
30 情報通信機械器具製造業	1	299	310	-	x
31 輸送用機械器具製造業	3	30	30	-	x
32 そ の 他 の 製 造 業	7	74	74	-	26,718
《 従 業 員 規 模 別 》					
4 ~ 9 人	67	412	407	6	161,390
10 ~ 19 人	48	643	642	1	229,439
20 ~ 29 人	17	433	438	-	194,254
30 ~ 49 人	11	395	395	-	201,266
50 ~ 99 人	7	447	448	-	248,609
100 ~ 199 人	2	271	271	-	x
200 人以上	1	299	310	-	x

注：「製造品出荷額等」の総額は、上記のほか「くず・廃物出荷額」および「修理料収入額」等を含んでいる。  
資料：東京都総務局統計部産業統計課「2020年工業統計調査報告」

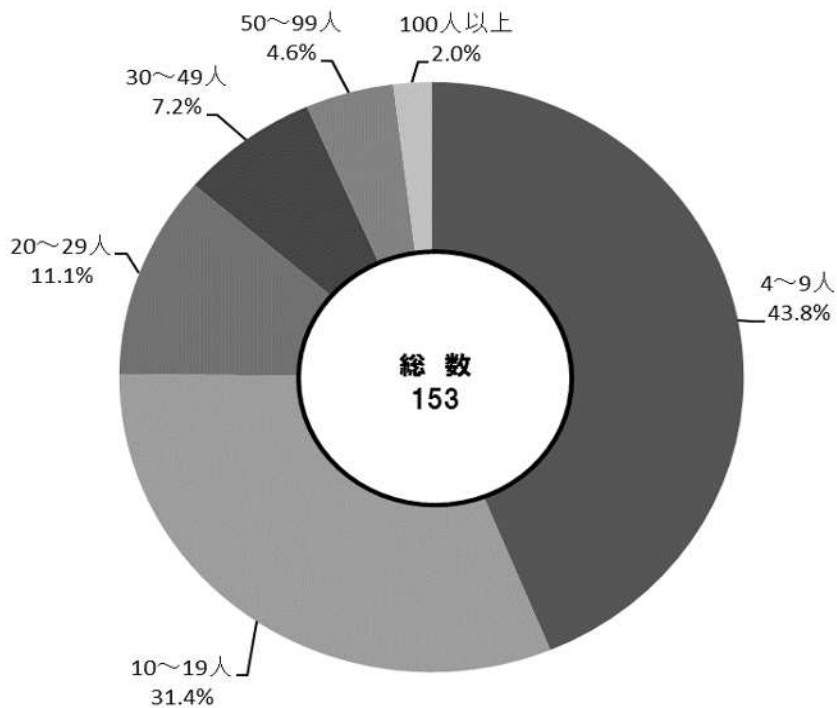

原材料 使用額等	製 造 品 出 荷 額 等			粗付加価値額	区 分
	総 額	うち 製 造 品 出 荷 額	うち 加 工 賃 収 入 額		
万円	万円	万円	万円	万円	
3,632,160	6,448,777	5,639,892	325,332	2,668,140	総 数
					《 産 業 中 分 類 別 》
752,107	1,445,680	1,410,003	2,047	643,610	09 食 料 品 製 造 業
-	-	-	-	-	10 飲 料 ・ た ば こ ・ 飼 料 製 造 業
158,132	292,337	11,218	54,602	124,537	11 織 維 工 業
-	-	-	-	-	12 木 材 ・ 木 製 品 製 造 業 ( 家 具 を 除 く )
105,299	216,854	205,892	8,495	102,891	13 家 具 ・ 装 備 品 製 造 業
263,803	454,045	306,124	107,382	175,918	14 パ ル プ ・ 紙 ・ 紙 加 工 品 製 造 業
257,347	458,419	363,821	45,603	185,467	15 印 刷 ・ 同 関 連 業
x	x	x	x	x	16 化 学 工 業
-	-	-	-	-	17 石 油 製 品 ・ 石 炭 製 品 製 造 業
48,764	197,537	135,054	7,561	107,786	18 プ ラ ス チ ッ ク 製 品 製 造 業 ( 一 定 の も の を 除 く )
x	x	x	x	x	19 ゴ ム 製 品 製 造 業
x	x	x	x	x	20 な め し 革 ・ 同 製 品 ・ 毛 皮 製 造 業
239,650	362,461	334,879	x	113,190	21 窯 業 ・ 土 石 製 品 製 造 業
-	-	-	-	-	22 鉄 鋼 業
x	x	x	x	x	23 非 鉄 金 属 製 造 業
77,547	145,884	105,542	39,742	62,985	24 金 属 製 品 製 造 業
48,432	131,318	120,207	-	77,304	25 は ん 用 機 械 器 具 製 造 業
49,474	120,480	85,437	12,426	65,444	26 生 産 用 機 械 器 具 製 造 業
42,122	122,196	112,998	7,013	74,264	27 業 務 用 機 械 器 具 製 造 業
x	x	x	x	x	28 電 子 部 品 ・ デ バ イ ス ・ 電 子 回 路 製 造 業
143,460	278,220	255,543	131	126,007	29 電 気 機 械 器 具 製 造 業
x	x	x	x	x	30 情 報 通 信 機 械 器 具 製 造 業
x	x	x	x	x	31 輸 送 用 機 械 器 具 製 造 業
38,151	99,350	70,454	19,986	56,418	32 そ の 他 の 製 造 業
					《 従 業 員 規 模 別 》
418,906	814,666	653,735	100,151	365,585	4 ~ 9 人
390,593	887,348	708,934	106,243	459,744	10 ~ 19 人
599,194	1,039,520	851,870	118,938	406,878	20 ~ 29 人
531,530	907,509	754,053	-	348,973	30 ~ 49 人
1,210,537	1,796,464	1,755,039	-	600,054	50 ~ 99 人
x	x	x	-	x	100 ~ 199 人
x	x	x	-	x	200 人 以 上

表37 町別工場数、従業者数および製造品出荷額等

町名	工場数	従業者数 (送出者を除く)	常用労働者	個人業主 および 無給家族従業者	現金給与総額
総数	153	2,900	2,911	7	1,282,192
旭丘	2	11	11	-	x
小栄竹町	1	4	4	-	x
羽沢	-	-	-	-	-
豊玉上	4	68	68	-	27,777
豊玉中	1	30	30	-	x
豊玉南北	3	26	31	-	x
豊玉北	9	28	28	-	11,965
中村南	2	135	135	-	65,583
中村北	1	10	7	3	x
中村南	1	17	17	-	x
中村北	2	20	20	-	x
桜台	1	8	8	-	x
練馬	2	24	24	-	x
向山	1	8	9	-	x
貫井	13	365	365	-	187,490
錦川	2	9	7	2	x
氷平	8	88	88	-	35,068
早宮	4	34	34	-	15,630
春日	2	33	33	-	x
高松	-	-	-	-	-
北町	12	242	242	-	95,899
田柄	20	370	371	-	173,605
光が丘	5	66	66	-	17,423
旭町	-	-	-	-	-
旭町	4	153	153	-	63,921
土支田	2	33	33	-	x
富士見台	4	74	74	-	22,160
南野中	3	64	64	-	30,063
高野台	3	63	63	-	42,163
谷原	6	176	176	-	72,135
三原台	1	7	7	-	x
石神井町	2	10	10	-	x
石神井台	1	7	7	-	x
上石神井	1	12	12	-	x
上石神井南町	1	11	11	-	x
下石神井	3	50	50	-	12,571
立野町	1	12	12	-	x
関町東	2	25	25	-	x
関町南	-	-	-	-	-
関町北	-	-	-	-	-
東大泉	8	403	414	-	191,040
西大泉	-	-	-	-	-
西南大泉	2	20	20	-	x
南大泉	3	62	62	-	30,353
大泉	6	76	75	1	32,325
大泉学園町	4	46	45	1	13,835

注：「製造品出荷額等」の総額は、上記のほか「くず・廃物出荷額」および「修理料収入額」等を含んでいる。

資料：総務部総務課

原 材 料 使 用 額 等	製 造 品 出 荷 額 等			付 加 価 値 額 ( 29 人 以 下 は 粗 付 加 価 値 額 )	町 名
	総 額	う ち 製 造 品 出 荷 額	う ち 加 工 賃 収 入 額		
万円	万円	万円	万円	万円	
3,632,160	6,448,777	5,639,892	325,332	2,606,010	総 数
X	X	X	X	X	旭 丘
X	X	X	X	X	小 竹 町
-	-	-	-	-	栄 町
48,882	103,398	95,197	3,937	50,263	羽 沢
X	X	X	X	X	豊 玉 上
X	X	X	X	X	豊 玉 中
28,882	56,688	36,892	9,333	25,627	豊 玉 南
394,843	594,352	436,199	3,403	183,058	豊 玉 北
X	X	X	X	X	中 村
X	X	X	X	X	中 村
X	X	X	X	X	中 村
X	X	X	X	X	中 村
X	X	X	X	X	中 村
X	X	X	X	X	中 村
253,012	616,682	613,532	752	332,599	練 馬 山 井
X	X	X	X	X	錦 川 台
148,162	222,829	75,486	105,041	68,818	氷 平 和
36,193	63,293	46,826	16,033	24,978	早 宮 町
X	X	X	X	X	春 日
-	-	-	-	-	
239,566	437,443	424,862	11,257	182,905	高 松 町
1,078,775	1,631,971	1,594,768	33,114	555,485	北 柄 丘
13,027	40,434	16,594	23,840	25,271	田 が 丘
-	-	-	-	-	光 旭 町
190,820	375,829	287,928	892	152,249	
X	X	X	X	X	土 支 田
34,388	78,764	65,706	4,514	41,104	富 士 見 台
119,185	188,391	146,427	773	61,329	南 田 中 台
28,808	57,339	57,339	-	26,098	高 野 台
172,713	339,597	328,129	-	143,309	谷 原
X	X	X	X	X	三 原 台
X	X	X	X	X	石 神 井 町
X	X	X	X	X	石 神 井 台
X	X	X	X	X	上 石 神 井
X	X	X	X	X	上 石 神 井 南 町
28,538	70,684	70,684	-	36,792	下 石 神 井
X	X	X	X	X	立 野 町
X	X	X	X	X	関 町 東
-	-	-	-	-	関 町 南
-	-	-	-	-	関 町 北
285,185	478,305	405,732	18,440	179,218	東 大 泉 町
-	-	-	-	-	西 大 泉 町
X	X	X	X	X	西 大 泉 町
60,198	132,440	130,564	1,876	67,229	南 大 泉 町
166,137	272,165	249,153	11,901	98,364	大 泉 町
15,259	59,930	32,271	2,610	41,172	大 泉 学 園 町



# 6

# 農業

農林業センサス等の調査による農家数、農家人口、耕地面積など

練馬区勢  
図表

土地  
気象  
人口

国勢調査

経済  
センサス

工業統計  
調査

農業

行財政  
議会

区施設利用  
状況  
区民相談

福祉  
社会保障  
教育

衛生  
環境

土木施設  
みどり

区民の  
暮らし  
関連

警察  
消防  
防災

特別区勢  
一覧

## 農 林 業 セ ン サ ス (表38～42関連)

### = 調査の沿革 =

昭和25年以降、10年ごとに国際連合食糧農業機関（FAO）が策定する要綱に基づく「世界農林業センサス」が、その中間年にわが国独自の「農林業センサス」が実施されている。

### = 調査の目的 =

わが国の農林業の生産構造や就業構造等を明らかにし、農林業施策の企画・立案・推進のための基礎資料とすることを目的とする。

### = 調査の時期（調査期日） =

実施年の2月1日を調査期日として実施する。

### = 調査の対象 =

一定規模以上の農林産物の生産、または委託を受けて農林業作業を行う世帯や会社等の組織を対象とする。

### = 用語の説明 =

農 家	調査期日現在で、経営耕地面積が10a以上の農業を営む世帯または経営耕地面積が10a未満であっても、調査期日前1年間における農産物販売金額が15万円以上あった世帯をいう。
経営耕地面積	農家が経営している耕地の面積であり、農家所有の耕地に、借りて耕作している農地を加えた面積。
農 家 人 口	農家世帯員の合計であり農業従事者でないものを含む。
専 業 農 家	世帯員中に兼業従事者が一人もいない農家。ここでいう兼業従事者とは、調査期日前の1年間に他に雇用されて仕事に従事した者、または農業以外の自営業に従事した者をいう。
兼 業 農 家	世帯員中に兼業従事者が一人以上いる農家。（兼業従事者の定義は専業農家と同じ）
第1種兼業農家	自家農業の所得が兼業所得より多い兼業農家。
第2種兼業農家	兼業所得が自家農業の所得より多い兼業農家。
販 売 農 家	経営耕地面積が30a以上または農産物販売金額が50万円以上の農家。
自 給 的 農 家	経営耕地面積が30a未満かつ農産物販売金額が50万円未満の農家。
農 業 経 営 体	農産物の生産を行うかまたは委託を受けて農作業を行い、下記の(1)～(3)いずれかに該当するもの。 (1)経営耕地面積が30a以上 (2)農作物の作付面積または栽培面積、家畜の飼養頭羽数または出荷羽数等、一定の外形基準以上の規模（露地野菜15a、施設野菜350㎡、搾乳牛1頭等） (3)農作業の受託を実施
個 人 経 営 体	個人（世帯）で事業を行う経営体をいう。なお、法人化して事業を行う経営体は含まない。
団 体 経 営 体	個人経営体以外の経営体をいう。
主 業 経 営 体	農業所得が主で、調査期日前1年間に自営農業に60日以上従事している65歳未満の世帯員がいる個人経営体。
準 主 業 経 営 体	農外所得が主で、調査期日前1年間に自営農業に60日以上従事している65歳未満の世帯員がいる個人経営体。
副 業 的 経 営 体	調査期日前1年間に自営農業に60日以上従事している65歳未満の世帯員がいない個人経営体をいう。
<b>= 調査の区域 =</b>	
練馬区内を3つの集落に分けて調査を行っている。それぞれの概ねの区域は以下のとおり。	
練 馬	練馬、桜台、羽沢、小竹町、旭丘、栄町、豊玉上、豊玉北、豊玉中、豊玉南、貫井、向山、中村、中村北、中村南、旭町、光が丘、田柄、春日町、高松、土支田、北町、錦、平和台、氷川台、早宮
大 泉	三原台（一部）、大泉学園町、大泉町、東大泉、南大泉、西大泉、西大泉町
石 神 井	三原台（一部）、谷原、高野台、富士見台、南田中、石神井町、下石神井、上石神井南町、上石神井、石神井台、関町北、関町東、関町南、立野町

表38 農業集落別農家数

(各年2月1日現在)

年	農 家 総 数			練 馬		
	計	販売農家	自給的農家	計	販売農家	自給的農家
平成 12 年	671	443	228	240	158	82
17	572	372	200	204	133	71
22	516	352	164	185	125	60
27	432	289	143	152	104	48
令和 2 年	394	242	152	136	83	53

年	大 泉			石 神 井		
	計	販売農家	自給的農家	計	販売農家	自給的農家
平成 12 年	243	174	69	188	111	77
17	219	147	72	149	92	57
22	195	143	52	136	84	52
27	161	108	53	119	77	42
令和 2 年	146	92	54	112	67	45

注：農業集落は平成17年調査から再編されており、平成12年以前は調査時点の数値を現在の集落に置き換えた概数である。  
資料：東京都総務局統計部「農林業センサス東京都調査結果報告」

表39 農業経営体（個人経営体）における世帯員数等

(各年2月1日現在)

年	販 売 農 家 数			農 家 人 口			経営耕地 総面積 ha
	計	専業農家	兼業農家	計	男	女	
平成 12 年	443	87	356	2,227	1,100	1,127	275
17	372	122	250	1,761	872	889	217
22	352	89	263	1,557	783	774	209
27	289	132	157	1,201	603	598	160
令和 2 年	農業経営体数（個人経営体）			農業経営体世帯員数（個人経営体）			経営耕地 総面積 ha
	計	主業	準主業 副業的	計	男	女	
	274	19	153	102	1,051	518	533
							137

注：(1) 集計方法の変更に伴い、平成27年以前は「販売農家」、令和2年は「経営体」の数値を掲載している。  
(2) 「農家人口」には、農業従事者以外の農家世帯員が含まれる。  
(3) 経営耕地総面積には所在地が区外のものも含まれる。

資料：農林水産省「農林業センサス調査結果」

表40 経営耕地面積規模別経営体数

(各年2月1日現在)

年	総 数	0.3ha 未 満	0.3 ~	0.5 ~	1.0 ~	1.5 ~	2.0ha 以上
			0.5ha 未 満	1.0ha 未 満	1.5ha 未 満	2.0ha 未 満	
平成 12 年	443	68	144	171	36	14	10
17	372	68	113	146	30	9	6
22	352	65	119	123	28	8	9
27	289	56	97	111	20	1	4
令和 2 年	275	77	80	102	11	1	4

注：(1) 集計方法の変更に伴い、平成27年以前は「販売農家」、令和2年は「経営体」の数値を掲載している。  
(2) 令和2年の総数には、団体経営体を含む。  
(3) 経営耕地総面積には所在地が区外のものも含まれる。

資料：農林水産省「農林業センサス調査結果」

表41 主業・副業別経営体数

(各年2月1日現在)

年	総数	専業農家		兼業農家					
		構成比	構成比	第1種	第2種	第1種	第2種		
				構成比	構成比	構成比	構成比		
平成 12年	443	87	19.6	356	80.4	62	14.0	294	66.4
17	372	122	32.8	250	67.2	51	13.7	199	53.5
22	352	89	25.3	263	74.7	93	26.4	170	48.3
27	289	132	45.7	157	54.3	20	6.9	137	47.4
	計								
令和 2年		274	19	6.9	153	55.8		102	37.2

注：集計方法の変更に伴い、平成27年以前は「専業・兼業別販売農家」、令和2年は「主業・副業別経営体」の数値を掲載している。

資料：農林水産省「農林業センサ調査結果」

表42 農産物販売金額規模別経営体数

(各年2月1日現在)

年	総数	販売なし	50万円未満	50～99万円	100～199万円	200～299万円	300～499万円	500～699万円	700～999万円	1,000～1,499万円	1,500～1,999万円	2,000～2,999万円	3,000万円以上
			50万円未満	50万円～100万円未満	100万円～300万円未満	300万円～500万円未満	500万円～1,000万円未満	1,000万円～3,000万円未満	3,000万円以上				
平成 12年	443	10	66	104	77	60	49	40	18	10	3	4	2
17	372	7	77	82	59	44	50	25	17	9	1	-	1
22	352	21	56	86	64	31	36	25	17	9	2	2	3
27	289	10	45	61	59	30	38	20	14	10	1	1	-
	計	販売なし	50万円未満	50万円～100万円未満	100万円～300万円未満	300万円～500万円未満	500万円～1,000万円未満	1,000万円～3,000万円未満	3,000万円以上				
令和 2年	275	21	65	46	70	29	33	10	1				

注：(1) 集計方法の変更に伴い、平成27年以前は「販売農家」、令和2年は「経営体」の数値を掲載している。

(2) 令和2年の総数には、団体経営体を含む。

資料：農林水産省「農林業センサ調査結果」

表43 農地面積（課税面積等）

(各年1月1日現在)

年	市街化区域内農地		生産緑地地区		宅地化農地	
	総面積	農地面積	農地面積	構成比	農地面積	構成比
平成 25年	230.44	192.60	83.6	37.84	16.4	
26	224.14	189.40	84.5	34.74	15.5	
27	218.86	187.11	85.5	31.75	14.5	
28	215.64	185.40	86.0	30.24	14.0	
29	208.95	181.54	86.9	27.41	13.1	
30	203.00	178.72	88.0	24.28	12.0	
31	199.69	177.76	89.0	21.93	11.0	
令和 2年	193.71	175.54	90.6	18.17	9.4	
3	188.68	172.57	91.5	16.11	8.5	
4	182.35	169.77	93.1	12.58	6.9	

注：(1) 市街化区域内農地の面積は、各年1月1日現在の課税面積である。

(2) 生産緑地地区の面積は、都市計画の公示に基づく数値である。

(3) 宅地化農地の面積は、市街化区域内農地の面積から生産緑地地区の面積を除いたものである。

資料：練馬区農業委員会

表44 農園数、区画数および面積

(各年4月1日現在)

年	区民農園			市民農園			農業体験農園		
	農園数	区画数	農園面積	農園数	区画数	農園面積	農園数	区画数	農園面積
平成 31年	21	1,495	36,583	5	246	16,491	17	1,822	73,359
令和 2年	25	1,739	52,391	-	-	-	17	1,823	74,028
3	26	1,813	54,141	-	-	-	17	1,862	74,928
4	27	1,926	56,818	-	-	-	18	1,963	80,910
5	27	1,926	56,818	-	-	-	18	1,964	80,788

注：(1) 区民農園とは、区が所有者から借りた農地(区有地あり)を整備して区民に有償貸出している農園である。

(2) 市民農園とは、区が所有者から借りた生産緑地(区有地あり)を整備して区民に有償貸出している農園である。区民農園に統合。(令和2年3月1日施行)

(3) 農業体験農園とは、利用者が農家の指導を受けながら農業を体験することができる農園(民間設置市民農園)である。

資料：都市農業担当部都市農業課



表45 農産物生産面積

(各年8月1日現在)

区 分	平成30年		令和元年		令和2年		令和3年		令和4年	
	面積	増加率	面積	増加率	面積	増加率	面積	増加率	面積	増加率
	a	%	a	%	a	%	a	%	a	%
総 数	19,015	0.9	18,530	2.6	17,310	6.6	17,685	2.2	17,307	2.1
野菜類計	12,609	0.3	12,379	1.8	11,767	4.9	11,487	2.4	11,295	1.7
キャベツ	2,589	5.6	2,532	2.2	2,364	6.6	2,375	0.5	2,108	11.2
ブロッコリー	1,080	0.3	1,079	0.1	933	13.5	938	0.5	904	3.6
大根	916	-	905	1.2	883	2.4	884	0.1	914	3.4
枝豆	875	5.7	887	1.4	861	2.9	959	11.4	889	7.3
ジャガイモ	878	0.9	854	2.7	615	28.0	608	1.1	584	3.9
トウモロコシ	572	4.8	574	0.3	542	5.6	552	1.8	634	14.9
ほうれん草	486	1.3	390	19.8	455	16.7	435	4.4	445	2.3
ネギ	497	10.0	475	4.4	495	4.2	479	3.2	496	3.5
こまつな	449	5.2	401	10.7	424	5.7	431	1.7	421	2.3
にんじん	381	7.3	390	2.4	384	1.5	376	2.1	376	-
サトイモ	340	5.3	330	2.9	346	4.8	333	3.8	322	3.3
トマト	293	3.9	288	1.7	268	6.9	282	5.2	296	5.0
白菜	249	-	253	1.6	242	4.3	226	6.6	247	9.3
カリフラワー	251	6.0	256	2.0	224	12.5	210	6.3	197	6.2
サツマイモ	260	14.2	270	3.8	238	11.9	255	7.1	268	5.1
キュウリ	191	4.5	182	4.7	190	4.4	179	5.8	184	2.8
ナス	180	10.4	175	2.8	178	1.7	181	1.7	185	2.2
レタス	120	-	117	2.5	119	1.7	93	21.8	90	3.2
いちご	62	-	64	3.2	61	4.7	51	16.4	38	25.5
その他野菜類	1,940	14.0	1,957	0.9	1,945	0.6	1,640	15.7	1,697	3.5
野菜類以外計	6,406	3.4	6,151	4.0	5,543	9.9	6,198	11.8	6,012	3.0
柿	703	0.3	713	1.4	715	0.3	700	2.1	753	7.6
ブルーベリー	696	5.5	703	1.0	730	3.8	742	1.6	740	0.3
みかん	337	-	363	7.7	453	24.8	435	4.0	498	14.5
ブドウ	311	0.6	313	0.6	251	19.8	335	33.5	289	13.7
栗	206	9.6	210	1.9	250	19.0	238	4.8	223	6.3
梅	283	1.7	255	9.9	260	2.0	307	18.1	294	4.2
キウイ	78	14.7	96	23.1	96	-	86	10.4	90	4.7
その他果樹類	331	52.8	337	1.8	99	70.6	290	192.9	301	3.8
植木	1,221	18.5	1,191	2.5	1,167	2.0	999	14.4	893	10.6
芝	1,070	0.9	1,034	3.4	692	33.1	692	-	724	4.6
花類	817	1.2	610	25.3	518	15.1	903	74.3	697	22.8
さつき	55	-	55	-	57	3.6	38	33.3	33	13.2
その他	298	12.9	271	9.1	255	5.9	433	69.8	477	10.2

注：(1)「その他野菜類」は、南瓜、水菜、玉ねぎ、生姜、たらの芽、おくら、竹の子、いんげん、かぶ、絹さや、ふき、ピーマン等である。

(2)「その他果樹類」は、ゆず、かりん、すもも、レモン等である。

(3)「その他」は、麦、緑肥、茶、牧草等である。

資料：練馬区農業委員会「農業経営実態調査による調査結果」



# 7 行 財 政 ・ 議 会

予算額、決算額、選挙別投票・開票状況、情報公開、職員数など

練馬区勢  
図表

土地  
気象  
人口

国勢調査

経済  
センサス

工業統計  
調査

農 業

行財政  
議会

区施設利用  
状況  
区民相談

福祉  
社会保障  
教育

衛生  
環境

土木施設  
みどり

区民の  
くらし  
関連

警察  
消防  
防災

特別区勢  
一覧



表46 予算額(当初)

年 度	一 般 会 計	特 別 会 計			
		国民健康保険事業 会 計	介 護 保 険 会 計	後 期 高 齢 者 医 療 会 計	公 共 駐 車 場 会 計
	千円	千円	千円	千円	千円
平成 26 年度	239,130,792	71,842,603	47,110,594	14,954,433	520,268
27	244,597,182	82,263,886	50,276,817	14,964,283	528,468
28	259,967,555	81,921,299	51,147,639	15,693,781	551,653
29	251,477,234	81,587,588	52,284,847	15,723,245	557,762
30	263,658,307	67,043,751	53,332,396	16,546,932	554,939
令和 元 年度	271,288,853	65,197,619	55,599,892	16,779,938	481,419
2	282,671,024	63,280,451	56,316,552	17,082,591	455,924
3	282,577,729	62,593,585	59,199,580	17,119,423	412,469
4	291,244,804	65,601,739	61,721,568	18,416,035	353,459
5	298,705,425	66,285,976	62,023,244	19,172,150	339,381

資料：企画部財政課

図18 予算額(当初)の推移【表46関連】

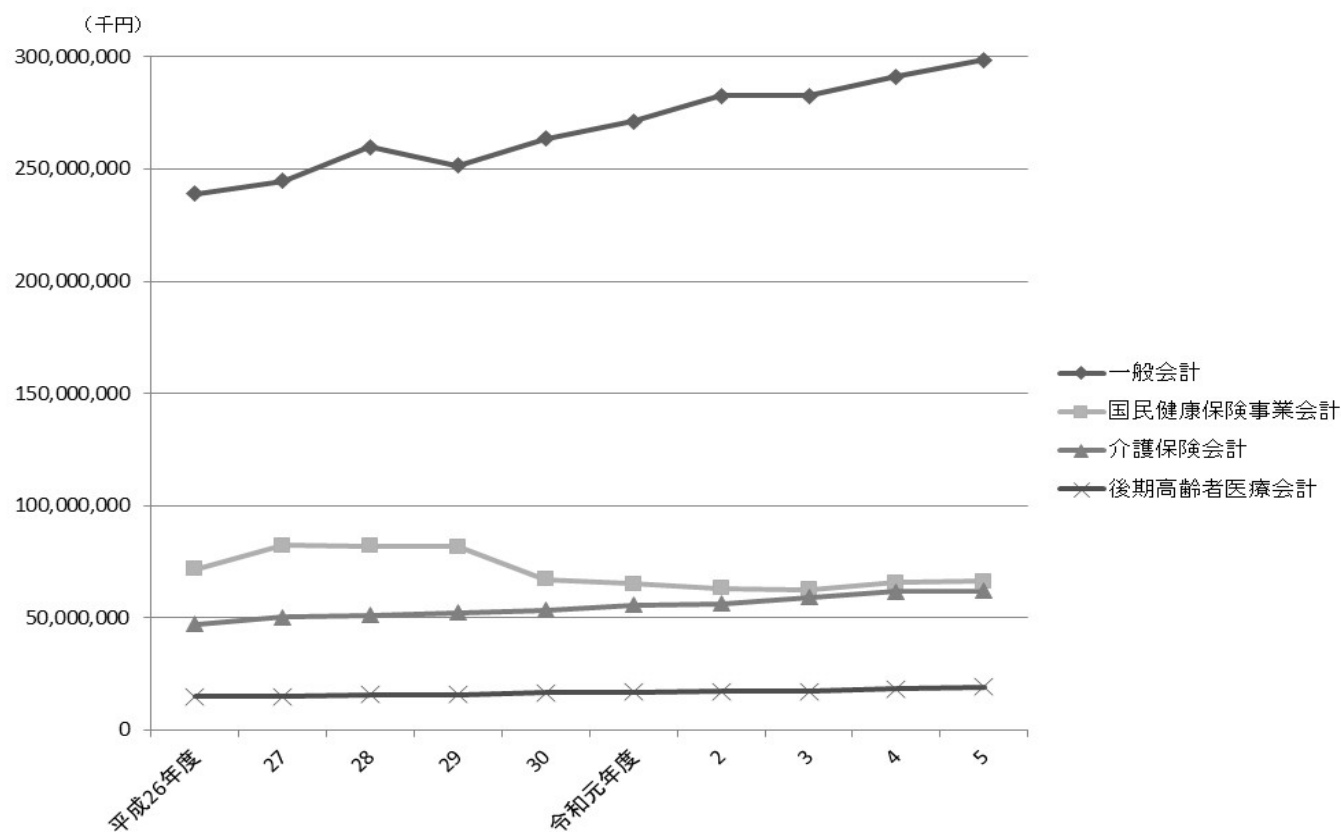

注：特別会計は、一定以上の規模のもののみグラフに表示した。

表47 一般会計当初予算額

(1) 歳入

科 目	令和元年度		令和2年度		令和3年度		令和4年度		令和5年度	
	千円	構成比 %	千円	構成比 %	千円	構成比 %	千円	構成比 %	千円	構成比 %
総 額	271,288,853		282,671,024		282,577,729		291,244,804		298,705,425	
特別区税	67,193,811	24.8	68,263,887	24.1	65,657,344	23.2	69,781,702	24.0	69,846,592	23.4
地方譲与税	967,750	0.4	1,010,000	0.4	1,010,000	0.4	1,108,000	0.4	1,058,000	0.4
利子割交付金	200,000	0.1	230,000	0.1	210,000	0.1	190,000	0.1	190,000	0.1
配当割交付金	1,210,000	0.4	1,020,000	0.4	800,000	0.3	1,000,000	0.3	1,100,000	0.4
株式等譲渡所得割交付金	1,147,000	0.4	910,000	0.3	910,000	0.3	1,100,000	0.4	1,000,000	0.3
地方消費税交付金	11,549,000	4.3	16,892,000	6.0	14,624,000	5.2	15,420,000	5.3	16,000,000	5.4
自動車取得税交付金	295,000	0.1	-	-	-	-	-	-	-	-
環境性能割交付金	67,000	0.0	252,000	0.1	302,000	0.1	360,000	0.1	320,000	0.1
地方特例交付金	448,000	0.2	556,000	0.2	520,900	0.2	490,000	0.2	540,000	0.2
特別区交付金	86,411,214	31.9	84,249,781	29.8	79,701,451	28.2	88,337,511	30.3	92,840,138	31.1
交通安全対策特別交付金	66,000	0.0	60,000	0.0	60,000	0.0	64,000	0.0	64,000	0.0
分担金及び負担金	1,454,864	0.5	1,026,624	0.4	1,135,803	0.4	1,233,057	0.4	1,274,854	0.4
使用料及び手数料	5,202,685	1.9	4,657,766	1.6	4,731,546	1.7	5,068,023	1.7	5,196,060	1.7
国庫支出金	52,562,777	19.4	53,715,454	19.0	54,274,077	19.2	54,861,549	18.8	57,792,362	19.3
都支出金	21,396,316	7.9	24,931,027	8.8	24,725,730	8.8	27,475,951	9.4	28,367,532	9.5
財産収入	423,012	0.2	551,411	0.2	383,847	0.1	382,050	0.1	685,264	0.2
寄付金	36,901	0.0	5,701	0.0	4,001	0.0	8,901	0.0	6,301	0.0
繰入金	7,670,169	2.8	11,053,645	3.9	16,979,756	6.0	10,151,834	3.5	6,631,344	2.2
繰越収入	2,000,000	0.7	2,000,000	0.7	2,000,000	0.7	2,000,000	0.7	2,000,000	0.7
諸収入	4,283,354	1.6	4,383,728	1.6	4,340,274	1.5	5,483,226	1.9	7,399,978	2.5
特別区債	6,704,000	2.5	6,902,000	2.4	10,207,000	3.6	6,729,000	2.3	6,393,000	2.1

資料：企画部財政課

図19 一般会計当初予算額の推移(歳入)【表47関連】

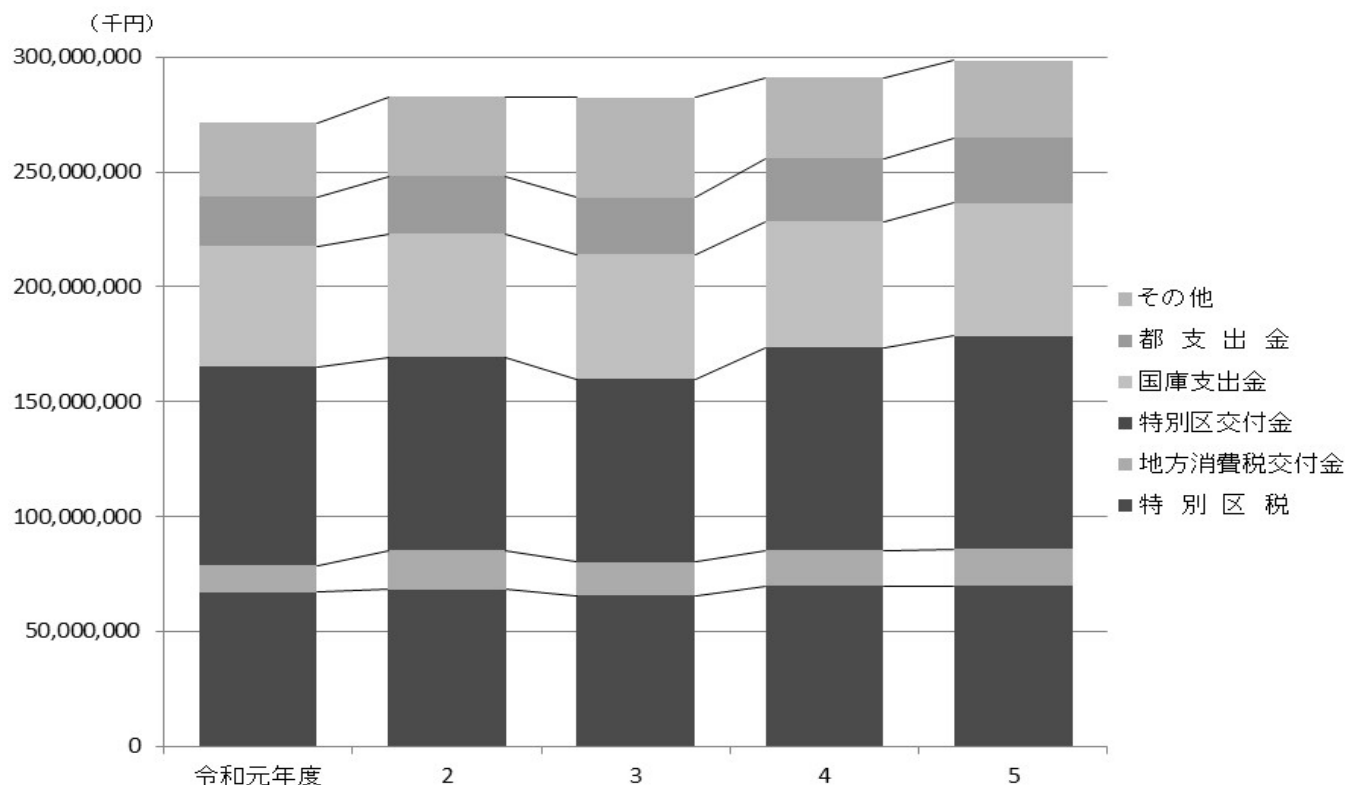

(2) 歳出

科 目	令和元年度		令和2年度		令和3年度		令和4年度		令和5年度	
	千円	構成比 %	千円	構成比 %	千円	構成比 %	千円	構成比 %	千円	構成比 %
総 額	271,288,853		282,671,024		282,577,729		291,244,804		298,705,425	
議 会 費	1,042,295	0.4	1,030,634	0.4	1,013,911	0.4	999,920	0.3	1,024,481	0.3
総 務 費	17,449,976	6.4	23,022,663	8.1	22,847,915	8.1	22,975,684	7.9	21,657,397	7.3
区 民 費	18,625,432	6.9	18,452,856	6.5	18,745,194	6.6	19,003,041	6.5	19,481,370	6.5
産 業 経 済 費	2,438,150	0.9	2,426,067	0.9	2,663,673	0.9	2,983,399	1.0	5,509,155	1.8
地 域 文 化 費	7,805,740	2.9	7,372,408	2.6	6,554,834	2.3	6,828,947	2.3	9,455,130	3.2
保 健 福 祉 費	81,760,611	30.1	86,636,230	30.6	89,448,228	31.7	93,028,881	31.9	87,240,351	29.2
環 境 費	12,270,557	4.5	12,930,469	4.6	12,556,388	4.4	12,958,754	4.4	13,325,591	4.5
都 市 整 備 費	4,520,201	1.7	4,340,365	1.5	3,895,800	1.4	4,732,991	1.6	7,851,939	2.6
土 木 費	12,915,296	4.8	11,211,777	4.0	9,976,732	3.5	13,335,315	4.6	14,335,294	4.8
教 育 費	33,076,718	12.2	34,856,092	12.3	32,644,314	11.6	30,545,950	10.5	34,273,659	11.5
こ ども 家 庭 費	71,103,630	26.2	71,678,120	25.4	72,580,593	25.7	73,941,575	25.4	75,087,747	25.1
公 債 費	5,273,585	1.9	5,708,177	2.0	6,051,605	2.1	4,684,579	1.6	4,643,944	1.6
諸 支 出 金	2,906,662	1.1	2,905,166	1.0	3,498,542	1.2	5,125,768	1.8	4,719,367	1.6
予 備 費	100,000	0.0	100,000	0.0	100,000	0.0	100,000	0.0	100,000	0.0

資料：企画部財政課

図20 一般会計当初予算額の推移(歳出)【表47関連】



表48 特別会計当初予算額

(1) 歳入

科 目	令和元年度		令和2年度		令和3年度		令和4年度		令和5年度	
	千円	構成比	千円	構成比	千円	構成比	千円	構成比	千円	構成比
国民健康保険事業会計	65,197,619		63,280,451		62,593,585		65,601,739		66,285,976	
国民健康保険料	17,978,748	27.6	17,441,430	27.6	17,034,293	27.2	17,853,152	27.2	18,673,867	28.2
一部負担金	2	0.0	2	0.0	2	0.0	2	0.0	2	0.0
使用料及び手数料	1	0.0	1	0.0	1	0.0	1	0.0	1	0.0
国庫支出金	1	0.0	16,699	0.0	1	0.0	1	0.0	1	0.0
都支出金	40,594,736	62.3	39,538,209	62.5	39,619,125	63.3	41,740,091	63.6	41,837,279	63.1
財産収入	1	0.0	1	0.0	1	0.0	1	0.0	1	0.0
繰入金	5,958,262	9.1	5,947,997	9.4	5,646,691	9.0	5,729,316	8.7	5,489,112	8.3
繰越金	600,000	0.9	200,000	0.3	200,000	0.3	200,000	0.3	200,000	0.3
諸収入	65,867	0.1	136,111	0.2	93,470	0.1	79,174	0.1	85,712	0.1
特別区債	1	0.0	1	0.0	1	0.0	1	0.0	1	0.0
介護保険会計	55,599,892		56,316,552		59,199,580		61,721,568		62,023,244	
介護保険料	12,528,536	22.5	12,001,819	21.3	12,709,072	21.5	12,615,433	20.4	12,675,294	20.4
国庫支出金	12,826,142	23.1	13,062,480	23.2	13,742,854	23.2	14,456,593	23.4	14,626,191	23.6
支払基金交付金	14,637,847	26.3	14,812,472	26.3	15,639,049	26.4	16,298,208	26.4	16,389,588	26.4
都支出金	8,154,704	14.7	8,210,221	14.6	8,654,480	14.6	9,028,878	14.6	9,038,826	14.6
財産収入	982	0.0	1,413	0.0	2,092	0.0	1,911	0.0	1,595	0.0
繰入金	7,428,906	13.4	8,206,508	14.6	8,424,093	14.2	9,291,794	15.1	9,265,030	14.9
繰越金	17,377	0.0	18,084	0.0	20,750	0.0	22,804	0.0	22,637	0.0
諸収入	5,398	0.0	3,555	0.0	7,190	0.0	5,947	0.0	4,083	0.0
後期高齢者医療会計	16,779,938		17,082,591		17,119,423		18,416,035		19,172,150	
後期高齢者医療保険料	8,158,617	48.6	8,446,838	49.4	8,349,250	48.8	9,166,120	49.8	9,547,199	49.8
使用料及び手数料	1	0.0	1	0.0	1	0.0	1	0.0	1	0.0
国庫支出金	-	-	-	-	-	-	-	-	-	-
広域連合支出金	530,358	3.2	524,445	3.1	519,233	3.0	521,445	2.8	541,506	2.8
繰入金	8,070,691	48.1	8,093,203	47.4	8,227,122	48.1	8,687,152	47.2	9,041,425	47.2
繰越金	20,200	0.1	18,000	0.1	20,890	0.1	26,101	0.1	25,697	0.1
諸収入	71	0.0	104	0.0	2,927	0.0	15,216	0.1	16,322	0.1
公共駐車場会計	481,419		455,924		412,469		353,459		339,381	
繰入金	180,107	37.4	153,592	33.7	113,697	27.6	63,528	18.0	75,555	22.3
繰越金	1	0.0	1	0.0	1	0.0	1	0.0	1	0.0
諸収入	301,311	62.6	302,331	66.3	298,771	72.4	289,930	82.0	263,825	77.7

注：予算科目が存在しないものは「-」として表記している。

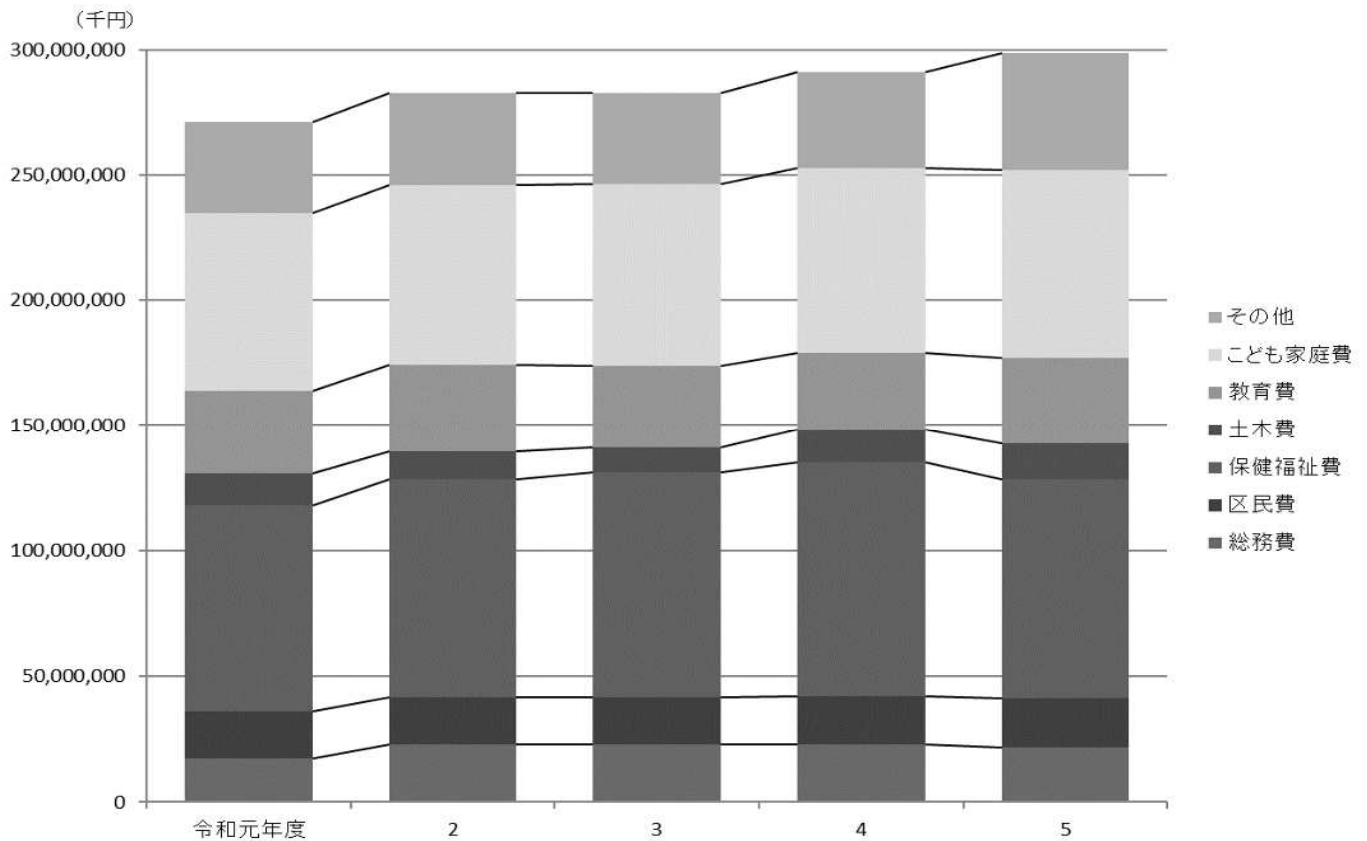
資料：企画部財政課



## (2) 歳出

科 目	令和元年度		令和2年度		令和3年度		令和4年度		令和5年度	
	千円	%	千円	%	千円	%	千円	%	千円	%
国民健康保険事業会計	65,197,619		63,280,451		62,593,585		65,601,739		66,285,976	
総務費	1,355,573	2.1	1,315,840	2.0	1,217,330	1.9	1,160,930	1.8	1,180,141	1.8
保険給付費	40,129,537	61.6	39,268,244	62.1	39,224,094	62.7	41,354,823	63.0	41,362,505	62.4
国民健康保険事業費納付金	22,180,282	34.0	21,619,444	34.2	21,084,888	33.7	22,014,355	33.6	22,673,604	34.2
財政安定化基金拠出金	1	0.0	1	0.0	1	0.0	1	0.0	1	0.0
保健事業費	778,822	1.2	735,918	1.2	706,158	1.1	730,216	1.1	719,011	1.1
諸支出金	153,404	0.2	141,004	0.2	161,114	0.3	141,414	0.2	150,714	0.2
予備費	600,000	0.9	200,000	0.3	200,000	0.3	200,000	0.3	200,000	0.3
介護保険会計	55,599,892		56,316,552		59,199,580		61,721,568		62,023,244	
保険給付費	52,671,559	94.7	53,371,711	94.8	56,395,093	95.3	58,841,823	95.3	59,130,275	95.3
財政安定化基金拠出金	1	0.0	1	0.0	1	0.0	1	0.0	1	0.0
地域支援事業費	2,909,968	5.2	2,925,338	5.2	2,781,639	4.7	2,855,024	4.6	2,868,731	4.6
基金積立金	987	0.0	1,418	0.0	2,097	0.0	1,916	0.0	1,600	0.0
諸支出金	17,377	0.0	18,084	0.0	20,750	0.0	22,804	0.0	22,637	0.0
後期高齢者医療会計	16,779,938		17,082,591		17,119,423		18,416,035		19,172,150	
総務費	140,202	0.8	155,737	0.9	132,611	0.8	202,929	1.1	151,685	0.8
広域連合拠出金	15,490,661	92.3	15,790,927	92.4	15,853,980	92.6	17,079,436	92.7	17,848,359	93.1
保健事業費	830,613	5.0	815,427	4.8	812,912	4.7	800,939	4.3	821,579	4.3
葬祭費	298,200	1.8	302,400	1.8	294,000	1.7	306,600	1.7	324,800	1.7
諸支出金	20,262	0.1	18,100	0.1	20,920	0.1	21,131	0.1	20,727	0.1
予備費	-	-	-	-	5,000	0.0	5,000	0.0	5,000	0.0
公共駐車場会計	481,419		455,924		412,469		353,459		339,381	
公共駐車場事業費	234,345	48.7	252,451	55.4	245,910	59.6	299,049	84.6	298,954	88.1
公債費	173,717	36.1	120,273	26.4	84,070	20.4	37,084	10.5	17,903	5.3
諸支出金	68,357	14.2	78,200	17.2	77,489	18.8	12,326	3.5	17,524	5.2
予備費	5,000	1.0	5,000	1.1	5,000	1.2	5,000	1.4	5,000	1.5

注：予算科目が存在しないものは「-」として表記している。

資料：企画部財政課

表49 一般会計決算額

(1) 歳入

科 目	令 和 2 年 度		令 和 3 年 度		令 和 4 年 度	
	収 入 済 額	収 入 率	収 入 済 額	収 入 率	収 入 済 額	収 入 率
	円	%	円	%	円	%
総 額	358,112,682,578	98.4	317,317,896,164	97.1	321,902,722,601	97.9
特 別 区 税	69,278,730,963	101.7	69,804,162,086	101.6	71,511,169,687	100.6
地 方 譲 与 税	1,050,291,003	104.0	1,068,686,004	105.8	1,074,149,001	100.6
利 子 割 交 付 金	197,200,000	91.3	183,247,000	87.3	240,594,000	126.6
配 当 割 交 付 金	953,405,000	96.3	1,315,414,000	164.4	1,280,407,000	128.0
株 式 等 譲 渡 所 得 割 交 付 金	1,109,667,000	121.9	1,607,159,000	176.6	983,189,000	89.4
地 方 消 費 税 交 付 金	14,673,245,000	101.9	16,209,955,000	103.2	17,220,764,000	104.4
自 動 車 取 得 税 交 付 金	88,162	-	2,503	-	48,263	-
環 境 性 能 割 交 付 金	183,126,384	72.7	235,302,151	77.9	271,321,370	75.4
地 方 特 例 交 付 金	608,873,000	100	569,058,000	100	610,323,000	100
特 別 区 交 付 金	84,257,745,000	101.7	91,212,189,000	104.4	99,253,496,000	104.0
交 通 安 全 対 策 特 別 交 付 金	70,856,000	118.1	69,209,000	115.3	63,659,000	99.5
分 担 金 及 び 負 担 金	916,336,638	111.4	1,162,787,044	102.9	1,212,431,721	98.5
使 用 料 及 び 手 数 料	4,381,911,290	101.3	4,630,620,806	98.3	5,030,028,538	99.2
国 庫 支 出 金	131,069,954,889	97.3	80,043,981,471	90.8	69,323,548,583	93.4
都 支 出 金	29,236,321,416	101.2	28,975,204,043	100.0	33,184,251,926	98.9
財 産 収 入 金	438,704,299	100.0	349,097,233	90.4	351,640,576	102.8
寄 附 金	353,322,828	109.6	109,370,911	107.2	68,645,014	112.1
繰 上 金	7,565,015,284	59.6	4,535,674,484	36.3	4,945,127,600	43.4
繰 下 金	3,104,591,357	100.0	4,720,186,313	100.0	5,553,221,862	100.0
諸 収 入	4,271,997,065	100.3	4,316,890,395	102.5	5,705,142,940	101.2
特 別 区 債	4,391,300,000	88.0	6,199,699,720	97.0	4,019,563,520	95.7

注：(1) 収入率がちょうど100%の場合は整数表記としている。  
 (2) 予算科目が存在しないものは収入率を「-」として表記している。

資料：会計管理室

図21 一般会計決算額の推移(歳入)【表49関連】

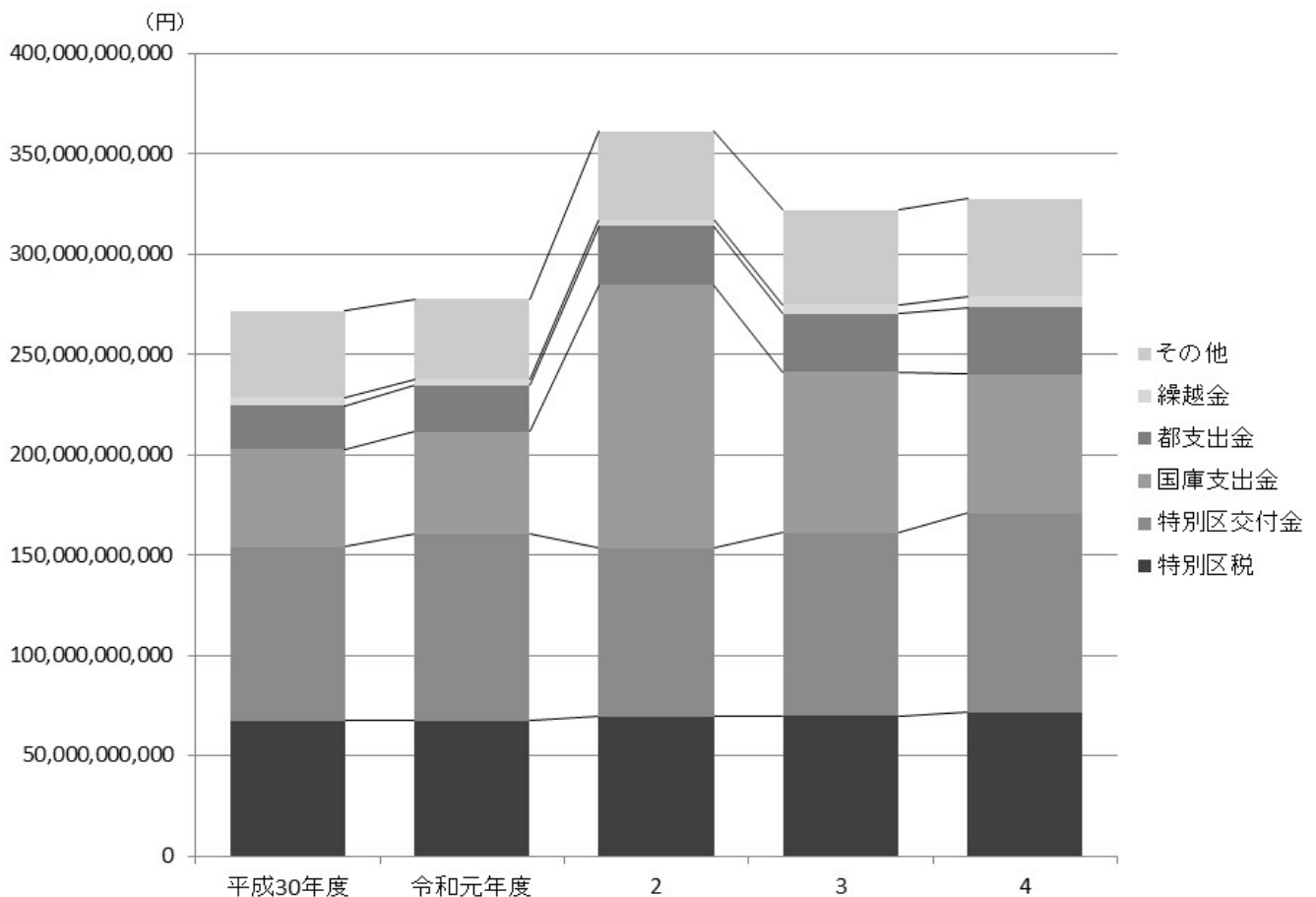

(2) 歳出

科 目	令和2年度		令和3年度		令和4年度	
	支出済額	執行率	支出済額	執行率	支出済額	執行率
	円	%	円	%	円	%
総 額	349,042,496,265	95.9	306,650,674,302	93.8	312,193,620,257	95.0
議 会 費	986,957,735	96.8	956,442,730	96.9	990,205,139	97.7
議 務 費	22,251,322,313	96.3	25,074,662,793	97.0	30,286,749,282	98.3
議 民 費	17,851,606,316	96.2	17,228,484,204	93.1	18,754,531,388	96.5
産 業 経 済 費	4,845,584,369	88.9	3,888,630,748	95.2	3,880,350,905	93.7
地 域 文 化 費	7,085,246,877	96.9	6,495,929,136	97.9	6,854,464,577	97.1
保 健 福 祉 費	159,090,028,403	95.8	106,126,230,854	90.5	107,942,013,378	92.8
環 境 備 費	12,643,346,778	98.0	12,235,683,955	97.7	12,401,753,067	97.5
都 市 整 備 費	4,000,083,234	96.0	3,697,674,109	96.6	3,614,972,838	95.5
土 木 費	11,094,207,613	97.4	10,712,678,730	97.8	12,866,122,014	94.6
教 育 費	31,399,737,368	95.2	31,141,649,263	95.7	29,932,308,199	95.5
こ ども 家 庭 費	68,937,839,248	95.5	78,672,747,789	94.6	74,560,956,053	95.2
公 債 費	5,666,931,198	100.0	6,008,727,598	100.0	4,625,710,854	100.0
諸 支 出	3,189,604,813	99.9	4,411,132,393	99.9	5,483,482,563	100.0
予 備 費	0	0	0	0	0	0

注：(1) 執行率がちょうど100%の場合は整数表記としている。  
 (2) 決算値が0の場合、予算科目が存在しているものは「0」として表記している。  
 資料：会計管理室

図22 一般会計決算額の推移(歳出)【表49関連】



表50 特別会計決算額

(1) 歳入

科 目	令 和 2 年 度		令 和 3 年 度		令 和 4 年 度	
	収 入 済 額	収 入 率	収 入 済 額	収 入 率	収 入 済 額	収 入 率
	円	%	円	%	円	%
国民健康保険事業会計	62,462,239,598	98.8	64,785,720,966	98.3	64,536,586,184	97.4
国民健康保険料	16,959,530,168	102.4	17,228,559,279	104.5	17,057,615,022	101.2
一部負担金	0	0	0	0	0	0
使用料及び手数料	109,200	0	144,600	14,460	162,000	16,200
国庫支出金	439,397,000	118.2	132,473,000	107.0	2,476,000	99.7
都支支出金	39,027,516,198	98.5	42,046,882,052	98.0	40,886,542,781	96.5
財産収入	0	0	0	0	0	0
繰入金	5,410,717,240	90.0	4,810,696,856	82.1	5,760,623,948	92.0
繰越金	483,836,729	100.0	456,015,069	100.0	762,100,471	100.0
繰上金	141,133,063	103.3	110,950,110	118.7	67,065,962	134.2
特別区債	0	0	0	0	0	0
介護保険会計	57,949,002,916	99.7	60,534,556,688	99.7	61,810,131,391	99.1
介護保険料	12,213,560,360	101.8	12,565,060,430	98.9	12,666,862,007	100.4
国庫支出金	13,753,377,964	101.6	14,601,674,957	103.4	14,948,076,965	102.0
支払基金交付金	14,854,739,107	97.9	15,460,719,265	97.6	15,604,790,000	96.7
都支支出金	8,466,369,524	99.8	8,770,328,955	100.9	8,834,707,357	98.9
財産収入	2,912,255	100.0	2,239,385	97.7	2,190,161	99.1
繰入金	8,098,110,368	97.0	8,194,942,202	97.2	8,424,472,438	96.6
繰越金	552,173,479	100.0	933,255,143	100.0	1,310,376,963	100.0
繰上金	7,759,859	125.8	6,336,351	100.7	18,655,500	98.9
後期高齢者医療会計	16,741,350,914	99.4	16,660,050,521	99.5	18,244,375,330	99.7
後期高齢者医療保険料	8,341,622,700	98.8	8,335,386,700	100.4	9,210,147,480	100.5
使用料及び手数料	7,800	0	9,000	900	14,400	1,440
国庫支出金	1,215,474	100.0	139,505	101.1	-	-
広域連合支出金	475,137,470	99.2	484,882,140	99.2	512,960,400	99.2
繰入金	7,850,292,234	100.0	7,736,149,396	98.7	8,393,427,274	98.9
繰越金	20,621,200	100.0	0	0	26,101,000	100
繰上金	52,454,036	105.3	103,483,780	99.0	101,724,776	100.4
公共駐車場会計	430,312,266	96.1	398,899,582	94.7	346,539,055	96.7
繰入金	152,434,695	91.2	112,400,144	93.2	63,107,779	81.8
繰越金	0	0	0	0	0	0
繰上金	277,877,571	99.0	286,499,438	95.2	283,431,276	100.7

注：(1) 収入率がちょうど100%の場合は整数表記としている。

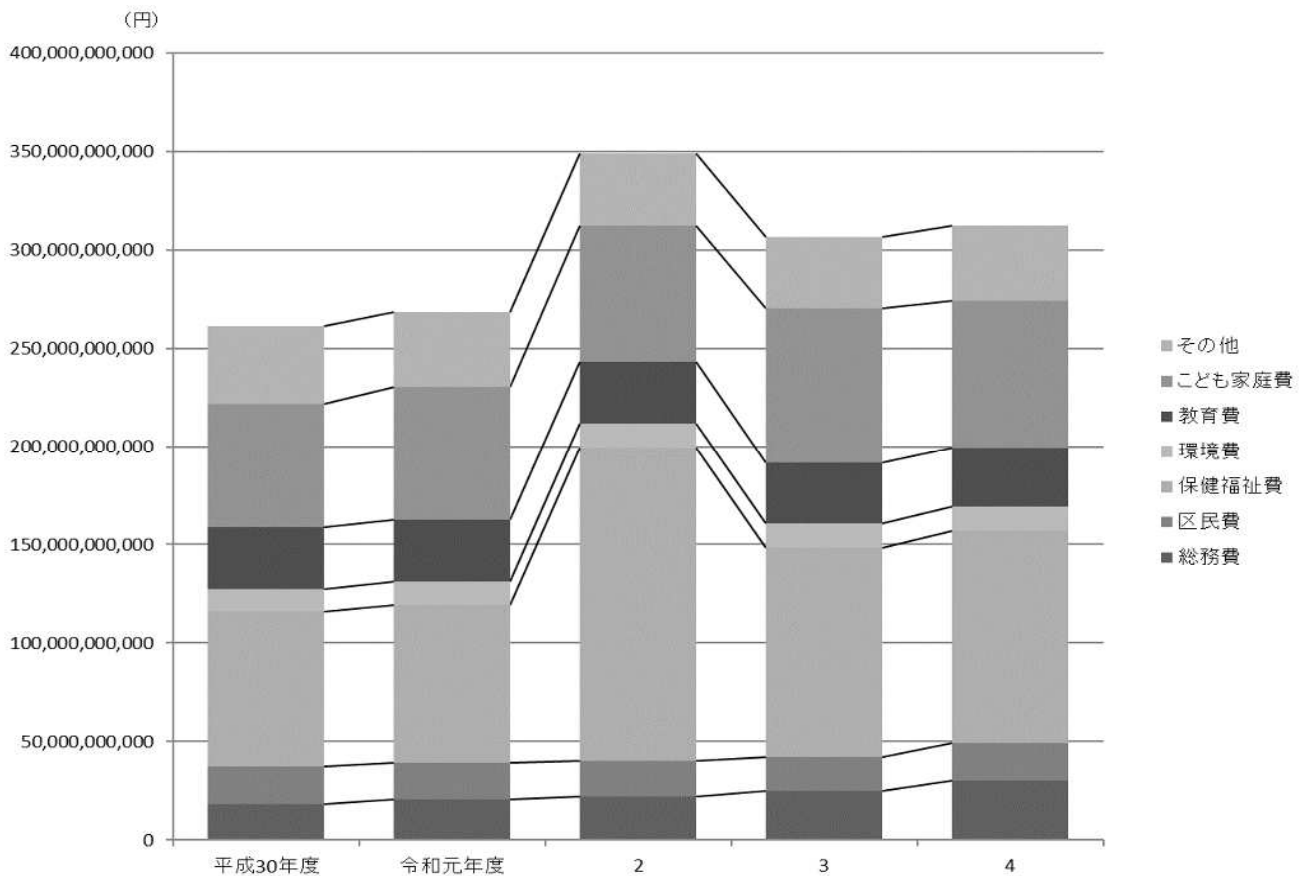
(2) 決算値が0の場合、予算科目が存在しているものは「0」、予算科目が存在しないものは「-」として表記している。

(3) 令和3年度から、「使用料及び手数料」の収入率は実数を表記している。

資料：会計管理室

## (2) 歳出

科 目	令 和 2 年 度		令 和 3 年 度		令 和 4 年 度	
	支 出 済 額	執 行 率	支 出 済 額	執 行 率	支 出 済 額	執 行 率
国民健康保険事業会計	62,006,224,529	98.1	64,023,620,495	97.1	64,130,719,965	96.7
総務費	1,331,278,505	96.7	1,230,805,503	96.9	1,129,035,974	97.8
保険給付費	37,918,225,875	97.8	40,808,270,737	96.2	40,062,453,408	95.6
国民健康保険事業費納付金	21,590,902,980	100.0	20,916,076,740	100.0	21,590,987,754	100.0
財政安定化基金拠出金	0	0	0	0	0	0
保健事業費	637,346,080	90.3	693,801,205	98.3	673,728,477	92.0
諸支出金	528,471,089	99.8	374,666,310	93.0	674,514,352	95.7
予備費	0	0	0	0	0	0
介護保険会計	57,015,747,773	98.1	59,224,179,725	97.5	60,498,402,319	97.0
保険給付費	53,511,430,132	98.1	55,545,533,884	97.4	56,354,429,456	96.8
財政安定化基金拠出金	0	0	0	0	0	0
地域支援事業費	2,793,350,554	98.2	2,712,847,879	98.7	2,832,144,153	99.0
基金積立金	596,488,000	100	633,116,000	100	641,429,000	100
諸支出金	114,479,087	98.8	332,681,962	98.5	670,399,710	99.5
後期高齢者医療会計	16,741,350,914	99.4	16,633,949,521	99.4	18,218,678,330	99.6
総務費	148,105,639	95.7	120,793,964	93.9	195,840,384	94.9
広域連合拠出金	15,551,265,913	100.0	15,489,194,946	100.0	16,934,918,002	100.0
保健事業費	693,469,687	88.3	705,828,611	89.4	737,935,444	94.5
葬祭費	298,880,000	98.8	300,740,000	99.5	330,120,000	96.2
諸支出金	49,629,675	93.8	17,392,000	83.1	19,864,500	89.0
予備費	0	0	0	0	0	0
公共駐車場会計	430,312,266	96.1	398,899,582	94.7	346,539,055	96.7
公共駐車場事業費	247,326,223	98.8	239,514,928	97.4	291,018,845	97.3
公債費	120,272,034	100.0	84,069,170	100.0	37,083,610	100.0
諸支出金	62,714,009	86.9	75,315,484	87.1	18,436,600	100.0
予備費	0	0	0	0	0	0

注：(1) 執行率がちょうど100%の場合は整数表記としている。

(2) 決算値が0の場合、予算科目が存在しているものは「0」として表記している。

資料：会計管理室

表51 基金残高

基金	平成30年度	令和元年度	令和2年度	令和3年度	令和4年度
	千円	千円	千円	千円	千円
総額	108,740,972	116,269,899	113,807,181	119,345,945	130,278,324
財政調整基金	43,113,331	45,670,959	43,952,895	45,337,174	47,288,502
減債基金	11,247,104	10,914,987	9,972,838	11,304,583	12,200,462
まちづくり基金	907,924	942,667	945,200	945,785	951,356
区営住宅整備基金	3,573,418	3,689,294	3,784,649	3,903,412	3,966,642
福祉基金	456,232	366,530	209,932	197,107	150,979
みどりを育む基金	1,882,129	1,887,568	2,058,478	2,161,441	2,182,922
施設整備基金	22,909,819	26,932,036	26,958,171	28,000,494	32,873,795
大江戸線延伸推進基金	4,313,049	5,017,107	5,022,379	5,026,477	5,030,610
介護保険給付準備基金	2,977,850	3,483,329	4,079,817	4,712,933	5,354,362
用地取得基金	10,450,000	10,450,000	10,450,000	12,826,000	15,826,000
文化芸術振興基金	401,830	402,206	452,582	452,689	452,694
医療環境整備基金	6,508,286	6,513,216	5,920,240	4,477,850	4,000,000

注：財務書類上の金額である。出納整理期間中の積立、取崩を含めた額であるため、表54の数値(年度末残高)とは異なる。  
資料：企画部財政課「財務書類」

図23 基金残高の推移【表51関連】



表52 公債残高

公 債			平成30年度	令和元年度	令和2年度	令和3年度	令和4年度
			千円	千円	千円	千円	千円
総 額			58,234,269	57,693,152	56,721,337	57,222,049	56,917,085
総 務 債	区 民 債	債	839,625	794,706	736,889	679,057	621,210
産 業 債	業 務 債	債	713,560	697,997	682,309	666,495	650,554
地 域 債	文 化 債	債	1,773,725	1,737,594	933,299	435,838	197,210
保 健 債	文 化 債	債	2,084,184	1,666,247	1,856,290	1,854,314	1,387,319
環 境 債	福 祉 債	債	1,033,115	1,915,167	2,831,678	6,891,622	8,957,975
都 市 債	境 境 債	債	537,000	924,000	729,000	692,000	692,000
土 木 債	整 備 債	債	7,275,594	6,431,416	6,362,776	6,317,853	5,977,449
教 育 債	木 育 債	債	20,972,836	19,923,330	18,856,662	17,527,524	16,350,804
こ ども 家 庭 債	木 育 債	債	16,836,487	17,551,489	18,168,774	17,323,066	17,356,617
減 税 補 て ん 債	こ ども 家 庭 債	債	3,425,952	3,865,635	3,885,020	3,629,239	3,949,828
土 木 債 ( 公 共 駐 車 場 会 計 )	減 税 補 て ん 債	債	2,322,107	1,932,853	1,542,495	1,151,031	758,455
	土 木 債 ( 公 共 駐 車 場 会 計 )	債	420,084	252,718	136,145	54,010	17,664

資料：企画部財政課

図24 公債残高の推移【表52関連】

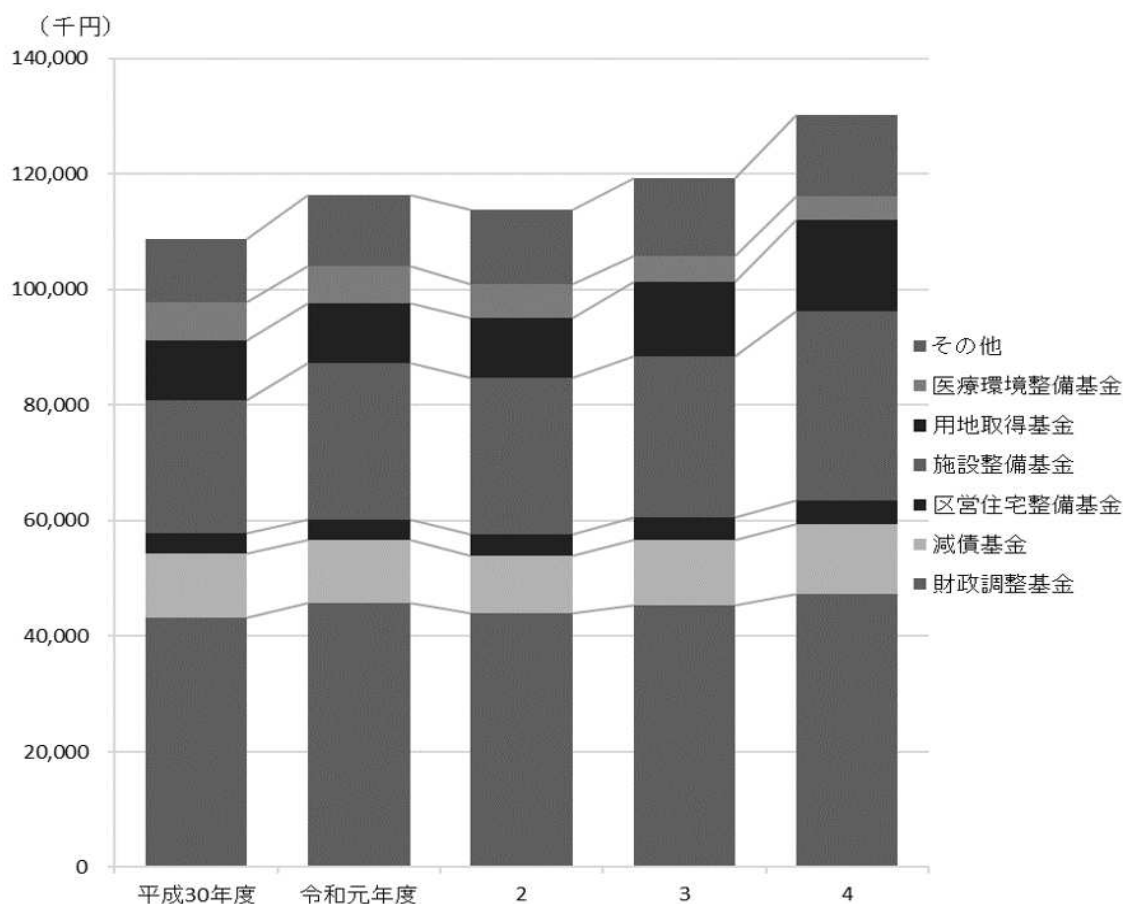

表53 財政指標

年 度		経常収支比率	実質収支比率	公債費負担比率	財政力指数
		%	%	%	
平成	30 年度	84.3	3.7	2.9	0.47
令和	元 年度	83.1	3.3	2.7	0.46
	2	85.9	5.1	2.5	0.47
	3	84.8	5.9	3.7	0.47
	4	81.7	5.2	2.6	0.47

注：(1)「経常収支比率」は財政の弾力性(ゆとり)を示す指標。適正値は70～80%程度。  
(2)「実質収支比率」は純粋な収支のバランスを示す指標。適正値は3～5%程度。  
(3)「公債費負担比率」は財政構造の弾力性を示す指標。  
(4)「財政力指数」は自治体の財政力を示す指標。1に近いほど財政力が高いことを示す。

資料：企画部財政課

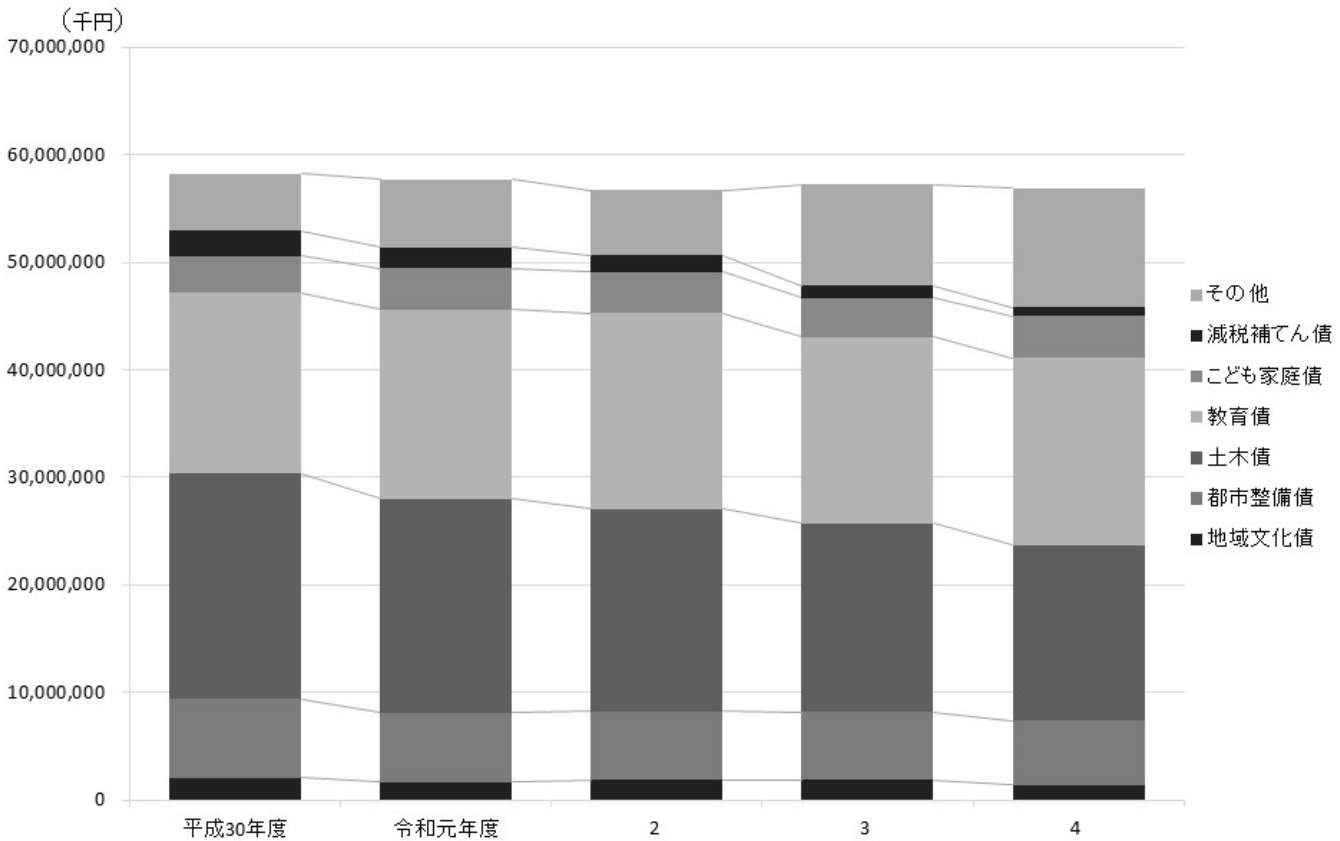
表54 区有財産

(各年度末現在)

年 度	公 有 財 産						
	計	土 地		建 物		工 作 物 等	
		価 格	面 積	価 格	面 積		
	千円	千円	m	千円	m	千円	
平成	25 年度	909,284,521	744,182,166	2,907,887	150,518,040	1,181,620	14,036,478
	26	917,430,674	752,876,768	2,923,918	149,698,819	1,174,339	14,307,250
	27	947,171,884	754,574,205	2,909,657	175,991,454	1,174,638	16,058,388
	28	931,559,925	760,359,303	2,929,348	159,473,330	1,181,154	11,182,455
	29	934,120,788	763,400,477	2,941,101	159,463,349	1,181,245	10,712,125
令和	30 年度	957,304,498	791,861,263	2,953,966	154,153,733	1,166,719	10,747,665
	元 年度	943,906,272	773,131,466	2,964,951	157,739,562	1,169,483	12,493,407
	2	949,388,117	778,202,838	2,971,025	157,968,440	1,171,550	12,675,002
	3	1,055,782,597	882,355,334	2,978,477	160,705,939	1,165,886	12,179,487
	4	1,054,492,718	886,292,332	2,990,832	155,973,679	1,163,504	11,684,870

年 度	公 有 財 産		物 品	債 権	基 金	
	有 価 証 券	出 資 に よ る 利 権				
	千円	千円	千円	千円	千円	
平成	25 年度	42,500	505,337	6,095,656	5,064,103	75,502,825
	26	42,500	505,337	6,268,405	5,895,652	73,792,121
	27	42,500	505,337	6,378,299	6,624,838	72,327,142
	28	42,500	502,337	6,504,868	4,130,580	86,080,537
	29	42,500	502,337	6,661,500	5,125,515	95,493,220
令和	30 年度	42,500	499,337	6,748,622	4,980,863	104,973,336
	元 年度	42,500	499,337	6,972,859	5,906,591	112,500,972
	2	42,500	499,337	7,183,332	7,527,727	119,139,899
	3	42,500	499,337	7,306,240	10,445,878	120,533,181
	4	42,500	499,337	7,491,389	12,812,251	127,459,945

注：(1)「土地」、「建物」、「工作物等」の価格は、推定金額である。  
(2)「公有財産」は、行政財産、普通財産を合計した数値である。  
(3)「物品」は、特別整理備品の取得金額の合計である。  
(4)「基金」は各年度末現在の額であり、出納整理期間中の積立、取崩を含めた表51の数値とは異なる。

資料：総務部経理用地課、会計管理室



表55 特別区税調定額および収入額

年 度	予 算 現 額	調 定 額	収 入 額	不 納 欠 損 額	未 収 入 額
	円	円	円	円	円
平成 30 年度	66,828,160,000	69,032,014,662	67,357,128,660	277,277,090	1,406,712,534
令和 元 年度	67,193,811,000	69,122,037,304	67,494,332,427	186,768,141	1,449,922,916
2	68,132,435,000	70,701,722,079	69,278,730,963	172,417,004	1,259,085,762
3	68,707,224,000	71,031,398,234	69,804,162,086	238,634,595	999,864,891
4	71,066,425,000	72,550,470,160	71,511,169,687	166,347,424	891,943,472

資料：区民部税務課

表56 税目別特別区税調定額および収入額

(1) 調定額

税 目	平成 30 年度	令和 元 年度	令和 2 年度	令和 3 年度	令和 4 年度
	千円	千円	千円	千円	千円
総 額	69,032,015	69,122,037	70,701,722	71,031,398	72,550,471
特別区民税	65,250,907	65,313,219	66,770,367	66,906,642	68,250,192
現年課税分	63,284,981	63,940,862	65,354,618	65,675,706	67,275,774
滞納繰越分	1,965,926	1,372,357	1,415,749	1,230,936	974,418
軽自動車税	381,662	390,676	409,919	426,573	439,067
現年課税分	354,650	368,463	390,194	408,007	424,301
滞納繰越分	27,012	22,213	19,725	18,566	14,766
特別区たばこ税	3,373,797	3,391,004	3,500,319	3,673,500	3,823,153
現年課税分	3,373,797	3,391,004	3,500,319	3,673,500	3,823,153
滞納繰越分	-	-	-	-	-
入湯税	25,648	27,138	21,117	24,683	38,059
現年課税分	25,648	27,138	21,117	24,683	38,059
滞納繰越分	-	-	-	-	-

資料：区民部税務課

(2) 収入額

税 目	平成 30 年度	令和 元 年度	令和 2 年度	令和 3 年度	令和 4 年度
	千円	千円	千円	千円	千円
総 額	67,357,129	67,494,332	69,278,731	69,804,162	71,511,170
特別区民税	63,604,624	63,709,889	65,369,250	65,699,702	67,226,939
現年課税分	62,528,526	62,877,826	64,680,479	65,002,076	66,660,738
滞納繰越分	1,076,098	832,063	688,771	697,626	566,201
軽自動車税	353,059	366,301	388,045	406,277	423,019
現年課税分	345,671	360,671	382,152	400,215	417,210
滞納繰越分	7,388	5,630	5,893	6,062	5,809
特別区たばこ税	3,373,797	3,391,004	3,500,319	3,673,500	3,823,153
現年課税分	3,373,797	3,391,004	3,500,319	3,673,500	3,823,153
滞納繰越分	-	-	-	-	-
入湯税	25,648	27,138	21,117	24,683	38,059
現年課税分	25,648	27,138	21,117	24,683	38,059
滞納繰越分	-	-	-	-	-

資料：区民部税務課

表57 課税標準額段階別特別区民税額

(各年7月1日現在)

総所得(A)に対する 課税標準額の段階	納税義務者数	所得金額			所得割額
		総額 (A+B)	総所得 (A)	分離課税 所得(B)	
		千円	千円	千円	千円
令和元年	376,923	1,570,669,147	1,487,040,777	83,628,370	61,475,494
2	384,981	1,612,733,797	1,521,868,392	90,865,405	62,915,150
3	386,791	1,662,642,546	1,570,074,169	92,568,377	62,687,427
4	389,891	1,724,767,301	1,619,394,379	105,372,922	64,712,071
5	394,542	1,765,218,377	1,662,939,069	102,279,308	66,031,510
10万円以下の金額	11,383	24,483,502	7,891,247	16,592,255	478,641
10万円を超え100万円以下	91,918	145,053,012	134,063,466	10,989,546	3,221,796
100万円を超え200万円以下	108,205	282,429,971	274,567,068	7,862,903	9,115,009
200万円を超え300万円以下	69,935	271,515,253	263,948,076	7,567,177	9,666,569
300万円を超え400万円以下	38,378	198,807,567	193,730,426	5,077,141	7,420,868
400万円を超え550万円以下	31,439	212,002,671	206,093,737	5,908,934	8,265,874
550万円を超え700万円以下	14,819	132,355,780	122,451,303	9,904,477	5,301,805
700万円を超え1,000万円以下	14,153	155,291,193	148,603,225	6,687,968	6,595,589
1,000万円を超える金額	14,312	343,279,428	311,590,521	31,688,907	15,965,359

注：(1)「所得金額」は前年1月～12月の額である。

(2) 総所得(A)の内訳は、「総所得」「山林所得」「退職所得(総合課税分)」である。

(3) 分離課税所得(B)の内訳は、「土地・建物等の長・短期譲渡所得」「株式等の譲渡所得等」「上場株式等の配当所得」「先物取引の雑所得」である。

(4)「所得割額」は所得金額から算出した当該年度の特別区民税の所得割額である。

資料：区民部税務課

表58 税目別都税調定額および収入額

(1) 調定額

税目	平成30年度	令和元年度	令和2年度	令和3年度	令和4年度
	千円	千円	千円	千円	千円
総額	97,603,162	98,247,282	99,238,473	99,176,436	101,764,394
都民税(個人)	41,849,481	42,265,692	43,215,769	43,427,258	44,487,360
都民税(法人)	71,933	94,240	56,359	61,155	81,654
事業税(個人)	75,979	91,708	63,702	71,376	104,010
事業税(法人)	31,830	66,953	28,446	48,310	70,749
不動産取得税	2,488,986	2,355,246	2,183,997	2,463,544	2,140,470
自動車税種別割	230,431	220,392	134,918	178,296	162,431
固定資産税(土地・家屋)	40,016,209	40,540,278	41,001,058	40,686,571	42,217,476
固定資産税(償却資産)	1,558,903	1,594,642	1,673,746	1,536,376	1,646,445
特別土地保有税	-	-	-	-	-
自動車取得税	27	-	-	-	-
軽油引取税	-	-	-	-	-
事業所画税	-	2,771	2,994	-	602
都市計画税	9,130,222	9,240,181	9,343,272	9,245,084	9,580,616
滞納繰越分	2,149,161	1,775,179	1,534,212	1,458,466	1,272,582

注：(1) 数値は、練馬都税事務所扱いの都税に限る。

(2) 都民税(法人)、事業税(個人・法人)、自動車税種別割、特別土地保有税、自動車取得税、軽油引取税および事業所税

については、課税事務のブロック化により、練馬都税事務所においては、滞納分がブロック所から徴収引継されたものである。

資料：練馬都税事務所

(2) 収入額

税 目	平成 30 年度	令和元年度	令和 2 年度	令和 3 年度	令和 4 年度
	千円	千円	千円	千円	千円
総 額	95,635,389	96,249,874	97,648,000	97,727,072	100,437,009
都 民 税 ( 個 人 )	41,217,148	41,496,087	42,692,748	42,898,093	43,992,749
都 民 税 ( 法 人 )	52,428	53,966	31,168	36,115	41,899
事 業 税 ( 個 人 )	62,580	65,943	44,622	51,852	73,758
事 業 税 ( 法 人 )	25,603	36,954	18,824	23,273	22,895
不 動 産 取 得 税	2,461,564	2,322,443	2,169,750	2,438,809	2,096,720
自 動 車 税 種 別 割	219,755	208,015	114,414	162,457	152,365
固 定 資 産 税 ( 土 地 ・ 家 屋 )	39,867,512	40,334,835	40,782,093	40,504,924	42,069,289
固 定 資 産 税 ( 償 却 資 産 )	1,557,087	1,591,075	1,657,417	1,534,616	1,645,482
特 別 土 地 保 有 税	-	-	-	-	-
自 動 車 取 得 税	27	-	-	-	-
軽 油 引 取 税	-	-	-	-	-
事 業 所 税	-	2,771	693	-	421
都 市 計 画 税	9,096,241	9,193,316	9,293,352	9,203,762	9,546,937
滞 納 繰 越 分	1,075,444	944,469	842,919	873,171	794,494

注：(1) 数値は、練馬都税事務所扱いの都税に限る。  
 (2) 還付未済分を含む。  
 (3) 都民税(法人)、事業税(個人・法人)、自動車税種別割、特別土地保有税、自動車取得税、軽油引取税および事業所税については、課税事務のブロック化により、練馬都税事務所においては、滞納分がブロック所から徴収引継されたものである。

資料：練馬都税事務所

表59 税目別国税徴収決定済額および収納済額

(1) 徴収決定済額

税 目	平成 29 年度	平成 30 年度	令和元年度	令和 2 年度	令和 3 年度
	千円	千円	千円	千円	千円
総 額	201,286,033	201,324,273	197,148,001	225,898,005	233,467,747
源 泉 所 得 税	564,755	437,571	369,616	318,106	260,079
源 泉 所 得 税 及 復 興 特 別 所 得 税	40,257,665	39,196,355	39,337,637	38,182,390	42,365,429
申 告 所 得 税	1,182,412	977,849	829,059	642,136	577,565
申 告 所 得 税 及 復 興 特 別 所 得 税	40,038,344	36,186,963	37,551,539	39,101,978	44,464,231
法 人 所 得 税	25,009,587	24,020,548	25,276,115	28,900,392	32,757,070
地 方 法 人 所 得 税	1,117,451	1,072,487	1,144,695	2,520,232	3,553,589
相 続 税	45,977,792	51,385,146	39,172,346	55,810,344	49,867,774
消 費 税	33,007	33,020	28,236	21,278	20,374
消 費 税 及 地 方 消 費 税	46,799,440	47,513,944	53,036,157	60,073,560	59,321,124
そ の 他	305,580	500,390	402,601	327,589	280,512

注：(1) 「相続税」には贈与税を含む。  
 (2) 「その他」には、印紙税、自動車重量税、石油ガス税、酒税等を含む。

資料：東京国税局

(2) 収納済額

税 目	平成 29 年度	平成 30 年度	令和元年度	令和 2 年度	令和 3 年度
	千円	千円	千円	千円	千円
総 額	194,784,603	194,633,479	189,203,692	217,347,915	223,961,029
源 泉 所 得 税	97,627	63,134	65,149	50,195	31,169
源 泉 所 得 税 及 復 興 特 別 所 得 税	40,014,294	38,927,674	39,062,600	37,959,628	42,102,967
申 告 所 得 税	218,864	116,969	96,039	40,386	50,205
申 告 所 得 税 及 復 興 特 別 所 得 税	39,215,852	35,299,434	36,183,105	37,501,870	43,427,071
法 人 所 得 税	24,729,267	23,776,640	24,610,653	28,630,940	32,331,473
地 方 法 人 所 得 税	1,112,411	1,066,804	1,109,164	2,503,514	3,526,002
相 続 税	44,642,672	49,638,730	38,005,421	52,746,232	45,107,975
消 費 税	3,553	2,484	256	913	555
消 費 税 及 地 方 消 費 税	44,452,535	45,243,850	49,671,629	57,590,289	57,104,711
そ の 他	297,528	497,760	399,676	323,948	278,901

注：(1) 「相続税」には贈与税を含む。  
 (2) 「その他」には、印紙税、自動車重量税、石油ガス税、酒税等を含む。

資料：東京国税局

表60 公示地価【1/2】

(各年1月1日現在)

地点(全域・個別)	平成31年		令和2年		令和3年		令和4年		令和5年	
	価格	変動率	価格	変動率	価格	変動率	価格	変動率	価格	変動率
	円/m <sup>2</sup>	%	円/m <sup>2</sup>	%	円/m <sup>2</sup>	%	円/m <sup>2</sup>	%	円/m <sup>2</sup>	%
《住宅地》										
都 全 域 (住宅地)	415,200	2.9	432,300	2.8	432,000	0.6	437,700	1.0	452,100	2.6
区 部 全 域 (住宅地)	601,300	4.8	631,300	4.6	631,400	0.5	641,400	1.5	665,300	3.4
練馬区全域(住宅地)	382,000	3.3	394,400	3.0	391,000	0.9	395,900	1.1	409,100	2.8
南田中4-20-16	348,000	3.0	357,000	2.6	353,000	1.1	356,000	0.8	365,000	2.5
南大泉1-6-46	311,000	2.3	316,000	1.6	311,000	1.6	313,000	0.6	320,000	2.2
石神井台4-15-8	353,000	2.6	362,000	2.5	358,000	1.1	361,000	0.8	370,000	2.5
平和台2-22-3	410,000	3.5	425,000	3.7	422,000	0.7	426,000	0.9	437,000	2.6
平和台4-12-10	466,000	4.7	487,000	4.5	484,000	0.6	491,000	1.4	507,000	3.3
氷川台4-45-18	432,000	4.3	450,000	4.2	447,000	0.7	453,000	1.3	468,000	3.3
春日町3-10-2	383,000	3.8	396,000	3.4	392,000	1.0	397,000	1.3	408,000	2.8
上石神井1-30-24	378,000	2.7	389,000	2.9	385,000	1.0	389,000	1.0	399,000	2.6
練馬4-23-7	424,000	4.2	443,000	4.5	440,000	0.7	446,000	1.4	462,000	3.6
大泉学園町6-13-24	249,000	1.6	250,000	0.4	246,000	1.6	247,000	0.4	251,000	1.6
石神井町8-28-10	417,000	4.0	433,000	3.8	430,000	0.7	436,000	1.4	450,000	3.2
春日町1-36-5	407,000	3.6	420,000	3.2	416,000	1.0	421,000	1.2	434,000	3.1
南大泉3-21-4	325,000	2.8	333,000	2.5	330,000	0.9	333,000	0.9	340,000	2.1
大泉学園町4-31-10	262,000	1.6	263,000	0.4	260,000	1.1	262,000	0.8	266,000	1.5
土支田2-38-23	276,000	1.8	280,000	1.4	276,000	1.4	280,000	1.4	287,000	2.5
早宮2-20-2	405,000	4.9	424,000	4.7	421,000	0.7	427,000	1.4	442,000	3.5
田柄2-35-20	421,000	3.7	437,000	3.8	434,000	0.7	439,000	1.2	453,000	3.2
平和台3-8-15	413,000	3.8	428,000	3.6	425,000	0.7	429,000	0.9	442,000	3.0
田柄3-22-4	364,000	3.7	376,000	3.3	372,000	1.1	376,000	1.1	387,000	2.9
豊玉北2-5-11	460,000	4.5	481,000	4.6	478,000	0.6	486,000	1.7	503,000	3.5
錦1-28-5	393,000	4.2	409,000	4.1	407,000	0.5	411,000	1.0	424,000	3.2
西大泉2-18-18	256,000	1.6	258,000	0.8	255,000	1.2	257,000	0.8	263,000	2.3
田柄5-18-13	388,000	4.0	401,000	3.4	397,000	1.0	402,000	1.3	415,000	3.2
豊玉上1-16-11	482,000	4.1	502,000	4.1	499,000	0.6	507,000	1.6	523,000	3.2
練馬2-17-6	436,000	4.3	455,000	4.4	452,000	0.7	458,000	1.3	474,000	3.5
中村南2-24-4	418,000	4.0	434,000	3.8	430,000	0.9	435,000	1.2	449,000	3.2
向山3-15-27	410,000	3.8	424,000	3.4	419,000	1.2	425,000	1.4	438,000	3.1
谷原4-16-14	300,000	1.7	305,000	1.7	301,000	1.3	304,000	1.0	311,000	2.3
貫井3-29-21	-	-	411,000	-	408,000	0.7	414,000	1.5	424,000	2.4
氷川台3-24-21	438,000	5.0	457,000	4.3	454,000	0.7	459,000	1.1	473,000	3.1
下石神井4-34-18	-	-	-	-	-	-	503,000	-	522,000	3.8
高野台3-30-10	-	-	-	-	-	-	397,000	-	409,000	3.0
桜台6-23-15	418,000	-	433,000	3.6	430,000	0.7	436,000	1.4	450,000	3.2
旭町1-40-5	331,000	-	338,000	2.1	335,000	0.9	338,000	0.9	345,000	2.1
関町北2-9-5	423,000	2.7	435,000	2.8	429,000	1.4	433,000	0.9	444,000	2.5
石神井台3-2-39	357,000	2.9	367,000	2.8	363,000	1.1	367,000	1.1	376,000	2.5
東大泉6-25-1	352,000	2.6	361,000	2.6	357,000	1.1	360,000	0.8	369,000	2.5
関町南2-25-15	387,000	2.7	398,000	2.8	394,000	1.0	397,000	0.8	408,000	2.8
石神井町6-2-5	552,000	3.6	570,000	3.3	569,000	0.2	577,000	1.4	597,000	3.5
三原台1-25-35	336,000	2.8	345,000	2.7	341,000	1.2	345,000	1.2	354,000	2.6
高松4-7-22	373,000	3.3	385,000	3.2	381,000	1.0	385,000	1.0	397,000	3.1
大泉学園町5-3-14	274,000	1.5	276,000	0.7	272,000	1.4	274,000	0.7	280,000	2.2
大泉町1-27-13	225,000	1.4	226,000	0.4	222,000	1.8	223,000	0.5	227,000	1.8
中村北2-8-10	444,000	4.0	463,000	4.3	461,000	0.4	470,000	2.0	485,000	3.2
北町7-11-20	383,000	3.8	397,000	3.7	396,000	0.3	401,000	1.3	415,000	3.5
練馬1-40-11	464,000	5.0	485,000	4.5	482,000	0.6	489,000	1.5	506,000	3.5
貫井2-21-9	389,000	2.9	401,000	3.1	397,000	1.0	401,000	1.0	411,000	2.5
上石神井2-4-4	391,000	2.6	400,000	2.3	396,000	1.0	400,000	1.0	411,000	2.8
豊玉北6-16-13	494,000	4.0	515,000	4.3	512,000	0.6	526,000	2.7	548,000	4.2
関町北4-21-17	362,000	2.5	370,000	2.2	366,000	1.1	369,000	0.8	377,000	2.2
富士見台3-62-14	404,000	3.3	417,000	3.2	414,000	0.7	419,000	1.2	431,000	2.9
高松6-33-9	326,000	2.2	332,000	1.8	329,000	0.9	333,000	1.2	342,000	2.7
南大泉5-10-6	322,000	2.5	327,000	1.6	322,000	1.5	325,000	0.9	332,000	2.2
高野台2-8-1	387,000	2.7	397,000	2.6	394,000	0.8	398,000	1.0	408,000	2.5
小竹町2-14-2	546,000	6.2	580,000	6.2	577,000	0.5	588,000	1.9	608,000	3.4
南田中3-23-4	385,000	3.2	397,000	3.1	394,000	0.8	398,000	1.0	410,000	3.0
春日町2-26-23	386,000	3.8	400,000	3.6	397,000	0.8	402,000	1.3	416,000	3.5
小竹町1-51-9	494,000	5.6	518,000	4.9	515,000	0.6	523,000	1.6	541,000	3.4
西大泉4-13-10	242,000	1.7	243,000	0.4	239,000	1.6	240,000	0.4	244,000	1.7

表60 公示地価【2/2】

地点（全域・個別）	平成31年		令和2年		令和3年		令和4年		令和5年	
	価格	変動率	価格	変動率	価格	変動率	価格	変動率	価格	変動率
	円/㎡	%	円/㎡	%	円/㎡	%	円/㎡	%	円/㎡	%
東大泉3-21-11	-	-	-	-	456,000	-	461,000	1.1	475,000	3.0
大泉学園町2-26-21	296,000	2.1	302,000	2.0	299,000	1.0	302,000	1.0	309,000	2.3
旭町3-1-7	410,000	3.8	425,000	3.7	421,000	0.9	427,000	1.4	440,000	3.0
大泉町2-44-11	232,000	1.3	233,000	0.4	230,000	1.3	233,000	1.3	238,000	2.1
桜台2-24-7	437,000	4.5	456,000	4.3	453,000	0.7	459,000	1.3	475,000	3.5
東大泉4-20-18	359,000	2.9	368,000	2.5	365,000	0.8	369,000	1.1	379,000	2.7
大泉町6-14-12	329,000	2.2	334,000	1.5	330,000	1.2	333,000	0.9	341,000	2.4
豊玉北4-25-5	532,000	6.4	560,000	5.3	556,000	0.7	567,000	2.0	590,000	4.1
立野町29-6	393,000	2.9	405,000	3.1	401,000	1.0	405,000	1.0	416,000	2.7
東大泉2-41-12	366,000	2.8	373,000	1.9	369,000	1.1	373,000	1.1	382,000	2.4
石神井町5-10-19	354,000	2.3	362,000	2.3	358,000	1.1	361,000	0.8	370,000	2.5
石神井台2-8-6	350,000	2.3	358,000	2.3	354,000	1.1	358,000	1.1	366,000	2.2
中村南1-29-15	413,000	3.5	428,000	3.6	424,000	0.9	430,000	1.4	444,000	3.3
北町1-44-17	370,000	3.9	385,000	4.1	382,000	0.8	386,000	1.0	397,000	2.8
氷川台2-16-11	407,000	3.8	423,000	3.9	420,000	0.7	424,000	1.0	435,000	2.6
羽沢2-24-16	429,000	4.6	450,000	4.9	448,000	0.4	456,000	1.8	471,000	3.3
春日町4-26-19	-	-	-	-	388,000	-	393,000	1.3	405,000	3.1
早宮4-10-31	390,000	4.0	405,000	3.8	402,000	0.7	406,000	1.0	418,000	3.0
東大泉7-31-28	358,000	2.6	368,000	2.8	364,000	1.1	368,000	1.1	378,000	2.7
上石神井4-30-17	366,000	2.8	376,000	2.7	371,000	1.3	375,000	1.1	384,000	2.4
豊玉北5-11-3	500,000	5.3	527,000	5.4	524,000	0.6	533,000	1.7	553,000	3.8
向山4-19-8	362,000	3.4	374,000	3.3	369,000	1.3	373,000	1.1	383,000	2.7
石神井町1-14-31	433,000	3.8	449,000	3.7	446,000	0.7	450,000	0.9	464,000	3.1
大泉町4-47-8	250,000	1.6	252,000	0.8	248,000	1.6	250,000	0.8	254,000	1.6
関町北5-18-40	346,000	2.7	355,000	2.6	350,000	1.4	353,000	0.9	361,000	2.3
豊玉中1-37-3	-	-	-	-	405,000	-	410,000	1.2	423,000	3.2
向山1-4-7	406,000	3.6	421,000	3.7	420,000	0.2	426,000	1.4	439,000	3.1
桜台4-14-9	472,000	4.9	496,000	5.1	493,000	0.6	500,000	1.4	517,000	3.4
富士見台2-38-14	379,000	3.0	389,000	2.6	386,000	0.8	391,000	1.3	400,000	2.3
土支田4-41-12	237,000	2.2	238,000	0.4	234,000	1.7	235,000	0.4	239,000	1.7
谷原2-6-5	335,000	2.4	342,000	2.1	339,000	0.9	342,000	0.9	350,000	2.3
貫井2-16-13	407,000	3.3	420,000	3.2	417,000	0.7	422,000	1.2	433,000	2.6
羽沢3-26-10	432,000	3.8	449,000	3.9	446,000	0.7	450,000	0.9	464,000	3.1
《商業地》										
都全域（商業地）	2,512,600	6.8	2,675,400	7.2	2,590,300	1.9	2,562,600	0.6	2,613,500	3.3
区部全域（商業地）	3,010,000	7.9	3,208,400	8.5	3,103,600	2.1	3,066,200	0.7	3,125,300	3.6
練馬区全域（商業地）	725,600	5.0	761,900	4.9	749,500	1.5	760,200	1.5	796,100	3.2
豊玉北6-1-8	1,370,000	7.0	1,450,000	5.8	1,420,000	2.1	1,450,000	2.1	1,510,000	4.1
石神井町3-25-5	935,000	6.1	988,000	5.7	969,000	1.9	983,000	1.4	1,020,000	3.8
関町北2-27-12	725,000	4.8	758,000	4.6	751,000	0.9	758,000	0.9	776,000	2.4
栄町6-8	800,000	5.0	840,000	5.0	818,000	2.6	831,000	1.6	860,000	3.5
東大泉1-30-7	1,280,000	5.8	1,350,000	5.5	1,320,000	2.2	1,330,000	0.8	1,370,000	3.0
高松5-12-9	-	-	-	-	-	-	496,000	-	511,000	3.0
氷川台3-40-11	642,000	-	674,000	5.0	668,000	0.9	678,000	1.5	700,000	3.2
関町南4-7-29	490,000	4.0	509,000	3.9	503,000	1.2	512,000	1.8	528,000	3.1
春日町1-14-1	494,000	4.4	515,000	4.3	509,000	1.2	515,000	1.2	531,000	3.1
桜台4-12-23	593,000	4.4	622,000	4.9	612,000	1.6	621,000	1.5	642,000	3.4
中村北4-8-30	792,000	5.6	835,000	5.4	819,000	1.9	833,000	1.7	861,000	3.4
石神井町7-13-1	505,000	3.9	523,000	3.6	516,000	1.3	521,000	1.0	535,000	2.7
北町8-37-22	591,000	5.2	621,000	5.1	615,000	1.0	625,000	1.6	645,000	3.2
貫井4-14-19	513,000	4.7	536,000	4.5	530,000	1.1	538,000	1.5	555,000	3.2
高野台1-7-7	831,000	5.1	873,000	5.1	853,000	2.3	868,000	1.8	896,000	3.2
豊玉中2-27-14	530,000	5.0	557,000	5.1	549,000	1.4	557,000	1.5	574,000	3.1
早宮2-17-41	768,000	4.9	803,000	4.6	795,000	1.0	808,000	1.6	835,000	3.3
練馬1-19-3	-	-	-	-	-	-	-	-	980,000	-

注：(1) 都全域、区部全域および練馬区全域の価格には、平均価格(対象となる個別地点ごとの価格の合計を当該個別地点数で除して求めたもの)を掲載し、変動率には、平均変動率(前年も調査対象となった個別地点ごとにおける価格の対前年変動率の合計を当該個別地点数で除して求めたもの)を掲載している。  
 (2) 個別地点は、最新年の1月1日時点の価格が公示されている地点を掲載している。  
 (3) 個別地点の所在は、住居表示により掲載しており、公表項目に住居表示がない場合は地番により掲載している。  
 (4) 各個別地点の、最新年以外の各数値については、最新年から見て毎年継続して公示されている場合に掲載している。

資料：東京都財務局

表61 選挙人名簿登録者数

(各年9月定時登録日現在)

年	登録者数			対前年比増加数		
	計	男	女	計	男	女
令和元年	614,671	296,200	318,471	4,028	1,254	2,774
2	619,364	298,041	321,323	4,693	1,841	2,852
3	620,926	298,496	322,430	1,562	455	1,107
4	620,274	297,560	322,714	652	936	284
5	620,320	297,392	322,928	46	168	214

資料：選挙管理委員会事務局

表62 選挙別投票・開票状況

(1) 衆議院議員選挙(小選挙区選出)

執行年月日	有権者数			投票者数			投票率		
	計	男	女	計	男	女	平均	男	女
平成29年10月22日	605,692	293,028	312,664	329,805	160,394	169,411	54.45	54.74	54.18
第9区	468,623	226,111	242,512	256,249	124,213	132,036	54.68	54.93	54.45
第10区	137,069	66,917	70,152	73,556	36,181	37,375	53.66	54.07	53.28
令和3年10月31日	619,495	297,555	321,940	357,175	171,882	185,293	57.66	57.76	57.56
第9区	478,743	229,468	249,275	276,290	132,755	143,535	57.71	57.85	57.58
第10区	140,752	68,087	72,665	80,885	39,127	41,758	57.47	57.47	57.47

執行年月日	開票結果				期日前・不在者・在外投票
	投票総数	有効投票	無効投票	無効投票率	
平成29年10月22日				%	
第9区	329,798	320,596	9,202	2.79	135,592
第10区	256,246	248,692	7,554	2.95	109,417
	73,552	71,904	1,648	2.24	26,175
令和3年10月31日					
第9区	357,165	346,352	10,813	3.03	127,764
第10区	276,285	267,706	8,579	3.11	103,433
	80,880	78,646	2,234	2.76	24,331

注：投票者数と投票総数との差は、投票用紙の不受理・持ち帰りによるものである。(以下の表についても同じ)

資料：選挙管理委員会事務局

(2) 衆議院議員選挙(比例代表選出)

執行年月日	有権者数			投票者数			投票率		
	計	男	女	計	男	女	平均	男	女
平成29年10月22日	605,692	293,028	312,664	329,826	160,405	169,421	54.45	54.74	54.19
令和3年10月31日	619,495	297,555	321,940	357,153	171,868	185,285	57.65	57.76	57.55

執行年月日	開票結果				期日前・不在者・在外投票
	投票総数	有効投票	無効投票	無効投票率	
平成29年10月22日				%	
令和3年10月31日	329,784	325,479	4,305	1.31	135,613
	357,119	350,224	6,895	1.93	127,769

資料：選挙管理委員会事務局

(3) 参議院議員選挙(東京都選出)

執行年月日	有権者数			投票者数			投票率		
	計	男	女	計	男	女	平均	男	女
令和元年7月21日	612,531	295,165	317,366	316,363	154,342	162,021	51.65%	52.29%	51.05%
令和4年7月10日	617,390	296,327	321,063	346,698	166,571	180,127	56.16%	56.21%	56.10%
執行年月日	開票結果						期日前・不在者・在外投票		
	投票総数	有効投票		無効投票		無効投票率			
令和元年7月21日	316,361	308,759		7,602		2.40%	104,261		
令和4年7月10日	346,695	338,266		8,429		2.43%	118,023		

資料：選挙管理委員会事務局

(4) 参議院議員選挙(比例代表選出)

執行年月日	有権者数			投票者数			投票率		
	計	男	女	計	男	女	平均	男	女
令和元年7月21日	612,531	295,165	317,366	316,331	154,321	162,010	51.64%	52.28%	51.05%
令和4年7月10日	617,390	296,327	321,063	346,688	166,560	180,128	56.15%	56.21%	56.10%
執行年月日	開票結果						期日前・不在者・在外投票		
	投票総数	有効投票		無効投票		無効投票率			
令和元年7月21日	316,299	309,259		7,040		2.23%	104,240		
令和4年7月10日	346,685	338,084		8,601		2.48%	118,015		

資料：選挙管理委員会事務局

(5) 都知事選挙

執行年月日	有権者数			投票者数			投票率		
	計	男	女	計	男	女	平均	男	女
平成28年7月31日	596,247	289,083	307,164	364,525	173,005	191,520	61.14%	59.85%	62.35%
令和2年7月5日	608,084	292,357	315,727	338,935	159,003	179,932	55.74%	54.39%	56.99%
執行年月日	開票結果						期日前投票・不在者投票		
	投票総数	有効投票		無効投票		無効投票率			
平成28年7月31日	364,514	360,652		3,862		1.06%	107,549		
令和2年7月5日	338,929	335,041		3,888		1.15%	101,990		

資料：選挙管理委員会事務局

(6) 都議会議員選挙

執行年月日	有権者数			投票者数			投票率		
	計	男	女	計	男	女	平均	男	女
平成29年7月2日	595,935	288,298	307,637	309,808	149,849	159,959	51.99%	51.98%	52.00%
令和3年7月4日	610,630	293,193	317,437	266,723	127,624	139,099	43.68%	43.53%	43.82%
執行年月日	開票結果						期日前投票・不在者投票		
	投票総数	有効投票		無効投票		無効投票率			
平成29年7月2日	309,804	305,251		4,553		1.47%	85,862		
令和3年7月4日	266,711	262,153		4,558		1.71%	86,460		

資料：選挙管理委員会事務局

(7) 区長選挙

執行年月日	有権者数			投票者数			投票率		
	計	男	女	計	男	女	平均	男	女
平成30年4月15日	593,216	286,582	306,634	186,153	90,137	96,016	31.38	31.45	31.31
令和4年4月17日	604,017	289,722	314,295	192,958	91,344	101,614	31.95	31.53	32.33

執行年月日	開票結果				期日前投票・不在者投票
	投票総数	有効投票	無効投票	無効投票率	
平成30年4月15日	186,148	177,761	8,387	4.51	59,207
令和4年4月17日	192,952	188,937	4,015	2.08	56,440

資料：選挙管理委員会事務局

(8) 区議会議員選挙

執行年月日	有権者数			投票者数			投票率		
	計	男	女	計	男	女	平均	男	女
平成31年4月21日	595,974	287,011	308,963	248,217	118,303	129,914	41.65	41.22	42.05
令和5年4月23日	603,766	289,261	314,505	260,818	123,187	137,631	43.20	42.59	43.76

執行年月日	開票結果				期日前投票・不在者投票
	投票総数	有効投票	無効投票	無効投票率	
平成31年4月21日	248,215	243,311	4,904	1.98	74,975
令和5年4月23日	260,816	255,829	4,987	1.91	84,039

資料：選挙管理委員会事務局

表63 選挙別・党派別得票率

選挙名・執行年月日	得票率							
	自由民主党	立憲民主党	希望の党	公明党	日本共産党	日本維新の会	社会民主党	国民民主党
	%	%	%	%	%	%	%	%
<b>衆議院議員選挙</b>								
平成29年10月22日								
小選挙区選出								
(第9区)	49.17	-	26.03	-	23.10	-	-	-
小選挙区選出								
(第10区)	37.57	27.47	25.37	-	7.85	-	-	-
比例代表選出	29.33	23.81	19.12	10.66	9.82	3.12	0.97	-
令和3年10月31日								
小選挙区選出								
(第9区)	35.59	40.90	-	-	-	17.87	-	-
小選挙区選出								
(第10区)	45.27	39.51	-	-	-	11.81	-	-
比例代表選出	29.78	21.01	-	10.64	10.06	13.74	1.48	4.89
<b>参議院議員選挙</b>								
令和元年7月21日								
東京都選出	28.81	20.91	-	13.42	12.41	8.75	1.75	3.41
比例代表選出	32.36	18.51	-	11.15	11.10	7.99	1.89	4.82
令和4年7月10日								
東京都選出	24.51	16.33	-	11.01	11.31	8.33	0.94	-
比例代表選出	30.28	13.36	-	9.44	9.32	13.93	3.05	7.04
<b>都議会議員選挙</b>								
平成29年7月2日	19.56	-	-	14.28	11.22	-	-	14.02
令和3年7月4日	22.51	13.46	-	14.19	12.57	6.53	-	-
<b>区議会議員選挙</b>								
平成31年4月21日	33.28	7.34	-	16.52	9.32	1.09	-	1.89
令和5年4月23日	27.94	9.23	-	13.65	8.60	5.87	-	3.74

注：国民民主党は、平成30年5月8日に、民進党から政党名を変更した。  
資料：選挙管理委員会事務局



図25 投票率の推移【表62関連】

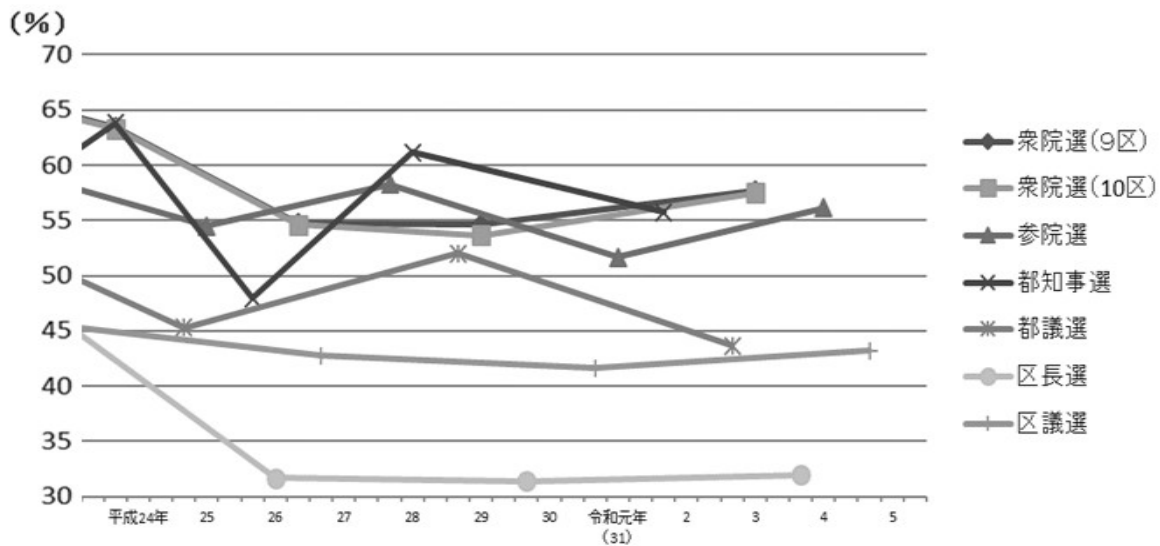

注：(1) 衆院選は小選挙区選出、参院選は東京都選出の投票率である。  
 (2) 補欠選挙は含んでいない。

得票率							選挙名・執行年月日
都民ファーストの会	生活者ネットワーク	れいわ新選組	参政党	NHK党	無所属その他		
%	%	%	%	%	%	%	
-	-	-	-	-	-	1.71	衆議院議員選挙 平成29年10月22日 小選挙区選出 (第9区)
-	-	-	-	-	-	1.75	小選挙区選出 (第10区)
-	-	-	-	-	-	3.18	比例代表選出 令和3年10月31日
-	-	-	-	-	-	5.64	小選挙区選出 (第9区)
-	-	-	-	-	-	3.41	小選挙区選出 (第10区)
-	-	5.48	-	1.49	1.43		比例代表選出
-	-	3.78	-	2.48	4.30		参議院議員選挙 令和元年7月21日 東京都選出
-	-	8.05	-	2.40	1.74		比例代表選出
5.51	-	9.40	2.28	1.45	8.94		令和4年7月10日 東京都選出
-	-	6.42	3.39	2.65	1.14		比例代表選出
35.29	5.22	-	-	-	0.42		都議会議員選挙 平成29年7月2日
19.65	-	-	-	1.40	9.68		令和3年7月4日
4.06	4.87	-	-	2.00	19.65		区議会議員選挙 平成31年4月21日
5.31	3.30	1.70	1.39	1.00	18.28		令和5年4月23日

表64 区議会

(1) 議員数

(令和5年8月1日現在)

定数	在職議員数	年齢別			
		40歳未満	40～49歳	50～59歳	60歳以上
50	50(18)	10(1)	18(8)	12(4)	10(5)
練馬区議会自由民主党	練馬区議会公明党	練馬区議会都民ファーストの会・未来会議・国民民主党	練馬区議会立憲民主党	日本共産党練馬区議団	インクルーシブな練馬をめざす会
15(2)	7(3)	6(3)	6(3)	5(1)	3(2)
練馬区議会日本維新の会	生活者ネットワーク	つながる市民・練馬	練馬区議会参政党	れいわ新選組練馬	
3(1)	2(2)	1(0)	1(0)	1(1)	

注：( )内の数値は女性の議員数で、内数である。

資料：議会事務局

(2) 定例会等開催状況

(令和4年)

区分	会期	会期日数	本会議日数
総数	4	114	28
第一回定例会	2月4日～3月15日	40	7
第二回定例会	6月1日～6月21日	21	8
第三回定例会	9月7日～10月14日	38	7
第四回定例会	11月25日～12月9日	15	6

資料：議会事務局

(3) 委員会等会議開催数

(ア) 常任委員会

(令和4年)

総数	企画総務	区民生活	保健福祉	都市整備	文教児童青少年
100	21	20	20	19	20

資料：議会事務局

(イ) 特別委員会

(令和4年)

総数	総合・災害対策等	医療・病院整備等	都市農業・みどり環境等	交通対策等	予算	決算
84	12	14	12	14	20	12

資料：議会事務局

(ウ) その他

(令和4年)

総数	議会運営委員会	全員協議会	幹事長会	広報・図書委員会	ICT活用検討会
93	31	8	37	11	6

資料：議会事務局

(4) 議決件数

(令和4年)

区 分	計	(令和4年)			
		第一回 定例会	第二回 定例会	第三回 定例会	第四回 定例会
総 数	146	43	35	40	28
条 予 例	53	18	9	16	10
決 算 算	16	10	1	4	1
契 約 ・ 買 入 れ	5	-	-	5	-
財 産 の 譲 渡	20	5	5	9	1
指 定 管 理 者 の 指 定	1	-	1	-	-
区 道 の 認 定 ・ 廃 止	14	2	1	-	11
特 別 職 の 任 免 の 同 意 等	15	4	6	3	2
広 域 連 合 議 会 議 員 候 補 者 の 推 薦	1	1	-	-	-
意 見 議 書	4	-	4	-	-
決 算 議 書	1	-	1	-	-
報 告 書	3	1	2	1	3
議 員 の 派 遣	1	-	1	-	-
人 権 擁 護 委 員 候 補 者 の 推 薦	1	-	1	-	-
議 会 に お け る 選 挙	2	1	1	-	-
	2	-	2	-	-

資料：議会事務局

(5) 請願・陳情取扱件数および処理状況

(令和4年)

区 分	請 願	陳 情	処 理 状 況				
			採 択	不 採 択	取 り 下 げ	付 託 替 え	継 続 審 査
総 数	1	141	4	1	2	1	134
企 画 総 務	-	32	-	-	-	-	32
区 民 生 活	-	16	2	-	2	1	11
保 健 福 祉	-	24	1	-	-	-	23
都 市 整 備	-	26	-	-	-	-	26
文 教 児 童 青 少 年	1	22	-	1	-	-	22
議 会 運 営	-	3	-	-	-	-	3
総 合 ・ 災 害 対 策 等	-	1	-	-	-	-	1
医 療 ・ 病 院 整 備 等	-	2	1	-	-	-	1
都 市 農 業 ・ み ど り 環 境 等	-	6	-	-	-	-	6
交 通 対 策 等	-	9	-	-	-	-	9

注：(1)「請願」・「陳情」には、前年からの継続分および分割付託を含む。

(2)「採択」・「不採択」・「取り下げ」には、一部採択・一部不採択・一部取り下げを含む。

資料：議会事務局

表65 情報公開制度運用状況

年 度	請 求 件 数	処 理 状 況					
		全 部 公 開	部 分 公 開	非 公 開	不 存 在	存 否 応 答 拒 否	取 り 下 げ
平 成 30 年 度	958	490	296	14	46	-	112
令 和 元 年 度	1,673	837	588	14	25	-	209
2	3,102	1,107	1,667	23	139	-	166
3	1,651	799	458	5	135	2	252
4	2,199	986	700	44	148	1	320

資料：総務部情報公開課

表66 個人情報保護制度運用状況

(1) 開示請求件数

年 度	開 示 請 求 件 数	処 理 状 況					
		全 部 開 示	部 分 開 示	非 開 示	不 存 在	存 否 応 答 拒 否	取 り 下 げ
平 成 30 年 度	486	355	111	-	20	-	-
令 和 元 年 度	262	203	48	-	9	-	2
2	315	230	61	4	14	-	6
3	333	191	116	1	20	1	4
4	170	90	63	4	10	-	3

資料：総務部情報公開課

(2) 訂正請求などの件数

(令和4年度)

請 求 の 種 類	請 求 件 数	処 理 状 況			
		応 じ る	一 部 応 じ る	応 じ ら れ ない	取 り 下 げ
訂 正 の 請 求	-	-	-	-	-
削 除 の 請 求	-	-	-	-	-
目 的 外 利 用 の 中 止 の 請 求	-	-	-	-	-
外 部 提 供 の 中 止 の 請 求	2	-	-	2	-

資料：総務部情報公開課

表67 区民情報ひろば利用状況

年 度	利 用 者 数	図 書 貸 出	
		件 数	冊 数
平 成 30 年 度	13,339	33	41
令 和 元 年 度	13,468	42	59
2	10,189	30	55
3	7,985	11	18
4	8,331	13	21

資料：総務部情報公開課

表68 職員数

(1) 年別

(各年4月1日現在)

年	職 員 数						人 口	職員1人当たり人口	
	計		男		女				
平成 26 年	4,276	(3,987)	1,907	(1,762)	2,369	(2,225)	712,407	166.6	(178.7)
27	4,225	(3,969)	1,911	(1,781)	2,314	(2,188)	716,377	169.6	(180.5)
28	4,242	(4,002)	1,915	(1,793)	2,327	(2,209)	720,915	169.9	(180.1)
29	4,267	(4,050)	1,932	(1,819)	2,335	(2,231)	725,608	170.1	(179.2)
30	4,315	(4,144)	1,960	(1,858)	2,355	(2,286)	729,933	169.2	(176.1)
令和 31 年	4,326	(4,187)	1,970	(1,884)	2,356	(2,303)	734,689	169.8	(175.5)
2 年	4,325	(4,179)	1,967	(1,886)	2,358	(2,293)	741,588	171.5	(177.5)
3	4,308	(4,183)	1,965	(1,893)	2,343	(2,290)	740,417	171.9	(177.0)
4	4,236	(4,121)	1,942	(1,876)	2,294	(2,245)	738,131	174.3	(179.1)
5	4,184	(4,095)	1,952	(1,906)	2,232	(2,189)	739,757	176.8	(180.6)

注：(1)「職員数」および「職員1人当たりの人口」の( )内は学校関係職員を除いた数値である。

(2)「人口」は住民基本台帳上の数値である。

資料：人事戦略担当部職員課、区民部戸籍住民課

(2) 組織別  
(ア) 職種別

(令和5年4月1日現在)

区 分	計	性 別		事 務	福 祉	一 般 技 術	医 療 技 術	技 能 ・ 業 務	幼 稚 園 教 諭
		男	女						
総 数	4,184	1,952	2,232	1,983	1,161	414	192	416	18
技 監	1	1	-	-	-	1	-	-	-
区 長 室	39	25	14	38	-	-	1	-	-
企 画 部	54	45	9	54	-	-	-	-	-
危 機 管 理 部	40	33	7	40	-	-	-	-	-
総 務 部	230	167	63	142	2	79	1	6	-
区 民 部	424	191	233	423	-	-	-	1	-
産 業 経 済 部	61	41	20	61	-	-	-	-	-
地 域 文 化 部	174	100	74	147	25	2	-	-	-
福 祉 部	643	298	345	368	241	-	25	9	-
健 康 部 ( 練 馬 区 保 健 所 )	270	97	173	126	1	34	109	-	-
環 境 部	290	256	34	79	-	22	-	189	-
都 市 整 備 部	181	131	50	55	2	124	-	-	-
土 木 部	212	168	44	61	-	147	-	4	-
会 計 管 理 室	19	10	9	19	-	-	-	-	-
教 育 委 員 会 事 務 局 教 育 振 興 部	191	123	68	175	2	3	3	8	-
小 学 校	69	46	23	-	-	-	-	69	-
幼 稚 園	-	-	-	-	-	-	-	-	-
幼 稚 園	20	-	20	-	-	-	-	2	18
教 育 委 員 会 事 務 局 こ ど も 家 庭 部	1,228	191	1,037	160	887	-	53	128	-
選 挙 管 理 委 員 会 事 務 局	13	12	1	12	1	-	-	-	-
監 査 事 務 局	8	6	2	6	-	2	-	-	-
農 業 委 員 会 事 務 局	-	-	-	-	-	-	-	-	-
区 議 会 事 務 局	17	11	6	17	-	-	-	-	-

注：担当部の職員数は原部の数値に含めている。

資料：人事戦略担当部職員課

(1) 職層別

(令和5年4月1日現在)

区 分	参 事	副 参 事	主 事	
			係 長 ・ 主 査	一 般 職 員
総 数	23	90	1,098	2,973
技 区	1	-	-	-
企 画	1	2	16	20
危 機	2	3	24	25
総 務	1	2	11	26
区 民	2	8	69	151
産 業	1	4	91	328
地 域	1	3	17	40
福 祉	1	5	58	110
健 康 部 ( 練 馬 区 保 健 所 )	1	10	152	480
環 境	2	10	77	181
都 市	1	5	82	202
土 木	2	10	53	116
会 計	1	5	66	140
教 育 委 員 会 事 務 局 教 育 振 興 部	1	-	6	12
小 学 校	-	-	58	123
中 学 校	-	-	18	51
幼 稚 園	-	-	-	-
教 育 委 員 会 事 務 局 こ ど も 家 庭 部	-	6	-	14
選 挙 管 理 委 員 会 事 務 局	1	7	283	937
監 査 事 務 局	1	-	3	9
農 業 委 員 会 事 務 局	1	-	6	1
区 議 会 事 務 局	-	-	-	-
	1	1	8	7

注：(1)「副参事」には、幼稚園の園長・副園長を含む。  
 (2)「係長・主査」には、統括技能長・技能長を含む。  
 (3)担当部の職員数は原部の数値に含めている。

資料：人事戦略担当部職員課

図26 職員数の推移【表68関連】

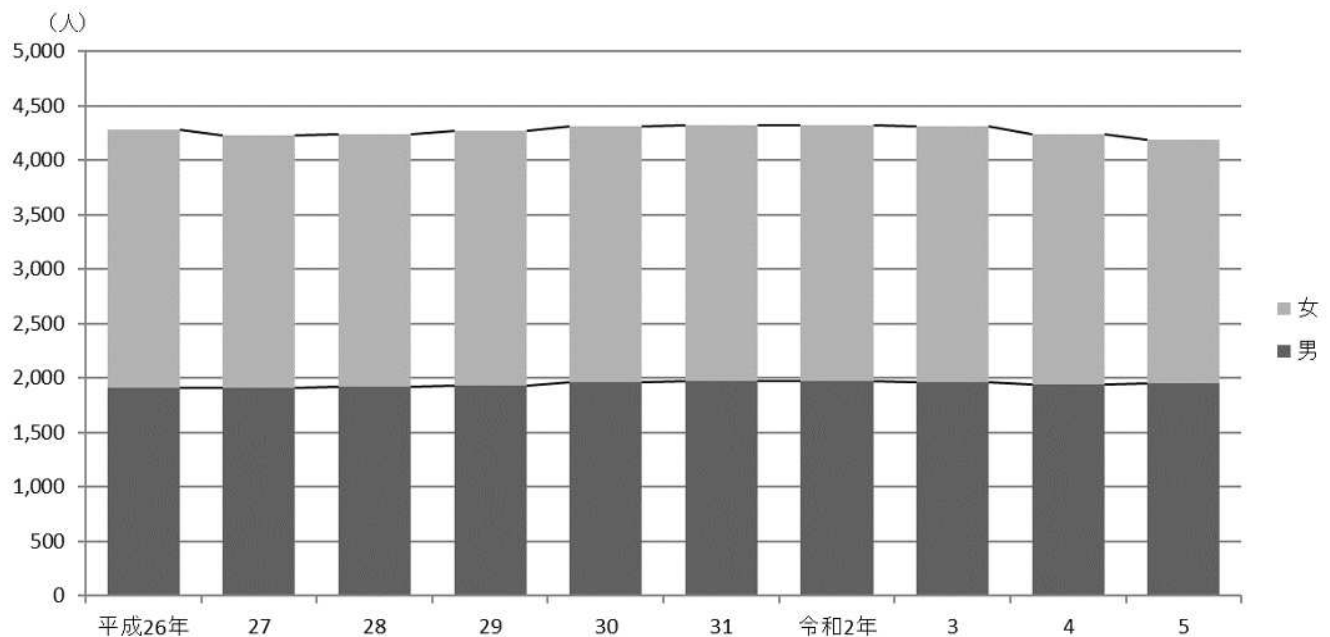

# 8 区施設利用状況・区民相談

区施設の利用状況、区民相談取扱件数など

練馬区勢  
図表

土地  
気象  
人口

国勢調査

経済  
センサス

工業統計  
調査

農業

行財政  
議会

区施設利用  
状況  
区民相談

福祉  
社会保障  
教育

衛生  
環境

土木施設  
みどり

区民の  
暮らし  
関連

警察  
消防  
防災

特別区勢  
一覧

## 別表 新型コロナウイルス感染拡大防止に伴う区立施設の休館期間一覧

頁数	表番号	施設名	休館期間
126	69	光が丘区民センター	[光が丘区民ホール]令和2年4月4・5日および4月11日～5月31日 令和3年4月25日～5月11日
127	70	関区民センター	[関区民ホール]令和2年4月4・5日および4月11日～5月31日 令和3年4月25日～5月11日
127	71	練馬文化センター	令和2年4月4・5日および4月11日～5月31日 令和3年4月25日～5月11日(ただし、ホールについては無観客の場合は例外)
127	72	大泉学園ゆめりあホール	令和2年4月4・5日および4月11日～5月31日 令和3年4月25日～5月11日(ただし、ホールについては無観客の場合は例外)
127	73	文化交流ひろば	令和2年4月4・5日および4月11日～5月31日 令和3年4月25日～5月11日
128	74-	美術館	令和2年3月28・29日、4月4・5日および4月11日～5月31日 (ただし、4月14日～4月25日の展示替による休館を含む) 令和3年4月25日～5月31日 (ただし、4月19日～29日の展示替え休館を含む)
128	75- (7)	石神井公園ふるさと文化館	令和2年3月28・29日、4月4・5日および4月11日～5月27日 令和3年4月25日～5月31日(ただし、5月12日から会議室の貸出業務のみ再開)
128	75- (1)	石神井公園ふるさと文化館分室	令和2年3月28・29日、4月4・5日および4月11日～5月27日 令和3年4月25日～5月31日
129	76-	生涯学習センター	令和2年4月4・5日および4月11日～5月31日 令和3年4月25日～5月11日(ただし、ホールについては無観客の場合は例外)
129	76-	生涯学習センター分館	令和2年4月4・5日および4月11日～5月31日 令和3年4月25日～5月11日 [講座室8・9、和室、保育室]令和3年12月1日～令和5年3月31日(ワクチン配送センターとして使用)
130	77	春日町青少年館	令和2年4月4・5日および4月11日～5月31日 令和3年4月25日～5月11日
130	78	南大泉青少年館	令和2年4月4・5日および4月11日～5月31日 令和3年4月25日～5月11日
131	79	地区区民館	令和2年4月4・5日および4月11日～5月31日 令和3年4月25日～5月11日 [北町第二地区区民館]令和3年3月24日～令和4年3月31日(ワクチン接種会場として使用)
131	80	厚生文化会館	令和2年4月4・5日および4月11日～5月31日 令和3年4月25日～5月11日
132	81	地域集会所	令和2年4月4・5日および4月11日～5月31日 令和3年4月25日～5月11日 [大泉北地域集会所]令和3年3月24日～令和4年3月31日(ワクチン接種会場として使用)
132	82	男女共同参画センターえーる	令和2年4月4・5日および4月11日～5月31日 令和3年4月25日～5月11日
133	83	石神井公園区民交流センター	[施設全体]令和2年4月4・5日および4月11日～5月31日 令和3年4月25日～5月11日 [大会議室、研修室、料理実習室]令和3年3月24日～令和5年3月31日(ワクチン接種会場として使用)
133	84	向山庭園	令和2年3月28・29日、4月4・5日および4月11日～5月31日 令和3年4月25日～5月11日
133	85	勤労福祉会館	[施設全体]令和2年4月4・5日および4月11日～5月31日 令和3年4月25日～5月11日 [トレーニング室・囲碁・将棋コーナー] 令和2年3月4日～5月31日、令和3年4月25日～5月31日 [集会室、会議室(小)、和室(大)] 令和4年2月1日～5月31日(ワクチン接種会場として使用) 令和4年11月1日～令和5年3月29日(ワクチン接種会場として使用)
134	86	東京中高年齢労働者福祉センター(サンライフ練馬)	[施設全体]令和2年4月4・5日および4月11日～5月31日 令和3年4月25日～5月11日 [トレーニング室]令和2年3月4日～5月31日、令和3年4月25日～5月31日 [会議室]令和3年9月1日～令和3年12月31日(ワクチン接種会場として使用) [体育室、クラブ室、職業講習室]令和3年3月24日～令和5年3月31日(ワクチン接種会場として使用)
134	87	区民・産業プラザ	[施設全体]令和2年4月4・5日および4月11日～5月31日 令和3年4月25日～5月11日
135	88-	図書館	令和2年4月4・5日および4月11日～5月27日 [施設全体]令和2年4月4・5日および4月11日～5月31日 令和3年4月25日～5月11日
137	89-	総合体育館	令和2年4月4・5日および4月11日～5月31日 令和3年4月25日～5月11日 [トレーニング室]令和2年3月4日～5月31日 [相撲場、ローラースケート場を除く施設]令和3年4月25日～5月31日
137	89-	桜台体育館	令和2年4月4・5日および4月11日～5月31日 令和3年4月25日～5月31日
137	89-	上石神井体育館	[施設全体]令和2年4月4・5日および4月11日～5月31日 令和3年4月25日～5月31日 [トレーニング室]令和2年3月4日～5月31日 [温水プール]令和2年3月5日～3月31日
138	89-	平和台体育館	[施設全体]令和2年4月4・5日および4月11日～5月31日 令和3年4月25日～5月31日 [トレーニング室]令和2年3月4日～5月31日 [温水プール]令和2年4月1日～5月31日



頁数	表番号	施設名	休館期間
138	89-	光が丘体育館	[施設全体]令和2年4月4・5日および4月11日～5月31日 令和3年4月25日～5月31日 [トレーニング室]令和2年3月4日～5月31日 [温水プール]令和2年3月5日～5月31日
138	89-	大泉学園町体育館	[施設全体]令和2年4月4・5日および4月11日～5月31日 令和3年4月25日～5月31日 [トレーニング室]令和2年3月4日～5月31日 [温水プール]令和2年3月5日～5月31日
138	89-	中村南スポーツ交流センター	[施設全体]令和2年4月4・5日および4月11日～5月31日 [トレーニング室]令和2年3月4日～5月31日 [温水プール]令和2年3月5日～5月31日
139	90	スポーツ施設	[三原台温水プール以外]令和2年4月4・5日および4月11日～5月31日 [三原台温水プール]令和2年3月5日～5月31日 [屋内施設]令和3年4月25日～5月31日 [屋外施設]令和3年4月25日～5月11日
140	91	リサイクルセンター	令和2年3月28・29日、4月4・5日および4月11日～5月31日
140	92	児童館	令和2年3月28・29日、4月4日～5月31日
141	93	敬老館およびはつらつセンター	令和2年3月28・29日、4月4・5日および4月11日～5月31日 令和3年4月25日～5月11日 [大泉北敬老館]令和3年3月24日～令和4年3月31日(新型コロナウイルスワクチン保管施設として使用)
141	95	障害者地域生活支援センター	[プログラム]令和2年4月11日～6月30日
142	96	花とみどりの相談所	令和2年3月28・29日
142	97	四季の香ローズガーデン	令和3年5月1日～5月11日
142	98	牧野記念庭園	令和2年3月28日～4月5日までの間の土日 令和2年4月11日～5月31日、令和3年4月25日～5月11日
142	99	土支田農業公園 こどもの森緑地 中里郷土の森緑地	令和2年3月28日～4月5日までの間の土日 令和2年4月11日～5月31日、令和3年4月25日～5月11日 [こどもの森緑地]上記期間に加え、令和2年6月1日～6月26日
142	100	少年自然の家	令和2年4月11日～2年6月18日 令和3年1月12日～3月21日および4月12日～9月30日 令和4年1月21日～3月21日

注：新型コロナウイルス感染拡大防止に伴う休館期間があった区立施設のみ掲載している。

表69 光が丘区民センター（平成元年7月開設）

年 度	光 が 丘 区 民 ホ ー ル											
	総 数		多目的ホール		保 育 室		集会室（1）		集会室（2）		(1)(2)を併せて利用	
	件 数	人 数	件 数	人 数	件 数	人 数	件 数	人 数	件 数	人 数	件 数	人 数
平成 30 年度 令和 元 年度 2 3 4	5,250	97,669	886	41,861	164	1,342	688	7,290	635	8,076	217	6,081
	4,917	76,960	672	25,549	161	1,311	658	7,025	609	7,296	219	4,701
	3,518	43,909	591	15,002	24	119	409	3,372	406	3,920	248	4,331
	4,172	64,042	811	28,796	69	280	436	4,086	472	4,593	331	6,940
4,742	78,958	942	37,385	53	584	504	4,054	496	4,683	338	7,689	
年 度	光 が 丘 区 民 ホ ー ル											
	音 楽 室		美 術 工 芸 室		和 室		会 議 室（1）		会 議 室（2）		(1)(2)を併せて利用	
	件 数	人 数	件 数	人 数	件 数	人 数	件 数	人 数	件 数	人 数	件 数	人 数
平成 30 年度 令和 元 年度 2 3 4	791	13,176	360	3,344	264	2,135	528	4,781	717	9,583		
	735	12,117	295	2,669	237	1,676	480	5,253	851	9,363		
	512	5,459	253	1,641	120	682	458	4,210	497	5,173		
	779	8,452	376	2,817	187	1,192	-	-	711	6,886		
869	11,293	495	3,873	248	1,539	-	-	797	7,858			
年 度	心 身 障 害 者 福 祉 集 会 所											
	総 数		集 会 室（洋室）		集 会 室（和室）		和 室		和 室			
	件 数	人 数	件 数	人 数	件 数	人 数	件 数	人 数	件 数	人 数		
平成 30 年度 令和 元 年度 2 3 4	2,746	63,772	866	43,229	719	9,503	342	3,619				
	2,522	85,173	821	66,919	726	8,997	294	2,706				
	1,777	38,892	686	29,321	564	5,806	156	1,051				
	2,336	74,205	838	60,964	679	7,598	251	1,652				
2,641	70,678	859	54,011	734	8,236	305	2,496					
年 度	心 身 障 害 者 福 祉 集 会 所											
	視 聴 覚 室		調 理 室		はつらつセンター光が丘		光が丘なかよし児童館		光が丘なかよし児童館			
	件 数	人 数	件 数	人 数	件 数	人 数	件 数	人 数	件 数	人 数		
平成 30 年度 令和 元 年度 2 3 4	580	5,562	239	1,859	101	1,314	9	85				
	559	4,881	122	1,670	182	2,561	3	90				
	254	1,637	117	1,077	112	1,300	-	-				
	364	1,917	204	2,074	168	1,932	-	-				
454	2,679	289	3,256	255	3,414	6	180					

注：(1) 心身障害者福祉集会所の数値は、目的外利用数分である（本来の目的による心身障害者福祉集会所利用分は、141ページの表94に掲載している）。

(2) はつらつセンター光が丘および光が丘なかよし児童館の数値は、目的外利用数分である（本来の目的によるはつらつセンターおよび児童館利用分は、141ページの表93および140ページの表92に掲載している）。

(3) 光が丘区民ホールの会議室(1)は、令和3・4年度は個人番号カード光が丘交付窓口として使用したため、一般利用は行わなかった。

(4) 光が丘区民ホールの多目的ホールは令和元年12月から令和2年3月まで工事のため閉鎖した。

資料：区民部戸籍住民課、地域文化部地域振興課

表70 関区民センター（平成7年10月開設）

年 度	関 区 民 ホ ー ル						はつらつセンター関	
	総 数		多 目 的 ホ ー ル		リ ハ ー サ ル 室		件 数	人 数
	件 数	人 数	件 数	人 数	件 数	人 数		
平成 30 年度	1,375	35,732	646	28,278	729	7,454	374	5,178
令和 元 年度	1,415	35,692	595	28,490	820	7,202	473	5,724
2	833	21,513	295	19,123	538	2,390	299	4,142
3	1,038	87,341	520	84,126	518	3,215	215	2,215
4	1,380	92,181	776	85,799	604	6,382	337	3,251

注：はつらつセンター関の数値は、目的外利用数分である（本来の目的によるはつらつセンター利用分は、141ページの表93に掲載している。

資料：区民部戸籍住民課、地域文化部地域振興課

表71 練馬文化センター（昭和58年4月開設）

年 度	総 数		大 ホ ー ル		小 ホ ー ル		ギ ャ ラ リ ー		第1リハーサル室	
	件 数	人 数	件 数	人 数	件 数	人 数	件 数	人 数	件 数	人 数
平成 30 年度	3,091	458,909	332	257,160	352	125,035	148	9,223	528	29,688
令和 元 年度	3,033	434,551	359	235,633	336	122,680	159	11,884	509	27,531
2	1,483	74,907	102	34,697	153	24,052	63	2,271	312	6,225
3	2,337	195,316	235	109,483	256	55,516	97	3,803	447	13,232
4	1,530	178,400	176	110,795	170	45,221	104	3,821	289	10,093

年 度	第2リハーサル室		第3リハーサル室		集 会 室 ( 洋 室 )		集 会 室 ( 和 室 )	
	件 数	人 数	件 数	人 数	件 数	人 数	件 数	人 数
平成 30 年度	600	17,349	372	4,664	337	8,148	422	7,642
令和 元 年度	567	16,573	356	4,489	349	8,799	398	6,962
2	313	2,958	194	966	164	1,760	182	1,978
3	446	5,695	291	1,377	252	2,996	313	3,214
4	310	3,754	165	715	139	1,867	177	2,134

注：(1) 件数について、ギャラリー以外の施設は1日の実利用団体数とし、ギャラリーは1日の利用を1件とする。

(2) 大規模改修工事のため、令和4年10月15日から休館している。

資料：地域文化部文化・生涯学習課

表72 大泉学園ゆめりあホール（平成14年2月開設）

年 度	総 数		ホ ー ル		ギ ャ ラ リ ー	
	件 数	人 数	件 数	人 数	件 数	人 数
平成 30 年度	603	53,555	479	45,810	124	7,745
令和 元 年度	556	53,755	476	45,923	80	7,832
2	269	15,789	234	14,419	35	1,370
3	484	28,857	399	23,362	85	5,495
4	591	40,502	472	35,355	119	5,147

注：件数について、ホールは1日の実利用団体数とし、ギャラリーは1日の利用を1件とする。

資料：地域文化部文化・生涯学習課

表73 文化交流ひろば（平成25年4月開設）

年 度	総 数		音 楽 練 習 室 1		音 楽 練 習 室 2		演 劇 練 習 室 1		演 劇 練 習 室 2	
	件 数	人 数	件 数	人 数	件 数	人 数	件 数	人 数	件 数	人 数
平成 30 年度	2,455	23,570	323	6,011	1,013	2,385	421	4,281	399	4,139
令和 元 年度	2,701	24,931	333	6,248	1,197	2,497	459	5,270	411	4,866
2	2,427	14,902	320	3,633	1,208	1,970	369	3,372	353	3,226
3	2,981	21,502	419	4,867	1,273	2,270	481	4,715	454	4,233
4	3,153	26,564	437	7,396	1,235	2,253	538	5,154	502	4,632

年 度	交 流 室 1		交 流 室 2		交 流 室 1 と 2 を 併 せ て 利 用		実 習 室	
	件 数	人 数	件 数	人 数	件 数	人 数	件 数	人 数
平成 30 年度	62	1,212	15	233	131	4,254	91	1,055
令和 元 年度	68	1,383	19	282	129	3,404	85	981
2	48	619	7	28	85	1,782	37	272
3	128	1,771	51	973	114	2,129	61	544
4	161	2,066	96	1,100	110	3,206	74	757

資料：地域文化部地域振興課

表74 美術館（昭和60年10月開設）

(1) 観覧人員等

年 度	開 館 日 数	観 覧 人 員			う ち 企 画 展 等		観 覧 人 員
		総 数	1 日 平 均	展 示 回 数	日 数		
平 成 30 年 度	268	102,592	383	6	273	54,558	
令 和 元 年 度	266	104,016	391	6	255	65,346	
2	223	41,958	188	5	232	39,517	
3	236	79,795	338	5	205	60,651	
4	249	78,254	314	5	263	50,793	

注：令和元年度以降の「うち企画展等」には、コレクション展を含む。

資料：地域文化部文化・生涯学習課

(2) 収蔵作品数

(各年度末現在)

年 度	作 品 数						
	総 数	絵 画	版 画	書	彫 塑	工 芸	そ の 他
平 成 30 年 度	5,600	1,959	985	1	45	33	2,577
令 和 元 年 度	5,650	1,962	985	1	48	49	2,605
2	5,687	1,975	986	1	65	49	2,611
3	5,783	2,037	987	1	68	49	2,641
4	5,810	2,059	992	1	68	49	2,641

資料：地域文化部文化・生涯学習課

表75 石神井公園ふるさと文化館

(1) 来館者数等

(ア) 石神井公園ふるさと文化館（平成22年3月開設）

年 度	開 館 日 数	来 館 者 数			う ち 特 別 展 等 観 覧 者		観 覧 人 員
		総 数	1 日 平 均	展 示 回 数	日 数		
平 成 30 年 度	308	205,996	668	4	176	25,669	
令 和 元 年 度	304	201,137	662	4	177	20,974	
2	265	145,333	548	3	136	19,887	
3	294	146,476	498	4	170	24,141	
4	308	158,162	514	4	195	18,881	

資料：地域文化部文化・生涯学習課

(イ) 石神井公園ふるさと文化館分室（平成26年4月開設）

年 度	開 館 日 数	来 館 者 数			う ち 特 別 展 等 観 覧 者		観 覧 人 員
		総 数	1 日 平 均	展 示 回 数	日 数		
平 成 30 年 度	308	49,079	159	4	279	44,105	
令 和 元 年 度	304	22,070	73	-	-	-	
2	265	14,144	53	-	-	-	
3	294	17,884	61	-	-	-	
4	308	16,369	53	-	-	-	

注：令和元年度以降の特別展等は、石神井公園ふるさと文化館での開催に移行した。

資料：地域文化部文化・生涯学習課

(2) 収蔵資料数

年 度	資 料 数		
	総 数	民具・考古遺物等	図 書 資 料
平 成 30 年 度	69,203	42,538	26,665
令 和 元 年 度	70,159	42,592	27,567
2	71,633	43,277	28,356
3	73,379	44,332	29,047
4	74,713	44,875	29,838

注：資料数は石神井公園ふるさと文化館と分室を合わせた数値である。

資料：地域文化部文化・生涯学習課

表76 生涯学習センター

(1) 生涯学習センター(昭和28年10月開設)

年 度	総 数		ホ ー ル		第 一 会 議 室		第 二 会 議 室		第 一 教 室	
	件 数	人 数	件 数	人 数	件 数	人 数	件 数	人 数	件 数	人 数
平成 30 年度 令和 元 年度 2 3 4	7,176	134,765	438	57,379	561	4,753	499	4,151	758	14,078
	6,946	132,339	438	59,370	538	4,330	487	3,927	733	14,311
	4,333	44,328	185	12,584	374	2,466	348	2,190	545	6,729
	5,714	70,209	351	27,559	477	3,229	432	2,690	684	9,038
	6,985	109,023	497	46,567	562	4,789	520	4,173	829	12,901
年 度	第 二 教 室		第 三 教 室		和 室 ( 大 )		和 室 ( 中 )		和 室 ( 小 )	
	件 数	人 数	件 数	人 数	件 数	人 数	件 数	人 数	件 数	人 数
平成 30 年度 令和 元 年度 2 3 4	625	6,764	671	7,711	609	6,485	479	4,056	457	3,605
	597	5,975	639	7,306	596	6,293	490	3,910	478	3,585
	374	2,945	397	3,017	408	2,413	295	1,796	345	1,379
	498	3,802	496	3,942	537	3,483	378	2,563	442	1,982
	555	5,123	612	6,408	656	4,561	510	3,855	551	2,681
年 度	美 術 工 芸 室		視 聴 覚 室		調 理 実 習 室		陶 芸 室		保 育 室	
	件 数	人 数	件 数	人 数	件 数	人 数	件 数	人 数	件 数	人 数
平成 30 年度 令和 元 年度 2 3 4	479	4,578	760	15,553	197	2,290	255	941	388	2,421
	482	4,368	744	14,081	153	1,706	242	775	329	2,402
	318	2,518	424	5,304	37	231	163	460	120	296
	380	3,000	614	7,490	53	373	192	493	180	565
	414	4,027	768	11,119	144	1,443	166	461	201	915

資料：地域文化部文化・生涯学習課

(2) 生涯学習センター分館(平成26年4月開設)

年 度	総 数		講 座 室 (1)		講 座 室 (2)		講 座 室 (3)		講 座 室 (4)	
	件 数	人 数	件 数	人 数	件 数	人 数	件 数	人 数	件 数	人 数
平成 30 年度 令和 元 年度 2 3 4	4,737	52,229	216	2,246	188	1,623	397	3,543	342	3,768
	4,540	49,366	217	2,209	172	1,474	381	3,332	327	3,555
	3,426	29,570	141	1,025	91	648	193	1,479	243	2,301
	4,706	34,377	190	1,353	164	1,006	293	1,908	366	2,897
	5,441	43,827	303	2,689	303	1,982	414	2,834	489	3,912
年 度	講 座 室 (5)		講 座 室 (6)		講 座 室 (7)		講 座 室 (8)		講 座 室 (9)	
	件 数	人 数	件 数	人 数	件 数	人 数	件 数	人 数	件 数	人 数
平成 30 年度 令和 元 年度 2 3 4	362	6,624	190	1,761	150	1,326	109	1,822	116	2,077
	339	6,081	177	1,612	143	1,249	101	1,692	110	1,975
	241	3,387	96	653	44	310	148	1,742	131	1,928
	387	4,309	261	1,187	159	855	104	1,215	99	1,588
	529	6,269	369	2,023	270	1,603	-	-	-	-
年 度	和 室		料 理 室		工 作 室		美 術 室		音 楽 室 (1)	
	件 数	人 数	件 数	人 数	件 数	人 数	件 数	人 数	件 数	人 数
平成 30 年度 令和 元 年度 2 3 4	148	1,606	32	556	253	2,591	389	2,715	673	9,910
	138	1,541	30	530	249	2,500	375	2,658	640	9,343
	63	412	37	432	205	1,927	315	1,785	556	5,315
	55	287	49	226	261	2,159	428	2,425	739	7,248
	-	-	35	354	283	2,305	370	2,587	887	10,300
年 度	音 楽 室 (2)		陶 芸 室		保 育 室		学 習 室			
	件 数	人 数	件 数	人 数	件 数	人 数	件 数	人 数	件 数	人 数
平成 30 年度 令和 元 年度 2 3 4	538	5,586	566	3,711	68	764	-	6,028		
	517	5,304	563	3,648	61	663	-	6,745		
	419	2,367	480	3,636	23	223	-	4,506		
	642	3,695	489	1,873	20	146	-	4,230		
	703	4,890	486	2,079	-	-	-	3,782		

注：(1)「講座室(3)(4)」、「講座室(4)(5)」、「講座室(3)(4)(5)」および「音楽室(1)(2)」のように複数施設を1つのものとして利用した場合の利用者数は、それぞれ個々の施設(「講座室(3)」「講座室(4)」「講座室(5)」、「音楽室(1)」「音楽室(2)」)に按分して割り振った。

(2) 学習室の人数は、総数に含めていない。

(3) 講座室(8)・(9)、和室、保育室は、新型コロナウイルスワクチン配送センターとして利用のため、令和4年4月1日から令和5年3月31日まで貸出を休止した。

資料：地域文化部文化・生涯学習課

表77 春日町青少年館（昭和45年1月開設）

(1) 団体別利用状況

年 度	総 数		青 少 年 団 体		生 涯 学 習 団 体		一 般 団 体	
	件 数	人 数	件 数	人 数	件 数	人 数	件 数	人 数
平成 30 年度 令和 元 年度 2 3 4	5,420	73,375	1,886	23,637	1,525	18,684	270	2,167
	5,341	67,469	1,887	21,344	1,433	17,983	324	3,060
	3,927	41,433	1,409	14,768	1,312	15,622	171	1,099
	4,509	47,759	1,433	15,458	1,453	16,992	232	1,401
4	4,821	54,248	1,430	15,704	1,589	19,113	317	2,072
年 度	官 公 署		館 主 催 事 業		そ の 他			
	件 数	人 数	件 数	人 数	件 数	人 数	件 数	人 数
平成 30 年度 令和 元 年度 2 3 4	218	3,009	1,513	25,803	8	75		
	160	2,491	1,536	22,588	1	3		
	185	1,508	847	8,407	3	29		
	260	2,350	1,126	11,476	5	82		
4	243	3,176	1,237	14,101	5	82		

資料：子ども家庭部青少年課

(2) 部屋別利用者数

年 度	総 数	会 議 室	料 理 室	和 室	実 習 室	教 室	多 目 的 室	レ ク ホ ール	学 習 室	談 話 室
平成 30 年度 令和 元 年度 2 3 4	72,393	4,725	1,551	3,828	6,490	9,314	13,252	24,375	6,414	2,444
	66,234	3,905	1,600	4,001	5,491	7,953	11,157	23,167	6,353	2,607
	41,433	2,114	608	2,332	3,044	5,211	7,106	17,373	3,611	34
	47,759	2,778	605	2,925	3,264	6,382	9,058	18,894	3,853	-
4	54,248	3,803	1,021	3,086	3,746	6,273	9,638	22,333	4,348	-

注：全館利用分については含めていないため、団体別利用状況とは数値が一致しない場合がある。

資料：子ども家庭部青少年課

表78 南大泉青少年館（平成5年6月開設）

(1) 団体別利用状況

年 度	総 数		青 少 年 団 体		生 涯 学 習 団 体		一 般 団 体	
	件 数	人 数	件 数	人 数	件 数	人 数	件 数	人 数
平成 30 年度 令和 元 年度 2 3 4	2,925	22,330	308	3,964	439	4,250	1,091	1,923
	2,744	21,614	340	4,280	377	3,624	933	1,711
	2,165	15,281	245	2,689	259	2,286	817	1,209
	2,533	15,727	281	2,567	304	2,496	974	1,808
4	2,774	17,882	264	2,675	410	3,314	953	2,151
年 度	官 公 署		館 主 催 事 業		そ の 他			
	件 数	人 数	件 数	人 数	件 数	人 数	件 数	人 数
平成 30 年度 令和 元 年度 2 3 4	84	1,923	410	9,459	593	811		
	81	1,641	400	9,392	613	966		
	96	1,155	331	7,501	417	441		
	100	1,232	361	7,093	513	531		
4	146	1,723	382	7,374	619	645		

資料：子ども家庭部青少年課

(2) 部屋別利用者数

年 度	総 数	レ ク ホ ール	教 室	和 室	音 楽 練 習 室	臨 時 学 習 室 ( 教 室 )
平成 30 年度 令和 元 年度 2 3 4	22,330	8,949	1,320	1,448	2,206	8,407
	21,614	8,999	950	1,221	1,939	8,505
	15,281	5,514	325	880	1,470	7,092
	15,727	5,940	445	848	1,829	6,665
4	17,882	7,173	695	1,273	1,840	6,901

注：全館利用分については含めていないため、団体別利用状況とは数値が一致しない場合がある。

資料：子ども家庭部青少年課

表79 地区区民館

地区区民館名 (開設年月)	総数	個人利用					団体利用
		高齢者	児童	学童クラブ	びよびよ	一般	
総数	1,311,788	46,341	239,004	62,053	22,458	34,585	907,347
豊玉北 (昭和52年5月)	33,484	2,573	6,424	-	-	127	24,360
高松 (昭和53年9月)	44,983	223	9,637	3,998	-	258	30,867
桜台 (昭和53年10月)	43,571	1,280	7,378	7,296	-	150	27,467
北町 (昭和53年10月)	81,110	602	10,488	-	-	575	69,445
早宮 (昭和54年5月)	43,310	2,108	11,263	-	-	319	29,620
下石神井 (昭和54年5月)	40,131	379	3,207	4,604	-	643	31,298
貫井 (昭和54年8月)	125,945	5,160	34,024	11,924	-	110	74,727
富士見台 (昭和55年9月)	54,540	693	10,634	-	-	2,546	40,667
北町第二 (昭和55年10月)	45,523	1,122	13,218	-	-	131	31,052
氷川台 (昭和55年10月)	62,176	1,276	18,523	7,849	-	599	33,929
大泉学園 (昭和56年3月)	32,214	888	7,750	-	-	416	23,160
北大泉 (昭和57年5月)	6,718	997	690	-	-	19	5,012
旭町南 (昭和58年7月)	127,699	8,634	11,742	-	-	24,385	82,938
東大泉 (昭和59年4月)	80,631	1,772	7,773	7,927	-	666	62,493
田柄 (昭和59年4月)	58,027	3,092	9,404	-	5,165	57	40,309
西大泉 (昭和59年4月)	69,237	882	15,150	7,998	-	186	45,021
関町北 (昭和60年4月)	73,991	1,118	19,228	10,457	-	535	42,653
春日町南 (昭和60年4月)	59,422	4,240	10,343	-	9,733	1,085	34,021
立野 (昭和61年4月)	50,146	1,074	7,606	-	7,560	338	33,568
南大泉 (昭和61年4月)	71,399	3,945	15,337	-	-	707	51,410
旭町北 (平成2年5月)	39,190	1,024	5,061	-	-	162	32,943
光が丘 (平成6年4月)	68,341	3,259	4,124	-	-	571	60,387

注：(1) 旭町南地区区民館の一般利用・団体利用の数値と光が丘地区区民館の団体利用の数値は、特別施設利用者数を含む数値である。  
 (2) 北大泉地区区民館は、令和4年6月から工事により休館した。

資料：地域文化部地域振興課、こども家庭部子育て支援課、子ども家庭支援センター

表80 厚生文化会館（昭和48年5月開設）

年 度	総数	児童室	敬老室	集 会 室				
				総 数		大 会 議 室		
	人 数	人 数	人 数	件 数	人 数	件 数	人 数	
平成 30 年度	69,129	33,169	13,412	2,929	22,548	804	11,743	
令和 元 年度	65,585	31,260	11,995	3,089	22,330	833	11,200	
2	34,898	19,043	3,321	2,179	12,534	611	7,563	
3	42,357	25,178	2,289	2,369	14,890	730	9,544	
4	51,449	28,793	2,914	2,735	19,742	884	12,146	
年 度	集 会 室							
	小 会 議 室		視 聴 覚 室		和 室 ( 茶 室 )		料 理 実 習 室	
	件 数	人 数	件 数	人 数	件 数	人 数	件 数	人 数
平成 30 年度	741	2,851	862	4,539	439	2,629	83	786
令和 元 年度	809	3,251	927	4,660	408	2,155	112	1,064
2	549	1,374	675	1,899	290	1,316	54	382
3	556	1,377	718	2,192	301	1,217	64	560
4	643	1,849	750	3,184	333	1,656	125	907

資料：福祉部管理課

表81 地域集会所

(令和4年度)

地域集会所名(開設年月)	総数		集 会 室		和 室		会 議 室 等	
	件数	人数	件数	人数	件数	人数	件数	人数
総 数	73,563	441,348	38,058	235,458	19,599	105,895	15,906	99,995
石神井台(昭和60年10月)	2,485	22,229	961	11,342	508	3,695	1,016	7,192
上石神井北(昭和60年10月)	2,656	13,212	618	4,795	1,424	4,801	614	3,616
南田中(昭和62年4月)	1,298	10,541	421	6,503	633	2,833	244	1,205
谷原(昭和62年4月)	1,016	7,750	345	3,349	378	2,766	293	1,635
旭丘(昭和63年2月)	3,358	15,918	1,093	3,874	993	3,960	1,272	8,084
中村(平成元年2月)	2,830	31,277	1,404	16,250	996	10,557	430	4,470
向山(平成元年5月)	2,390	8,472	915	3,282	890	3,305	585	1,885
土支田(平成3年4月)	3,248	15,402	1,618	7,161	983	4,151	647	4,090
大泉町(平成4年3月)	1,830	8,762	849	4,742	784	3,201	197	819
高野台(平成5年4月)	3,498	15,148	1,768	6,059	1,062	5,709	668	3,380
大泉学園町(平成5年4月)	2,345	10,997	1,063	3,860	988	5,764	294	1,373
三原台(平成6年8月)	2,650	12,179	761	3,302	1,333	6,106	556	2,771
北町(平成6年8月)	1,842	8,009	876	2,849	647	3,900	319	1,260
東大泉(平成8年4月)	2,726	13,951	1,199	6,822	1,093	4,033	434	3,096
小竹(平成9年11月)	1,943	11,399	1,135	6,124	808	5,275	-	-
石神井台みどり(平成10年4月)	2,848	14,031	1,118	5,869	1,165	4,993	565	3,169
関町(平成15年2月)	2,889	15,946	1,374	6,930	-	-	1,515	9,016
大泉北(昭和45年12月)	1,296	8,442	1,060	7,118	236	1,324	-	-
旭町(昭和46年3月)	824	3,944	640	3,038	184	906	-	-
田柄(昭和47年12月)	1,977	16,459	1,119	9,393	278	1,945	580	5,121
南大泉(昭和47年12月)	1,880	11,565	1,460	9,247	420	2,318	-	-
上石神井南(昭和48年8月)	3,410	21,285	1,509	10,631	-	-	1,901	10,654
土支田中央(昭和48年11月)	3,041	24,620	1,447	8,873	499	5,939	1,095	9,808
東大泉中央(昭和50年5月)	4,780	23,493	2,755	14,501	2,025	8,992	-	-
早宮(昭和50年6月)	2,733	16,629	2,096	11,444	637	5,185	-	-
桜台(昭和51年1月)	5,831	34,967	4,980	28,262	-	-	851	6,705
春日町(昭和52年8月)	2,392	16,995	1,418	10,248	635	4,237	339	2,510
練馬高野台駅前(平成29年4月)	1,272	15,687	875	11,480	-	-	397	4,207
豊玉(平成29年8月)	2,275	12,039	1,181	8,110	-	-	1,094	3,929

注：会議室等の欄について、旭丘地域集会所はホール、関町地域集会所・上石神井南地域集会所・土支田中央地域集会所は会議室と多目的室、それ以外の集会所は会議室の数値をそれぞれ記載している。

資料：地域文化部地域振興課

表82 男女共同参画センターえーる(昭和62年4月開設)

(1) 部屋別利用状況

年 度	総 数		会 議 室		視 聴 覚 室		録 音 室		和 室 ( 大 )		和 室 ( 小 )	
	件数	人数	件数	人数	件数	人数	件数	人数	件数	人数	件数	人数
平成30年度	4,206	44,143	639	6,527	655	13,904	584	2,718	455	3,639	435	2,712
令和元年度	5,176	52,682	685	6,598	675	14,127	583	2,992	533	4,031	508	2,780
2	4,006	29,873	485	3,505	537	6,887	365	1,224	417	2,749	340	1,355
3	4,993	39,553	645	5,067	784	10,063	393	1,445	528	3,213	437	1,540
4	6,212	54,903	772	6,751	946	13,605	548	2,269	692	4,695	618	2,618
年 度	第1研修室		第2研修室		第3研修室		保 育 室					
	件数	人数	件数	人数	件数	人数	件数	人数				
平成30年度	480	5,528	316	3,207	394	3,868	248	2,040				
令和元年度	682	7,626	480	5,370	579	5,940	451	3,218				
2	576	4,441	453	3,495	498	4,040	335	2,177				
3	663	5,444	546	4,133	594	5,164	403	3,484				
4	810	7,231	609	5,139	680	6,150	537	6,445				

資料：総務部人権・男女共同参画課

(2) 相談室および図書・資料室利用状況

年 度	相 談 室		図 書 室		資 料 室	
	利 用 人 数	登 録 者 数	登 録 者 数	貸 出 冊 数		
平成30年度	4,405	1,674	1,674	6,307		
令和元年度	4,515	1,859	1,859	6,898		
2	4,358	1,083	1,083	5,781		
3	4,812	1,008	1,008	7,005		
4	5,664	1,021	1,021	7,422		

注：「相談室」の人数は、電話相談の人数を含む。

資料：総務部人権・男女共同参画課



表83 石神井公園区民交流センター（平成14年4月開設）

年 度	総 数		展 示 室 兼 集 会 室 ( 集 会 利 用 )		展 示 室 兼 集 会 室 ( 展 示 利 用 )		大 会 議 室 ( 全 面 利 用 )	
	団 体 数	人 数	団 体 数	人 数	団 体 数	人 数	団 体 数	人 数
平 成 30 年 度	7,549	122,882	675	36,041	20	3,802	931	27,645
令 和 元 年 度	7,260	115,084	639	37,747	29	458	913	26,197
2	4,633	42,978	395	10,986	32	712	535	8,932
3	4,548	41,520	680	15,962	27	629	-	-
4	5,436	52,320	832	21,042	35	1,163	-	-

年 度	大 会 議 室 ( 1 )		大 会 議 室 ( 2 )		会 議 室 ( 1 )		会 議 室 ( 2 )	
	団 体 数	人 数	団 体 数	人 数	団 体 数	人 数	団 体 数	人 数
平 成 30 年 度	3	31	-	-	887	8,685	801	6,443
令 和 元 年 度	5	92	1	22	835	7,391	790	6,625
2	9	156	2	39	591	4,049	517	3,055
3	-	-	-	-	692	5,037	693	4,251
4	-	-	-	-	828	6,092	808	4,943

年 度	会 議 室 ( 3 )		和 室 ( 1 )		和 室 ( 2 )		研 修 室	
	団 体 数	人 数	団 体 数	人 数	団 体 数	人 数	団 体 数	人 数
平 成 30 年 度	776	8,140	681	4,776	667	3,716	849	8,745
令 和 元 年 度	730	7,805	674	4,710	669	3,548	788	7,186
2	499	3,569	458	2,350	460	1,903	547	3,306
3	701	5,495	632	3,482	576	2,825	-	-
4	838	6,679	734	3,903	741	3,938	-	-

年 度	テ ス ト 室		料 理 実 習 室		保 育 室		消 費 生 活	ワ ー ク サ ポ ー ト
	団 体 数	人 数	団 体 数	人 数	団 体 数	人 数	相 談 件 数	ね り ま 相 談 件 数
平 成 30 年 度	677	6,926	454	7,246	128	686	5,862	12,562
令 和 元 年 度	641	6,001	427	6,712	119	590	6,103	12,028
2	383	2,272	167	1,559	38	90	5,283	8,669
3	509	3,742	-	-	38	97	5,194	11,699
4	583	4,418	-	-	37	142	5,394	12,122

注：(1) 消費生活相談件数およびワークサポートねりま相談件数は、総数に含まない。  
 (2) 新型コロナウイルスワクチンの接種会場および保管施設として利用するため、令和3年3月24日～令和5年3月31日において、大会議室・研修室・料理実習室の貸出を休止した。

資料：産業経済部経済課

表84 向山庭園（昭和55年4月開設）

年 度	利 用 者 数						庭園鑑賞者数
	計	和 室 第 一	和 室 第 二	和 室 第 三	茶 室	多 目 的 室 等	
平 成 30 年 度	23,022	4,207	4,851	5,644	3,889	4,431	24,169
令 和 元 年 度	17,216	3,209	3,666	4,218	2,727	3,396	54,819
2	9,011	1,594	1,889	2,157	1,531	1,840	62,090
3	10,619	1,758	1,871	2,783	1,831	2,376	61,020
4	14,620	2,546	2,982	3,408	2,621	3,063	61,286

注：「多目的室等」の数値は、多目的室と日本庭園の利用者数である。

資料：地域文化部文化・生涯学習課

表85 勤労福祉会館（昭和60年8月開設）

年 度	利 用 者 総 数		集 会 室		会 議 室 ( 小 )		会 議 室 ( 中 )	
	人 数	件 数	件 数	人 数	件 数	人 数	件 数	人 数
平 成 30 年 度	182,841	947	46,397	767	7,239	739	13,333	
令 和 元 年 度	181,362	896	55,790	777	7,530	713	12,772	
2	66,845	563	18,388	450	2,339	501	4,805	
3	96,915	658	32,703	528	2,924	664	7,444	
4	112,599	409	27,815	308	2,003	821	9,499	

年 度	会 議 室 ( 大 )		和 室 ( 小 )		和 室 ( 大 )		職 業 講 習 室 兼 会 議 室	
	件 数	人 数	件 数	人 数	件 数	人 数	件 数	人 数
平 成 30 年 度	757	23,213	795	5,682	642	10,844	831	11,400
令 和 元 年 度	731	21,769	842	5,793	646	10,394	807	10,329
2	549	8,580	384	1,677	413	4,046	607	3,787
3	713	12,632	553	2,305	420	4,116	781	4,954
4	835	16,106	746	3,493	309	3,304	933	6,869

年 度	音 楽 室		料 理 室		ト レ ー ニング 室	展 示 コー ナー	囲 碁 ・ 将 棋 コー ナー	卓 球 開 放
	件 数	人 数	件 数	人 数	人 数	件 数	人 数	人 数
平 成 30 年 度	888	14,670	372	4,310	40,076	163	5,514	163
令 和 元 年 度	953	13,963	332	4,287	34,035	168	4,561	139
2	764	4,869	145	1,370	13,252	62	3,730	2
3	912	6,513	234	2,430	16,491	100	4,403	-
4	1,057	9,302	375	4,014	24,992	132	5,202	-

注：新型コロナウイルスワクチンの接種会場および保管施設として利用するため、令和4年2月1日～令和4年5月31日と令和4年11月1日～令和5年3月29日において、集会室・会議室(小)・和室(大)の貸出を休止した。

資料：産業経済部経済課

表86 東京中高年齢労働者福祉センター(サンライフ練馬)(昭和56年4月開設)

年 度			利 用 者 総 数		体 育 室		ト レ ー ニ ン グ 室	
			人 数	人 数	件 数	人 数	件 数	人 数
平 成 令 和	30 元 2 3 4	年 度 年 度	125,397		19,834		52,567	
			129,366		20,051		54,140	
			73,403		14,417		28,656	
			67,425		-		34,912	
			83,072		-		43,361	
年 度			和 室 第 一		和 室 第 二		会 議 室	
			件 数	人 数	件 数	人 数	件 数	人 数
平 成 令 和	30 元 2 3 4	年 度 年 度	565	7,309	522	4,130	595	8,652
			597	8,475	550	4,317	572	8,089
			379	4,119	347	2,085	433	4,657
			571	5,697	524	3,009	375	3,696
			613	6,601	601	3,517	609	6,476
年 度			研 修 室 第 一		研 修 室 第 二		ク ラ ブ 室	
			件 数	人 数	件 数	人 数	件 数	人 数
平 成 令 和	30 元 2 3 4	年 度 年 度	816	11,384	656	8,359	432	4,397
			855	11,173	720	8,629	410	3,983
			590	6,404	491	5,212	259	1,976
			808	8,531	759	8,101	-	-
			850	10,199	781	8,885	-	-
年 度			職 業 講 習 室		職 業 相 談 室			
			件 数	人 数	件 数	人 数		
平 成 令 和	30 元 2 3 4	年 度 年 度	498	5,323	532	3,442		
			588	6,146	649	4,363		
			469	3,810	409	2,067		
			-	-	595	3,479		
			-	-	672	4,033		

注：新型コロナウイルスワクチンの接種会場および保管施設として利用するため、令和3年3月24日～令和5年3月31日において、体育室・クラブ室・職業講習室・会議室( )の貸出を休止した。

：会議室は令和3年9月1日～令和4年3月31日まで

資料：産業経済部経済課

表87 区民・産業プラザ(平成26年4月開設)

年 度			利 用 者 総 数		研 修 室 1		研 修 室 2		研 修 室 3		
			人 数	人 数	件 数	人 数	件 数	人 数	件 数	人 数	
平 成 令 和	30 元 2 3 4	年 度 年 度	223,425		747	43,084	959	27,778	770	14,291	
			200,918		696	39,006	936	24,610	744	12,832	
			67,827		529	16,466	602	10,965	488	5,302	
			116,667		698	25,180	840	17,437	671	8,110	
			169,970		753	36,010	950	21,753	800	11,361	
年 度			研 修 室 4		研 修 室 5		多 目 的 室 1・2		ホ ー ル		産 業 イベント コー ナー
			件 数	人 数	件 数	人 数	件 数	人 数	件 数	人 数	件 数
平 成 令 和	30 元 2 3 4	年 度 年 度	679	11,065	703	12,187	1,299	17,047	592	97,973	193
			689	10,620	668	11,639	1,245	15,032	555	87,179	183
			408	4,532	414	4,508	793	6,652	331	19,402	-
			568	7,107	589	7,110	975	8,249	389	43,474	128
			742	10,524	759	10,304	1,173	11,348	549	68,670	151

注：産業イベントコーナーは、新型コロナウイルス感染症拡大防止のための休館と産業融資あっせん窓口として使用したため、令和2年度における貸出を休止した。

資料：産業経済部経済課

表88 図書館

(1) 所蔵資料数

(令和5年3月31日現在)

区 分	総 数	光 が 丘	練 馬	石 神 井	平 和 台	大 泉	関 町
		(平成7年2月)	(昭和37年8月)	(昭和45年12月)	(昭和51年7月)	(昭和55年2月)	(昭和57年9月)
一 般 書	1,225,473	213,302	104,183	164,618	105,425	154,139	93,863
青 少 年 向 け	93,343	16,036	3,135	12,725	4,971	10,061	9,643
児 童 書	565,627	100,329	42,810	49,518	49,664	64,254	48,273
そ の 他 図 書	1,243	1,243	-	-	-	-	-
点 字 図 書	2,414	1,242	1,172	-	-	-	-
視 覚 障 害 者 用 録 音 図 書	4,122	4,122	-	-	-	-	-
雑 誌	49,797	13,468	3,207	2,814	3,597	3,451	6,269
点 字 雑 誌	299	299	-	-	-	-	-
視 覚 障 害 者 用 録 音 雑 誌	678	678	-	-	-	-	-
C D	99,564	18,392	11,272	7,669	7,486	8,228	6,772
カ セ ッ ト テ ー プ	1,267	61	122	168	386	214	51
レ コ ー ド	946	927	19	-	-	-	-
D V D	3,875	2,568	140	139	132	136	130
ビ デ オ	741	216	101	92	45	95	105
視 覚 障 害 者 用 C D	23	23	-	-	-	-	-
マ ル チ メ デ ィ ア デ ィ ー	148	148	-	-	-	-	-
昆 虫 標 本	4,995	-	-	-	-	-	-
マ イ ク ロ フ ィ ル ム	-	-	-	-	-	-	-

区 分	貫 井	稲 荷 山	小 竹	南 大 泉	南 大 泉 分 室	春 日 町	南 田 中
	(昭和60年7月)	(昭和63年5月)	(平成2年7月)	(平成5年6月)	(平成25年4月)	(平成8年8月)	(平成21年5月)
一 般 書	90,843	58,978	52,740	43,168	2,032	76,282	65,900
青 少 年 向 け	6,480	4,097	3,675	7,276	-	9,249	5,995
児 童 書	43,654	28,182	28,263	18,033	25,862	28,913	37,872
そ の 他 図 書	-	-	-	-	-	-	-
点 字 図 書	-	-	-	-	-	-	-
視 覚 障 害 者 用 録 音 図 書	-	-	-	-	-	-	-
雑 誌	4,158	3,323	2,306	1,980	201	2,695	2,328
点 字 雑 誌	-	-	-	-	-	-	-
視 覚 障 害 者 用 録 音 雑 誌	-	-	-	-	-	-	-
C D	7,263	4,420	8,142	4,665	-	9,170	6,085
カ セ ッ ト テ ー プ	129	2	76	-	-	58	-
レ コ ー ド	-	-	-	-	-	-	-
D V D	82	105	106	74	-	130	133
ビ デ オ	-	25	5	-	-	32	25
視 覚 障 害 者 用 C D	-	-	-	-	-	-	-
マ ル チ メ デ ィ ア デ ィ ー	-	-	-	-	-	-	-
昆 虫 標 本	-	4,995	-	-	-	-	-
マ イ ク ロ フ ィ ル ム	-	-	-	-	-	-	-

注：各図書館の名称の下に記載されている年月は、開設年月である。  
資料：教育振興部光が丘図書館

(2) 利用登録者数および来館者数

年 度 お よ び 図 書 館 名	個	人		団 体 数	来 館 者 数
		児 童	視 覚 障 害 者		
平 成 30 年 度	202,796	35,853	149	1,265	4,560,847
令 和 元 年 度	231,553	38,921	157	1,335	4,494,097
2	212,623	35,467	159	1,398	3,162,883
3	215,910	34,825	171	1,386	3,798,870
4	210,409	33,482	143	1,351	3,882,676
光 が 丘	39,084	5,595	143	166	627,106
練 馬	25,369	3,515	-	142	406,169
石 神 井	22,758	3,800	-	95	276,396
平 和 台	15,023	2,777	-	140	229,398
大 泉	15,001	2,873	-	135	246,065
関 町	14,991	2,280	-	139	266,341
貫 井	19,607	2,523	-	62	589,177
稲 荷 山	5,778	1,158	-	84	102,502
小 竹	10,994	1,597	-	77	209,790
南 大 泉	8,336	820	-	76	174,452
南 大 泉 分 室	3,682	1,994	-	22	56,399
春 日 町	11,635	1,687	-	106	319,619
南 田 中	7,206	2,029	-	107	169,706
高 野 台 受 取 窓 口	604	51	-	-	14,296
豊 玉 受 取 窓 口	770	63	-	-	22,960
石 神 井 公 園 駅 受 取 窓 口	3,164	229	-	-	77,161
大 泉 学 園 駅 受 取 窓 口	4,402	328	-	-	58,048
北 町 受 取 窓 口	876	95	-	-	15,145
上 石 神 井 受 取 窓 口	1,129	68	-	-	21,946

注：個人、団体の登録者数は各年度末現在の値である。  
資料：教育振興部光が丘図書館

## (3) 貸出数

年度 図書館名	個人貸出				団体貸出図書
	総数	図書・点字図書・録音図書	雑誌・点字雑誌・録音雑誌	視聴覚資料 (視覚障害者用資料含む)	
平成30年度	6,653,643	5,875,597	256,263	521,783	152,969
令和2年度	6,793,465	6,033,073	251,809	508,583	152,122
3	5,668,638	5,045,152	214,525	408,961	138,324
4	6,813,043	6,129,264	244,803	438,976	137,652
	6,647,846	6,010,404	232,098	405,344	138,139
光が丘	1,075,298	958,261	41,645	75,392	13,534
練馬	593,332	536,560	18,284	38,488	18,336
石神井	584,333	548,683	11,605	24,045	13,761
平和台	482,123	440,784	14,937	26,402	12,305
大泉	456,258	410,246	20,051	25,961	18,166
関町	497,710	444,694	18,761	34,255	11,532
貴井	600,294	548,689	19,452	32,153	7,260
稲荷山	175,926	157,344	9,595	8,987	11,846
小竹	385,625	338,954	12,371	34,300	9,788
南大泉	358,912	321,367	15,712	21,833	3,652
南大泉分室	135,818	131,838	1,868	2,112	1,465
春日町	452,085	407,485	16,613	27,987	8,792
南田中	307,208	275,565	13,418	18,225	7,702
高野台受取窓口	41,739	38,366	1,543	1,830	-
豊玉受取窓口	64,581	58,029	1,897	4,655	-
石神井公園駅受取窓口	183,174	168,213	6,132	8,829	-
大泉学園駅受取窓口	148,813	134,623	4,773	9,417	-
北町受取窓口	42,134	36,348	1,245	4,541	-
上石神井受取窓口	62,483	54,355	2,196	5,932	-

資料：教育振興部光が丘図書館

## (4) 資料予約受付状況(個人予約数)

図書館名	(令和4年度)		
	図書・点字図書・録音図書	雑誌・点字雑誌・録音雑誌	視聴覚資料 (視覚障害者用資料含む)
総数	1,995,464	81,161	223,449
光が丘	273,453	9,995	26,653
練馬	179,832	6,674	21,474
石神井	110,486	3,550	9,989
平和台	128,180	4,331	14,271
大泉	100,640	5,964	12,497
関町	145,620	6,518	23,132
貴井	182,009	8,084	19,225
稲荷山	38,897	1,529	4,426
小竹	114,675	4,755	23,568
南大泉	89,550	5,139	12,786
南大泉分室	29,454	744	2,126
春日町	116,777	5,927	12,408
南田中	74,001	3,833	7,127
高野台受取窓口	31,202	1,069	1,682
豊玉受取窓口	48,904	1,619	4,187
石神井公園駅受取窓口	143,484	4,902	8,448
大泉学園駅受取窓口	110,366	3,982	9,259
北町受取窓口	32,091	1,072	4,494
上石神井受取窓口	45,843	1,474	5,697

資料：教育振興部光が丘図書館

表89 体育館

(1) 利用者総数

年 度	総 数	総 合 体 育 館	桜 台 体 育 館	上石神井 体 育 館	平 和 台 体 育 館	光 が 丘 体 育 館	大泉学園町 体 育 館	中村南スポーツ 交 流 セ ン タ ー
平成 30 年 度	1,481,058	181,620	44,081	244,480	225,113	350,072	98,992	336,700
令和 元 年 度	1,450,632	167,443	43,347	222,947	183,437	326,095	196,160	311,203
2	785,170	112,980	33,949	120,944	152,188	69,736	129,952	165,421
3	916,659	118,241	36,933	169,597	167,859	180,610	146,633	96,786
4	1,111,847	65,160	41,531	195,686	184,440	217,692	179,556	227,782

注：(1) 大泉学園町体育館は、平成30年9月1日から平成31年3月31日まで改修工事のため休館した。  
 (2) 総合体育館の競技場は、令和元年7月1日から7月31日まで空調設備設置工事のため休場した。  
 (3) 平和台体育館の温水プールは、令和元年10月1日から令和2年3月31日まで改修工事のため休場した。  
 (4) 上石神井体育館の温水プールは、令和2年4月1日から9月30日まで改修工事のため休場した。  
 (5) 光が丘体育館は、令和2年10月1日から令和3年3月31日まで改修工事のため休館した。  
 (6) 中村南スポーツ交流センターは、令和3年4月1日から9月30日まで改修工事のため休館した。  
 (7) 総合体育館は、令和4年10月1日から令和5年3月31日まで改修工事のため休館した。

資料：地域文化部スポーツ振興課

(2) 総合体育館(昭和47年6月開設)

年 度	利用者総数	競 技 場					相 撲 場	ローラー スケート場
		体 操	バ ス ケ ッ ト	パ レ ー ボ ー ル	パ ド ミ ン ト ン	そ の 他		
平成 30 年 度	181,620	2,027	11,054	12,874	18,275	13,087		
令和 元 年 度	167,443	2,802	9,695	10,964	17,097	10,333		
2	112,980	-	8,288	8,188	17,007	3,190		
3	118,241	56	9,522	10,290	14,024	4,645		
4	65,160	351	3,593	6,284	7,532	3,176		

年 度	トレーニング 室	卓 球 場	柔 道 場	剣 道 場	弓 道 場	ライフル 射 撃 場	相 撲 場	ローラー スケート場
平成 30 年 度	42,432	20,835	11,805	25,668	10,593	717	1,035	11,218
令和 元 年 度	39,217	19,420	11,810	23,076	10,474	737	640	11,178
2	26,373	11,596	7,751	14,496	7,261	574	292	7,964
3	25,565	12,358	8,043	15,297	7,732	455	539	9,715
4	14,347	6,866	4,632	8,804	4,275	268	541	4,491

注：(1) 競技場は、令和元年7月1日から7月31日まで空調設備設置工事のため休場した。  
 (2) 令和4年10月1日から令和5年3月31日まで改修工事のため休館した。

資料：地域文化部スポーツ振興課

(3) 桜台体育館(昭和57年4月開設)

年 度	利用者総数	競 技 場				剣 道 場 兼 卓 球 場	柔 道 場
		パ レ ー ボ ー ル	パ ド ミ ン ト ン	卓 球	そ の 他		
平成 30 年 度	44,081	4,774	7,345	2,203	5,044	12,475	12,240
令和 元 年 度	43,347	3,896	7,708	2,113	5,773	11,829	12,028
2	33,949	1,317	6,131	1,719	4,722	10,968	9,092
3	36,933	2,320	5,402	2,088	4,929	11,845	10,349
4	41,531	2,211	6,349	1,951	5,531	12,635	12,854

資料：地域文化部スポーツ振興課

(4) 上石神井体育館(平成3年1月開設)

年 度	利用者総数	競 技 場				
		パ レ ー ボ ー ル	パ ド ミ ン ト ン	卓 球	バ ス ケ ッ ト	そ の 他
平成 30 年 度	244,480	2,061	31,859	7,230	6,721	15,313
令和 元 年 度	222,947	2,165	34,074	8,435	5,693	13,197
2	120,944	1,582	27,551	3,686	2,555	8,290
3	169,597	1,628	24,927	4,389	4,765	9,710
4	195,686	1,723	28,033	3,565	5,007	10,914

年 度	第一 武道 場 柔 道 等	第二 武道 場 卓 球 ・ 剣 道 等	ト レ ー ニ ン グ 室	温 水 プ ー ル
平成 30 年 度	13,588	15,855	46,002	105,851
令和 元 年 度	11,979	16,435	41,236	89,733
2 年 度	9,946	11,284	22,565	33,485
3	11,785	12,090	25,762	74,541
4	13,416	14,535	33,458	85,035

注：温水プールは、令和2年4月1日から9月30日まで改修工事のため休場した。

資料：地域文化部スポーツ振興課

138 区施設利用状況・区民相談

(5) 平和台体育館(平成5年11月開設)

年 度	利用者総数	競 技 場				
		バレーボール	バドミントン	卓 球	バスケット	そ の 他
平成30年度	225,113	4,781	19,917	26,817	8,734	10,846
令和元年度	183,437	4,454	20,660	27,250	8,521	12,747
2	152,188	5,065	15,118	19,403	6,168	7,718
3	167,859	4,092	15,909	18,994	6,417	8,296
4	184,440	4,597	16,365	18,502	7,266	9,321
年 度	第一 武道場 柔 道 等	第二 武道場 卓 球 ・ 剣 道 等	ト レ ー ニ ン グ 室	温 水 プ ー ル		
平成30年度	12,562	11,377	31,669	98,410		
令和元年度	11,997	11,440	30,909	55,459		
2	7,085	7,978	18,168	65,485		
3	7,728	8,867	19,285	78,271		
4	8,784	9,312	23,962	86,331		

注：温水プールは、令和元年10月1日から令和2年3月31日まで改修工事のため休場した。

資料：地域文化部スポーツ振興課

(6) 光が丘体育館(平成6年5月開設)

年 度	利用者総数	競 技 場				
		バレーボール	バドミントン	卓 球	バスケット	そ の 他
平成30年度	350,072	4,600	20,576	36,491	16,736	39,644
令和元年度	326,095	4,028	24,485	35,051	16,724	37,753
2	69,736	1,364	7,096	9,932	1,012	2,344
3	180,610	4,003	12,818	20,924	7,579	12,139
4	217,692	3,840	16,715	21,325	8,620	21,890
年 度	ト レ ー ニ ン グ 室	温 水 プ ー ル	ランニングコース	体 力 測 定 ・ 健 康 体 力 相 談 室		
平成30年度	84,096	146,566	1,184	179		
令和元年度	74,621	131,823	1,517	93		
2	14,160	33,534	272	22		
3	39,513	83,277	243	114		
4	53,549	91,297	289	167		

注：令和2年10月1日から令和3年3月31日まで改修工事のため休館した。

資料：地域文化部スポーツ振興課

(7) 大泉学園町体育館(平成9年8月開設)

年 度	利用者総数	競 技 場				
		バレーボール	バドミントン	卓 球	バスケット	そ の 他
平成30年度	98,992	1,443	6,589	7,902	4,967	4,771
令和元年度	196,160	3,184	17,431	18,557	9,646	11,710
2	129,952	2,281	14,569	15,107	5,123	7,365
3	146,633	1,701	14,562	15,083	4,732	8,795
4	179,556	2,707	16,169	17,451	8,003	9,365
年 度	第一 武道場 柔 道 等	第二 武道場 卓 球 ・ 剣 道 等	ト レ ー ニ ン グ 室	温 水 プ ー ル		
平成30年度	3,827	7,037	18,783	43,673		
令和元年度	7,206	16,063	37,918	74,445		
2	5,195	9,467	18,957	51,888		
3	6,003	9,683	23,797	62,277		
4	7,936	12,961	31,778	73,186		

注：平成30年9月1日から平成31年3月31日まで改修工事のため休館した。

資料：地域文化部スポーツ振興課

(8) 中村南スポーツ交流センター(平成21年1月開設)

年 度	利用者総数	多 目 的 ア リ ー ナ				
		バレーボール	バドミントン	卓 球	バスケット	そ の 他
平成30年度	336,700	5,615	6,906	17,075	8,159	15,454
令和元年度	311,203	5,122	6,744	16,677	9,253	11,648
2	165,421	3,712	8,159	11,366	2,364	6,357
3	96,786	2,127	3,692	4,476	1,593	5,306
4	227,782	6,692	6,479	11,980	4,228	10,304
年 度	武 道 場	プ レ イ ル ー ム	ト レ ー ニ ン グ 室	温 水 プ ー ル		
平成30年度	33,060	10,487	62,240	177,704		
令和元年度	31,835	8,580	62,041	159,303		
2	15,722	2,337	24,236	91,168		
3	9,608	1,982	16,224	51,778		
4	23,331	3,745	40,742	120,281		

注：令和3年4月1日から9月30日まで改修工事のため休館した。

資料：地域文化部スポーツ振興課

表90 スポーツ施設

年 度	利用 者 総 数	プ ー ル			庭 球 場	
		区 立		区 立		
		石 神 井 プ ー ル (50m) (昭和49年7月)	三 原 台 温 水 プ ー ル (25m) (昭和53年4月)	石 神 井 松 の 風 文 化 公 園 (7面) (平成26年4月)	豊 玉 中 公 園 庭 球 場 (3面) (昭和30年4月)	
平成30年度 令和元年度 2 3 4	587,988 643,590 595,003 603,273 699,967	48,879 39,162 38,227 32,921 34,227	108,476 93,337 76,223 41,692 85,431	47,566 47,827 43,985 50,199 50,726	23,238 22,843 19,909 23,765 25,443	

年 度	庭 球 場					
	区 立			区 立		
	び ぐ に 公 園 庭 球 場 (2面) (昭和62年4月)	土 支 田 庭 球 場 (7面) (平成元年5月)	夏 の 雲 公 園 庭 球 場 (4面) (平成元年4月)	大 泉 学 園 町 希 望 が 丘 公 園 運 動 場 (3面) (平成23年4月)	大 泉 さ く ら 運 動 公 園 運 動 場 (3面) (令和2年4月)	
平成30年度 令和元年度 2 3 4	5,973 5,034 5,205 6,385 6,326	41,084 38,958 36,994 41,903 42,714	43,361 43,930 37,258 40,767 42,030	16,440 25,103 22,919 27,324 28,884	- - 16,999 20,662 20,698	

年 度	成 人 用 野 球 場			運 動 場 等	
	区 立		区 立		
	学 田 公 園 野 球 場 (1面) (昭和30年3月)	北 大 泉 野 球 場 (2面) (昭和52年8月)	東 台 野 球 場 (2面) (昭和61年9月)	大 泉 さ く ら 運 動 公 園 運 動 場 (1面) (平成16年4月)	大 泉 学 園 町 希 望 が 丘 公 園 運 動 場 (1面) (平成23年4月)
平成30年度 令和元年度 2 3 4	12,435 10,678 9,963 11,640 11,172	15,412 14,093 9,597 13,357 13,632	16,851 16,404 16,675 20,385 24,032	86,414 92,749 72,045 66,140 85,068	10,146 1,386 32,983 45,616 46,747

年 度	運 動 場 等			
	区 立			暫 定 開 放
	石 神 井 松 の 風 文 化 公 園 (1面) (平成26年4月)	大 泉 運 動 場 (3面) (平成29年4月)	練 馬 総 合 運 動 場 公 園 (1面) (平成31年4月)	練 馬 総 合 運 動 場 少 年 野 球 場 (2面) (昭和53年6月)
平成30年度 令和元年度 2 3 4	38,270 36,712 32,757 32,635 37,876	47,125 57,239 40,179 43,280 47,348	- 74,971 58,126 58,348 69,656	26,318 23,164 24,959 26,254 27,957

注：(1) 各施設の名称の下に記載されている年月は、開設年月である。  
 (2) 大泉学園町希望が丘公園運動場(多目的運動場)は、令和元年5月7日から令和2年7月12日まで人工芝化および照明設置工事のため休場した。  
 (3) 練馬総合運動場(少年野球場を除く)は、平成29年7月28日から平成31年3月31日まで改修工事のため休場し、平成31年4月1日に練馬総合運動場公園としてリニューアルオープンした。少年野球場は、練馬総合運動場少年野球場として暫定開放を継続している。  
 (4) 北大泉野球場は、令和3年1月4日から2月28日まで防球フェンス工事のため休場した。  
 (5) 三原台温水プールは、令和3年10月1日から令和4年3月31日まで改修工事のため休場した。

資料：地域文化部スポーツ振興課

表91 リサイクルセンター

年 度			関 町 (平成9年3月開設)						
			大型木製家具等の展示販売			実 習 室		講座等の開催	
			販売点数	展示品	即売品	利用件数	登録団体	実施回数	人 数
平成 令和	30 元 2 3 4	年度 年度 年度 年度	45,145	16	45,129	328	50	199	3,987
			48,324	21	48,303	334	41	184	4,023
			31,817	9	31,808	282	39	41	296
			42,248	11	42,237	373	42	74	586
			50,474	19	50,455	461	34	143	1,263
年 度			春 日 町 (平成14年10月開設)						
			大型木製家具等の展示販売			多 目 的 室		講座等の開催	
			販売点数	展示品	即売品	利用件数	登録団体	実施回数	人 数
平成 令和	30 元 2 3 4	年度 年度 年度 年度	35,894	25	35,869	496	28	175	2,532
			40,814	17	40,797	278	31	174	2,719
			22,334	12	22,322	142	21	45	533
			26,331	9	26,322	163	23	82	808
			31,361	11	31,350	159	21	132	1,083
年 度			豊 玉 (平成21年4月開設)						
			大型木製家具等の展示販売			多 目 的 室 等		講座等の開催	
			販売点数	展示品	即売品	利用件数	登録団体	実施回数	人 数
平成 令和	30 元 2 3 4	年度 年度 年度 年度	22,785	25	22,760	1,431	134	130	2,052
			24,007	18	23,989	1,574	171	134	3,037
			14,591	10	14,581	732	187	33	279
			17,050	12	17,038	1,044	144	91	844
			18,533	12	18,521	1,341	117	128	1,170
年 度			大 泉 (平成29年4月開設)						
			大型木製家具等の展示販売			多 目 的 室 等		講座等の開催	
			販売点数	展示品	即売品	利用件数	登録団体	実施回数	人 数
平成 令和	30 元 2 3 4	年度 年度 年度 年度	13,376	22	13,354	628	24	103	1,175
			15,441	22	15,419	464	26	111	1,502
			12,701	14	12,687	415	38	44	369
			18,339	17	18,322	439	25	63	539
			20,288	15	20,273	666	30	106	989

資料：環境部清掃リサイクル課

表92 児童館

年 度			利用者総数	開設年月					
				平和台 (昭和45年6月)	栄 町 (昭和47年1月)	石神井 (昭和47年8月)	北大泉 (昭和48年1月)	光が丘 (昭和48年5月)	
平成 令和	30 元 2 3 4	年度 年度 年度 年度	714,291	40,489	33,125	28,718	25,426	51,217	
			658,940	37,204	26,340	30,683	25,313	48,014	
			360,859	23,571	14,084	17,159	12,838	30,674	
			532,024	26,621	20,835	27,097	19,278	41,433	
			560,139	26,525	24,715	26,595	22,205	44,093	
年 度			上石神井 (昭和48年8月)	開設年月					
				土支田 (昭和48年11月)	北町はるのひ (昭和48年12月)	中 村 (昭和49年7月)	南 田 中 (昭和49年11月)	北 町 (昭和50年2月)	
平成 令和	30 元 2 3 4	年度 年度 年度 年度	36,285	36,886	30,258	54,275	46,320	30,978	
			32,685	32,513	31,218	49,874	39,941	28,837	
			16,725	22,104	17,355	28,031	25,602	16,982	
			24,021	35,519	41,161	43,586	37,066	24,190	
			23,501	35,477	44,368	44,816	38,652	23,998	
年 度			関 町 (昭和50年6月)	開設年月					
				東大泉 (昭和51年2月)	石神井台 (昭和52年4月)	西大泉 (昭和52年5月)	三原台 (昭和53年4月)	光が丘なかよし (平成元年7月)	
平成 令和	30 元 2 3 4	年度 年度 年度 年度	34,623	70,917	46,126	27,833	36,319	84,496	
			32,699	65,362	46,620	25,192	40,377	66,068	
			16,948	25,788	24,563	15,920	19,677	32,838	
			24,717	29,709	32,236	24,966	25,357	54,232	
			26,054	32,133	28,777	28,495	29,324	60,411	

注：(1) 各館の名称の下に記載されている年月は、開設年月である。

(2) 光が丘なかよしにおける目的外利用分の件数については、126ページの表69に掲載している。

(3) 春日町児童館は、令和3年4月より北町はるのひ児童館に名称変更した。

資料：こども家庭部子育て支援課



表93 敬老館およびはつらつセンター

年 度	総 計	敬 老 館					
		計	大 泉 北 (昭和45年12月)	栄 町 (昭和47年1月)	石 神 井 (昭和47年8月)	春 日 町 (昭和48年12月)	中 村 (昭和49年7月)
平成30年度	443,682	224,634	18,760	16,840	18,309	17,782	22,263
令和元年度	408,360	204,431	17,983	16,076	15,922	15,286	22,445
2	158,128	69,919	4,570	4,849	5,509	6,083	6,356
3	165,625	70,456	-	7,471	5,971	-	9,038
4	195,743	77,473	6,258	9,176	7,232	-	-

年 度	敬 老 館							
	南 田 中 (昭和49年11月)	東 大 泉 (昭和51年2月)	石 神 井 台 (昭和52年4月)	西 大 泉 (昭和52年5月)	三 原 台 (昭和53年4月)	高 野 台 (平成14年4月)	上 石 神 井 (平成26年10月)	
平成30年度	20,759	19,978	14,720	18,185	22,478	15,263	19,297	
令和元年度	19,100	17,822	13,399	15,719	18,745	15,369	16,565	
2	7,656	6,130	5,453	7,627	4,755	5,527	5,404	
3	8,168	6,799	5,838	7,832	6,409	6,001	6,929	
4	7,931	6,990	5,859	8,729	10,191	7,544	7,563	

年 度	計	は つ ら つ セ ン タ ー			
		光 が 丘 (平成元年7月)	関 (平成7年10月)	豊 玉 (平成16年10月)	大 泉 (平成29年4月)
平成30年度	219,048	77,528	45,489	34,816	61,215
令和元年度	203,929	77,356	42,166	25,580	58,827
2	88,209	33,198	14,396	19,330	21,285
3	95,169	38,905	11,576	17,186	27,502
4	118,270	46,479	15,998	21,939	33,854

注：(1) 各館の名称の下に記載されている年月は、開設年月である。  
 (2) 春日町敬老館は、北町はるのひ地域包括支援センターおよび街かどケアカフェはるのひに機能転換し、令和3年3月31日に閉館した。  
 (3) 中村敬老館は、中村かしわ地域包括支援センターおよび街かどケアカフェかしわに機能転換工事のため、令和4年4月から5年3月まで休館し、令和5年3月31日に閉館した。  
 (4) はつらつセンター豊玉は、空調設備改修工事のため、令和元年10月から令和2年2月まで部分休館した。  
 (5) はつらつセンターのうち、光が丘と関における目的外利用分の件数については、それぞれ126ページの表69、127ページの表70に掲載している。  
 (6) 上記の数値は利用者の延べ人数である。

資料：高齢施策担当部高齢社会対策課

表94 心身障害者福祉集会所（平成元年7月開設）

年 度	利用者総数	集会室 (洋室)	集会室 (和室)	小和室	視聴覚室	調理室	印刷室	入浴
平成30年度	2,893	990	464	251	229	160	265	534
令和元年度	2,691	975	398	223	202	148	255	490
2	1,174	533	227	104	85	69	156	-
3	1,256	606	220	86	98	99	147	-
4	1,715	658	389	144	221	128	175	-

注：目的外利用分の件数については、126ページの表69に掲載している。

資料：福祉部障害者施策推進課

表95 障害者地域生活支援センター

(各年度末現在)

年 度	電 話 相 談 件 数	面 接 相 談 件 数	プ ロ グ ラ ム 参 加 者 数
平成30年度	20,729	6,250	30,492
令和元年度	19,932	5,644	28,544
2	22,436	4,671	15,476
3	24,617	6,214	20,145
4	23,630	5,185	22,177

注：障害者地域生活支援センターは現在、豊玉(平成15年12月開設)、光が丘(平成19年11月開設)、石神井(平成21年5月開設)、大泉(平成22年5月開設)の4か所で運営している。

資料：福祉部障害者施策推進課

表96 花とみどりの相談所（昭和62年4月開設）

年 度	園 芸 相 談 件 数	展 示 会 開 催 数	園 芸 教 室		講 座 等	
			回 数	参 加 人 数	回 数	参 加 人 数
平 成 30 年 度	3,466 (1,034)	32	15	293	46	701
令 和 元 年 度	3,368 (1,108)	33	16	311	45	720
2	-	-	-	-	-	-
3	-	-	-	-	-	-
4	-	-	-	-	-	-

注：(1) ( )内の数値は電話による相談で、内数である。

(2) 花とみどりの相談所は、令和2年4月1日から大規模改修工事のため休館し、四季の香ローズガーデンの開設に伴い、令和3年5月1日で閉館した。

資料：環境部みどり推進課

表97 四季の香ローズガーデン（令和3年5月開設）

年 度	入 園 者 数	園 芸 相 談 件 数	講 座 等	
			回 数	参 加 人 数
令 和 3 年 度	119,454	3,283 (1,025)	33	570
4	132,845	4,372 (1,485)	74	1,375

注：( )内の数値は電話による相談で、内数である。

資料：環境部みどり推進課

表98 牧野記念庭園（昭和33年12月開設）

年 度	入 園 者 数	園 芸 相 談 件 数	企 画 展		観 察 会		講 座 等	
			回 数	来 場 者 数	回 数	参 加 人 数	回 数	参 加 人 数
平 成 30 年 度	27,192	310 (70)	3	8,407	4	73	13	152
令 和 元 年 度	22,444	121 (35)	3	8,180	10	237	17	170
2	-	1330 (739)	3	6,379	-	-	-	-
3	-	- (-)	3	8,676	-	-	-	-
4	61,001	- (-)	4	20,946	-	-	-	-

注：(1) 令和2、3年度の入園者数は、機械故障のため集計なし。

(2) ( )内の数値は電話による相談で、内数である。

(3) 園芸相談の実施は、令和2年度をもって終了した。

(4) 観察会および講座等の実施は、令和元年度をもって終了した。

資料：環境部みどり推進課

表99 農業公園・緑地

年 度	土 支 田 農 業 公 園 (平成5年4月開設)	こ だ も の 森 緑 地 (平成27年4月開設)	中里郷士の森緑地(平成29年3月開設)			
	農 業 教 室 利 用 世 帯 数	入 園 者 数	入 園 者 数	ホ タ ル の 観 察 会		
				回 数	来 場 者 数	
平 成 30 年 度	99	41,733	11,644	12	950	
令 和 元 年 度	73	34,451	12,313	12	1,221	
2	95	31,978	7,771	12	557	
3	100	39,398	10,636	12	721	
4	100	34,347	10,903	12	1,022	

資料：環境部みどり推進課

表100 少年自然の家

年 度	軽井沢少年自然の家 (平成2年5月開設)		下田少年自然の家 (昭和45年7月開設)		武石少年自然の家 (本館昭和55年4月開設 新館平成6年12月開設)		岩井少年自然の家 (昭和60年5月開設)	
平 成 30 年 度	32,893	(17,229)	13,804	(12,224)	25,500	(14,633)	17,108	(13,494)
令 和 元 年 度	28,106	(15,288)	18,998	(17,337)	23,037	(12,598)	12,137	(9,556)
2	3,301	-	1,133	-	1,731	-	1,405	-
3	1,702	(1,012)	2,652	(2,062)	5,262	(1,750)	3,810	(2,791)
4	19,532	(11,835)	5,426	(5,426)	20,562	(12,052)	15,400	(12,044)

注：上記の数値は利用者の延べ人数であり、( )内の数値は小・中学校の校外授業利用者数で、内数である。

資料：教育振興部保健給食課

表101 区民相談取扱件数

年 度		総 数	一般区民相談	法 律 相 談	交通事故相談	身の上相談	税 務 相 談	人権擁護相談
平成 令和	30 年度	21,093	16,064	3,229	168	351	487	15
	元 年度	20,458	15,400	3,035	159	346	550	13
	2 年度	15,963	12,417	2,254	86	242	490	1
	3 年度	18,554	14,295	2,670	79	260	547	2
	4 年度	21,394	16,501	2,971	80	318	572	7
年 度		行政相談	不動産取引 事前相談	心の相談	表示登記(調査・ 測量)相談	暮らしと事業の 手続相談	権利登記・ 供託相談	
平成 令和	30 年度	99	147	320	41	37	135	
	元 年度	184	190	374	40	48	119	
	2 年度	2	117	269	1	23	61	
	3 年度	29	156	392	9	30	85	
	4 年度	86	185	440	58	48	128	

資料：区長室広聴広報課

表102 事業者相談取扱件数

年 度		総 数	総合相談	専 門 相 談			
				起業・創業	労 務	販路拡大	経 営
平成 令和	30 年度	1,306	400	272	58	215	73
	元 年度	1,426	479	276	67	180	99
	2 年度	2,025	842	190	120	131	315
	3 年度	1,484	479	273	82	101	76
	4 年度	1,670	479	289	88	108	69
年 度		専 門 相 談		出張相談	合同経営相談会	ワンストップ 相 談	
		税 務	法 律				
平成 令和	30 年度	117	41	94	36	-	
	元 年度	148	37	97	43	-	
	2 年度	126	66	32	20	183	
	3 年度	158	79	33	39	164	
	4 年度	176	82	18	46	315	

注：ワンストップ相談は令和2年度から事業を開始した。

資料：産業経済部経済課

表103 福祉相談取扱件数

年 度		総 数	生活相談	児童相談	身体障害者 相談	知的障害者 相談	高 齢 者 相談	母子・父子 相談	婦人相談	家庭相談	そ の 他
平成 令和	30 年度	288,298	5,383	4,978	73,147	23,869	165,157	6,569	1,888	5,415	1,892
	元 年度	308,302	5,560	5,568	69,763	24,586	181,929	10,200	2,852	6,009	1,835
	2 年度	349,069	5,734	5,841	69,812	32,180	215,017	8,937	3,354	6,199	1,995
	3 年度	369,227	5,935	5,050	72,105	38,843	226,666	8,550	4,401	4,857	2,820
	4 年度	366,552	5,934	5,058	75,396	42,608	217,286	8,594	4,209	5,561	1,906

注：(1) 高齢者相談の件数は、区内25か所の地域包括支援センターで受付した相談件数の合計である。

(2) 高齢者相談以外の件数は、各総合福祉事務所で受付した相談件数の合計である。

資料：福祉部生活福祉課



# 9 福祉・社会保障・教育

生活保護、障害者福祉、高齢者福祉、社会保障、保育、学校に関する数値など

練馬区勢  
図表

土地  
気象  
人口

国勢調査

経済  
センサス

工業統計  
調査

農業

行財政  
議会

区施設利用  
状況  
区民相談

福祉  
社会保障  
教育

衛生  
環境

土木施設  
みどり

区民の  
暮らし  
関連

警察  
消防  
防災

特別区勢  
一覧



表104 生活保護

(1) 世帯数および人員

年 度	実 数		生 活 扶 助		住 宅 扶 助		教 育 扶 助	
	世 帯 数	人 員	世 帯 数	人 員	世 帯 数	人 員	世 帯 数	人 員
平成30年度 令和元年度 2 3 4	13,284	16,837	11,528	14,718	12,040	15,433	543	773
	13,278	16,889	11,845	14,936	12,116	15,234	580	831
	13,355	16,729	11,965	14,845	12,228	15,147	517	736
	13,451	16,607	12,015	14,700	12,316	15,022	474	673
	13,517	16,507	12,058	14,589	12,331	14,900	426	601

年 度	介 護 扶 助		医 療 扶 助		出 産 扶 助		生 業 扶 助		葬 祭 扶 助	
	世 帯 数	人 員	世 帯 数	人 員	世 帯 数	人 員	世 帯 数	人 員	世 帯 数	人 員
平成30年度 令和元年度 2 3 4	2,719	2,843	10,556	12,512	3	3	5,219	5,665	482	482
	2,817	2,938	12,898	16,092	7	7	4,519	4,669	456	456
	2,911	3,040	12,947	15,950	3	3	4,031	4,139	539	539
	3,023	3,151	13,068	15,867	1	1	3,745	3,769	468	468
	3,094	3,233	13,117	15,754	4	4	3,497	3,664	515	515

注：(1) 実数、生活扶助、住宅扶助、教育扶助、介護扶助、医療扶助は、各年度3月中に一日でも生活保護を受けていた人の数値である。

(2) 出産扶助、生業扶助、葬祭扶助は、各年度の累計値である。

資料：福祉部生活福祉課

(2) 保護費支出状況

年 度	総 額	生 活 扶 助	住 宅 扶 助	教 育 扶 助	介 護 扶 助	医 療 扶 助
	千円	千円	千円	千円	千円	千円
平成30年度 令和元年度 2 3 4	32,108,656	9,969,450	7,418,844	104,502	606,681	13,612,574
	31,751,131	9,680,818	7,344,340	90,299	622,686	13,642,881
	31,367,031	9,576,373	7,411,226	86,442	650,658	13,274,143
	31,830,516	9,502,046	7,434,617	78,845	678,734	13,765,478
	31,589,039	9,452,739	7,474,270	69,354	713,994	13,486,835

年 度	出 産 扶 助	生 業 扶 助	葬 祭 扶 助	保護施設委託費	就労自立給付金	進学準備給付金
	千円	千円	千円	千円	千円	千円
平成30年度 令和元年度 2 3 4	486	83,448	93,253	199,557	7,362	12,500
	1,046	63,183	87,530	202,114	9,835	6,400
	885	55,813	104,882	192,439	7,371	6,800
	306	52,472	92,788	212,395	7,236	5,600
	971	53,312	103,940	219,701	8,423	5,500

注：進学準備給付金の支給は平成30年6月から開始した。

資料：福祉部生活福祉課

(3) 保護の開始・廃止状況

年 度	申 請 受 理 件 数	取 り 下 げ 件 数	却 下 件 数	開 始 数		廃 止 数	
				世 帯	人 員	世 帯	人 員
平成30年度 令和元年度 2 3 4	1,491	43	39	1,406	1,990	1,468	1,790
	1,387	39	33	1,310	1,744	1,394	1,692
	1,479	42	32	1,454	1,749	1,406	1,668
	1,581	35	39	1,499	1,829	1,410	1,700
	1,759	45	56	1,674	2,028	1,600	1,894

資料：福祉部生活福祉課

図27 生活保護受給世帯数の推移【表104関連】

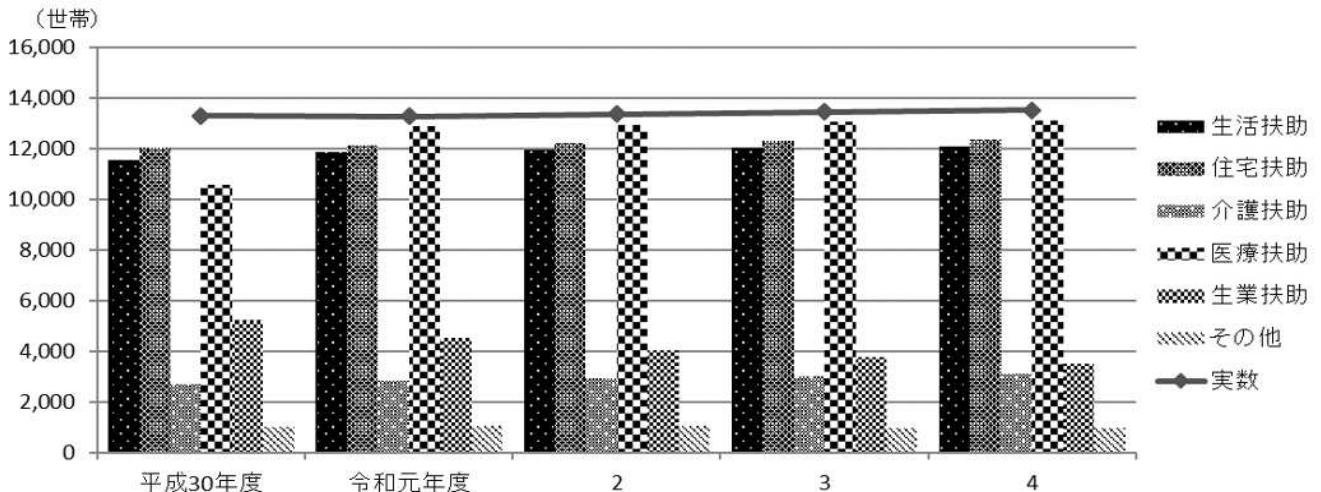

## 表105 資金貸付状況

## (1) 応急小口資金

(各年度末現在)

年 度	総 数		一 般 貸 付		特 別 貸 付	
	件 数	金 額	件 数	金 額	件 数	金 額
		千円		千円		千円
平成 30 年度	128	16,380	114	12,380	14	4,000
令和 元 年度	113	15,230	86	9,400	27	5,830
2	77	10,460	59	6,710	18	3,750
3	85	10,648	66	7,450	19	3,198
4	84	10,610	65	7,090	19	3,520

資料：福祉部生活福祉課

## (2) 母子・父子福祉資金

(各年度末現在)

年 度	総 数		貸 付 金 の 種 類 別 件 数					
	件 数	金 額	修 学	就学支度	技能習得	生 活	転 宅	そ の 他
		千円						
平成 30 年度	401	274,225	356	33	3	1	1	7
令和 元 年度	285	206,069	256	20	2	1	1	5
2	191	137,154	172	11	4	1	1	2
3	113	71,720	98	12	1	-	2	-
4	76	47,422	66	5	1	2	2	-

資料：福祉部生活福祉課

## (3) 女性福祉資金

(各年度末現在)

年 度	総 数		貸 付 金 の 種 類 別 件 数				
	件 数	金 額	修 学	就学支度	生 活	技能習得	そ の 他
		千円					
平成 30 年度	4	3,840	3	-	-	1	-
令和 元 年度	5	4,080	5	-	-	-	-
2	3	1,424	2	-	-	-	1
3	1	840	1	-	-	-	-
4	3	2,298	3	-	-	-	-

資料：福祉部生活福祉課

## (4) 高等学校進学準備資金・高齢者および障害者入院資金

(各年度末現在)

年 度	高等学校進学準備資金		高 齢 者 お よ び 障 害 者 入 院 資 金			
	総 数		総 数		貸付金の種類別件数	
	件 数	金 額	件 数	金 額	高 齢 者	障 害 者
		千円		千円		
平成 30 年度	10	621	36	3,950	36	-
令和 元 年度	11	501	33	3,960	33	-
2	6	291	23	3,370	23	-
3	10	485	44	4,990	44	-
4	7	381	12	1,290	12	-

資料：福祉部生活福祉課



表106 居宅生活支援

(1) ホームヘルパー派遣対象世帯数および派遣延べ回数

年 度		ひ と り 親	
		世 帯 数	延 べ 回 数
平成	30 年度	77	3,358
令和	元 年度	69	3,411
	2	54	2,782
	3	49	2,624
	4	54	3,092

資料：福祉部生活福祉課

(2) 障害者(児)ホームヘルパー派遣延べ人員および派遣延べ時間数

年 度		居 宅 介 護		移 動 支 援		重 度 訪 問 介 護	
		延 べ 人 員	延 べ 時 間	延 べ 人 員	延 べ 時 間	延 べ 人 員	延 べ 時 間
平成	30 年度	10,862	207,340	11,125	170,062	1,197	449,753
令和	元 年度	11,419	217,258	11,307	170,926	1,243	460,045
	2	11,393	225,482	9,229	133,936	1,247	478,594
	3	12,106	245,960	10,004	146,821	1,398	539,394
	4	12,611	245,670	10,738	160,719	1,425	532,639

資料：福祉部障害者サービス調整担当課

表107 身体障害者名簿登載者数

(各年度末現在)

年 度		総 数		視 覚 障 害		聴 覚 又 は 平 衡 機 能 障 害	
		18 歳 未 満	18 歳 以 上	18 歳 未 満	18 歳 以 上	18 歳 未 満	18 歳 以 上
平成	30 年度	481	19,862	27	1,417	112	1,873
令和	元 年度	491	19,914	30	1,434	111	1,933
	2	480	19,840	27	1,434	114	1,951
	3	494	19,698	30	1,454	115	1,966
	4	495	19,672	31	1,482	112	2,004

年 度		音 声 又 は 言 語 機 能 障 害		肢 体 不 自 由		内 部 障 害	
		18 歳 未 満	18 歳 以 上	18 歳 未 満	18 歳 以 上	18 歳 未 満	18 歳 以 上
平成	30 年度	-	244	252	9,399	90	6,929
令和	元 年度	-	250	259	9,286	91	7,011
	2	2	255	249	9,122	88	7,078
	3	-	259	263	8,927	86	7,092
	4	1	261	263	8,790	88	7,135

資料：福祉部障害者サービス調整担当課

表108 知的障害者名簿登載者数

(各年度末現在)

年 度		総 数		最 重 度		重 度		中 度		軽 度	
		18 歳 未 満	18 歳 以 上	18 歳 未 満	18 歳 以 上	18 歳 未 満	18 歳 以 上	18 歳 未 満	18 歳 以 上	18 歳 未 満	18 歳 以 上
平成	30 年度	1,105	3,867	33	157	255	1,030	245	896	572	1,784
令和	元 年度	1,103	3,947	32	164	241	1,048	253	894	577	1,841
	2	1,104	4,021	28	164	245	1,067	253	901	578	1,889
	3	1,119	4,118	23	165	247	1,080	260	907	589	1,966
	4	1,197	4,229	24	167	245	1,111	289	913	639	2,038

資料：福祉部障害者サービス調整担当課

表109 精神障害者保健福祉手帳所持者数

(各年度末現在)

年 度	所 持 者 数	等 級 別 内		
		1 級	2 級	3 級
平成 30 年度	7,001	331	3,543	3,127
令和 元 年度	7,560	410	3,983	3,167
2	7,827	413	4,100	3,314
3	8,271	445	4,315	3,511
4	9,124	476	4,618	4,030

資料：健康部保健予防課

表110 心身障害者福祉手当および医療費助成状況

(各年度末現在)

年 度	福 祉 手 当 受 給 者 数			医 療 費 助 成 対 象 者 数
	練 馬 区 心 身 障 害 者 福 祉 手 当	東 京 都 心 身 障 害 者 手 当	国 の 重 度 障 害 者 福 祉 手 当	
平成 30 年度	10,649	538	969	5,557
令和 元 年度	10,792	534	996	5,605
2	11,076	526	1,028	5,653
3	11,267	527	1,058	5,677
4	11,359	525	1,072	5,634

資料：福祉部障害者サービス調整担当課

表111 福祉作業所通所者数および工賃支払高

(1) 就労継続支援B型事業実施施設通所者数

(各年4月1日現在)

年	白 百 合			か た く り			大 泉			北 町		
	計	男	女	計	男	女	計	男	女	計	男	女
平成 31 年	40	22	18	63	45	18	53	34	19	46	26	20
令和 2 年	39	21	18	62	44	18	51	31	20	39	24	15
3	38	21	17	62	44	18	45	28	17	37	23	14
4	38	21	17	59	43	16	-	-	-	33	22	11
5	37	22	15	58	43	15	-	-	-	31	22	9

注：大泉福祉作業所は令和4年度から民営化したため、令和3年度をもって集計を終了した。

資料：福祉部障害者施策推進課

(2) 就労継続支援B型事業実施施設工賃支払高

年 度	白 百 合			か た く り			大 泉			北 町		
	総 額	実働月延べ人数	一人当たり月額	総 額	実働月延べ人数	一人当たり月額	総 額	実働月延べ人数	一人当たり月額	総 額	実働月延べ人数	一人当たり月額
平成 30 年度	4,247,459	450	9,439	5,702,648	753	7,573						
令和 元 年度	4,206,150	455	9,244	5,870,221	743	7,901						
2	4,322,961	415	10,417	5,063,383	744	6,806						
3	4,883,992	436	11,202	4,893,383	712	6,873						
4	4,025,360	452	8,906	5,623,410	688	8,174						

年 度	大 泉			北 町		
	総 額	実働月延べ人数	一人当たり月額	総 額	実働月延べ人数	一人当たり月額
平成 30 年度	2,548,910	626	4,072	6,588,337	484	13,612
令和 元 年度	4,271,598	616	6,934	5,996,576	511	11,735
2	2,329,675	570	4,087	3,817,450	399	9,568
3	2,804,871	567	4,947	3,328,530	352	9,456
4	-	-	-	3,883,090	319	12,173

注：大泉福祉作業所は令和4年度から民営化したため、令和3年度をもって集計を終了した。

資料：福祉部障害者施策推進課

(3) 就労移行支援事業実施施設通所者数

(各年4月1日現在)

年	か た く り			貫 井 福 祉 工 房			大 泉			北 町		
	計	男	女	計	男	女	計	男	女	計	男	女
平成 31 年	4	2	2	17	10	7	1	1	-	-	-	-
令和 2 年	4	4	-	18	12	6	-	-	-	-	-	-
3	3	3	-	12	6	6	-	-	-	-	-	-
4	3	3	-	7	3	4	-	-	-	-	-	-
5	1	1	-	14	7	7	-	-	-	-	-	-

資料：福祉部障害者施策推進課

表112 高齢者福祉サービス状況

(1) ひとり暮らし等高齢者支援事業

年 度	入浴証 交付人員	民間緊急通報 システム利用者数	定期訪問 利用者数	電話訪問 利用者数	火災警報器 給付数	自動消火器 給付数
令和元年度	3,870	1,203	308	135	1	3
2	3,949	1,301	277	145	3	2
3	3,765	1,450	261	159	1	9
4	3,439	1,592	250	159	1	15

年 度	食 事 サ ー ビ ス				認知症高齢者 位置情報提供 サービス利用料 助成者数	介護 学べるサロン 参加者数
	会 食		配 食			
	利用者数	延べ食数	利用者数	延べ食数		
平成30年度	26	1,885	1,576	185,368	64	981
令和元年度	31	2,154	1,624	190,457	67	847
2	19	1,553	1,571	197,774	78	153
3	13	1,107	-	-	68	71
4	-	-	-	-	57	348

注：(1) \*印は年度末現在、無印は年度間の数値である。  
 注：(2) 「食事サービス」の「配食」は、サービスの変更に伴い、令和2年度をもって集計を終了した。  
 注：(3) 「食事サービス」の「会食」は、令和3年度をもって事業を終了した。  
 注：(4) 「家族介護者教室」は令和3年度から「介護学べるサロン」に事業名を変更した。  
 資料：高齢施策担当部高齢者支援課

(2) 高齢者住宅

(各年度末現在)

年 度	集合住宅 提供戸数	うち区立高齢者 集合住宅
平成30年度	441	140
令和元年度	436	140
2	436	140
3	436	140
4	436	140

資料：高齢施策担当部高齢社会対策課、建築・開発担当部住宅課

(3) 要介護高齢者支援事業

(各年度末現在)

年 度	出張調髪 利用者数	布団乾燥 消毒件数	布団薬品 消毒件数	布団水洗い 件数	寝具クリー ニング件数	紙おむつ等 支給者数	おむつ代 支給者数
平成30年度	5,289	4,399	503	465	4,161	63,309	4,391
令和元年度	5,220	4,409	501	456	3,902	65,863	4,365
2	4,845	4,183	466	468	4,161	69,669	4,397
3	5,128	4,218	489	473	3,724	68,266	4,000
4	5,407	4,027	463	426	3,413	61,957	3,510

資料：高齢施策担当部高齢者支援課

(4) 老人クラブ

(各年度末現在)

年 度	老人クラブ数	老人クラブ農園数	ゲートボール場数
平成30年度	129	23	3
令和元年度	123	24	3
2	120	23	3
3	116	23	3
4	109	22	2

資料：高齢施策担当部高齢社会対策課

表113 高齢者福祉施設等の定員

年		(各年4月1日現在)									
		特別養護老人ホーム		介護老人保健施設		軽費老人ホーム		都市型軽費老人ホーム		認知症高齢者グループホーム	
		施設数	定員	施設数	定員	施設数	定員	施設数	定員	施設数	定員
平成	31年	30	2,173	14	1,316	1	50	10	190	34	581
令和	2年	31	2,215	14	1,316	1	50	10	190	34	581
	3年	32	2,251	14	1,316	1	50	13	250	35	599
	4年	34	2,434	14	1,316	1	50	14	270	37	644
	5年	37	2,761	14	1,316	1	50	16	310	39	680

資料：高齢施策担当部高齢社会対策課、介護保険課

図28 高齢者福祉施設等の定員の推移【表113関連】

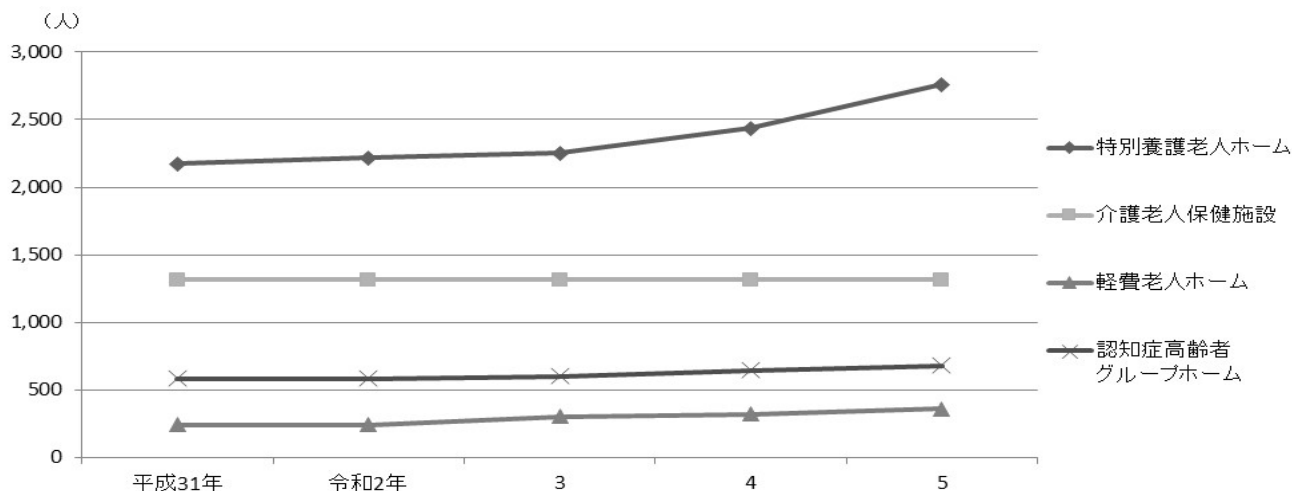

注：「軽費老人ホーム」には都市型軽費老人ホームを含む。

表114 養護老人ホーム措置・入所状況

年度		入所者	退所者	在所者	待機者
平成 令和	30年度	27	29	140	-
	元年度	27	33	134	3
	2年度	20	28	126	-
	3年度	17	27	116	-
	4年度	25	20	121	-

注：「入所者」と「退所者」は各年度の合計数、「在所者」と「待機者」は各年度末現在の数値である。

資料：高齢施策担当部高齢者支援課

表115 国民健康保険

(1) 加入状況

(各年度末現在)

年 度	世帯数	人 口	加 入 状 況		加 入 率		年 間 平 均	
			加入世帯数	被保険者数	世 帯	被保険者	世 帯 数	被保険者数
平成 30 年度	373,661	734,689	103,845	149,212	27.8	20.3	105,586	153,118
令和 元 年度	380,349	741,588	101,946	144,169	26.8	19.4	103,550	147,479
2	382,008	740,417	100,103	140,627	26.2	19.0	101,640	143,256
3	382,980	738,131	97,384	135,704	25.4	18.4	99,343	139,128
4	387,313	739,757	94,588	129,912	24.4	17.6	97,108	134,308

注：「世帯数」および「人口」は住民基本台帳による数値である。  
資料：区民部国保年金課

(2) 保険料の調定および収納状況

(ア) 基礎賦課額分

年 度	件 数			金 額		
	調 定	収 納	収 納 率	調 定 額	収 納 額	収 納 率
平成 30 年度	1,011,606	876,015	86.6	12,917,273,306	11,491,261,294	89.0
令和 元 年度	987,808	864,683	87.5	12,586,587,393	11,312,476,693	89.9
2	936,608	833,604	89.0	11,863,395,675	10,863,192,692	91.6
3	930,454	847,310	91.1	11,637,226,251	10,886,320,588	93.5
4	916,090	837,243	91.4	11,820,952,133	11,073,356,866	93.7

注：数値は現年度分である。  
資料：区民部国保年金課

(イ) 介護分

年 度	件 数			金 額		
	調 定	収 納	収 納 率	調 定 額	収 納 額	収 納 率
平成 30 年度	476,340	413,363	86.8	1,547,620,339	1,357,576,596	87.7
令和 元 年度	461,346	405,759	88.0	1,489,557,228	1,324,194,887	88.9
2	436,462	391,315	89.7	1,546,447,611	1,405,853,164	90.9
3	439,868	402,876	91.6	1,786,014,618	1,660,482,256	93.0
4	431,500	396,598	91.9	1,724,592,109	1,604,771,291	93.1

注：数値は現年度分である。  
資料：区民部国保年金課

(ウ) 後期高齢者支援金分

年 度	件 数			金 額		
	調 定	収 納	収 納 率	調 定 額	収 納 額	収 納 率
平成 30 年度	1,011,604	875,974	86.6	3,974,508,249	3,537,577,185	89.0
令和 元 年度	987,808	864,656	87.5	3,889,159,506	3,495,883,681	89.9
2	936,605	833,563	89.0	3,783,214,197	3,462,165,278	91.5
3	930,456	847,252	91.1	3,879,914,662	3,626,485,351	93.5
4	916,091	837,190	91.4	3,728,239,729	3,491,501,111	93.7

注：数値は現年度分である。  
資料：区民部国保年金課

(3) 1世帯、1人当たりの保険料

(ア) 基礎賦課額分

年 度	1 世 帯 当 た り の 保 険 料		1 人 当 た り の 保 険 料	
	調 定 額	収 納 額	調 定 額	収 納 額
平成 30 年度	円	円	円	円
令和 元 年度	122,339	108,833	84,362	75,048
2	121,551	109,247	85,345	76,706
3	116,720	106,879	82,813	75,831
4	117,142	109,583	83,644	78,247
	121,730	114,031	88,014	82,447

注：(1) 数値は現年度分である。  
(2) 世帯数、被保険者数は年度ごとに算出した年間平均である。  
資料：区民部国保年金課

154 福祉・社会保障・教育

(イ) 介護分

年 度		1 人 当 た り の 保 険 料	
		調 定 額	収 納 額
平成 令和	30 年度	円 28,433	円 24,941
	元 年度	28,371	25,221
	2	30,027	27,297
	3	35,242	32,765
	4	35,080	32,643

注：(1) 数値は現年度分である。  
(2) 被保険者数は年度ごとに算出した年間平均である。

資料：区民部国保年金課

(ウ) 後期高齢者支援金分

年 度		1 世 帯 当 た り の 保 険 料		1 人 当 た り の 保 険 料	
		調 定 額	収 納 額	調 定 額	収 納 額
平成 令和	30 年度	円 37,642	円 33,504	円 25,957	円 23,104
	元 年度	37,558	33,760	26,371	23,704
	2	37,222	34,063	26,409	24,168
	3	39,056	36,505	27,887	26,066
	4	38,393	35,955	27,759	25,996

注：(1) 数値は現年度分である。  
(2) 世帯数、被保険者数は年度ごとに算出した年間平均である。

資料：区民部国保年金課

(4) 資格取得事由別被保険者数

年 度		総 数	転 入	社会保険離脱	生活保護廃止	出 生	後期高齢者離脱	そ の 他
平成 令和	30 年度	34,021	12,985	18,918	414	470	-	1,234
	元 年度	33,709	13,076	18,715	403	461	1	1,053
	2	31,066	9,551	19,585	343	393	1	1,193
	3	28,907	8,251	18,862	380	405	1	1,008
	4	31,974	11,446	18,804	355	351	2	1,016

資料：区民部国保年金課

(5) 資格喪失事由別被保険者数

年 度		総 数	転 出	社会保険加入	生活保護開始	死 亡	後期高齢者加入	そ の 他
平成 令和	30 年度	40,041	10,667	19,531	784	863	5,548	2,648
	元 年度	38,752	10,739	19,216	748	790	4,680	2,579
	2	34,608	10,029	16,750	742	806	3,814	2,467
	3	33,830	8,833	16,469	769	816	5,105	1,838
	4	37,766	9,336	18,146	864	874	6,613	1,933

資料：区民部国保年金課

(6) 療養諸費費用負担区分

年 度		受 診 件 数	1人当たり 件 数	費 用 額				1人当たり 費用額
				総 額	保 険 者 負 担 分	一 部 負 担 金	そ の 他 の 負 担 額	
平成 令和	30 年度	2,496,077	16.30	千円 47,970,911	千円 34,843,646	千円 11,470,888	千円 1,656,376	千円 313.3
	元 年度	2,419,972	16.41	47,328,066	34,398,448	11,396,919	1,532,699	320.9
	2	2,131,717	14.88	44,902,922	32,720,144	10,676,253	1,506,525	313.4
	3	2,280,758	16.39	48,236,690	35,173,310	11,352,981	1,710,399	346.7
	4	2,273,490	16.93	47,495,899	34,631,456	11,102,302	1,762,141	353.6

注：上記の数値は、厚生労働省提出資料の様式によるため、決算の数値とは異なる場合がある。  
資料：区民部国保年金課

(7) 療養の給付等費用額の状況

年 度	総 数		診 療 費				費 用		
	件 数	金 額	入 院		入 院 外		歯 科		
			件 数	金 額	件 数	金 額	件 数	金 額	
平成30年度 令和元年度 2 3 4		千円		千円		千円		千円	
		2,434,049	47,102,245	26,834	15,699,225	1,195,605	17,176,380	310,407	3,752,914
		2,361,164	46,491,923	25,848	15,443,183	1,156,438	16,944,795	302,952	3,626,994
		2,086,127	44,207,677	24,603	14,817,058	1,013,547	15,956,284	261,127	3,346,000
		2,232,634	47,468,668	24,261	15,627,095	1,087,401	17,593,394	286,874	3,627,914
	2,226,316	46,804,678	22,813	15,096,038	1,084,002	17,700,102	284,892	3,572,892	

年 度	薬 剤		食 事 療 養 ・ 生 活 療 養 費		訪 問 看 護 療 養 費		
	件 数	金 額	件 数	金 額	件 数	金 額	
平成30年度 令和元年度 2 3 4		千円		千円		千円	
		868,551	9,328,731	25,322	678,376	7,330	466,619
		843,536	9,285,818	24,418	656,758	7,972	534,375
		756,104	8,857,556	22,095	630,089	8,651	600,690
		801,395	9,248,688	22,704	626,807	9,999	744,770
	802,146	9,004,828	21,469	586,645	10,994	844,173	

注：(1) 費用額とは、本人負担3割+給付7割の10割相当を意味する。  
 (2) 上記の数値は、厚生労働省提出資料の様式によるため、決算の数値とは異なる場合がある。  
 (3) 「療養の給付」とは、被保険者証を提出して療養取扱機関にかかった場合をいう。

資料：区民部国保年金課

(8) 療養費等支給決定状況

年 度	総 数		診 療 費		食 事 療 養 ・ 生 活 療 養 費		移 送 費		
	件 数	金 額	件 数	金 額	件 数	金 額	件 数	金 額	
平成30年度 令和元年度 2 3 4		千円		千円		千円		千円	
		87,350	629,001	3,126	35,101	23	128	5	183
		83,226	605,215	3,467	40,027	30	197	4	378
		67,679	503,098	2,445	24,404	29	130	-	-
		70,826	552,873	2,698	54,240	25	50	-	-
	68,638	500,122	3,234	36,036	21	33	-	-	

年 度	柔 道 整 復		マ ッ サ ー ジ		鍼 ・ 灸		治 療 装 具		
	件 数	金 額	件 数	金 額	件 数	金 額	件 数	金 額	
平成30年度 令和元年度 2 3 4		千円		千円		千円		千円	
		76,739	449,160	3,179	78,671	3,185	31,056	1,093	34,702
		72,183	421,509	3,209	78,951	3,279	32,664	1,054	31,489
		58,046	341,198	3,106	76,743	3,128	33,401	925	27,222
		60,763	350,504	3,262	83,939	3,025	32,153	1,053	31,987
	58,178	323,919	3,179	77,345	2,999	32,242	1,027	30,547	

注：(1) 金額とは、支給決定金額(本人負担分を除いた給付7割相当)を意味する。  
 (2) 上記の数値は、厚生労働省提出資料の様式によるため、決算の数値とは異なる場合がある。  
 (3) 「療養費」とは、被保険者証を使えなかった理由があるとき、その費用の一部を払い戻した場合をいう。

資料：区民部国保年金課

## 表116 介護保険

(1) 第1号被保険者数

(各年度末現在)

年 度	人 口	第 1 号 被 保 険 者				被 保 険 者 割 合 %
		計	65 歳 ~ 74 歳	75 歳 以 上	被 保 険 者 割 合	
平成 30 年度	734,689	160,700	73,370	87,330	21.87	
令和 元 年度	741,588	161,729	73,283	88,446	21.80	
2	740,417	162,420	74,208	88,212	21.94	
3	738,131	162,974	73,358	89,616	22.08	
4	739,757	163,278	70,876	92,402	22.07	

注：「人口」は住民基本台帳の外国人人口を含む。

資料：高齢施策担当部介護保険課

(2) 保険料段階別第1号被保険者数

(各年度末現在)

年 度	総 数	第 1 号 被 保 険 者							
		第 1 段階	第 2 段階	第 3 段階	第 4 段階	第 5 段階	第 6 段階	第 7 段階	第 8 段階
平成 30 年度	160,600	32,097	10,338	10,626	20,465	15,628	18,537	19,299	13,276
令和 元 年度	161,620	32,127	10,752	10,937	19,707	15,853	18,879	19,403	13,503
2	162,268	31,954	10,946	11,114	19,191	15,987	19,114	19,379	13,736
3	162,878	31,818	11,439	11,415	18,656	16,169	19,003	21,638	13,562
4	163,145	31,687	11,749	11,688	18,027	16,211	18,976	21,415	13,357

年 度	第 9 段階	第 10 段階	第 11 段階	第 12 段階	第 13 段階	第 14 段階	第 15 段階	第 16 段階	第 17 段階
令和 元 年度	6,892	5,644	2,216	1,289	1,721	911	1,786	-	-
2	7,114	5,725	2,308	1,268	1,747	910	1,775	-	-
3	5,433	5,731	2,329	1,295	1,694	940	1,034	341	381
4	5,472	5,904	2,447	1,420	2,005	957	1,076	364	390

注：(1) 第1号被保険者総数は、保険料賦課日を基準としており、年度途中資格喪失者を含む。

(2) 令和3年度から、保険料段階が15段階から17段階に変更された。

資料：高齢施策担当部介護保険課

(3) 保険料の調定および収納状況

年 度	調 定 件 数			調 定 額		
	計	特 別 徴 収	普 通 徴 収	計	特 別 徴 収	普 通 徴 収
平成 30 年度	167,334	141,181	26,153	12,798,669,140	11,091,994,090	1,706,675,050
令和 元 年度	168,348	141,653	26,695	12,572,743,680	10,917,751,340	1,654,992,340
2	168,981	140,298	28,683	12,305,672,670	10,628,106,950	1,677,565,720
3	169,983	140,712	29,271	12,652,653,940	10,823,256,720	1,829,397,220
4	170,936	140,611	30,325	12,759,957,770	10,817,596,350	1,942,361,420

年 度	収 納 額			収 納 率		
	計	特 別 徴 収	普 通 徴 収	計	特 別 徴 収	普 通 徴 収
平成 30 年度	12,574,772,560	11,091,994,090	1,482,778,470	98.3	100.0	86.9
令和 元 年度	12,364,923,830	10,917,751,340	1,447,172,490	98.3	100.0	87.4
2	12,119,139,840	10,628,106,950	1,491,032,890	98.5	100.0	88.9
3	12,480,273,600	10,823,256,720	1,657,016,880	98.6	100.0	90.6
4	12,581,940,785	10,817,596,350	1,764,344,435	98.6	100.0	90.8

注：(1) 調定件数は、年度中に調定した人の延べ人数である。

(2) 収納額は収入済額から還付未済額を引いた額である。

資料：高齢施策担当部介護保険課



(4) 要介護認定申請および審査件数

年 度	申 請 書 受 理 件 数	認 定 調 査 件 数	主 治 医 意 見 書 作 成 件 数	審 査 会 開 催 数	審 査 判 定 数
平成 30 年度	30,270	28,643	29,152	818	28,571
令和 元 年度	32,554	31,806	31,936	809	30,922
2	22,971	18,258	18,535	604	18,803
3	35,747	23,375	23,846	768	22,177
4	41,496	27,573	28,880	798	26,727

資料：高齢施策担当部介護保険課

(5) 要介護認定者数

(各年度末現在)

年 度	総 数			要 支 援 1			要 支 援 2			要 介 護 1		
	計	第 1 号	第 2 号	計	第 1 号	第 2 号	計	第 1 号	第 2 号	計	第 1 号	第 2 号
平成 30 年度	33,955	33,327	628	4,127	4,086	41	4,174	4,102	72	6,230	6,156	74
令和 元 年度	34,798	34,138	660	4,504	4,459	45	4,208	4,142	66	6,465	6,382	83
2	35,697	34,991	706	4,564	4,501	63	4,252	4,188	64	6,638	6,553	85
3	36,302	35,586	716	4,701	4,657	44	4,290	4,211	79	6,995	6,904	91
4	36,406	35,695	711	4,997	4,938	59	4,176	4,107	69	7,089	6,979	110

年 度	要 介 護 2			要 介 護 3			要 介 護 4			要 介 護 5		
	計	第 1 号	第 2 号	計	第 1 号	第 2 号	計	第 1 号	第 2 号	計	第 1 号	第 2 号
平成 30 年度	7,248	7,087	161	4,606	4,502	104	4,176	4,105	71	3,394	3,289	105
令和 元 年度	7,133	6,965	168	4,715	4,614	101	4,266	4,181	85	3,507	3,395	112
2	7,404	7,235	169	5,052	4,930	122	4,385	4,297	88	3,402	3,287	115
3	7,169	6,991	178	5,016	4,897	119	4,627	4,533	94	3,504	3,393	111
4	6,976	6,826	150	4,908	4,780	128	4,746	4,655	91	3,514	3,410	104

資料：高齢施策担当部介護保険課

(6) サービス受給者数

年 度	居 宅 ・ 介 護 予 防 サ ー ビ ス	施 設 サ ー ビ ス			
		介 護 老 人 福 祉 施 設	介 護 老 人 保 健 施 設	介 護 療 養 型 医 療 施 設	介 護 医 療 院
平成 30 年度	244,123	31,929	14,322	2,763	21
令和 元 年度	251,425	33,886	14,414	2,287	80
2	257,500	35,316	14,233	1,318	491
3	267,744	36,847	13,536	980	607
4	270,850	38,763	13,037	440	799

年 度	地 域 密 着 型 サ ー ビ ス
平成 30 年度	54,448
令和 元 年度	52,293
2	48,436
3	49,950
4	50,396

注：(1) サービス受給者数は、各月の利用人数を合計したものである。

(2) 平成30年から介護医療院が新設された。

資料：高齢施策担当部介護保険課

(7) サービス区分別経費

年 度			居 宅 ・ 介 護 予 防 サ ー ビ ス 費				
			計	訪 問 介 護	訪 問 入 浴 介 護	訪 問 看 護	訪 問 リハビリティテーション
平成 令和	30年度	千円	27,304,470	4,879,287	332,845	1,842,035	219,327
	元年度	千円	28,549,277	4,937,113	330,312	2,080,534	262,310
	2	千円	29,354,494	5,179,925	351,829	2,452,904	276,796
	3	千円	31,094,689	5,461,158	384,906	2,834,899	339,834
	4	千円	31,594,973	5,435,750	387,434	3,012,366	347,892
年 度			居 宅 ・ 介 護 予 防 サ ー ビ ス 費				
			通 所 介 護	通 所 リハビリティテーション	福 祉 用 具 貸 与	短 期 入 所 生 活 ・ 療 養 介 護	居 宅 療 養 管 理 指 導
平成 令和	30年度	千円	4,938,035	1,528,754	1,799,672	1,502,931	967,007
	元年度	千円	5,175,467	1,522,486	1,892,345	1,552,942	1,091,035
	2	千円	5,089,188	1,304,646	2,031,498	1,449,582	1,192,989
	3	千円	5,360,766	1,282,846	2,158,904	1,398,324	1,342,437
	4	千円	5,324,073	1,251,891	2,220,844	1,401,307	1,418,670
年 度			居 宅 ・ 介 護 予 防 サ ー ビ ス 費				
			特 定 施 設 入 居 者 生 活 介 護	居 宅 介 護 支 援 ・ 介 護 予 防 支 援	福 祉 用 具 購 入 費	住 宅 改 修 費	
平成 令和	30年度	千円	6,179,617	2,818,927	75,079	220,954	
	元年度	千円	6,554,156	2,870,745	75,006	204,825	
	2	千円	6,790,824	2,962,214	77,671	194,427	
	3	千円	7,050,884	3,212,305	79,216	188,210	
	4	千円	7,269,149	3,259,355	77,154	189,088	
年 度			施 設 サ ー ビ ス 費				
			計	介 護 老 人 福 祉 施 設	介 護 老 人 保 健 施 設	介 護 療 養 型 医 療 施 設	介 護 医 療 院
平成 令和	30年度	千円	13,967,362	8,790,360	4,152,513	1,015,603	8,886
	元年度	千円	14,666,872	9,496,601	4,297,856	841,906	30,509
	2	千円	15,065,380	10,014,492	4,354,025	500,606	196,257
	3	千円	15,325,026	10,518,826	4,218,332	359,376	228,492
	4	千円	15,724,281	11,193,960	4,080,543	145,090	304,688
年 度			地 域 密 着 型 サ ー ビ ス 費				
			計	定 期 巡 回 ・ 随 時 対 応 型 訪 問 介 護 看 護	夜 間 対 応 型 訪 問 介 護	地 域 密 着 型 通 所 介 護	認 知 症 対 応 型 通 所 介 護
平成 令和	30年度	千円	5,834,042	362,822	96,555	2,476,693	390,992
	元年度	千円	5,757,539	417,272	84,587	2,284,174	386,407
	2	千円	5,728,630	451,006	108,044	2,183,399	325,177
	3	千円	5,940,400	397,721	117,897	2,240,443	319,592
	4	千円	6,001,872	379,140	110,638	2,276,622	290,313
年 度			地 域 密 着 型 サ ー ビ ス 費				
			小 規 模 多 機 能 型 居 宅 介 護	認 知 症 対 応 型 共 同 生 活 介 護	地 域 密 着 型 介 護 老 人 福 祉 施 設 入 所 者 生 活 介 護	看 護 小 規 模 多 機 能 型 居 宅 介 護	
平成 令和	30年度	千円	751,074	1,701,536	2,983	51,388	
	元年度	千円	772,974	1,734,439	3,240	74,448	
	2	千円	733,759	1,748,293	3,198	175,754	
	3	千円	732,106	1,850,744	3,222	278,675	
	4	千円	679,276	1,933,953	1,735	330,195	
年 度			そ の 他				
			高 額 介 護 等 サ ー ビ ス 費	審 査 支 払 手 数 料	特 定 入 所 者 介 護 サ ー ビ ス 費		
平成 令和	30年度	千円	1,645,944	52,909	1,189,231		
	元年度	千円	1,910,308	55,964	1,257,894		
	2	千円	2,023,536	60,719	1,281,877		
	3	千円	2,010,115	64,026	1,114,597		
	4	千円	1,964,798	65,538	1,006,331		

注：(1) 平成30年から介護医療院が新設された。

(2) 数値は千円未満を四捨五入しているため、計と一致しない場合がある。

資料：高齢施策担当部介護保険課

図29 国民健康保険被保険者および加入率の推移【表115関連】



図30 要介護認定者数の推移【表116関連】



## 表117 国民年金

(1) 拠出年金加入者数

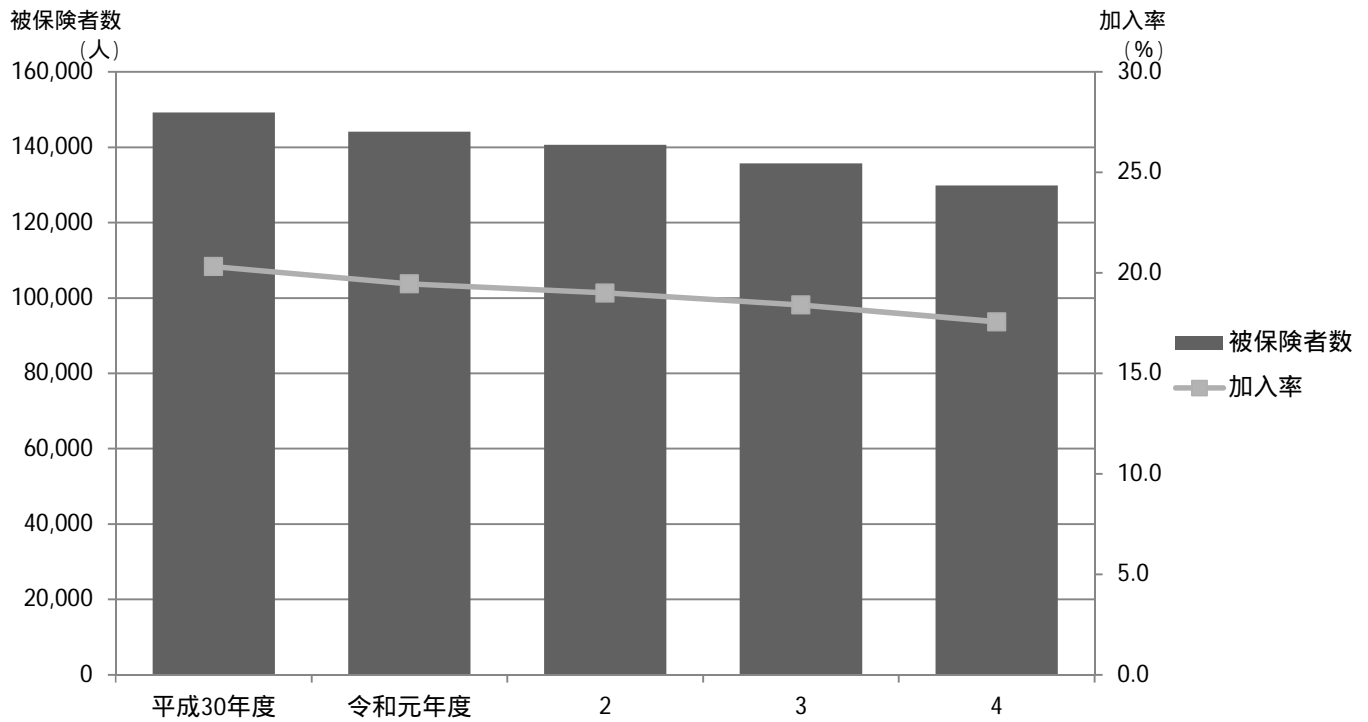
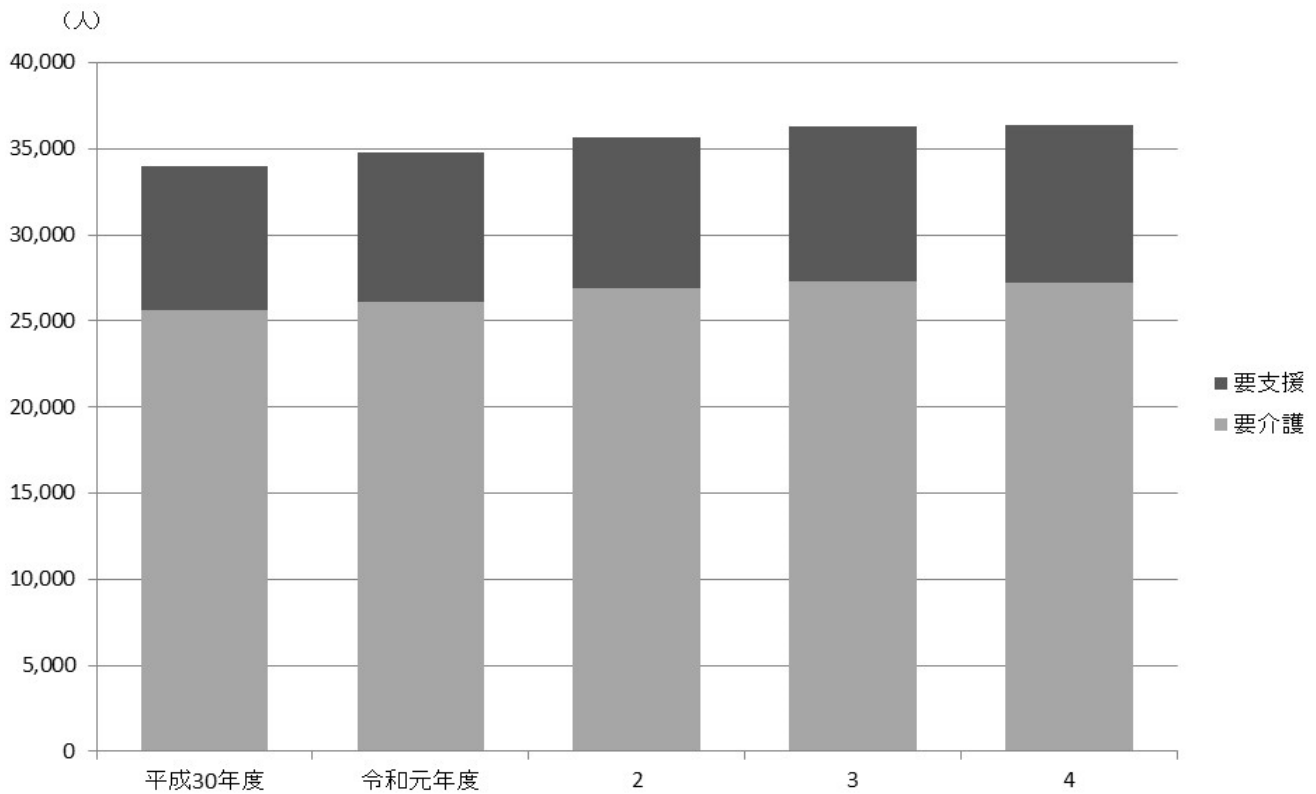
(各年度末現在)

年 度	被 保 険 者 数			
	計	1 号 ( 強 制 )	1 号 ( 任 意 )	3 号
平成 30 年度	150,844	98,214	1,814	50,816
令和 元 年度	149,806	98,534	1,768	49,504
2	148,505	98,820	1,765	47,920
3	145,968	98,374	1,829	45,765
4	141,258	95,834	1,932	43,492

資料：区民部国保年金課

(2) 拠出年金受給権者状況

(各年度末現在)

年 度	老 齢	通 算 老 齢	老 齢 基 礎	障 害	障 害 基 礎	遺 族 基 礎	寡 婦	死 亡 一 時 金
平成 30 年度	2,031	1,994	141,809	147	2,198	178	52	80
令和 元 年度	1,765	1,697	143,675	140	2,277	183	49	108
2	1,554	1,425	145,030	137	2,345	163	50	78
3	1,362	1,186	146,009	129	2,432	190	47	85
4	1,182	926	146,426	120	2,491	201	53	-

注：「死亡一時金」は、令和3年度をもって年金事務所による集計が終了した。

資料：区民部国保年金課

(3) 障害基礎年金受給権者状況

(各年度末現在)

年 度	総 数	全 部 支 給	一 部 支 給 停 止	全 部 支 給 停 止
平成 30 年度	5,076	4,813	34	229
令和 元 年度	5,136	4,882	35	219
2	5,291	5,034	40	217
3	5,392	5,139	36	217
4	5,491	5,239	32	220

資料：区民部国保年金課

## 表118 第3子誕生祝金支給人数および支給額

年 度	支 給 人 数	支 給 額
平成 30 年度	604	120,800,000
令和 元 年度	632	126,400,000
2	561	112,200,000
3	578	60,900,000
4	549	54,900,000

資料：こども家庭部子育て支援課

表119 後期高齢者医療制度に基づく医療給付状況

年 度	対 象 者 数	総 数		診 療 費			
		件 数	費 用 額	医 科 入 院		医 科 入 院 外	
				件 数	費 用 額	件 数	費 用 額
平成 30 年度	82,976	2,951,926	76,532,201	56,542	32,683,923	1,370,624	22,194,887
令和 元 年度	83,944	3,012,892	80,222,348	58,302	34,618,894	1,392,898	23,068,403
2	83,732	2,784,781	76,723,420	55,631	33,201,246	1,279,932	21,919,898
3	85,033	2,906,161	80,734,132	53,818	34,460,527	1,334,190	23,981,540
4	87,689	3,028,192	84,446,616	54,238	36,356,413	1,383,788	25,412,368

年 度	診 療 費		調 剤		食 事 ・ 生 活 療 養 費	
	歯 科 ( 歯 科 入 院 含 む )		件 数	費 用 額	件 数	費 用 額
	件 数	費 用 額				
平成 30 年度	266,865	3,421,685	1,049,311	13,890,692	52,989	1,507,172
令和 元 年度	281,949	3,562,704	1,075,658	14,350,012	54,815	1,577,814
2	245,254	3,286,655	1,021,570	13,964,245	49,565	1,494,585
3	271,174	3,608,759	1,055,280	14,105,554	49,605	1,457,462
4	290,151	3,830,902	1,088,104	14,008,531	50,550	1,441,790

年 度	訪 問 看 護 療 養 費		医 療 費 支 給 費	
	件 数	費 用 額	件 数	費 用 額
平成 30 年度	5,775	476,586	202,809	2,357,256
令和 元 年度	6,383	554,151	197,702	2,490,370
2	7,615	735,430	174,779	2,121,361
3	8,613	870,585	183,086	2,249,705
4	10,114	1,125,085	201,797	2,271,527

注：(1)「件数」および「費用額」は医療費総額(東京都後期高齢者医療広域連合の年度末給付状況)であり、「総数」は戻入差引前の数値である。  
 (2)「対象者数」は、各年度末現在の数値である。  
 (3)「食事・生活療養費」の「件数」は再掲であり、総数には含まれない。

資料：区民部国保年金課

表120 児童手当等支給状況

(1) 児童手当

年 度	児 童 手 当	
	延 べ 児 童 数	支 給 金 額
平成 30 年度	995,870	9,925,435
令和 元 年度	993,309	9,833,652
2	993,861	9,759,820
3	983,899	9,598,970
4	887,360	8,962,760

資料：こども家庭部子育て支援課

(2) 児童扶養手当および特別児童扶養手当

年 度	児 童 扶 養 手 当		特 別 児 童 扶 養 手 当	
	延 べ 児 童 数	支 給 金 額	受 給 者 数	児 童 数
平成 30 年度	70,361	1,895,866	592	606
令和 元 年度	84,724	2,339,475	581	595
2	63,752	1,760,521	584	599
3	41,946	1,663,039	549	565
4	39,229	1,552,195	570	586

注：特別児童扶養手当の認定・支給事務は東京都が行っている。

資料：こども家庭部子育て支援課

(3) 児童育成手当

年 度	育 成 手 当		障 害 手 当	
	延 べ 児 童 数	支 給 金 額	延 べ 児 童 数	支 給 金 額
平成 30 年度	94,609	1,277,213	5,453	84,522
令和 元 年度	91,800	1,239,280	5,305	82,228
2	88,655	1,196,843	5,214	80,817
3	85,393	1,152,806	5,115	79,283
4	82,391	1,112,279	5,007	77,609

資料：こども家庭部子育て支援課

表121 区立学童クラブ数および入会児童数

(各年4月1日現在)

年	総数		学童クラブ		ねりっこ学童クラブ	
	施設数	入会児童数	施設数	入会児童数	施設数	入会児童数
平成31年	89(46)	5,067	70(27)	3,456	19(19)	1,611
令和2年	88(53)	5,322	61(26)	3,030	27(27)	2,292
3	89(59)	5,695	52(22)	2,566	37(37)	3,129
4	86(63)	5,800	41(18)	2,028	45(45)	3,772
5	86(66)	6,051	34(14)	1,607	52(52)	4,444

注：施設数の( )内の数値は、委託施設の数で内数である。

資料：こども家庭部子育て支援課

表122 子育てのひろば数および利用者数

年 度	総数		区立子育てのひろば(びよびよ)		民設子育てのひろば	
	施設数	利用者数	施設数	利用者数	施設数	利用者数
平成30年度	26	287,454	11	210,089	15	77,365
令和元年度	27	267,465	11	186,651	16	80,814
2	27	158,280	11	111,391	16	46,889
3	26	198,254	11	143,257	15	54,997
4	26	227,782	11	165,368	15	62,414

資料：こども家庭部子ども家庭支援センター

表123 保育所施設数、定員および待機児数

(各年4月1日現在)

年	総数		区立保育園		私立保育園		家庭的保育事業		小規模保育事業		待機児数
	施設	定員	施設	定員	施設	定員	施設	定員	施設	定員	
平成26年	214	12,038	60	6,585	48	3,922	57	168	6	97	
27	233	13,410	60	6,596	65	5,285	56	170	13	211	
28	243	14,163	60	6,621	75	6,120	55	170	22	382	
29	265	15,065	60	6,715	79	6,586	55	174	43	796	
30	284	15,717	60	6,763	89	7,124	60	205	53	1,018	
令和31年	292	16,457	60	6,769	105	7,991	58	197	50	969	
2年	299	17,167	60	6,808	121	8,793	53	186	47	906	
3	307	17,816	60	6,795	130	9,423	52	185	46	891	
4	311	18,368	60	6,762	136	10,018	50	179	46	885	
5	316	18,965	60	6,751	146	10,696	46	167	45	804	

年	事業所内保育事業		居宅訪問型保育事業	認証保育所		保育室		駅型グループ保育室			待機児数
	施設	定員	定員	施設	定員	施設	定員	施設	福祉員	定員	
平成26年	-	-	-	36	1,146	4	93	3	5	27	487
27	2	10	-	34	1,065	3	73	-	-	-	176
28	2	10	2	28	846	1	12	-	-	-	166
29	2	10	2	26	782	-	-	-	-	-	48
30	2	10	2	20	595	-	-	-	-	-	79
令和31年	2	10	26	17	495	-	-	-	-	-	14
2年	2	10	33	16	431	-	-	-	-	-	11
3	2	10	40	17	472	-	-	-	-	-	-
4	2	11	46	17	467	-	-	-	-	-	-
5	2	12	64	17	471	-	-	-	-	-	-

注：(1)「事業所内保育事業」の定員は地域枠の定員である。

(2)「待機児数」は、平成30年度以降は復職意思のある育児休業中の世帯を含む。

資料：こども家庭部保育課

表124 保育所別定員、在籍児数および職員数

(1) 区立保育園

(令和5年4月1日現在)

保 育 園 名	定 員			在 籍 児 数			職 員 数		
	計	乳 児	幼 児	計	乳 児	幼 児	計	保 育 士	そ の 他
総 数	6,751	2,800	3,951	6,378	2,639	3,739	1,773	1,388	385
* 豊 玉 第 二 玉	130	56	74	127	56	71	35	27	8
* 豊 玉 第 三 三	91	37	54	89	35	54	34	24	10
豊 玉 第 四 四	132	60	72	130	59	71	36	30	6
練 馬 第 四 四	77	35	42	70	29	41	25	19	6
桜 台 第 二 二	110	50	60	99	40	59	32	26	6
* 桜 台 第 二 二	95	30	65	83	28	55	21	17	4
* 桜 台 第 二 二	125	53	72	120	51	69	32	25	7
* 栄 和 台 二 二	134	54	80	130	52	78	30	24	6
* 平 川 台 二 二	125	53	72	120	52	68	36	28	8
* 氷 川 台 第 二 二	101	40	61	96	36	60	29	21	8
* 氷 川 台 第 二 二	131	56	75	126	51	75	30	23	7
* 北 町 第 二 二	79	34	45	78	33	45	26	19	7
* 北 町 第 二 二	122	52	70	119	52	67	31	25	6
* 向 日 山 二 二	124	50	74	114	47	67	38	29	9
春 日 町 第 二 二	111	51	60	99	44	55	30	23	7
* 春 日 町 第 二 二	97	32	65	90	29	61	20	16	4
* 春 日 町 第 二 二	106	47	59	105	47	58	37	28	9
* 早 貴 井 第 二 二	128	56	72	120	53	67	33	24	9
* 早 貴 井 第 二 二	80	23	57	77	23	54	21	17	4
* 早 貴 井 第 二 二	126	54	72	124	54	70	37	28	9
田 柄 第 二 二	92	27	65	75	22	53	23	18	5
* 田 柄 第 二 二	127	54	73	124	53	71	31	24	7
* 光 が 丘 第 二 二	105	40	65	88	40	48	27	21	6
* 光 が 丘 第 二 二	119	50	69	105	49	56	28	22	6
* 光 が 丘 第 二 二	128	53	75	119	48	71	32	26	6
* 光 が 丘 第 四 四	126	54	72	120	50	70	31	25	6
* 光 が 丘 第 五 五	121	52	69	117	50	67	33	26	7
* 光 が 丘 第 六 六	120	54	66	113	51	62	33	24	9
* 光 が 丘 第 七 七	126	54	72	115	48	67	33	26	7
* 光 が 丘 第 八 八	132	60	72	127	56	71	31	23	8
* 光 が 丘 第 九 九	122	53	69	113	51	62	29	22	7
* 光 が 丘 第 十 十	127	58	69	126	57	69	34	28	6
* 光 が 丘 第 十 十	133	58	75	126	54	72	30	24	6
旭 町 第 二 二	88	37	51	78	35	43	23	18	5
旭 町 第 二 二	125	56	69	122	55	67	29	23	6
高 支 松 二 二	122	50	72	119	49	70	28	22	6
土 支 原 二 二	121	49	72	120	48	72	30	24	6
谷 支 原 二 二	95	30	65	89	30	59	21	17	4
富 見 台 二 二	50	50	-	44	44	-	25	19	6
南 見 台 二 二	78	18	60	67	18	49	17	13	4
南 田 中 第 二 二	95	30	65	83	30	53	22	18	4
* 上 石 神 井 第 二 二	114	42	72	111	40	71	26	22	4
* 上 石 神 井 第 二 二	115	45	70	103	41	62	29	22	7
* 上 石 神 井 第 三 三	91	38	53	84	36	48	23	18	5
* 上 石 神 井 第 三 三	126	51	75	115	46	69	31	25	6
石 神 井 台 第 二 二	110	47	63	99	37	62	28	22	6
* 石 神 井 台 第 二 二	122	54	68	120	52	68	35	29	6
* 石 神 井 台 第 二 二	126	55	71	125	55	70	39	29	10
* 高 野 台 三 三	123	52	71	120	50	70	33	26	7
* 下 石 神 井 第 三 三	132	57	75	128	54	74	32	25	7
関 町 第 二 二	124	46	78	124	46	78	25	21	4
* 関 町 第 二 二	97	36	61	90	33	57	24	18	6
* 関 町 第 三 三	124	53	71	118	49	69	31	25	6
* 東 大 泉 第 二 二	112	40	72	112	40	72	36	28	8
* 東 大 泉 第 二 二	128	53	75	126	51	75	31	24	7
* 東 大 泉 第 三 三	54	21	33	52	20	32	25	20	5
* 西 大 泉 二 二	98	41	57	90	36	54	29	23	6
* 南 大 泉 二 二	126	52	74	118	46	72	30	24	6
* 北 大 泉 二 二	122	50	72	108	43	65	30	25	5
大 泉 学 園	131	57	74	129	55	74	33	26	7

注：(1) 「在籍児数」は、他区市町村からの受託児童を含む。

(2) 「乳児」とは0～2歳児、「幼児」とは3～5歳児をいう。

(3) \*印の保育園は運営業務を委託している。

資料：こども家庭部保育課、保育計画調整課

(2) 私立保育園[1/3]

(令和5年4月1日現在)

保 育 園 名	定 員			在 籍 児 数			職 員 数		
	計	乳 児	幼 児	計	乳 児	幼 児	計	保 育 士	そ の 他
総 数	10,696	4,621	6,075	9,657	4,373	5,284	3,672	2,443	1,229
練馬二葉	120	54	66	115	51	64	36	26	10
練馬和光	123	45	78	94	33	61	30	17	13
ぶどうの木	30	30	-	25	25	-	-	-	-
ぶどうの木新桜台分園	22	22	-	13	13	-	47	29	18
ぶどうの木保育園分園羽沢	69	-	69	53	-	53	-	-	-
練馬仲町	75	31	44	63	26	37	19	11	8
平和	51	15	36	49	15	34	25	18	7
最勝寺みのり	105	45	60	104	44	60	36	23	13
エンゼル	102	37	65	95	37	58	36	19	17
青い鳥	90	36	54	82	32	50	31	18	13
石神井	46	16	30	35	15	20	16	10	6
くりのみ	60	19	41	45	16	29	20	9	11
大泉	92	38	54	91	37	54	31	21	10
マーガレット	100	39	61	100	37	63	48	31	17
マーガレット分園	29	29	-	29	29	-	-	-	-
妙福寺	134	44	90	132	43	89	51	33	18
道灌山	89	38	51	85	38	47	38	24	14
大泉にじのいろ	120	48	72	119	48	71	45	23	22
どんぐり山	81	36	45	81	36	45	40	26	14
アスク関町北	132	60	72	128	57	71	33	24	9
ベネッセ大泉学園	68	29	39	67	28	39	32	26	6
なんこう	99	39	60	99	39	60	35	21	14
エンゼルベア石神井	50	21	29	41	19	22	21	14	7
アスク石神井台	78	33	45	69	28	41	24	16	8
アスク石神井まち	114	42	72	105	42	63	29	18	11
アスク豊玉中	128	56	72	118	49	69	29	19	10
アンジェリカ桜台	81	36	45	80	36	44	31	18	13
にじいろ保育園練馬中村	64	28	36	63	28	35	27	18	9
にじいろ保育園大泉学園	60	27	33	56	27	29	21	15	6
Nicot富士見台	60	27	33	58	25	33	33	20	13
にじいろ保育園上石神井	117	51	66	116	51	65	28	18	10
ビジョンランド上石神井	80	32	48	79	32	47	27	18	9
南大泉にじのいろ	110	47	63	105	47	58	46	26	20
ChaCha Children Oizumi	100	40	60	95	39	56	37	19	18
春アンミッコ	60	27	33	60	27	33	31	19	12
ベネッセ氷川台	61	28	33	59	28	31	25	14	11
愛里武蔵関	60	24	36	48	18	30	26	18	8
風の子	71	32	39	71	32	39	37	24	13
にじいろ保育園新桜台	93	39	54	79	35	44	23	16	7
ベネッセ石神井公園	99	39	60	99	39	60	33	23	10
そあ季の花	120	51	69	120	51	69	45	28	17
ベネッセ中村橋	99	39	60	96	37	59	31	22	9
Nicot石神井公園	99	39	60	97	38	59	40	24	16
コピーブリススクールせきまち	118	43	75	113	41	72	42	32	10
コピーブリススクールせきまちアネックス	15	15	-	15	15	-	-	-	-
グローバルキッズ大泉	100	40	60	97	37	60	31	24	7
グローバルキッズ光が丘	101	41	60	99	41	58	22	15	7
にじいろ保育園氷川台	99	39	60	96	38	58	29	21	8
にじいろ保育園早宮	101	41	60	97	41	56	24	16	8
さくらさくみらい 早宮	80	32	48	77	30	47	26	18	8
にじいろ保育園平和台	90	36	54	88	36	52	25	19	6
にじのいろか氷川台	99	39	60	97	38	59	25	19	6
太陽の子豊玉北	60	24	36	46	21	25	15	11	4
アイグラン保育園高野台	99	39	60	96	38	58	24	18	6
わらべうた練馬高野台	83	35	48	81	35	46	21	16	5
ChaCha Children Musashiseki	132	48	84	122	42	80	47	25	22
太陽の子東大泉	83	35	48	78	35	43	24	17	7
にじいろ保育園大泉学園南	84	36	48	82	35	47	28	21	7
北ブリススクールみなみおおいずみ	70	29	41	62	28	34	25	17	8
あかねの森	112	46	66	110	46	64	21	18	3
アンジェリカ田柄	81	33	48	78	33	45	33	24	9
にじいろ保育園練馬高松	80	32	48	77	31	46	22	16	6
アンジェリカ北町	85	37	48	82	37	45	29	16	13
まちの保育園小竹向原	80	32	48	79	32	47	34	23	11
さんさん森の保育園石神井公園	70	28	42	66	28	38	35	21	14
きららっこ石神井公園	80	32	48	78	32	46	36	23	13
にじいろ保育園中村一丁目	90	36	54	87	35	52	24	17	7
光が丘わかば	110	44	66	105	42	63	30	20	10
さんさん森の保育園石神井町	42	42	-	40	40	-	26	17	9
わらべうた大泉学園	63	63	-	58	58	-	22	15	7



## (2) 私立保育園【2/3】

保 育 園 名	定 員			在 籍 児 数			職 員 数		
	計	乳 児	幼 児	計	乳 児	幼 児	計	保 育 士	そ の 他
チェリーチャイルド	66	30	36	61	30	31	24	15	9
さくらさくみらい 練馬	74	32	42	59	25	34	26	20	6
保育所まあるむ中村橋駅前	60	27	33	58	26	32	20	13	7
アートチャイルドケア中村橋	30	30	-	21	21	-	16	11	5
ゆらりん大泉学園	60	27	33	59	26	33	32	15	17
ラフ・クルー大泉	36	36	-	31	31	-	22	12	10
心羽えみの石神井台	120	48	72	118	48	70	38	28	10
にじいろ保育園南田中	59	29	30	50	29	21	23	16	7
コピートリクスルしゃくじいだい	63	34	29	51	34	17	22	16	6
グローバルキッズ 練馬春日町	50	50	-	43	43	-	23	18	5
い ず み	44	20	24	40	20	20	20	10	10
ソラスト新江古田	64	22	42	49	20	29	24	18	6
こまどりここわ	60	60	-	53	53	-	22	18	4
ナザリールムアールリアー 練馬	39	39	-	39	39	-	-	-	-
ナザリールムアールリアー 練馬分園	90	-	90	87	-	87	44	28	16
豊玉北えほん	77	32	45	71	30	41	31	18	13
ビジョランド練馬高野台	40	40	-	39	39	-	21	13	8
共同保育所ごたごた荘	24	12	12	23	11	12	28	15	13
ポピズナーサリースクール桜台	70	24	46	55	22	33	44	26	18
練馬駅前おひさま	31	31	-	24	24	-	21	12	9
太陽の子羽沢	60	26	34	51	26	25	17	12	5
グローバルキッズ桜台	63	27	36	57	23	34	20	13	7
Nicot 練馬	69	30	39	69	30	39	20	14	6
みらいく中村2丁目園	60	24	36	56	23	33	17	12	5
みらいく中村橋園	72	27	45	68	26	42	21	16	5
みらいく北町園	60	27	33	52	23	29	22	19	3
みらいく東武練馬園	60	24	36	55	22	33	15	13	2
さくらさくみらい 中村北	75	30	45	69	28	41	24	19	5
はなさき保育園石神井台	61	22	39	53	22	31	22	16	6
木下の保育園春日町	60	21	39	45	20	25	30	21	9
アスクとよたまー丁目保育園	75	30	45	63	23	40	22	15	7
ピノキオ幼児舎練馬高野台保育園	39	18	21	33	15	18	18	11	7
ピノキオ幼児舎関町保育園	36	18	18	29	13	16	16	10	6
マグハウス江古田	36	9	27	28	9	19	24	15	9
マグハウス江古田分園	14	14	-	14	14	-	-	-	-
ソラスト中村橋保育園	42	31	11	31	24	7	27	18	9
ベネッセ練馬えこだ保育園	60	24	36	59	23	36	25	17	8
アスクねりま三丁目保育園	65	26	39	63	26	37	23	13	10
みらいく平和台園	63	24	39	44	24	20	17	11	6
まなびの森保育園平和台	77	32	45	75	30	45	18	12	6
にじいろ保育園氷川台駅前	70	28	42	69	28	41	19	12	7
おはよう保育園関町南	34	22	12	30	22	8	14	12	2
にじいろ保育園関町北	62	26	36	58	25	33	24	17	7
ミルクィホーム南大泉園	80	29	51	69	29	40	34	20	14
さくらさくみらい 石神井公園	90	30	60	77	30	47	24	19	5
みらいく南大泉園	68	26	42	66	26	40	21	15	6
アンミッコ保育園	60	21	39	59	21	38	29	19	10
さくらさくみらい 高野台	78	30	48	62	27	35	21	16	5
さくらさくみらい 田柄	66	24	42	50	22	28	20	14	6
にじいろ保育園石神井町	71	26	45	65	25	40	19	13	6
太陽の子江古田保育園	68	26	42	56	26	30	17	12	5
アスク大泉学園保育園	79	28	51	77	28	49	23	15	8
さくらさくみらい 旭町	84	30	54	46	28	18	21	14	7
みらいく高松園	76	28	48	65	27	38	20	15	5
太陽の子平和台保育園	70	25	45	52	24	28	18	14	4
アスク上石神井保育園	80	29	51	74	29	45	23	15	8
太陽の子石神井台保育園	76	28	48	56	28	28	21	16	5
ソラスト関町保育園	76	28	48	72	27	45	30	20	10
にじいろ保育園東大泉	83	29	54	72	28	44	26	18	8
さんさん森の保育園東大泉	87	33	54	68	28	40	25	15	10
さくらさくみらい 豊玉北	66	30	36	45	28	17	19	13	6
さくらさくみらい 光が丘	60	28	32	53	28	25	20	14	6
ベネッセ練馬高野台保育園	76	28	48	64	28	36	28	21	7
ベネッセ上石神井保育園	60	28	32	52	28	24	25	17	8
にじいろ保育園関町北五丁目	100	37	63	61	36	25	22	15	7
AIAI NURSERY 大泉学園	63	29	34	61	29	32	16	11	5
みらいく第二南大泉園	76	28	48	64	28	36	23	17	6
このえ豊玉北	44	28	16	41	25	16	20	14	6
AIAI NURSERY 富士見台	63	29	34	51	29	22	18	13	5
みらいく高松2丁目園	60	28	32	42	28	14	19	11	8

(2) 私立保育園【3/3】

保 育 園 名	定 員			在 籍 児 数			職 員 数		
	計	乳 児	幼 児	計	乳 児	幼 児	計	保 育 士	そ の 他
みらいく田柄園	44	28	16	38	26	12	17	12	5
ミアヘルサひびき練馬春日町	44	28	16	38	24	14	17	11	6
キッズガーデン練馬関町	63	29	34	38	25	13	15	13	2
にじいる保育園高野台	63	29	34	30	23	7	17	11	6
にじいる保育園三原台	44	28	16	30	25	5	17	12	5
みらいく西大泉園	60	28	32	37	28	9	18	13	5

注：(1)「在籍児数」は、他区市町村からの受託児童を含む。  
 (2)「乳児」とは0～2歳児、「幼児」とは3～5歳児をいう。  
 資料：こども家庭部保育課

図31 保育所定員と待機児数の推移【表123関連】

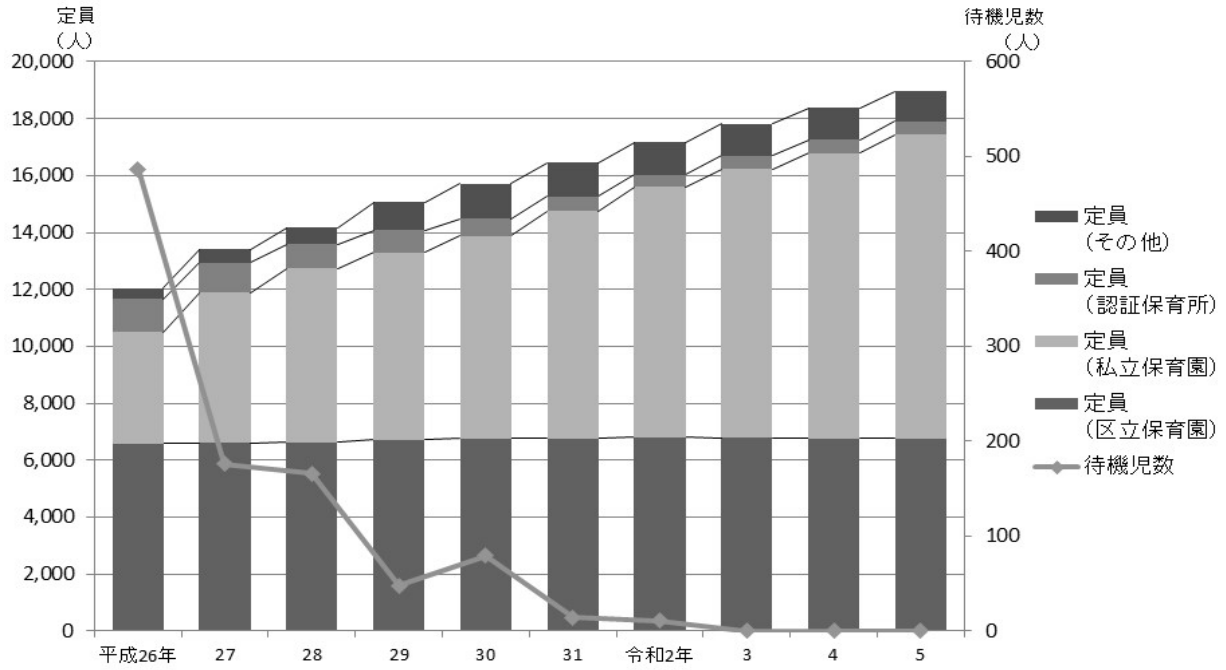

注：「その他」は、平成26年度までは保育室、家庭福祉員、駅型グループ保育室、グループ型家庭的保育事業の合計値である。  
 平成27年度からは保育室、家庭的保育者、小規模保育事業A型・B型・C型、事業所内保育事業、居宅訪問型保育事業の合計値である。

表125 児童年齢別保育所定員および在籍児数

年 お よ び 年 齢		定 員			在 籍 児 数		
		計	区 立	私 立	計	区 立	私 立
		(各年4月1日現在)					
平成	31 年	14,760	6,769	7,991	14,254	6,637	7,617
令和	2 年	15,601	6,808	8,793	15,083	6,658	8,425
	3	16,218	6,795	9,423	15,386	6,578	8,808
	4	16,780	6,762	10,018	15,805	6,478	9,327
	5	17,447	6,751	10,696	16,038	6,381	9,657
0	~ 2 歳	7,421	2,800	4,621	7,011	2,638	4,373
	0	1,416	529	887	1,158	405	753
	1	2,846	1,078	1,768	2,815	1,069	1,746
	2	3,159	1,193	1,966	3,038	1,164	1,874
3	~ 5 歳	10,026	3,951	6,075	9,027	3,743	5,284
	3	3,419	1,275	2,144	3,110	1,226	1,884
	4	6,607	1,326	3,931	3,048	1,254	1,794
	5		1,350		2,869	1,263	1,606

注：私立保育園の一部で4～5歳の年齢ごとの定員を定めていないため、4～5歳の合計値で表示している部分がある。

資料：こども家庭部保育課

表126 家庭的保育事業 施設数、定員および年齢別在籍児数

年 度	施 設 数	定 員	在 籍 児 数			
			計	0 歳	1 歳	2 歳
令和元年度	58	197	2,235	555	801	879
2	53	186	2,039	387	946	706
3	52	185	1,926	335	772	819
4	50	179	1,842	353	572	917
5	46	167	...	...	...	...

注：(1) 家庭的保育者数、定員は各年度4月1日現在の数値である。

(2) 在籍児数は年度毎の延べ数であるため、最新年度は未計上である。

資料：こども家庭部保育課

表127 小規模保育事業 施設数、定員および年齢別在籍児数

年 度	施 設 数	定 員	在 籍 児 数				
			計	0 歳	1 歳	2 歳	3 歳
令和元年度	50	969	10,783	1,774	4,345	4,645	19
2	47	906	9,262	1,751	4,074	3,362	75
3	46	891	9,264	1,555	4,147	3,525	37
4	46	885	8,906	1,339	3,668	3,875	24
5	45	804	...	...	...	...	...

注：(1) 施設数、定員は、各年度4月1日現在の数値である。

(2) 在籍児数は年度毎の延べ数であるため、最新年度は未計上である。

資料：こども家庭部保育課

表128 事業所内保育事業施設数、定員および年齢別在籍児数

年 度	施 設 数	定 員	在 籍 児 数			
			計	0 歳	1 歳	2 歳
令 和 元 年 度	2	37 (10)	280 (117)	58 (12)	104 (48)	118 (57)
2	2	37 (10)	235 (108)	46 (12)	103 (48)	86 (48)
3	2	37 (10)	254 (111)	85 (12)	69 (48)	100 (51)
4	2	37 (11)	242 (130)	42 (10)	90 (48)	110 (72)
5	2	37 (12)	...	...	...	...

注：(1) 施設数、定員は、各年度4月1日現在の数値である。  
 (2) 在籍児数は年度毎の延べ数であるため、最新年度は未計上である。  
 (3) 定員の( )内は地域枠の定員(内数)である。

資料：こども家庭部保育課

表129 居宅訪問型保育事業年齢別在籍児数

年 度	在 籍 児 数					
	計	0 歳	1 歳	2 歳	3 歳	4 歳 以 上
令 和 元 年 度	10	3	2	2	2	1
2	24	6	2	8	4	4
3	28	1	9	5	9	4
4	22	3	3	7	3	6
5	30	5	10	4	5	6

注：在籍児数は各年度4月1日現在の数値である。

資料：こども家庭部保育課

表130 認証保育所数、定員および年齢別在籍児数

年 度	施 設 数	定 員	在 籍 児 数					
			計	0 歳	1 歳	2 歳	3 歳	4 歳 以 上
令 和 元 年 度	17	495	5,282	1,414	1,701	1,713	207	247
2	16	431	4,696	1,098	1,755	1,377	298	168
3	17	472	5,029	1,171	1,797	1,650	182	229
4	17	467	5,095	1,136	1,765	1,656	224	314
5	17	471	...	...	...	...	...	...

注：(1) 「在籍児数」は他区市町村からの受託児童を含む。  
 (2) 施設数、定員は各年度4月1日現在の数値である。  
 (3) 在籍児数は年度毎の延べ数であるため、最新年度は未計上である。

資料：こども家庭部保育課

表131 学校数、教員数および在学者数

(令和4年5月1日現在)

区分	学校数	教員数						在学者数			
		本務者			兼務者			計	男	女	
		計	男	女	計	男	女				
幼稚園	総数	43	636	44	592	107	22	85	7,730	3,849	3,881
	公立	3	21	-	21	-	-	-	179	102	77
	私立	40	615	44	571	107	22	85	7,551	3,747	3,804
小学校	総数	67	1,850	717	1,133	497	110	387	34,382	17,624	16,758
	国立	1	36	26	10	8	3	5	577	288	289
	公立	65	1,806	686	1,120	482	106	376	33,666	17,277	16,389
	私立	1	8	5	3	7	1	6	139	59	80
中学校	総数	39	959	554	405	560	296	264	15,598	8,221	7,377
	公立	34	870	495	375	410	205	205	13,848	7,329	6,519
	私立	5	89	59	30	150	91	59	1,750	892	858
高等学校	総数	14	550	354	196	327	201	126	8,419	4,688	3,731
	公立	9	390	238	152	119	71	48	5,422	2,705	2,717
	私立	5	160	116	44	208	130	78	2,997	1,983	1,014
中等教育学校	国立	1	62	33	29	31	21	10	715	246	469
特別支援学校	総数	4	246	97	149	35	...	...	541	379	162
	公立	3	209	77	132	34	...	...	457	322	135
	私立	1	37	20	17	1	...	...	84	57	27
専修学校	私立	3	34	29	5	56	...	...	888	659	229
各種学校	私立	1	-	-	-	-	-	-	-	-	-
大学	私立	2	189	132	57	565	...	...	5,677	2,772	2,905

注：(1) 大学の学校数、学生数、教員数(本務者・兼務者)は大学本部が所在する地域に計上した。

(2) 大学の教員数および在学者数には、大学院における人数を含む。

資料：文部科学省生涯学習政策局政策課「令和4年度学校基本調査報告」、東京都総務局統計部人口統計課「令和4年度学校基本調査報告」

表132 幼稚園数、学級数、教員数および在園者数

(各年5月1日現在)

年	園数		学級数	教員数	在園者数			3歳児	4歳児	5歳児	教員 1人当たり 在園者数
	公立	私立			計	男	女				
平成 25年	5	42	366	577	10,601	5,437	5,164	3,259	3,654	3,688	18.4
26年	3	42	366	581	10,453	5,309	5,144	3,262	3,529	3,662	18.0
27年	3	42	360	592	10,019	5,106	4,913	3,081	3,447	3,491	16.9
28年	3	42	358	602	9,656	4,916	4,740	2,981	3,208	3,467	16.0
29年	3	42	350	605	9,481	4,807	4,674	3,071	3,197	3,213	15.7
令和 30年	3	41	345	588	9,474	4,829	4,645	3,033	3,228	3,213	16.1
元 年	3	41	343	599	9,326	4,712	4,614	2,879	3,210	3,237	15.6
2	3	41	336	599	8,931	4,481	4,450	2,755	3,002	3,174	14.9
3	3	40	336	625	8,360	4,202	4,158	2,516	2,839	3,005	13.4
4	3	40	324	636	7,730	3,849	3,881	2,328	2,579	2,823	12.2

注：教員は本務者のみであり、教育補助員は含まない。

資料：東京都総務局統計部人口統計課「学校基本調査報告」

表133 練馬こども園数、定員数および年齢別在籍児数

(各年5月1日現在)

年	施設数	定員	在籍児数						
			計	0歳	1歳	2歳	3歳	4歳	5歳
令和 元年	16	1,365	1,040	-	-	-	338	359	343
2	19	1,429	1,044	-	3	4	327	353	357
3	21	1,569	1,350	-	3	4	374	482	487
4	23	1,689	1,428	-	1	10	430	469	518
5	24	1,869	1,552	-	4	5	498	532	513

注：(1) 通年(夏・冬・春休みも含む)で11時間の預かり保育(標準型)を実施する私立幼稚園を「練馬こども園」として認定している。

(2) 令和元年度からは、9時間以上(短時間型)および0から2歳児(低年齢型)の預かり保育を実施する園も「練馬こども園」として認定し、令和2年4月より受け入れを開始した。

資料：こども家庭部こども施策企画課

表134 区立小学校数、学級数、教員数および児童数

(各年5月1日現在)

年	学校数	学級数	教員数			児童数		
			計	男	女	計	男	女
平成 26 年	65	1,077	1,601	575	1,026	32,560	16,901	15,659
27	65	1,076	1,613	584	1,029	32,637	16,944	15,693
28	65	1,077	1,619	596	1,023	32,515	16,857	15,658
29	65	1,090	1,648	604	1,044	32,859	17,062	15,797
30	65	1,092	1,647	622	1,025	33,078	17,156	15,922
令和 元 年	65	1,109	1,675	634	1,041	33,254	17,224	16,030
2	65	1,109	1,688	640	1,048	33,453	17,177	16,276
3	65	1,114	1,692	634	1,058	33,569	17,162	16,407
4	65	1,142	1,737	657	1,080	33,666	17,277	16,389
5	65	1,161	1,745	662	1,083	33,503	17,192	16,311

年	児童数						教員1人 当たり児童数
	1 学年	2 学年	3 学年	4 学年	5 学年	6 学年	
平成 26 年	5,497	5,410	5,165	5,338	5,553	5,597	20.3
27	5,609	5,488	5,419	5,175	5,361	5,585	20.2
28	5,406	5,614	5,499	5,456	5,172	5,368	20.1
29	5,659	5,412	5,620	5,508	5,468	5,192	19.9
30	5,337	5,662	5,439	5,629	5,503	5,508	20.1
令和 元 年	5,513	5,369	5,669	5,499	5,670	5,534	19.9
2	5,641	5,529	5,381	5,720	5,502	5,680	19.8
3	5,770	5,653	5,516	5,394	5,735	5,501	19.8
4	5,586	5,776	5,633	5,539	5,398	5,734	19.4
5	5,595	5,597	5,753	5,629	5,532	5,397	19.2

注：(1) 小中一貫教育校を含む。

(2) 学級数は、通常学級と特別支援学級(通級含まない)の合計である。

資料：教育振興部学務課、教育指導課

表135 区立中学校数、学級数、教員数および生徒数

(各年5月1日現在)

年	学校数	学級数	教員数		
			計	男	女
平成 26 年	34	434	838	476	362
27	34	436	836	468	368
28	34	428	829	466	363
29	34	413	812	460	352
30	34	402	800	449	351
令和 元 年	33	405	801	458	343
2	33	411	812	445	367
3	33	421	834	469	365
4	33	418	829	472	357
5	33	423	828	474	354

年	生徒数			教員1人 当たり生徒数			
	計	男	女	1 学年	2 学年	3 学年	
平成 26 年	14,215	7,527	6,688	4,764	4,765	4,686	17.0
27	14,178	7,439	6,739	4,617	4,770	4,791	17.0
28	13,914	7,348	6,566	4,489	4,625	4,800	16.8
29	13,574	7,117	6,457	4,404	4,522	4,648	16.7
30	13,140	6,917	6,223	4,187	4,407	4,546	16.4
令和 元 年	13,075	6,889	6,186	4,433	4,205	4,437	16.3
2	13,196	7,055	6,141	4,493	4,458	4,245	16.3
3	13,548	7,283	6,265	4,571	4,510	4,467	16.2
4	13,449	7,138	6,311	4,365	4,574	4,510	16.2
5	13,482	7,066	6,416	4,512	4,386	4,584	16.3

注：(1) 小中一貫教育校を含む。

(2) 学級数は、通常学級と特別支援学級(通級含まない)の合計である。

資料：教育振興部学務課、教育指導課

表136 学校別学級数、教員数、在学者数および校地面積

(1) 区立小学校[1/2]

(令和5年5月1日現在)

学 校 名	学 級 数	教 員 数			児 童 数			校 地 面 積 m <sup>2</sup>
		計	男	女	計	男	女	
総 数	1,096 (84)	1,745	662	1,083	33,503	17,192	16,311	796,732
旭 丘	6 (3)	22	12	10	180	96	84	15,902
小 竹	12	18	7	11	332	174	158	13,774
豊 玉	17	25	8	17	491	234	257	11,459
豊 玉 第 二	10 (6)	23	10	13	283	151	132	7,552
豊 玉 東	13	19	7	12	382	211	171	10,514
豊 玉 南	19	32	14	18	559	294	265	11,468
中 村	28	38	15	23	926	460	466	13,881
中 村 西	13 (1)	22	9	13	408	211	197	14,095
早 宮	17	25	10	15	502	249	253	12,565
開 進 第 一	20	29	13	16	636	330	306	14,318
開 進 第 二	16 (3)	26	8	18	501	246	255	10,470
開 進 第 三	23	31	10	21	721	341	380	8,394
開 進 第 四	18	27	8	19	562	299	263	13,248
仲 町	24	34	11	23	787	399	388	12,412
南 町	13 (4)	28	10	18	378	203	175	11,564
北 町	22 (4)	37	13	24	756	412	344	13,579
北 町 西	16 (3)	26	10	16	438	224	214	14,557
練 馬	15	21	7	14	436	210	226	12,243
練 馬 第 二	14	21	9	12	375	199	176	9,075
練 馬 第 三	17 (6)	34	13	21	555	287	268	9,106
練 馬 東	17 (3)	29	13	16	542	274	268	11,471
田 柄	17	28	10	18	529	273	256	15,836
田 柄 第 二	17	25	9	16	506	245	261	12,638
向 山	17	24	7	17	482	250	232	10,796
豊 溪	16	22	10	12	477	238	239	15,310
旭 町	12	19	7	12	319	170	149	12,716
高 松	21	28	7	21	681	326	355	11,067
春 日	11	17	6	11	295	148	147	10,705
光が丘四季の香	14	25	10	15	451	216	235	14,110
光が丘春の風	19 (4)	35	14	21	618	318	300	12,001
光が丘夏の雲	17	24	9	15	500	256	244	12,001
光が丘秋の陽	12	18	8	10	331	163	168	11,992
光が丘第八	7 (5)	19	8	11	236	127	109	13,000
石 神 井	18 (5)	38	9	29	563	274	289	12,814
石 神 井 東	14	23	9	14	413	224	189	12,455
石 神 井 西	15 (3)	25	10	15	472	265	207	9,530
石 神 井 井	18	25	10	15	507	255	252	9,846
上 石 神 井	24	34	14	20	755	394	361	11,662
上 石 神 井 北	22 (7)	40	14	26	728	392	336	13,757
下 石 神 井	26	35	12	23	852	450	402	9,247
光 和	24	32	9	23	796	389	407	16,210
谷 原	22 (5)	42	17	25	755	392	363	14,197
北 原	22	30	11	19	667	364	303	12,412
立 野	18	25	11	14	535	293	242	13,211
関 町	22	38	15	23	684	343	341	13,460
関 町 北	19 (2)	29	16	13	598	296	302	14,347
大 泉	18 (5)	36	13	23	571	279	292	14,460
大 泉 第 一	10	17	7	10	245	123	122	11,547
大 泉 第 二	24	33	13	20	747	385	362	12,229
大 泉 第 三	16 (4)	33	12	21	522	281	241	14,425
大 泉 第 四	18	25	10	15	545	261	284	15,393
大 泉 第 六	12	21	10	11	360	186	174	9,905
大 泉 東	24 (4)	38	15	23	775	402	373	14,918
大 泉 西	13	19	5	14	394	201	193	12,171
大 泉 南	20	28	12	16	612	314	298	12,403
大 泉 北 園	18	25	8	17	552	280	272	12,683
大 泉 学 園 緑	12 (3)	24	9	15	349	173	176	9,210
大 泉 学 園 園	17	24	8	16	498	244	254	11,104
大 泉 学 園 新	12	18	8	10	347	184	163	16,076
大 泉 学 園 新	18	27	12	15	515	274	241	9,376

172 福祉・社会保障・教育

(1) 区立小学校【2/2】

学 校 名	学 級 数	教 員 数			児 童 数			校 地 面 積 ㎡
		計	男	女	計	男	女	
橋 戸	11	16	6	10	259	135	124	10,129
南 田 中	13 (4)	25	8	17	374	210	164	14,278
南 が 丘	12	18	8	10	363	175	188	9,894
富 土 見 台	20	26	9	17	576	303	273	9,453
八 坂	14	25	10	15	399	217	182	10,111

注：(1) ( )内は、特別支援学級数(通級を含む)で、外数である。

(2) 児童数は、特別支援学級(固定学級)の在籍者数を含む。

資料：教育振興部学務課、学校施設課、教育指導課

(2) 区立中学校

(令和5年5月1日現在)

学 校 名	学 級 数	教 員 数			生 徒 数			校 地 面 積 ㎡
		計	男	女	計	男	女	
総 数	389 (35)	828	474	354	13,482	7,066	6,416	528,227
旭 丘	6 (1)	16	12	4	143	82	61	12,417
豊 玉	9	20	9	11	271	144	127	15,463
豊 玉 第 二	7	22	11	11	225	119	106	11,373
中 村	15 (3)	32	20	12	565	309	256	24,378
開 進 第 一	12	22	14	8	428	213	215	24,736
開 進 第 二	12 (1)	26	13	13	416	210	206	25,889
開 進 第 三	12	25	14	11	394	206	188	16,499
開 進 第 四	13	24	14	10	438	243	195	14,491
北 町	11	23	13	10	365	188	177	15,086
練 馬	13 (5)	32	18	14	514	254	260	19,968
練 馬 東	9	26	14	12	269	142	127	15,999
貫 井	12	23	13	10	413	222	191	13,910
田 柄	13	23	14	9	418	218	200	18,363
豊 溪	5	14	6	8	137	81	56	10,818
光 が 丘 第 一	8	18	10	8	266	136	130	14,999
光 が 丘 第 二	9	20	10	10	329	175	154	14,957
光 が 丘 第 三	12 (6)	31	20	11	425	228	197	17,977
石 神 井	17 (7)	37	21	16	635	359	276	16,874
石 神 井 東	16	29	17	12	556	306	250	11,105
石 神 井 西	18	33	20	13	674	348	326	15,920
石 神 井 南	10	18	11	7	350	186	164	11,296
上 石 神 井	10	24	14	10	373	154	219	13,559
南 が 丘	9 (2)	23	12	11	293	162	131	19,065
谷 原	14 (3)	30	19	11	522	259	263	14,650
三 原 台	16	28	14	14	554	292	262	13,057
大 泉	19 (7)	45	26	19	758	400	358	16,732
大 泉 第 二	15	28	17	11	542	294	248	18,919
大 泉 西	16	28	16	12	529	273	256	13,868
大 泉 北	10	20	10	10	315	141	174	14,598
大 泉 学 園	13	24	15	9	470	233	237	14,693
大 泉 学 園 桜	7	18	12	6	202	106	96	15,958
関 八 坂	14	24	14	10	483	270	213	12,686
八 坂	7	22	11	11	210	113	97	17,924

注：(1) ( )内は、特別支援学級数(通級を含む)で、外数である。

(2) 生徒数は、特別支援学級(固定学級)の在学者数を含む。

資料：教育振興部学務課、学校施設課、教育指導課

(3) 区立小中一貫教育校

(令和5年5月1日現在)

学 校 名	学 級 数	教 員 数			生 徒 数			校 地 面 積 ㎡
		計	男	女	計	男	女	
総 数	19	36	20	16	549	290	259	32,034
大 泉 桜 学 園	19	36	20	16	549	290	259	32,034

注：数値は、大泉学園桜小学校と大泉学園桜中学校の合計で、区立小学校および区立中学校の再掲である。

資料：教育振興部学務課、学校施設課、教育指導課



表137 予測児童数および生徒数

(1) 区立小学校

(各年5月1日時点)

年	総数	1学年	2学年	3学年	4学年	5学年	6学年
令和5年	33,043	5,521	5,530	5,678	5,552	5,445	5,317
6	33,019	5,254	5,536	5,515	5,689	5,563	5,462
7	32,724	5,207	5,246	5,512	5,511	5,690	5,558
8	32,098	4,981	5,195	5,223	5,507	5,510	5,682
9	30,987	4,593	4,976	5,177	5,223	5,510	5,508
10	30,218	4,751	4,592	4,960	5,180	5,227	5,508

注：(1) 令和5年の数値は実数である。  
 (2) 特別支援学級の児童の数値は含まない。

資料：教育振興部学務課

(2) 区立中学校

(各年5月1日時点)

年	総数	1学年	2学年	3学年
令和5年	13,243	4,427	4,314	4,502
6	12,911	4,189	4,427	4,295
7	12,905	4,295	4,187	4,423
8	12,852	4,378	4,291	4,183
9	13,163	4,493	4,379	4,291
10	13,231	4,354	4,498	4,379

注：(1) 令和5年の数値は実数である。  
 (2) 特別支援学級の児童の数値は含まない。

資料：教育振興部学務課

表138 学校施設面積

(1) 区立小学校

(各年5月1日現在)

年	学校数	校地	校舎	運動場	体育館
		m <sup>2</sup>	m <sup>2</sup>	m <sup>2</sup>	m <sup>2</sup>
令和元年	65	796,570	332,839	403,443	53,502
2	65	796,591	332,337	408,174	53,691
3	65	796,591	330,478	413,023	54,119
4	65	796,422	330,984	409,512	54,118
5	65	796,732	330,534	415,961	54,126

資料：教育振興部学校施設課

(2) 区立中学校

(各年5月1日現在)

年	学校数	校地	校舎	運動場	体育館
		m <sup>2</sup>	m <sup>2</sup>	m <sup>2</sup>	m <sup>2</sup>
令和元年	33	528,228	187,900	288,557	34,244
2	33	528,228	187,868	289,335	34,244
3	33	528,228	187,838	289,335	34,634
4	33	528,227	187,900	293,986	34,634
5	33	528,227	187,907	293,986	34,628

資料：教育振興部学校施設課

(3) 区立小中一貫教育校

(各年5月1日現在)

年	学校数	校地	校舎	運動場	体育館
		m <sup>2</sup>	m <sup>2</sup>	m <sup>2</sup>	m <sup>2</sup>
令和元年	1	32,034	7,535	17,741	1,610
2	1	32,034	7,535	17,741	1,610
3	1	32,034	7,524	17,741	1,610
4	1	32,034	7,524	17,741	1,610
5	1	32,034	7,524	17,741	1,610

注：数値は区立小学校および区立中学校の再掲で、大泉学園桜小学校、大泉学園桜中学校の合計である。

資料：教育振興部学校施設課

表139 児童および生徒の平均体格

(1) 身長

年 度			男 子										
			小 学 校						中 学 校				
			1 学 年	2 学 年	3 学 年	4 学 年	5 学 年	6 学 年	1 学 年	2 学 年	3 学 年		
平成 令和	30 元 2 3 4	年 度 年 度	cm	cm	cm	cm	cm	cm	cm	cm	cm	cm	cm
			116.7	122.7	128.6	133.9	139.3	145.4	152.8	160.4	166.0		
			116.8	122.7	128.5	134.1	139.3	145.5	153.1	160.2	166.1		
			118.3	124.4	129.9	135.3	141.2	147.5	155.2	162.1	166.7		
			116.8	122.9	128.7	134.0	139.6	146.2	153.8	161.0	166.4		
			117.4	123.0	128.8	134.4	139.7	146.3	154.6	161.3	166.4		

年 度			女 子										
			小 学 校						中 学 校				
			1 学 年	2 学 年	3 学 年	4 学 年	5 学 年	6 学 年	1 学 年	2 学 年	3 学 年		
平成 令和	30 元 2 3 4	年 度 年 度	cm	cm	cm	cm	cm	cm	cm	cm	cm	cm	cm
			115.8	121.6	127.5	133.6	139.9	146.8	152.3	155.4	157.1		
			115.8	121.7	127.4	133.5	140.3	146.8	152.4	155.3	157.0		
			117.5	123.4	129.3	135.5	142.3	148.7	153.1	155.9	157.2		
			115.9	122.0	128.0	134.2	141.0	147.4	152.4	155.4	157.2		
			116.2	122.1	128.2	134.5	141.4	147.9	152.8	155.4	157.1		

注：各年度とも、4月1日から6月末までに実施された、定期健康診断による数値である。ただし、令和2年度については、新型コロナウイルス感染症の影響により、6月から12月末までに実施された定期健康診断による数値である。  
資料：教育振興部保健給食課

(2) 体重

年 度			男 子										
			小 学 校						中 学 校				
			1 学 年	2 学 年	3 学 年	4 学 年	5 学 年	6 学 年	1 学 年	2 学 年	3 学 年		
平成 令和	30 元 2 3 4	年 度 年 度	kg	kg	kg	kg	kg	kg	kg	kg	kg	kg	kg
			21.2	23.9	27.0	30.3	34.1	38.1	43.5	48.7	54.0		
			21.4	23.9	27.0	30.4	34.1	38.5	43.8	48.9	54.4		
			22.1	25.2	28.3	32.0	36.3	40.7	46.2	51.0	55.8		
			21.6	24.3	27.6	30.9	34.7	39.4	44.7	50.4	54.5		
			21.9	24.5	27.6	31.4	34.9	39.6	45.2	50.5	55.3		

年 度			女 子										
			小 学 校						中 学 校				
			1 学 年	2 学 年	3 学 年	4 学 年	5 学 年	6 学 年	1 学 年	2 学 年	3 学 年		
平成 令和	30 元 2 3 4	年 度 年 度	kg	kg	kg	kg	kg	kg	kg	kg	kg	kg	kg
			20.9	23.3	26.3	29.5	33.4	38.2	43.4	47.1	49.7		
			20.8	23.5	26.4	29.7	33.6	38.2	43.4	47.2	50.1		
			21.7	24.4	27.7	31.2	35.5	40.2	44.1	47.5	50.1		
			21.1	23.9	26.8	30.4	34.7	39.5	43.9	47.5	49.8		
			21.2	23.8	27.1	30.6	35.1	40.0	44.4	47.3	49.6		

注：各年度とも、4月1日から6月末までに実施された、定期健康診断による数値である。ただし、令和2年度については、新型コロナウイルス感染症の影響により、6月から12月末までに実施された定期健康診断による数値である。  
資料：教育振興部保健給食課

表140 中学校卒業後の進路状況

(令和4年5月1日現在)

区 分	計	男 女 別		学 校 別	
		男	女	区 立 中 学 校	私 立 中 学 校
		男	女	区 立 中 学 校	私 立 中 学 校
卒 業 者 総 数	5,162	2,744	2,418	4,613	549
高 等 学 校 等 進 学 者	5,099	2,714	2,385	4,550	549
高 等 学 校 本 科	5,033	2,664	2,369	4,484	549
高 等 専 門 学 校	17	16	1	17	-
特 別 支 援 学 校 高 等 部	49	34	15	49	-
専 修 学 校 ( 高 等 課 程 ) 進 学 者	22	10	12	22	-
専 修 学 校 ( 一 般 課 程 ) 等 入 学 者	7	5	2	7	-
公 共 職 業 能 力 開 発 施 設 等 入 学 者	-	-	-	-	-
就 職 者 等	2	2	-	2	-
上 記 以 外 の 者	32	13	19	32	-
不 詳 ・ 死 亡	-	-	-	-	-

注：令和3年度の練馬区内の中学校における卒業者数である。  
資料：東京都総務局統計部人口統計課「令和4年度学校基本調査報告」

表141 高等学校数、学級数および生徒数

(令和4年5月1日現在)

区 分	総 数	都 立	私 立
学 校 数	14	9	5
学 級 数	...	153	...
生 徒 数	8,419	5,422	2,997
《 男 女 別 》			
男	4,688	2,705	1,983
女	3,731	2,717	1,014
《 学 年 別 》			
1 年 学 年	2,827	1,803	1,024
2 年 学 年	2,764	1,775	989
3 年 学 年	2,828	1,844	984

注：私立学校の学級数は調査されていない。

資料：東京都総務局統計部人口統計課「令和4年度学校基本調査報告」

表142 高等学校卒業後の進路状況

(令和4年5月1日現在)

区 分	総 数	男 女 別		学 校 別	
		男	女	都 立	私 立
卒 業 者 総 数	2,842	1,576	1,266	1,912	930
大 学 等 進 学 者	1,830	1,071	759	1,022	808
専修学校(専門課程)進学者	445	164	281	434	11
専修学校(一般課程)等入学者	163	119	44	78	85
公共職業能力開発施設等入学者	10	8	2	10	-
就 職 者 等	263	154	109	263	-
上 記 以 外 の 者	131	60	71	105	26
不 詳 ・ 死 亡	-	-	-	-	-

注：令和3年度の練馬区内の高等学校における卒業生数である。

資料：東京都総務局統計部人口統計課「令和4年度学校基本調査報告」

表143 学校開放実施状況

年 度	学 校 図 書 館 開 放					校 庭 開 放				
	開 放 小学校数	延 べ 開放日数	利用人数	蔵書冊数	貸出冊数	開 放 小学校数	延 べ 開放日数	利 用 人 数		
								計	団 体	個 人
平成 30 年度 令和 元 年度 2 3 4	42	12,632	197,669	249,096	50,902	65	25,166	1,132,019	373,432	758,587
	42	8,487	173,019	239,792	36,001	65	17,856	1,048,598	306,105	742,493
	41	2,494	23,762	211,815	2,729	65	14,567	567,934	125,063	442,871
	40	6,400	57,471	223,603	13,522	65	18,851	886,859	231,673	655,186
	40	9,470	96,739	247,696	21,339	65	21,479	1,141,232	334,318	806,914
年 度	教 室 開 放			学 校 体 育 館 開 放						
	開 放 小学校数	利用件数	利用人数	開 放 学 校 数		利 用 人 数				
				小 学 校	中 学 校	計	団 体	個 人		
平成 30 年度 令和 元 年度 2 3 4	18	2,015	39,470	34	4	247,891	203,944	43,947		
	18	1,865	34,265	34	4	233,258	189,403	43,855		
	-	-	-	34	4	90,010	79,113	10,897		
	16	169	2,174	33	4	146,393	127,431	18,962		
	15	486	6,716	33	4	203,090	176,036	27,054		
年 度	学 校 プ ー ル 開 放									
	開 放 学 校 数		利 用 人 数							
	小 学 校	中 学 校								
平成 30 年度 令和 元 年度 2 3 4	6	-	2,554							
	6	-	3,504							
	-	-	-							
	-	-	-							
	-	-	-							

注：(1) 令和2年度の学校図書館開放・校庭開放は、新型コロナウイルス感染拡大防止のため中止した時期がある(ただし、当該校の児童は利用できることとした時期がある)。

(2) 令和3年度の学校図書館開放は、新型コロナウイルス感染拡大防止のため中止した時期がある。

(3) 令和2年度の教室開放は、新型コロナウイルス感染拡大防止のため中止した。

(4) 令和3年度の教室開放は、新型コロナウイルス感染拡大防止のため中止した時期がある。

(5) 令和2・3年度の学校体育館開放は、新型コロナウイルス感染拡大防止のため中止した時期がある。

(6) 令和2年～4年度の学校プール開放は、新型コロナウイルス感染症拡大防止のため中止した。

資料：こども家庭部子育て支援課、地域文化部スポーツ振興課

# 10 衛生・環境

医療施設数、衛生監視対象施設数、主要死因別死亡数、ごみ収集量、公害など

練馬区勢  
図表

土地  
気象  
人口

国勢調査

経済  
センサス

工業統計  
調査

農業

行財政  
議会

区施設利  
用状況  
区民相談

福祉  
社会保障  
教育

衛生  
環境

土木施設  
みどり

区民の  
暮らし  
関連

警察  
消防  
防災

特別区勢  
一覧



表144 医療施設数および病床数

(各年3月31日現在)

年	病 院		診 療 所				歯科診療所	助産施設
	施設数	病床数	施 設 数			病床数		
			計	有床	無床			
平成 31 年	20	3,096	568	16	552	221	455	31
令和 2 年	19	3,038	576	15	561	202	454	39
3 年	18	3,009	580	13	567	175	457	37
4 年	18	3,101	586	11	575	144	455	37
5 年	19	3,434	592	11	581	144	450	41

注：病院については、令和4年6月1日を基準日として東京都福祉保健局が編集・発行した「医療機関名簿 令和4年」による。  
資料：健康部生活衛生課、東京都保健医療局「医療機関名簿 令和4年」

表145 町別病院数および診療所数

(令和5年3月31日現在)

町 名	計	病院	一 般 診 療 所			歯 科 診 療 所	町 名	計	病院	一 般 診 療 所			歯 科 診 療 所
			計	有床	無床					計	有床	無床	
総 数	1,061	19	592	11	581	450							
旭 丘	19	1	10	-	10	8	土 支 田	19	-	12	1	11	7
小 竹 町	20	-	12	-	12	8	富 士 見 台	13	-	6	-	6	7
栄 町	19	1	9	-	9	9	南 田 中	7	-	5	-	5	2
羽 沢	5	-	3	1	2	2	高 野 台	32	2	17	-	17	13
豊 玉 上	8	-	4	-	4	4	谷 原	9	-	6	-	6	3
豊 玉 中	6	-	2	-	2	4	三 原 台	6	-	4	-	4	2
豊 玉 中 南	7	1	3	-	3	3	石 神 井 町	77	-	42	-	42	35
豊 玉 北	55	-	33	-	33	22	石 神 井 台	29	-	16	-	16	13
中 村	10	-	6	-	6	4	上 石 神 井	38	-	20	-	20	18
中 村 南	6	-	5	-	5	1	上 石 神 井 南 町	-	-	-	-	-	-
中 村 北	27	1	16	-	16	10	下 石 神 井	12	-	7	-	7	5
桜 台	39	-	21	2	19	18	立 野 町	4	-	3	-	3	1
練 馬	37	1	23	-	23	13	関 町 東	5	-	3	-	3	2
向 山	3	-	-	-	-	3	関 町 北	41	2	20	-	20	19
貴 井	41	-	22	-	22	19	関 町 南	15	2	8	-	8	5
錦 台	3	-	3	-	3	-	東 大 泉	103	3	57	1	56	43
氷 川 台	16	-	10	-	10	6	西 大 泉 町	-	-	-	-	-	-
平 和 台	18	-	12	-	12	6	西 大 泉 町	15	-	10	-	10	5
早 宮 町	25	-	12	1	11	13	南 大 泉	28	-	12	-	12	16
春 日 町	36	-	19	1	18	17	大 泉 町	16	1	9	-	9	6
高 松	16	-	10	-	10	6	大 泉 学 園 町	54	2	31	1	30	21
北 町	37	1	21	2	19	15							
田 柄	48	-	26	-	26	22							
光 が 丘	26	1	17	-	17	8							
旭 町	11	-	5	1	4	6							

注：(1)「病院」とは患者20人以上の収容施設を有するものをいう。  
(2)「診療所」とは患者の収容施設を有しないもの、または20人未満の収容施設を有するものをいう。  
資料：健康部生活衛生課

表146 医療従事者数

(隔年12月31日現在)

年		医 師	歯 科 医 師	薬 剤 師	看 護 師 等
平成	26 年	1,089	606	1,464	3,307
	28 年	1,115	582	1,525	3,313
令和	30 年	1,230	625	1,625	3,692
	2 年	1,261	641	1,767	4,033
	4 年	1,193	602	1,505	4,683

注：(1) 数値は、医師法第6条第3項、歯科医師法第6条第3項、薬剤師法第9条および保健師助産師看護師法第33条に基づく隔年12月31日現在の調査票届出数である。また、調査は2年毎に実施される。

(2) 医師、歯科医師、薬剤師については原則住所地に、医師、歯科医師、薬剤師以外については勤務地に届出を行う。

(3) 看護師等の欄は保健師、助産師、看護師、准看護師の従事者数の合計数である。

資料：健康部生活衛生課

表147 薬局数

(各年3月31日現在)

年		計	医 薬 品 製 造 を 行 う も の	医 薬 品 製 造 を 行 わ な い も の
平成	31 年	316	15	301
	令和	2 年	326	15
	3 年	330	14	316
	4 年	334	14	320
	5 年	336	13	323

資料：健康部生活衛生課

表148 医薬品販売業および医療機器販売業・賃貸業施設数

(各年3月31日現在)

年		医 薬 品 販 売 業	管 理 医 療 機 器 販 売 業	賃 貸 業	高 度 管 理 医 療 機 器 販 売 業	賃 貸 業
平成	31 年	98	991	408	284	204
	令和	2 年	100	996	411	293
	3 年	105	1,022	430	306	224
	4 年	107	1,025	420	325	239
	5 年	109	1,060	433	343	250

注：医薬品販売業は、配置販売業および卸売販売業を含まない。

資料：健康部生活衛生課

表149 毒物劇物販売業施設数

(各年3月31日現在)

年		一 般	農 業 用 品 目	特 定 品 目
平成	31 年	144	4	8
	令和	2 年	154	4
	3 年	159	4	7
	4 年	145	4	7
	5 年	142	4	7

資料：健康部生活衛生課



表150 食品衛生関係施設数

(1) 改正前食品衛生法第52条に規定する営業

(各年3月31日現在)

年	総数	飲食店営業									
		計	旅館、ホテル	バー、キャバレー	一般飲食店	すし屋	そば屋	仕出し屋	弁当屋	そう菜店	
平成31年	7,860	4,683	4	163	3,204	110	158	91	265	241	
令和2年	7,787	4,636	4	160	3,179	108	153	95	263	237	
3	7,711	4,585	4	151	3,144	99	151	98	258	239	
4	5,143	3,865	4	122	2,620	78	119	85	215	194	
5	4,085	3,056	3	88	2,051	61	85	64	178	166	

年	飲食店営業					菓子製造業				アイス クリーム類 製造業
	その他	計	店舗	自動販売機	自動車	計	パン製造業	生菓子製造業	その他	
平成31年	447	336	64	271	1	731	150	169	412	47
令和2年	437	336	67	267	2	734	150	160	424	53
3	441	316	64	250	2	719	150	148	421	56
4	428	233	55	176	2	621	130	128	363	52
5	360	174	44	128	2	501	110	102	289	46

年	乳関係営業			食肉関係営業				魚介関係営業		
	計	乳類販売業	その他	計	食肉処理業	食肉販売業	食肉製品製造業	計	魚介類販売業	魚肉練り製品製造業
平成31年	830	829	1	595	34	555	6	527	523	4
令和2年	813	812	1	591	36	550	5	518	515	3
3	793	792	1	610	35	569	6	521	518	3
4	1	-	1	157	30	123	4	120	117	3
5	1	-	1	133	26	105	2	101	99	2

年	食品の冷凍又は冷蔵業		水雪販売業		食用油脂製造業		みそ製造業		ソース類製造業		豆腐製造業		清涼飲料水製造業		麺類製造業		そうざい製造業		添加物製造業	
	平成31年	18	1	1	3	2	21	2	21	37	2	2	2	21	37	2	2	21	36	2
令和2年	18	-	1	3	2	19	2	20	36	2	2	2	20	36	2	2	20	36	2	2
3	21	-	1	3	2	18	2	17	42	2	2	2	17	42	2	2	17	42	2	2
4	16	-	1	3	1	11	2	15	40	2	2	2	15	40	2	2	15	40	2	2
5	11	-	1	1	1	9	1	8	36	2	2	2	8	36	2	2	8	36	2	2

年	酒類製造業			あん類製造業		缶詰又は瓶詰食品製造業	
	平成31年	1	1	1	1	1	1
令和2年	1	1	1	1	1	1	
3	1	1	1	1	1	1	
4	1	1	1	1	1	1	
5	1	1	1	1	1	1	

注：(1) 食品衛生法の改正に伴い、令和3年6月から営業許可制度が変更された。改正前の営業許可も満了日までは有効であるため、その施設数を掲載している。なお、令和3年6月以降は、法の改正後の許可施設数に順次移行している。

(2) 改正前食品衛生法に規定する営業のうち、区内に該当施設がないものについては項目名を掲載していない。

資料：健康部生活衛生課

182 衛生・環境

(2) 改正後食品衛生法第55条に規定する営業

(各年3月31日現在)

年	総数	飲食店営業							調理機能を有する自動販売機
		計	一般飲食店	集団給食	自動車	簡易	移動	臨時	
令和4年	948	797	705	54	32	1	-	5	5
	1,893	1,598	1,401	106	62	2	-	27	16
年	食肉関係営業				菓子製造業	魚介関係営業			アイスクリーム類製造業
	計	食肉処理業	食肉販売業	食肉製品製造業		計	魚介販売業	水産製品製造業	
令和4年	23	4	18	1	55	26	25	1	3
	48	8	38	2	119	41	39	2	4
年	乳製品製造業	清涼飲料水製造業	食用油脂製造業	みそ又はしょうゆ製造業	酒類製造業	豆腐製造業	麺類製造業	そうざい製造業	冷凍食品製造業
令和4年	-	-	-	1	-	6	1	19	2
	-	1	-	2	-	6	7	36	3
年	漬物製造業	密封包装食品製造業	食品の小分け業	添加物製造業					
令和4年	5	2	3	-					
	7	2	3	-					

注：食品衛生法の改正に伴い、令和3年6月から営業許可制度が変更されたため、変更後の数値を記載している。

資料：健康部生活衛生課

(3) 改正後食品衛生法第57条に規定する営業等(営業届出業種、公衆衛生に与える影響が少ない営業)

(各年3月31日現在)

年	総数	魚介類販売業 (包装)	食肉販売業 (包装)	乳類販売業	冰雪販売業	カップ式 自動販売機 (自動洗浄・屋内設置)	弁当販売業
令和4年	2,327	144	181	448	-	69	16
5	2,488	103	134	384	-	103	28
年	野菜果物 販売業	米穀類販売業	通信販売・ 訪問販売	コンビニ エンスストア	百貨店、 総合スーパー	自動販売機 による販売業	その他 食料・飲料 販売業
令和4年	69	19	3	212	129	80	499
5	86	22	5	231	142	95	622
年	添加物製造 ・加工業	いわゆる 健康食品の 製造・加工業	コーヒー 製造 ・加工業	農産保存 食料品製造 ・加工業	調味料製造 ・加工業	糖類製造 ・加工業	精穀 ・製粉業
令和4年	-	4	11	4	11	-	17
5	-	4	23	5	17	-	17
年	製茶業	海藻製造 ・加工業	卵選別 包装業	その他 食料品製造 ・加工業	行商	集団給食 施設	器具容器包装 の製造 ・加工業 (合成樹脂製に限る。)
令和4年	5	3	1	22	7	286	1
5	5	4	1	35	11	324	2
年	露店、仮設店舗等に おける飲食の提供のうち、 営業とみなされないもの	その他の 営業届出業種	公衆衛生に与える 影響が少ない営業				
令和4年	-	3	83				
5	2	3	80				

注：(1) 食品衛生法の改正に伴い、令和3年6月から新たに「営業届出業種」が創設された。

(2) 「自動販売機による販売業」は、カップ式自動販売機(自動洗浄・屋内設置)および営業許可の対象となる自動販売機を除く。

(3) 「添加物製造・加工業」は、食品衛生法第13条第1項の規定により規格が定められた添加物の製造を除く。

(4) 「コーヒー製造・加工業」は、コーヒー飲料の製造を除く。

資料：健康部生活衛生課

(4) 食品製造業等取締条例(東京都)に規定する営業

(各年3月31日現在)

年		総数	行商	つけ物製造業	製菓材料等製造業	粉末食品製造業	そうめん等半製品製造業	調味料等製造業
平成	31年	1,359	2	26	2	5	5	10
令和	2年	1,379	3	27	2	6	5	9
	3	1,414	1	27	2	6	4	11
	4	-	-	-	-	-	-	-
	5	-	-	-	-	-	-	-

年		魚介類加工業	食料品等販売業			卵選別包装業	給食	
			計	店舗	その他		計	学校・幼稚園
平成	31年	7	818	788	30	9	475	105
令和	2年	7	820	791	29	9	491	105
	3	7	829	796	33	9	518	105
	4	-	-	-	-	-	-	-
	5	-	-	-	-	-	-	-

年		給食						
		病院・診療所	工場・事業所	児童福祉施設	社会福祉施設	ボランティア給食	その他	給食(届出以外)
平成	31年	14	3	203	71	8	11	60
令和	2年	16	3	219	70	8	11	59
	3	17	2	235	77	9	12	61
	4	-	-	-	-	-	-	-
	5	-	-	-	-	-	-	-

注：食品衛生法の改正に伴い、令和3年6月に食品製造業等取締条例が廃止されたため、集計しなくなった。  
資料：健康部生活衛生課

(5) 東京都ふぐの取扱規制条例に規定する営業(改正前食品衛生法等に規定する営業施設)

(各年3月31日現在)

年		総数	ふぐ取扱所	ふぐ加工製品取扱施設
平成	31年	184	48	136
令和	2年	180	42	138
	3	179	40	139
	4	138	28	110
	5	22	22	-

注：東京都ふぐの取扱い規制条例の改正により、ふぐ加工製品取扱施設については令和4年度から届出を要しなくなったため、集計をしない。  
資料：健康部生活衛生課

(6) 東京都ふぐの取扱規制条例に規定する営業(改正後食品衛生法等に規定する営業施設)

(各年3月31日現在)

年		総数	ふぐ取扱所	ふぐ加工製品取扱施設
令和	4年	40	8	32
	5	13	13	-

注：東京都ふぐの取扱い規制条例の改正により、ふぐ加工製品取扱施設については令和4年度から届出を要しなくなったため、集計をしない。  
資料：健康部生活衛生課

(7) 改正前練馬区食品衛生法施行規則第9条に規定する営業

(各年3月31日現在)

年		総数	許可を要しない食品製造業	許可を要しない食品販売業	食器具容器包装	おもちゃ製造・販売業	添加物販売業	乳さく取業
平成	31年	3,820	112	3,539	85	60	23	1
令和	2年	3,820	112	3,539	85	60	23	1
	3	3,820	112	3,539	85	60	23	1
	4	-	-	-	-	-	-	-
	5	-	-	-	-	-	-	-

注：(1) 食品衛生法の改正に伴い、練馬区食品衛生法施行規則が改正されたため、集計しなくなった。  
(2) 改正前練馬区食品衛生法施行規則第9条に規定する営業は、届出のみを要し、許可を要しない営業である。  
資料：健康部生活衛生課

表151 環境衛生監視対象施設数

(各年3月31日現在)

年			総数	理容所	美容所	クリーニング	公衆浴場	旅館業
平成 令和	31	年	10,355	385	869	410	85	9
	2	年	10,355	370	848	406	82	11
	3		10,160	361	851	379	80	11
	4		10,111	348	846	369	74	11
	5		10,083	336	836	358	75	12

年			興行場	プール	水道施設	墓地等	コインランドリー	小規模受水槽	その他
平成 令和	31	年	10	152	816	141	97	7,257	124
	2	年	10	150	817	141	107	7,257	156
	3		7	150	795	141	110	7,125	150
	4		7	150	784	141	116	7,110	155
	5		7	152	771	141	119	7,116	160

資料：健康部生活衛生課

表152 主要死因別死亡数

年			総数	悪性新生物 (がん等)					
				計	食道	胃	結腸	直腸・ 直腸S状結腸 移行部	肝・肝内胆管
平成 令和	30	年	6,134	1,796	64	209	187	62	114
	元	年	6,204	1,826	57	209	191	72	118
	2		6,348	1,794	64	179	183	62	110
	3		6,550	1,703	63	169	159	61	98
	4		7,397	1,802	50	196	161	67	97

年			悪性新生物 (がん等)						
			胆のう・ その他の胆道	膵	気管・ 気管支・ 肺	乳房	子宮	白血病	その他
平成 令和	30	年	95	174	342	79	46	32	392
	元	年	82	167	354	72	41	43	420
	2		84	189	343	112	44	41	383
	3		72	170	348	80	44	39	400
	4		66	196	376	94	40	41	418

年			結核	糖尿病	心疾患	高血圧性疾患	脳血管疾患	肺炎	喘息
平成 令和	30	年	8	73	878	38	468	406	6
	元	年	8	60	915	32	442	393	4
	2		9	62	959	27	491	316	7
	3		11	60	958	39	454	313	2
	4		14	70	1,077	48	490	338	5

年			肝疾患	腎不全	老衰	不慮の事故	自殺	その他の全死因
平成 令和	30	年	95	99	440	156	105	1,566
	元	年	88	107	571	144	99	1,515
	2		102	96	625	158	86	1,616
	3		90	120	747	165	120	1,768
	4		106	111	922	208	106	2,100

資料：健康部保健予防課

表153 一、二、三類感染症発生件数（全数把握対象疾患）

年	総数	一類感染症	二類感染症		三類感染症				
			結核	その他	コレラ	細菌性赤痢	腸管出血性大腸菌感染症	腸チフス	パラチフス
平成30年 令和元年 2 3 4	135	-	119	-	-	1	15	-	-
	154	-	143	-	-	-	11	-	-
	76	-	70	-	-	-	6	-	-
	75	-	58	-	-	-	17	-	-
	109	-	91	-	-	-	18	-	-

注：(1) 一類感染症の値は、エボラ出血熱、クリミア・コンゴ出血熱、痘そう(天然痘)、南米出血熱、ペスト、マールブルグ病、ラッサ熱の発生件数(疑似症患者も含む)の合計値である。  
 (2) 結核の値には、疑似症患者も含む。  
 (3) 二類感染症のうちその他の値は、急性灰白髄炎(ポリオ)、ジフテリア、重症急性呼吸器症候群(病原体がSARSコロナウイルスであるものに限る)、中東呼吸器症候群(病原体がベータコロナウイルス族MERSコロナウイルスであるものに限る)、鳥インフルエンザ(H5N1、H7N9)の発生件数(一部疑似症患者も含む)の合計値である。

資料：健康部保健予防課

表154 四、五類感染症発生件数（全数把握対象疾患）

年	総数	全数届出四類・五類感染症（届出のあった疾病のみ）					
		E型肝炎	A型肝炎	つつが虫病	デング熱	類鼻疽	レジオネラ症
平成30年 令和元年 2 3 4	173	-	8	-	-	-	3
	145	3	5	-	-	-	3
	49	-	-	1	-	1	8
	34	3	-	-	-	-	4
	43	5	-	-	-	-	2

年	全数届出四類・五類感染症（届出のあった疾病のみ）	全数届出四類・五類感染症（届出のあった疾病のみ）				
		アメーバ赤痢	ウイルス性肝炎(A型・E型を除く)	カルバペネム耐性腸内細菌科細菌感染症	急性弛緩性麻痺(急性灰白髄炎を除く)	急性脳炎
平成30年 令和元年 2 3 4	5	-	4	2	1	1
	-	4	3	1	1	-
	1	1	-	-	-	-
	1	-	-	-	1	-
	3	-	1	-	-	-

年	全数届出四類・五類感染症（届出のあった疾病のみ）	全数届出四類・五類感染症（届出のあった疾病のみ）				
		クロイツフェルト・ヤコブ病	劇症型溶血性レンサ球菌感染症	後天性免疫不全症候群	ジアルジア症	侵襲性インフルエンザ菌感染症
平成30年 令和元年 2 3 4	1	2	5	-	3	17
	-	1	2	1	2	15
	1	3	8	-	-	7
	-	1	7	-	2	3
	1	-	2	1	-	6

年	全数届出四類・五類感染症（届出のあった疾病のみ）	全数届出四類・五類感染症（届出のあった疾病のみ）				
		水痘(入院例に限る)	梅毒	播種性クリプトコックス症	百日咳	風しん
平成30年 令和元年 2 3 4	-	10	1	69	40	1
	1	21	-	47	26	9
	-	9	1	8	-	-
	-	12	-	-	-	-
	-	20	-	1	1	-

注：(1) 急性弛緩性麻痺は平成30年5月1日より全数把握対象疾患に指定された。  
 (2) 百日咳は平成30年1月1日より定点把握対象疾患から全数把握対象疾患に指定された。

資料：健康部保健予防課

表155 生活習慣病予防

(1) 区民健康診査等受診者数

年 度	30歳代国民健康保険健康診査		医療保険未加入者健康診査		75歳後期高齢者国民健康保険健康診査	国民健康保険特定保健指導		医療保険未加入者特定保健指導		一般胸部エックス線検査	肝炎ウイルス検査
	平成30年度 令和元年度 2 3 4	7,823 7,354 7,544 7,186 6,041	38,966 37,735 34,302 36,445 34,754	4,121 4,056 3,829 3,780 3,901	3,380 2,788 2,189 3,039 4,087	43,170 43,209 41,351 42,291 43,367	879 606 880 889 685	23 18 16 25 12	66,693 65,071 61,542 64,275 66,078	9,762 9,271 8,787 8,414 7,735	

資料：健康部健康推進課、区民部国保年金課

(2) がん検診受診者数

年 度	胃 が ん 検 診		子 宮 が ん 検 診		乳 が ん 検 診
	エックス線検査	内視鏡検査	頸 が ん	体 が ん	
平成 30 年度	19,795	733	15,802	4,244	16,928
令和 元 年度	10,905	5,527	17,125	4,331	16,937
2	8,619	5,367	17,136	4,199	15,455
3	8,796	6,890	18,177	4,537	17,534
4	5,393	7,306	18,271	4,338	13,379

年 度	肺 が ん 検 診		大 腸 が ん 検 診	前 立 腺 が ん 検 診
	胸部エックス線	喀痰細胞診		
平成 30 年度	27,528	1,667	61,667	764
令和 元 年度	26,008	1,660	53,942	736
2	22,988	1,237	49,746	629
3	25,207	1,244	52,917	684
4	22,071	914	52,816	708

注：胃がん検診は、平成30年度からエックス線検査と内視鏡検査の2項目になった。  
資料：健康部健康推進課

表156 休日急患診療事業等実施状況

年 度	練馬 休 日 急 患 診 療 所			練馬 つ つ じ 歯 科 休 日 急 患 診 療 所			
	昼間(休日)	準 夜 間	練馬区夜間救急 こどもクリニック (再掲)	歯科休日 急患診療	心身障害者(児) ・要介護高齢者 歯科診療	心身障害者 (児) 歯科相談	摂食・えん下 リハビリテーション 外来および訪問診療
平成 30 年度	5,816	4,837	3,986	503	2,372	59	252
令和 元 年度	5,613	4,571	3,774	702	2,459	89	228
2	935	994	839	404	1,821	117	182
3	1,466	1,525	1,430	393	2,230	136	217
4	2,151	2,085	1,658	415	2,200	153	198

年 度	練馬区 休 日 ・ 夜 間 薬 局		石 神 井 休 日 急 患 診 療 所		石 神 井 休 日 夜 間 薬 局	
	昼間(休日)	準 夜 間	昼間(休日)	準 夜 間 (土・休日)	昼間(休日)	準 夜 間 (土・休日)
平成 30 年度	5,285	4,283	4,891	2,432	4,467	2,302
令和 元 年度	5,188	4,039	5,014	2,382	4,657	2,205
2	1,012	830	978	447	957	401
3	1,531	1,303	1,519	679	1,497	631
4	2,120	1,863	2,156	1,188	2,126	1,125

年 度	小 児 初 期 救 急 医 療 事 業			輪 番 制		
	順 天 堂 練馬病院	練 馬 光が丘病院	島 村 記念病院	医 科 休日診療	歯 科 休日診療	柔 道 整 復 施 術
平成 30 年度	1,009	2,576	159	4,888	162	473
令和 元 年度	762	2,281	211	5,064	310	562
2	371	603	144	2,973	136	343
3	519	964	204	2,920	136	387
4	836	974	301	2,665	182	406

注：練馬区夜間救急こどもクリニック(再掲)は、準夜間帯および年末年始昼間の0～15才の数値で、練馬休日急患診療所の昼間(休日)および準夜間の数値に含まれる。  
資料：地域医療担当部地域医療課

表157 予防接種実施状況

(1) 定期予防接種の実施数

年 度	D P T - I P V (四種混合)	D P T (三種混合)	D T (二種混合)	不活化ポリオ (急性灰白髄炎)	R (麻しん風しん混合)	水 痘 (みずぼうそう)
	接種回数 4 回	接種回数 4 回	接種回数 1 回	接種回数 4 回	接種回数 2 回	接種回数 2 回
平成 30 年度	23,381	4	3,899	93	11,292	11,457
令和 元 年度	22,494	-	3,842	23	11,342	11,157
2	21,806	4	4,450	9	11,433	11,477
3	20,575	4	4,471	9	10,632	10,341
4	19,793	1	3,915	2	10,658	9,779

年 度	日本脳炎	B C G (結核)	子宮頸がん (HPV感染症)	子宮頸がん (HPV感染症) キャッチアップ	H i b (ヒブ)	小児用 肺炎球菌
	接種回数 4 回	接種回数 1 回	接種回数 3 回	接種回数 3 回	接種回数 4 回	接種回数 4 回
平成 30 年度	25,641	5,739	140	-	22,888	22,935
令和 元 年度	24,433	5,559	346	-	21,512	22,067
2	24,793	5,518	1,352	-	21,811	21,315
3	13,587	5,056	3,925	-	20,221	20,182
4	26,308	4,960	4,019	3,681	19,913	19,935

年 度	B 型 肝 炎	ロタウイルス	高 齢 者 インフルエンザ	高 齢 者 用 肺炎球菌	風しん抗体検査	風しん予防 ワクチン接種
	接種回数 3 回	接種回数 2 回 もしくは 3 回	接種回数 1 回	接種回数 1 回	1 回 助 成	接種回数 1 回
平成 30 年度	16,951	-	70,730	7,277	-	-
令和 元 年度	16,071	-	75,054	3,833	6,351	1,332
2	15,755	4,840	106,849	4,843	8,234	1,585
3	15,040	11,456	88,649	6,213	4,960	1,139
4	14,701	11,170	104,739	5,444	3,653	633

注：(1) 接種回数は標準的な接種回数である。  
 (2) 風しん予防接種を受ける機会がなかった昭和37年(1962年)4月2日から昭和54年(1979年)4月1日の間に生まれた男性を対象に、風しんの定期予防接種を実施している。  
 (3) ロタウイルスは令和2年度から定期予防接種を実施している。  
 (4) 子宮頸がん(HPV感染症)は、令和4年度より定期接種機会を逃した方へのキャッチアップ接種を実施している。

資料：健康部保健予防課

(2) 任意予防接種の実施数

年 度	麻しん風しん混合 未接種者対策事業	おたふくかぜ	風しん抗体検査	風しん予防 ワクチン接種	高 齢 者 用 肺炎球菌
	最大 2 回まで助成	接種回数 1 回	1 回 助 成	接種回数 1 回	接種回数 1 回
平成 30 年度	316	5,727	4,682	1,929	1,624
令和 元 年度	215	5,642	2,113	1,424	-
2	158	5,732	1,305	1,087	-
3	99	4,652	1,220	1,020	-
4	88	5,225	1,101	981	-

注：(1) 本表の実施延人員は、区の助成により実施した任意予防接種の実績である(全額自己負担による接種者は含まない)。  
 (2) 接種回数は標準的な接種回数である。  
 (3) 高齢者用肺炎球菌の任意予防接種の助成は、平成30年度をもって終了した。

資料：健康部保健予防課

表158 犬の登録等件数

年 度	犬の登録数	犬の鑑札交付・再交付・交換数	狂犬病予防注射	咬 傷 事 故
平成 30 年度	25,280	2,135	19,419	18
令和 元 年度	25,120	2,382	18,928	15
2	25,092	2,692	18,459	15
3	25,507	2,814	19,179	21
4	25,977	605	19,128	24

注：動物愛護管理法の改正に伴い、令和4年6月以降、犬の鑑札交付・再交付・交換数の集計は行っていない。

資料：健康部生活衛生課



表159 リサイクル事業実施状況

(1) 事業状況

年 度	家庭用コンポスト化容器・電気式生ごみ処理機		リサイクルマーケット 開 催 (支援事業)	大型生活用品リサイクル情報掲示板 (リサイクル情報の提供件数)				集 団 回 収 登 録 団 体 数
	あ っ せ ん	購 入 費 助 成		譲 ( 渡 )		譲 ( 受 )		
				提 供	成 立	提 供	成 立	
平成 30 年度	5	100	89	249	130	27	1	636
令和 元 年度	5	103	79	241	113	24	-	654
2	5	319	41	172	78	14	1	660
3	2	-	9	137	58	10	2	659
4	3	-	45	118	55	9	2	655

注：集団回収登録団体数は各年度末現在の、それ以外の項目は各年度における数値である。

資料：環境部清掃リサイクル課

(2) 資源別回収量

年 度 お よ び 事 業 名	総 量	紙 類					古 布
		新 聞	雑 誌 ・ 雑 紙	ダン ボ ー ル	紙 パ ッ ク		
平成 30 年度	kg	kg	kg	kg	kg	kg	kg
令和 元 年度	40,081,666	7,076,856	8,623,336	7,764,452	40,343	1,007,439	
2	40,178,481	6,412,382	8,862,031	8,032,827	35,368	1,064,302	
3	42,310,643	5,338,060	8,811,082	9,854,343	37,729	1,031,913	
4	41,642,589	5,360,837	8,053,423	9,972,515	35,655	1,024,034	
4	41,115,413	5,223,293	7,536,912	9,922,068	30,622	960,985	
集 団 回 収	8,501,089	3,349,833	2,258,982	2,213,158	11,872	430,535	
集 積 所 回 収	20,459,180	1,873,460	5,277,930	7,708,910	18,750	-	
街 区 路 線 回 収	9,612,870	-	-	-	-	-	
公 共 施 設 抛 点 回 収	578,553	-	-	-	-	530,450	
販 売 店 回 収	61,638	-	-	-	-	-	
粗 大 回 収	706,773	-	-	-	-	-	
不 燃 回 収	1,195,310	-	-	-	-	-	

年 度 お よ び 事 業 名	缶		び ん		ペ ッ ト ボ ト ル	乾 電 池
	ス チ ー ル	ア ル ミ	リ タ ー ナ ブ ル	ワ ン ウ ェ イ		
平成 30 年度	kg	kg	kg	kg	kg	kg
令和 元 年度	1,052,041	1,013,449	431,584	4,623,054	2,298,645	88,236
2	1,109,513	1,015,590	405,537	4,560,711	2,353,815	89,803
3	1,232,071	1,116,531	430,115	5,051,279	2,580,450	91,639
4	1,196,517	1,093,775	412,952	4,884,554	2,673,855	91,893
4	1,051,350	1,108,268	383,680	4,629,680	2,667,905	87,809
集 団 回 収	84,438	143,537	38	-	-	-
集 積 所 回 収	-	-	-	-	-	-
街 区 路 線 回 収	966,912	964,731	383,642	4,629,680	2,667,905	-
公 共 施 設 抛 点 回 収	-	-	-	-	-	26,171
販 売 店 回 収	-	-	-	-	-	61,638
粗 大 回 収	-	-	-	-	-	-
不 燃 回 収	-	-	-	-	-	-

年 度 お よ び 事 業 名	容 器 包 装	廃 食 用 油	金 属 類	小 型 家 電	ふ と ん	蛍 光 管
	プ ラ ス チ ッ ク					
平成 30 年度	kg	kg	kg	kg	kg	kg
令和 元 年度	5,088,560	18,172	829,235	4,419	121,100	745
2	5,192,465	18,408	894,409	3,918	126,810	592
3	5,625,180	18,103	949,389	5,931	108,210	28,618
4	5,722,100	17,344	964,680	12,410	106,055	19,990
4	5,580,130	15,951	1,343,509	481,421	56,690	35,140
集 団 回 収	-	-	8,696	-	-	-
集 積 所 回 収	5,580,130	-	-	-	-	-
街 区 路 線 回 収	-	-	-	-	-	-
公 共 施 設 抛 点 回 収	-	15,951	-	5,981	-	-
販 売 店 回 収	-	-	-	-	-	-
粗 大 回 収	-	-	650,083	-	56,690	-
不 燃 回 収	-	-	684,730	475,440	-	35,140

注：(1) 蛍光管は、令和2年度から公共施設拠点回収を終了し、不燃回収分の資源化を開始した。

(2) 金属類・小型家電は、令和4年3月から不燃回収分の資源化を開始した。

資料：環境部清掃リサイクル課

表160 ごみ量およびし尿収集量

年 度	ご み 量				し 尿	
	総 量	可 燃	不 燃	粗 大	対 象 戸 数	収 集 量
	t	t	t	t		t
平成 30 年度	127,157	117,638	4,961	4,558	114	98
令和 元 年度	129,202	119,310	5,040	4,851	113	90
2	133,307	122,406	5,425	5,476	113	72
3	128,638	118,379	4,676	5,583	113	75
4	123,025	114,819	2,723	5,483	109	75

注：(1) し尿の対象戸数は各年度末現在の、それ以外の項目は各年度における数値である。  
 (2) 粗大ごみの量は、資源化および再利用化分を除いた数値である。  
 資料：環境部清掃リサイクル課

図32 資源別回収量の推移【表159関連】



図33 ごみ量の推移【表160関連】



表161 そ族昆虫駆除等対策実施状況

年 度	苦 情 ・ 相 談 件 数	衛 生 害 虫 等		蜂 駆 除 ( 除 去 巣 数 )		ユスリカ駆除 ( 延 個 所 数 ) 卵 塊 除 去
		駆 除 件 数	駆 除 箇 所 数	スズメバチ	アシナガ バチ 他	
平成 30 年度	1,525	10	2,194	368	113	122
令和 元 年度	1,702	10	3,197	690	7	104
2	2,037	9	3,665	594	13	176
3	1,954	10	3,380	651	62	107
4	2,245	9	3,117	661	91	108

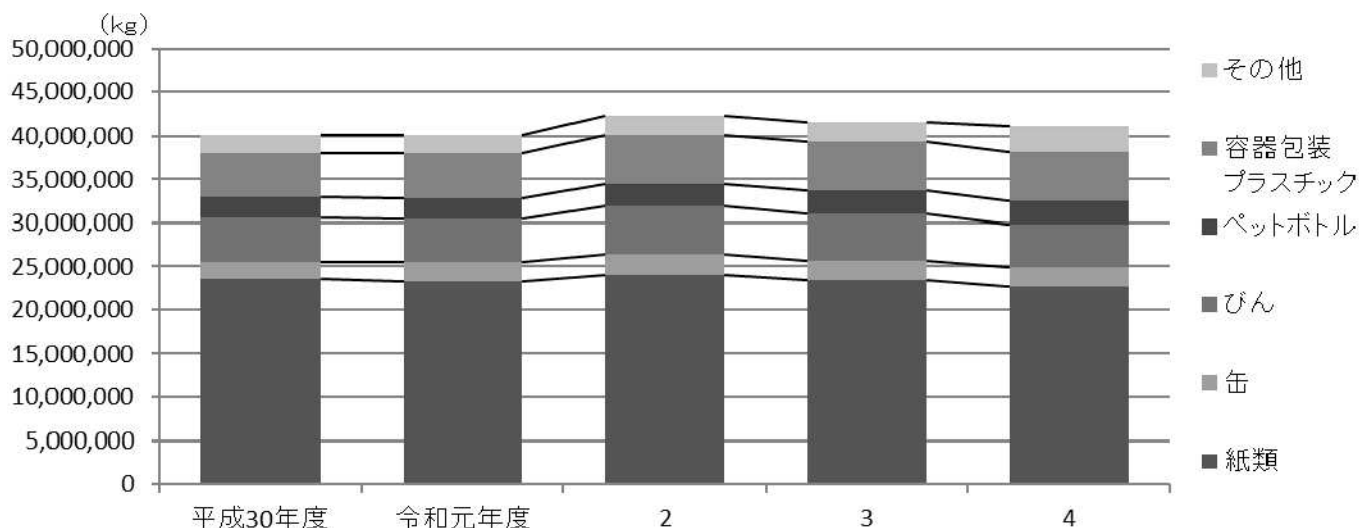
年 度	ね ず み 駆 除		水 害 時 消 毒	
	殺 剤 配 布 数	殺 剤 配 布 戸 数	発 生 回 数	件 数
平成 30 年度	6,250	6,185	1	63
令和 元 年度	5,982	5,982	-	-
2	5,816	5,816	-	-
3	6,055	6,055	-	-
4	5,465	5,465	-	-

注：(1) 蜂駆除対策のアシナガバチ他には、ミツバチも含まれている。

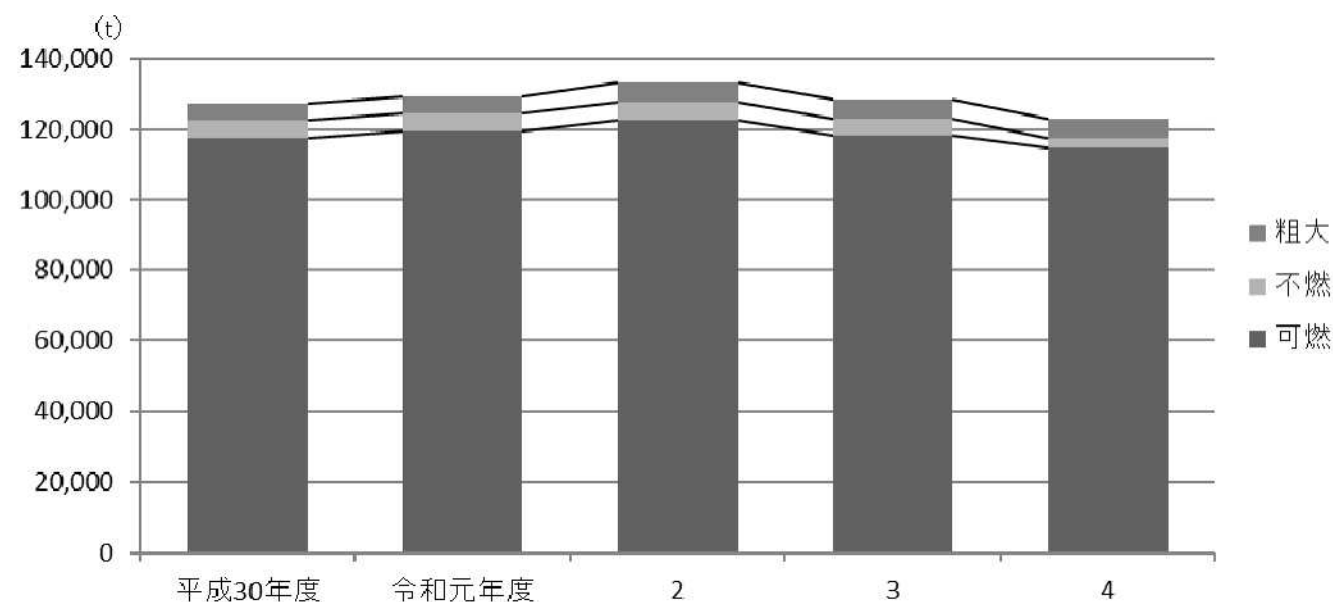
(2) 殺そ剤(袋)の数は、配布戸数に窓口での配布数を加えたものである。

資料：健康部生活衛生課、土木部維持保全担当課

表162 大気汚染状況

年 度	オ キ シ ダ ン ト	二 酸 化 窒 素	浮 遊 粒 子 状 物 質
	ppm	ppm	mg/m <sup>3</sup>
平成 30 年度	0.032	0.014	0.020
令和 元 年度	0.032	0.013	0.015
2	0.034	0.013	0.015
3	0.034	0.012	0.012
4	0.033	0.012	0.014

注：数値は練馬区豊玉北測定室で測定された年度平均値である。

資料：環境部環境課

表163 河川の水質測定結果

測定地点		年 度		水素イオン濃度 ( p H )	溶 存 酸 素 量 ( D O )	生物化学的 酸素要求量 ( B O D )	化学的 酸素要求量 ( C O D )	浮遊物質 量 ( S S )
石	溜 淵 橋	平成 令和	30 年度	7.0	9.6	2.8	3.6	6.0
			元 年度	6.5	10.2	0.8	2.5	7.8
			2	6.9	9.1	0.8	1.0	1.0
			3	6.9	10.1	0.6	0.8	1.0
4	6.9	12.0	0.5	1.7	6.0			
神	南 田 中 橋	平成 令和	30 年度	7.7	9.2	1.4	2.9	12.0
			元 年度	6.9	9.9	0.8	1.8	18.8
			2	7.3	6.8	16.6	18.4	122.5
			3	7.1	11.0	0.9	1.2	7.0
4	7.1	12.3	0.5	1.4	3.0			
川	栗 原 橋	平成 令和	30 年度	7.9	11.0	0.9	2.0	2.0
			元 年度	7.7	10.8	0.6	1.3	2.0
			2	8.3	11.5	0.9	1.3	1.5
			3	7.7	11.6	0.7	10.5	7.0
4	8.0	12.1	0.6	1.6	3.5			
白	大 泉 氷 川 橋	平成 令和	30 年度	8.0	10.7	9.7	7.9	12.8
			元 年度	7.7	11.3	0.9	1.7	3.0
			2	8.1	10.8	1.2	1.7	5.0
			3	7.4	11.0	0.7	0.8	3.5
4	7.7	11.9	0.5	2.0	4.5			
川	新 東 埼 橋	平成 令和	30 年度	8.0	10.8	1.3	3.0	4.0
			元 年度	8.0	11.3	0.9	2.0	1.3
			2	8.5	11.7	1.0	1.9	1.5
			3	8.1	11.8	1.0	1.4	3.0
4	8.5	11.7	0.8	3.2	10.5			

注：(1) 数値は年度平均値である。

(2) 令和2年度における南田中橋の生物化学的酸素要求量と浮遊物質量の数値は、令和2年9月の豪雨の影響により高い値となった。

資料：環境部環境課

表164 光化学スモッグ発生回数および被害者数

年 度		警 報 発 令 回 数	注 意 報 発 令 回 数	学 校 情 報 発 令 回 数	被 害 者 数
平成 令和	30 年度	-	4	16	-
	元 年度	-	5	8	-
	2	-	5	10	-
	3	-	3	10	-
4	-	7	14	-	

資料：環境部環境課

表165 公害苦情受付件数

年 度	受 付 件 数	現 象 別							
		ば い 煙	粉 じ ん	有 害 ガ ス + 悪 臭	騒 音	振 動	水 質 汚 濁	そ の 他	
平成 令和	30 年度	204	9	28	30	119	54	-	16
	元 年度	200	10	33	35	135	50	-	3
	2	273	9	30	40	184	65	-	13
	3	247	13	30	28	159	73	-	13
4	255	8	36	33	167	59	-	12	

注：現象別の件数は、1つの苦情が2つ以上の現象にまたがる場合、それぞれの現象ごとに1件として計上している。

そのため、受付件数と現象別の合計が合わない場合がある。

資料：環境部環境課

# 11 土木施設・みどり

道路、橋、公園、緑被率など

練馬区勢  
図表

土地  
気象  
人口

国勢調査

経済  
センサス

工業統計  
調査

農業

行財政  
議会

区施設利用  
状況  
区民相談

福祉  
社会保障  
教育

衛生  
環境

土木施設  
みどり

区民の  
暮らし  
関連

警察  
消防  
防災

特別区勢  
一覧



表166 道路の延長および面積

(各年4月1日現在)

年	総数		公道			
	延長	面積	計		一般国道	
			延長	面積	延長	面積
平成31年	1,484,649	8,729,713	1,139,823	7,471,417	2,522	77,085
令和2年	1,487,031	8,745,704	1,141,097	7,482,280	2,522	77,085
3年	1,488,038	8,758,442	1,141,967	7,494,076	2,522	77,085
4年	1,489,538	8,770,318	1,142,938	7,503,435	2,522	77,085
5年	1,491,090	8,785,309	1,143,701	7,514,294	2,522	77,085

年	公道					
	都道		自動車専用道		特別区道	
	延長	面積	延長	面積	延長	面積
平成31年	75,776	1,351,257	4,700	152,990	1,056,825	5,890,085
令和2年	75,778	1,351,272	4,700	152,990	1,058,097	5,900,933
3年	75,871	1,351,251	4,700	152,990	1,058,874	5,912,750
4年	75,859	1,351,209	4,700	152,990	1,059,857	5,922,151
5年	75,890	1,351,554	4,700	152,990	1,060,589	5,932,665

年	その他の道路					
	計		認定外道路		私道	
	延長	面積	延長	面積	延長	面積
平成31年	344,826	1,258,296	66,113	259,116	278,713	999,180
令和2年	345,934	1,263,424	66,113	259,116	279,821	1,004,308
3年	346,071	1,264,366	66,232	260,098	279,839	1,004,268
4年	346,600	1,266,883	66,479	261,317	280,121	1,005,566
5年	347,389	1,271,015	66,757	263,076	280,632	1,007,939

注：「認定外道路」は区有通路を含む。  
 資料：国土交通省関東地方整備局東京国道事務所万世橋出張所、東京都建設局道路管理部路政課  
 東京都総務局統計部調整課「東京都統計年鑑」、土木部管理課

表167 特別区道規格改良状況

(各年4月1日現在)

年	規格改良済内訳(延長)							
	延長	面積	車道19.5m以上		車道13.0m以上		車道5.5m以上	
			延長	面積	延長	面積	延長	面積
平成31年	898,068	5,247,198	895	2,344	392,056	502,773		
令和2年	900,075	5,260,207	895	2,344	393,712	503,124		
3年	901,514	5,274,041	895	2,491	394,548	503,580		
4年	903,109	5,285,242	895	2,491	396,073	503,650		
5年	904,534	5,297,861	895	2,491	397,420	503,728		

年	規格改良済内訳(面積)				未改良	
	車道19.5m以上		車道13.0m以上		延長	面積
	延長	面積	延長	面積		
平成31年	26,731	43,626	2,852,652	2,324,189	158,757	642,887
令和2年	26,731	43,626	2,863,124	2,326,726	158,022	640,726
3年	26,731	46,034	2,871,575	2,329,701	157,360	638,709
4年	26,731	46,034	2,881,805	2,330,672	156,749	636,909
5年	26,731	47,482	2,892,320	2,331,328	156,057	634,865

資料：土木部管理課

表168 公道の舗装状況

年			総 数		舗 装 道		砂 利 道	
			延 長	面 積	延 長	面 積	延 長	面 積
			m	m <sup>2</sup>	m	m <sup>2</sup>	m	m <sup>2</sup>
平成	31	年	1,135,123	7,318,427	1,134,128	7,314,461	995	3,966
令和	2	年	1,136,397	7,329,290	1,135,455	7,325,518	942	3,772
	3		1,137,267	7,341,086	1,136,339	7,337,417	928	3,669
	4		1,139,178	7,354,156	1,138,250	7,350,487	928	3,669
	5		1,139,178	7,354,174	1,138,250	7,350,487	928	3,687

注：(1)「舗装道」は「総数」から「砂利道」を除いた数値である。

(2) 数値は自動車専用道を含まない。

資料：国土交通省関東地方整備局東京国道事務所万世橋出張所、東京都建設局道路管理部路政課、土木部管理課

表169 区橋

年			総 数				鋼 橋				
			計	延 長	面 積	数	延 長	面 積	数	延 長	面 積
				m	m <sup>2</sup>		m	m <sup>2</sup>		m	m <sup>2</sup>
平成	31	年	129 (2)	3,085 (64)	22,902 (200)	27 (2)	1,561 (64)	12,301 (200)			
令和	2	年	128 (2)	2,959 (64)	22,581 (200)	26 (2)	1,454 (64)	11,820 (200)			
	3		128 (2)	2,959 (64)	22,581 (200)	26 (2)	1,454 (64)	11,820 (200)			
	4		128 (2)	2,959 (64)	22,581 (200)	26 (2)	1,454 (64)	11,820 (200)			
	5		128 (2)	2,964 (64)	22,627 (200)	26 (2)	1,454 (64)	11,820 (200)			

年			鉄 筋 コ ン ク リ ー ト 橋		
			数	延 長	面 積
				m	m <sup>2</sup>
平成	31	年	102	1,524	10,601
令和	2	年	102	1,505	10,761
	3		102	1,505	10,761
	4		102	1,505	10,761
	5		102	1,510	10,807

注：( )内の数値は横断歩道橋で外数である。

資料：土木部管理課

表170 街路灯設置状況

年			総 数	蛍 光 灯			水 銀 灯			そ の 他		
				区道・私道	計	国道・都道	区 道	計	国道・都道	区 道		
平成	31	年	49,420	24,815	10,359	230	10,129	14,246	3,940	10,306		
令和	2	年	49,535	24,642	5,176	177	4,999	19,717	3,999	15,718		
	3		49,906	24,507	1,811	154	1,657	23,588	4,215	19,373		
	4		49,573	22,575	187	151	36	26,811	3,820	22,991		
	5		49,890	18,331	19	-	19	31,540	4,185	27,355		

注：「その他」には、ナトリウム灯、セラミックメタルハライドランプ、LED照明、エバーライトを含む。

資料：国土交通省関東地方整備局東京国道事務所万世橋出張所、東京都第四建設事務所、土木部道路公園課



表171 公園数および面積

			(各年4月1日現在)					
年	総数		都市公園		児童遊園			
	数	面積	数	面積	数	面積	数	面積
				m		m		m
平成31年	31	688	469	2,037,115	219	90,862		
令和2年	2	689	470	2,035,896	219	90,862		
	3	691	472	2,038,019	219	90,862		
	4	694	475	2,047,668	219	90,862		
	5	696	478	2,049,274	218	90,489		

注：都市公園には、都立公園・緑地・緑道を含む。  
資料：土木部道路公園課

図34 公園数および面積の推移【表171関連】



表172 緑被地等の面積および比率

(1) 面積

年	自然面	緑被地				農地		裸地	うち公園裸地	水面
		植生被覆地	うち樹木地	うち普通畑	うち普通畑					
平成18年	1,462.09	1,254.85	976.28	889.19	278.56	203.53	188.28	57.96	18.96	
23	1,441.01	1,221.92	964.95	844.25	256.98	189.79	202.28	57.91	16.81	
28	1,316.94	1,159.60	934.16	808.53	225.45	168.45	140.97	43.24	16.38	
令和3年	1,202.98	1,086.75	883.32	767.38	203.43	-	97.81	42.18	18.42	

注：(1) 農地面積は、みどりの実態調査の調査基準により測定したものであり、農林業センサス等の数値とは一致しない。  
(2) 令和3年度以降は、普通畑の面積は算出していません。  
資料：環境部みどり推進課「練馬区みどりの実態調査報告書」

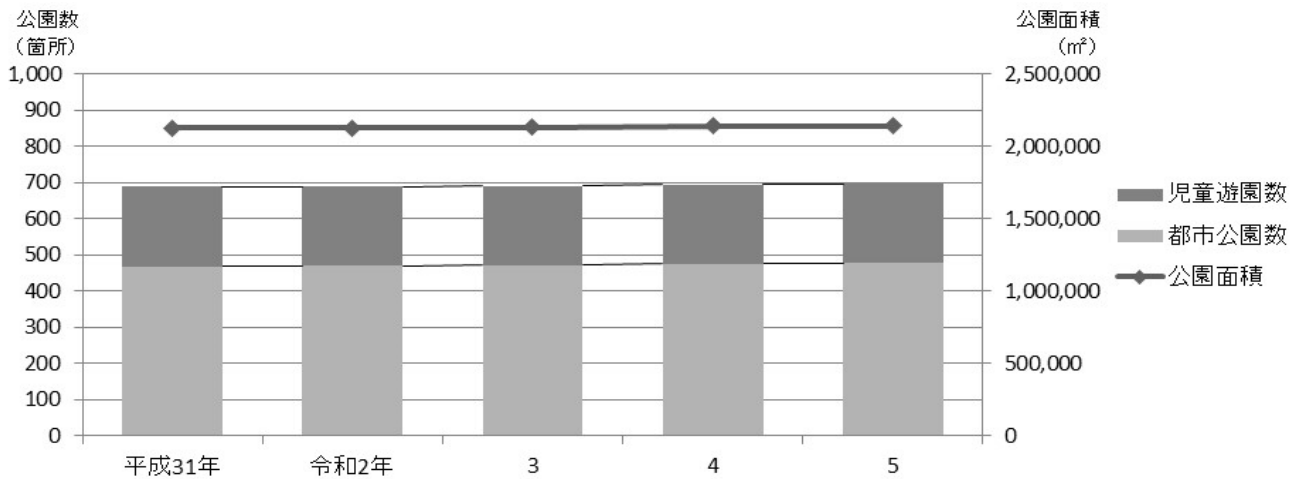
(2) 比率

年	自然面	緑被地 (緑被率)	植生被覆地		農地		裸地	うち公園裸地	水面	みどり率
			植生被覆地	うち樹木地	うち普通畑	うち普通畑				
平成18年	30.4	26.1	20.3	18.5	5.8	4.2	3.9	1.2	0.4	27.7
23	29.9	25.4	20.1	17.5	5.3	3.9	4.2	1.2	0.3	26.9
28	27.3	24.1	19.4	16.8	4.7	3.5	2.9	0.9	0.3	25.3
令和3年	25.0	22.6	18.4	16.0	4.2	-	2.0	0.9	0.3	23.9

注：(1) 調査時の練馬区全体の面積に占める割合を示したものである。  
(2) 練馬区全体の面積は、令和3年および平成28年は4,808ha、平成23年および平成18年は4,816haである(平成26年に国土地理院の計測方法変更による面積地の見直しが行われた)。  
(3) みどり率は、緑被地、公園裸地、水面の合計面積が全体に占める割合である。  
(4) 令和3年度以降は、普通畑の面積は算出していません。  
資料：環境部みどり推進課「練馬区みどりの実態調査報告書」



# 12 区民のくらし関連 (住宅・ライフライン等)

住宅、ライフラインの状況、鉄道の乗降車人員、自転車駐車場など

練馬区勢  
図表

土地  
気象  
人口

国勢調査

経済  
センサス

工業統計  
調査

農 業

行財政  
議会

区施設利用  
状況  
区民相談

福祉  
社会保障  
教育

衛生  
環境

土木施設  
みどり

区民の  
くらし  
関連

警察  
消防  
防災

特別区勢  
一覧

**住宅・土地統計調査** (表173～179関連)

**= 調査の沿革 =**

従前実施されていた「住宅統計調査」の調査内容等を見直し、土地に関する調査項目を加えて、平成10年に創設された。以降、5年ごとに実施されている。なお、住宅についてのみの甲調査と、住宅および土地についての乙調査に分かれる。

**= 調査の目的 =**

わが国の住宅とそこに居住する世帯、世帯の保有する土地の状況に関する実態を調査し、それらに係る基礎資料とすることを目的とする。

**= 調査の時期(調査期日) =**

実施年の10月1日を調査期日として実施する。

**= 調査の対象 =**

国勢調査の調査区を基に抽出された調査単位区内の世帯を対象とする。

**= 用語の説明 =**

住宅 下記の4要件を備えている建物。建築中でも戸締りが出来るものは含む。  
 (1) 1つ以上の居住室  
 (2) 専用の炊事用流し } 共用でも他の世帯の居住部分を通らず  
 (3) 専用の便所 } いつでも使用できればよい。  
 (4) 専用の出入口

住宅以外で人が居住している建物 宿泊所、下宿屋、旅館、寮、(入院設備のある)病院などをさす。

住居等の区分	
住宅	<ul style="list-style-type: none"> <li>・ 居住世帯のある住宅</li> <li>・ 居住世帯のない住宅                             <ul style="list-style-type: none"> <li>・ 一時現在者のみの住宅(昼間だけ使用しているなど)</li> <li>・ 空き家(空き家、別荘、賃貸・売却のため空き家となっているもの)</li> <li>・ 建築中の建物</li> </ul> </li> </ul>
住宅以外で人が居住している建物	<ul style="list-style-type: none"> <li>・ 会社の寮・寄宿舍</li> <li>・ 学校の寮・寄宿舍</li> <li>・ 下宿屋</li> <li>・ 宿泊所・旅館、その他</li> </ul>

**= 注意事項 =**

集計された結果数値は、標本調査による推計値であるため、1位を四捨五入して、10位までの結果数値を得ている。また、集計結果には不詳が含まれることがあり、結果集計表の個々の数値は、必ずしも総計と一致しない。

表173 住宅の種類別、構造別および建築の時期別住宅数

(平成30年10月1日現在)

建築の時期	総数	住宅の種類		構造				
		専用住宅	店舗その他の併用住宅	木造 (防火木造を除く)	防火木造	鉄筋・鉄骨コンクリート造	鉄骨造	その他
総数	339,280	335,670	3,610	6,050	151,130	132,790	49,290	20
昭和45年以前	14,780	14,240	530	970	9,290	3,780	720	20
昭和46年～55年	33,110	32,430	680	990	15,230	12,960	3,920	-
昭和56年～平成2年	62,520	62,120	410	780	23,180	31,110	7,460	-
平成3年～7年	35,640	35,520	120	380	12,440	15,880	6,940	-
平成8年～12年	39,470	38,990	490	280	15,390	19,010	4,790	-
平成13年～17年	32,990	32,630	360	360	14,290	12,210	6,130	-
平成18年～22年	35,810	35,680	130	260	15,230	15,770	4,560	-
平成23年～27年	33,150	33,090	60	280	15,060	12,280	5,540	-
平成28年～30年	17,330	17,190	140	190	8,320	5,210	3,610	-

注：総数には、建築の時期が不詳のものを含む。  
資料：総務省統計局「平成30年住宅・土地統計調査報告」

表174 住宅の種類別・家賃別借家数

(平成30年10月1日現在)

種類	総数	1か月当たりの家賃・間代				
		0円	1～9,999円	10,000～19,999円	20,000～39,999円	40,000～59,999円
借家総数	177,920	2,400	1,940	3,680	10,670	30,920
専用住宅	177,560	2,370	1,940	3,680	10,670	30,920
店舗その他の併用住宅	360	20	-	-	-	-
種類	総数	1か月当たりの家賃・間代				
		60,000～79,999円	80,000～99,999円	100,000～149,999円	150,000～199,999円	200,000円以上
借家総数	49,850	26,930	37,340	5,020	1,020	8,170
専用住宅	49,730	26,930	37,180	5,020	1,020	8,110
店舗その他の併用住宅	120	-	160	-	-	60

資料：総務省統計局「平成30年住宅・土地統計調査報告」

表175 最寄りの交通機関までの距離別高齢者主世帯数

(平成30年10月1日現在)

高齢者主世帯数	最寄りの交通機関までの距離											
	駅まで 200 m 未満	200 ~ 499 m	500 ~ 999 m	駅まで バス停 まで 100 m 未満	1,000 ~ 199 m	1,000 ~ 1,999 m 200 ~ 499 m	500 m 以上	駅まで バス停 まで 100 m 未満	100 ~ 199 m	200 ~ 499 m	500 ~ 999 m	1,000 m 以上
総数	5,340	13,150	25,920	1,810	2,240	5,870	1,160	720	1,390	1,390	200	-
65歳以上の単身世帯	3,040	7,310	13,530	850	1,190	2,340	470	230	530	620	90	-
65歳以上の夫婦世帯 いずれか一方のみが 65歳以上夫婦	2,300	5,840	12,390	960	1,050	3,530	700	480	850	770	100	-
夫婦とも65歳以上 (別掲)65歳以上の 世帯員のいる世帯 (別掲)75歳以上の 世帯員のいる世帯	540	1,120	2,350	350	210	690	50	80	340	50	20	-
	1,760	4,720	10,030	610	840	2,840	650	400	520	710	80	-
	7,810	24,070	46,360	3,650	4,710	10,840	2,030	1,230	2,940	3,200	350	-
	3,350	12,270	25,550	1,920	2,560	5,790	1,110	730	1,700	1,980	330	-

注：総数は、65歳以上の単身世帯および夫婦世帯の合計値である。

資料：総務省統計局「平成30年住宅・土地統計調査報告」

表176 建て方別・住宅の所有の関係別住宅数等

(平成30年10月1日現在)

建て方	総数	持ち家	借家	借家の種類			
				公営の借家	都市再生 機構(UR)・ 公社の借家	民営借家	給与住宅
住宅数	339,280	151,920	177,920	10,620	6,750	153,050	7,500
一戸建	104,850	97,790	4,390	-	-	4,060	330
長屋建	10,520	5,220	3,850	-	-	3,550	300
共同住宅	223,530	48,690	169,630	10,620	6,750	145,390	6,870
その他	370	220	60	-	-	60	-
世帯数	341,630	154,000	178,120	10,620	6,750	153,240	7,500
一戸建	106,870	99,690	4,430	-	-	4,100	330
長屋建	10,600	5,300	3,850	-	-	3,550	300
共同住宅	223,780	48,790	169,790	10,620	6,750	145,540	6,870
その他	370	220	60	-	-	60	-
世帯人員	723,410	396,740	312,610	19,870	16,220	258,750	17,760
一戸建	288,370	268,120	13,130	-	-	11,880	1,250
長屋建	26,480	14,840	10,130	-	-	9,060	1,070
共同住宅	407,710	113,120	289,250	19,870	16,220	237,710	15,440
その他	850	650	100	-	-	100	-

注：(1) 住宅数、世帯数および世帯人員の総数には、住宅の所有の関係不詳を含む。

(2) 給与住宅とは、会社等が所有または管理をして、その職員を職務の都合上または給与の一部として居住させている住宅を指し、具体的には社宅、公務員住宅などがある。

資料：総務省統計局「平成30年住宅・土地統計調査報告」

表177 種類別、建て方別および構造別空き家数

(平成30年10月1日現在)

空き家の種類	総数	戸建			長屋建・共同住宅・その他		
		計	木造	非木造	計	木造	非木造
総数	36,430	5,330	5,290	40	31,110	9,510	21,600
二次的住宅	370	80	80	-	290	90	200
賃貸用の住宅	28,790	480	480	-	28,300	8,690	19,610
売却用の住宅	3,780	2,760	2,760	-	1,020	250	780
その他の住宅	3,490	2,000	1,960	40	1,490	470	1,020

注：二次的住宅とは、休暇時等に使用される住宅で普段は人が住んでいない別荘等を指す。  
資料：総務省統計局「平成30年住宅・土地統計調査報告」

表178 最寄りの医療機関等までの距離別普通世帯数

(平成30年10月1日現在)

普通世帯数	総数	最寄りの医療機関までの距離				最寄りの緊急避難場所までの距離			
		250 m 未満	250 ~ 499 m	500 ~ 999 m	1,000 m 以上	250 m 未満	250 ~ 499 m	500 ~ 999 m	1,000 m 以上
総数	340,320	191,220	112,400	35,970	730	139,090	151,490	49,740	-
65歳未満の単身	96,220	59,960	28,580	7,690	-	37,830	43,260	15,130	-
30~64歳の単身	33,440	21,260	9,870	2,310	-	12,730	14,220	6,490	-
65歳以上の単身	62,780	38,700	18,710	5,380	-	25,090	29,050	8,640	-
うち75歳以上の単身	30,210	17,000	9,260	3,950	-	13,460	13,330	3,420	-
うち夫婦のみ	14,740	7,730	4,600	2,410	-	6,320	6,680	1,740	-
うち高齢夫婦	58,770	31,860	20,270	6,400	240	25,500	24,740	8,530	-
夫婦と3歳未満の者	27,100	14,270	9,470	3,320	50	11,570	11,970	3,560	-
夫婦と3~5歳の者	9,120	5,970	2,280	870	-	3,860	4,110	1,140	-
夫婦と6~9歳の者	8,110	3,720	3,440	910	50	3,170	3,830	1,110	-
夫婦と10~17歳の者	8,180	4,060	2,820	1,250	50	3,470	3,650	1,060	-
夫婦と18~24歳の者	19,390	9,970	6,800	2,370	240	7,870	8,060	3,460	-
夫婦と25歳以上の者	17,570	8,940	6,240	2,380	-	6,960	7,780	2,830	-
夫婦と18歳未満及び65歳以上のその他	26,500	14,640	9,350	2,510	-	10,380	11,910	4,200	-
その他	1,230	560	390	220	50	260	720	250	-
その他	45,210	23,720	15,660	5,730	100	18,240	20,890	6,090	-

普通世帯数	最寄りの公園までの距離				最寄りの公民館・集会所までの距離			
	250 m 未満	250 ~ 499 m	500 ~ 999 m	1,000 m 以上	250 m 未満	250 ~ 499 m	500 ~ 999 m	1,000 m 以上
総数	288,720	49,920	1,680	-	53,640	115,760	147,020	23,900
65歳未満の単身	77,550	17,410	1,260	-	14,550	33,840	39,100	8,730
30~64歳の単身	26,860	6,320	260	-	5,010	12,090	13,250	3,100
65歳以上の単身	50,690	11,090	1,000	-	9,540	21,750	25,850	5,630
うち75歳以上の単身	26,860	3,190	160	-	5,400	10,940	11,850	2,020
うち夫婦のみ	13,070	1,620	50	-	2,560	5,650	5,550	990
うち高齢夫婦	50,120	8,550	100	-	9,900	20,510	25,580	2,780
夫婦と3歳未満の者	23,130	3,970	-	-	4,500	9,330	11,710	1,570
夫婦と3~5歳の者	7,340	1,780	-	-	1,840	2,350	4,180	750
夫婦と6~9歳の者	7,180	930	-	-	830	2,810	4,040	420
夫婦と10~17歳の者	7,090	1,090	-	-	1,080	2,750	3,990	360
夫婦と18~24歳の者	16,020	3,370	-	-	3,080	5,840	9,690	770
夫婦と25歳以上の者	15,360	2,150	50	-	2,520	5,750	8,260	1,040
夫婦と18歳未満及び65歳以上のその他	23,170	3,330	-	-	3,550	8,600	12,580	1,770
その他	980	240	-	-	120	540	570	-
その他	39,460	5,650	100	-	7,480	15,290	18,560	3,880

資料：総務省統計局「平成30年住宅・土地統計調査報告」

表179 高齢者の住宅所有の関係別・子の居住地等別世帯数

(平成30年10月1日現在)

住宅の所有の関係	総数	子 が い る						子はいない
		計	一緒に居住 (同じ建物 または同じ 敷地に居住)	徒歩で 5分程度の 場所に居住	片道 15分未満の 場所に居住	片道1時間 未満の場所 に居住	片道1時間 以上の場所 に居住	
65歳以上の単身								
普通世帯総数	30,210	13,060	1,170	1,260	2,130	4,960	3,550	4,770
持ち家	16,380	9,000	970	1,000	1,310	3,410	2,310	2,590
借家	13,790	4,060	200	260	820	1,540	1,240	2,100
65歳以上の夫婦								
普通世帯総数	29,190	16,360	1,940	1,640	2,000	6,390	4,400	2,750
持ち家	23,050	13,700	1,690	1,540	1,640	5,320	3,520	2,110
借家	5,920	2,480	100	100	360	1,070	860	650
一方が65歳以上の夫婦	5,840	2,540	420	230	180	1,140	570	990
持ち家	4,450	2,150	390	160	110	970	510	650
借家	1,360	360	-	70	70	170	60	340
夫婦とも65歳以上	23,350	13,820	1,510	1,410	1,820	5,250	3,830	1,770
持ち家	18,590	11,560	1,290	1,380	1,530	4,350	3,010	1,460
借家	4,560	2,120	100	30	280	900	800	310

注：(1) 総数には、子の居住地が不詳のものを含む。  
 (2) 各世帯の総数には、住宅の所有の関係が不詳のものを含む。  
 資料：総務省統計局「平成30年住宅・土地統計調査報告」

表180 着工新設住宅数

年	総数		持家		貸家		給与住宅		分譲住宅	
	戸数	総床面積	戸数	総床面積	戸数	総床面積	戸数	総床面積	戸数	総床面積
平成 29 年	8,123	491,242	881	103,087	3,921	146,825	24	2,502	3,297	238,828
30 年	7,688	451,569	804	93,967	3,769	147,036	8	657	3,107	209,909
令和 元 年	6,231	396,584	813	91,395	3,196	133,450	119	9,490	2,103	162,249
2 年	5,511	358,221	781	87,739	2,374	94,265	17	1,533	2,339	174,684
3 年	6,889	462,677	916	104,891	2,787	108,678	48	3,632	3,138	245,476

注：給与住宅とは、会社等が所有または管理をして、その職員を職務の都合上または給与の一部として居住させている住宅を指し、具体的には社宅、公務員住宅などがある。  
 資料：東京都総務局統計部調整課「東京都統計年鑑」



表181 着工建築物数

年	総 数		木 造		鉄骨鉄筋コンクリート造		鉄筋コンクリート造	
	棟 数	床 面 積	棟 数	床 面 積	棟 数	床 面 積	棟 数	床 面 積
		m		m		m		m
平成 29 年	2,992	582,128	2,287	261,410	1	4,403	120	170,931
30 年	2,812	566,148	2,176	242,565	3	29,334	131	172,268
令和 元 年	2,672	473,260	2,125	236,504	3	3,227	88	119,677
2 年	2,437	468,052	1,974	215,241	2	94	87	171,895
3 年	2,602	579,743	2,003	225,164	-	-	94	190,890

年	鉄 骨 造		コンクリートブロック造		そ の 他	
	棟 数	床 面 積	棟 数	床 面 積	棟 数	床 面 積
		m		m		m
平成 29 年	542	144,612	-	-	42	772
30 年	451	120,852	1	16	50	1,113
令和 元 年	411	113,035	1	15	44	802
2 年	337	80,006	-	-	37	816
3 年	466	162,983	-	-	39	706

資料：東京都総務局統計部調整課「東京都統計年鑑」

表182 滅失建築物数

年	除 却			災 害		
	建 築 物 数	床 面 積 の 合 計	建 築 物 評 価 額	建 築 物 数	床 面 積 の 合 計	建 築 物 損 害 見 積 額
		m <sup>2</sup>	万円		m <sup>2</sup>	万円
平成 29 年	452	75,542	114,264	5	135	4,429
30 年	440	70,827	71,534	3	78	440
令和 元 年	353	65,959	101,970	9	543	3,472
2 年	322	61,306	381,319	10	545	6,423
3 年	296	52,185	113,555	6	288	3,990

注：床面積の合計が10m<sup>2</sup>を超える建築物についての数値である。  
資料：東京都総務局統計部調整課「東京都統計年鑑」

表183 建築確認等申請受付件数

年 度	総 数	建 築 物 の 構 造				
		計	木 造	鉄 骨 鉄 筋	鉄 筋	鉄 骨
平成 30 年度	4,348 (-)	2,701 (-)	2,164	- (-)	124 (-)	413 (-)
令和 元 年度	4,205 (11)	2,639 (5)	2,150	1 (3)	97 (1)	389 (1)
2 年 度	3,973 (2)	2,465 (-)	2,053	6 (-)	75 (-)	331 (-)
3 年 度	3,935 (2)	2,453 (1)	1,954	2 (-)	94 (-)	401 (1)
4 年 度	3,719 (1)	2,299 (1)	1,895	3 (1)	91 (-)	307 (-)

年 度	建 築 物 の 構 造		工 作 物	設 備		許 可 等 申 請
	ブ ロ ッ ク	そ の 他		昇 降 機		
平成 30 年度	-	-	23 (-)	207 (-)	1,417 (-)	
令和 元 年度	2	-	11 (-)	166 (6)	1,389 (-)	
2 年 度	-	-	17 (-)	148 (2)	1,343 (-)	
3 年 度	-	2	18 (-)	176 (1)	1,288 (-)	
4 年 度	-	3	17 (-)	137 (-)	1,266 (-)	

注：(1) ( )内の数値は、東京都の扱い分を区で受けた件数(外数)である。  
(2) 件数は、計画通知・指定確認検査機関を含み、各計画変更は含まない。  
(3) 許可は都市計画法53条申請のみであり、他法令許可を除く。  
資料：建築・開発担当部建築課

表184 構造別・種類別建築物数

(各年1月1日現在)

区 分	令 和 3 年		令 和 4 年		令 和 5 年	
	棟 数	総床面積	棟 数	総床面積	棟 数	総床面積
	m		m		m	
総 数	153,910	28,060,377	154,633	28,222,409	155,076	28,415,263
木 造 家 屋	118,205	12,422,032	118,811	12,492,972	119,116	12,540,208
専用住宅	98,062	9,745,752	98,858	9,828,124	99,387	9,888,806
併用住宅	5,329	588,930	5,228	576,651	5,124	565,450
アパート	11,867	1,920,918	11,822	1,923,610	11,766	1,923,305
その他	2,947	166,432	2,903	164,587	2,839	162,647
非 木 造 家 屋	35,705	15,638,345	35,822	15,729,437	35,960	15,875,055
《 種類別 》						
事務所、店舗、百貨店	1,992	1,523,808	1,985	1,509,145	1,983	1,518,829
住宅、アパート	31,432	13,356,287	31,588	13,466,187	31,763	13,622,327
病院、ホテル	107	184,088	109	185,303	108	184,673
工場、倉庫、市場	2,168	547,762	2,134	542,402	2,100	522,826
その他	6	26,400	6	26,400	6	26,400
《 構造別 》						
鉄骨鉄筋コンクリート造	488	1,940,036	485	1,936,485	485	1,930,574
鉄筋コンクリート造	12,698	8,799,418	12,706	8,866,539	12,704	8,955,106
鉄骨造	8,746	2,798,564	8,761	2,805,650	8,820	2,852,491
軽量鉄骨造	13,251	2,067,218	13,363	2,088,271	13,466	2,110,719
れんが造、コンクリート・ブロック造	522	33,109	507	32,492	485	26,165

注：(1) 数値は、固定資産課税台帳に登録されている家屋の棟数および総床面積で、法定免税点未満の家屋も含む。ただし、非課税家屋を除く。

(2) 「非木造家屋」の「棟数」および「総床面積」の合計欄の数値と、「種類別」に挙げられた各項目の数値の合計とが一致しない場合がある。

資料：東京都主税局資産税部固定資産税課

表185 4階以上および地階を有する建築物数

年 お よ び 管 轄 消 防 署	4 階 以 上 の 建 築 物							
	計	4 階	5 階	6 階	7 階	8 階	9 階	10 階
平成 30 年	5,142	2,014	1,355	606	403	282	127	127
令和 元 年	5,223	2,048	1,376	613	413	283	129	131
2	4,685	1,887	1,236	538	361	249	116	108
3	5,275	2,067	1,391	620	411	289	132	133
4	5,375	2,110	1,419	626	417	301	132	134
練馬消防署	2,530	1,030	574	303	220	143	74	76
光が丘消防署	1,089	379	293	142	76	54	26	28
石神井消防署	1,756	701	552	181	121	104	32	30
年 お よ び 管 轄 消 防 署	4 階 以 上 の 建 築 物				地 階 を 有 す る 建 築 物			
	11 階	12 階	13 階 以上	計	地下 1 階	地下 2 階	地下 3 階 以下	
平成 30 年	49	38	141	1,856	1,766	78	12	
令和 元 年	48	38	144	1,855	1,765	78	12	
2	42	31	117	1,836	1,747	76	13	
3	48	38	146	1,850	1,760	77	13	
4	49	39	148	1,861	1,771	77	13	
練馬消防署	22	23	65	839	794	37	8	
光が丘消防署	14	11	66	369	348	16	5	
石神井消防署	13	5	17	653	629	24	-	

資料：練馬消防署、光が丘消防署、石神井消防署

表186 上水道

(1) 使用水量

年 度	総 数	口 径 別 料 金 適 用 の も の			共 同 住 宅	公 衆 浴 場	局 施 設 用
		一 般 用	公 衆 用	公 衆 用			
平成 30 年度	67,468,593	66,322,425	30,093	1,112,740	3,335	4,190	
令和 元 年度	67,695,901	66,579,946	28,541	1,084,308	3,106	3,977	
2	70,571,703	69,465,961	28,418	1,074,268	3,056	4,215	
3	70,045,662	68,958,577	27,634	1,056,819	2,632	3,818	
4	68,713,300	67,646,104	26,159	1,038,379	2,658	3,642	

注：局施設用水量は、総数に含まない。  
資料：東京都水道局サービス推進部業務課

(2) 配水管延長

(各年3月31日現在)

年	配 水 管 総 延 長	配 水 本 管	配 水 小 管
平成 31 年	1,309,107	106,848	1,202,259
令和 2 年	1,312,929	108,295	1,204,634
3	1,317,337	108,856	1,208,481
4	1,321,243	108,823	1,212,420
5	1,324,866	108,435	1,216,431

資料：東京都水道局給水部配水課

(3) 上水道施設および附属設備

(各年3月31日現在)

年	給 水 所 数	支 所 ・ 管 業 所	震 災 時 用 応 急 給 水 槽	消 火 栓 数	制 水 弁 数	空 気 弁 数	排 水 弁 数
平成 31 年	1	1	4	7,324	19,129	475	338
令和 2 年	1	1	4	7,327	19,262	478	338
3	1	1	4	7,338	19,463	480	341
4	1	1	4	7,348	19,715	479	353
5	1	1	4	7,368	20,099	480	360

資料：東京都水道局給水部配水課

表187 下水道

(1) 普及状況

(各年3月31日現在)

年	下 水 道 必 要 人 口	普 及 人 口	使 用 件 数
平成 31 年	734,689	734,448	390,831
令和 2 年	741,588	741,345	396,897
3	740,417	740,174	397,683
4	738,131	737,889	400,144
5	739,757	739,515	403,821

資料：東京都下水道局施設管理部管路管理課

(2) 下水道施設および附属設備

(各年3月31日現在)

年	下 水 道 管 管 理 延 長			マ ン ホ ー ル 数	汚 水 柵 数
	計	幹 線	枝 線		
平成 31 年	1,290,267	67,878	1,222,389	43,159	160,898
令和 2 年	1,291,951	68,105	1,223,847	43,219	161,474
3	1,293,769	68,324	1,225,445	43,296	162,260
4	1,295,407	68,344	1,227,063	43,390	163,287
5	1,296,275	68,363	1,227,912	43,431	163,802

資料：東京都下水道局施設管理部管路管理課

表188 乗降車人員(1日平均)

駅名	乗車人員			降車人員		
	計	定期	普通	計	定期	普通
(令和4年度)						
《西武鉄道》						
池袋線						
池袋	201,583	125,152	76,431	196,309	125,152	71,157
東長崎	12,088	7,009	5,079	12,082	7,009	5,073
江古田	14,378	8,189	6,189	14,407	8,189	6,218
桜台	7,107	3,383	3,724	7,047	3,383	3,664
練馬	54,964	30,378	24,586	56,002	30,378	25,624
中村橋	17,992	10,697	7,295	17,852	10,697	7,155
富士見台	12,667	6,991	5,676	12,486	6,991	5,495
練馬高野台	12,281	6,501	5,780	12,114	6,501	5,613
石神井公園	35,737	21,385	14,352	35,737	21,385	14,352
大泉学園	37,807	22,315	15,492	37,706	22,315	15,391
保谷	26,881	17,234	9,647	26,820	17,234	9,586
西武有楽町線						
小竹向原	58,480	36,668	21,812	63,882	36,668	27,214
新桜台	4,454	2,340	2,114	4,262	2,340	1,922
豊島線						
豊島園	4,950	2,821	2,129	4,921	2,821	2,100
新宿線						
西武新宿	70,465	40,803	29,662	64,674	40,803	23,871
高田馬場	120,967	77,193	43,774	129,410	77,193	52,217
野方	10,820	5,888	4,932	10,726	5,888	4,838
都立家政	8,208	4,958	3,250	8,148	4,958	3,190
鷺ノ宮	14,295	8,519	5,776	13,817	8,519	5,298
下井草	10,522	6,644	3,878	10,398	6,644	3,754
井草	8,641	4,867	3,774	8,485	4,867	3,618
上井草	8,719	5,497	3,222	8,712	5,497	3,215
上石神井	19,042	12,186	6,856	18,960	12,186	6,774
武蔵関	14,012	8,564	5,448	13,647	8,564	5,083
東伏見	10,274	6,271	4,003	10,214	6,271	3,943
所沢	47,505	20,872	26,633	47,789	20,872	26,917
《東武鉄道》						
東上線						
池袋	194,606	124,502	70,104	193,632	124,502	69,130
上板橋	22,564	13,565	8,999	22,464	13,565	8,899
東武練馬	26,065	15,647	10,418	26,069	15,647	10,422
下赤塚	7,133	3,391	3,742	7,259	3,391	3,868
成増	25,179	14,026	11,153	25,394	14,026	11,368
《東京地下鉄》						
有楽町線						
池袋	70,462	35,613	34,849	73,644	35,613	38,031
小竹向原	43,741	26,234	17,507	41,638	26,234	15,404
氷川台	17,510	10,773	6,737	17,252	10,773	6,479
平和台	19,416	12,464	6,952	19,353	12,464	6,889
地下鉄赤塚	18,431	11,333	7,098	18,105	11,333	6,772
地下鉄成増	22,115	13,873	8,242	22,199	13,873	8,326
副都心線						
池袋	44,884	26,811	18,073	51,984	26,811	25,173
小竹向原	38,548	22,617	15,931	35,191	22,617	12,574
《都営》						
大江戸線						
新宿前	52,782	28,603	24,180	55,676	28,603	27,073
都庁前	19,317	10,833	8,483	20,640	10,833	9,806
落合南長崎	12,381	7,308	5,073	12,136	7,308	4,828
新江古田	13,177	8,038	5,140	12,911	8,038	4,873
練馬	34,840	20,697	14,142	34,671	20,697	13,974
豊島園	4,914	2,724	2,190	4,784	2,724	2,060
練馬春日町	10,394	6,397	3,998	10,279	6,397	3,883
光が丘	26,478	17,591	8,887	26,353	17,591	8,761

注：(1) 小竹向原駅は直通連絡客(小竹向原駅で鉄道会社が変わる乗り入れ電車で乗車し、小竹向原駅で降車せずにそのまま通過する客)を含む。

(2) 有楽町線池袋駅は丸ノ内線・副都心線からの乗換旅客を、小竹向原駅は副都心線からの乗換旅客を除く。

(3) 副都心線池袋駅は丸ノ内線・有楽町線からの乗換旅客を、小竹向原駅は有楽町線からの乗換旅客を除く。

(4) 大江戸線の計は端数処理をしているため、定期・普通の合計と一部異なる場合がある。

資料：西武鉄道(株)、東武鉄道(株)、東京地下鉄(株)、東京都交通局

表189 自動車台数

区 分	(各年3月31日現在)									
	平成31年		令和2年		令和3年		令和4年		令和5年	
	台数	増加率	台数	増加率	台数	増加率	台数	増加率	台数	増加率
		%		%		%		%		%
総 数	231,773	0.9	229,761	0.9	229,908	0.1	229,548	0.2	229,094	0.2
登録自動車	158,264	0.9	156,740	1.0	156,387	0.2	155,582	0.5	154,696	0.6
貨物自動車										
普通車	5,062	0.9	5,009	1.0	4,905	2.1	4,843	1.3	4,781	1.3
小型車	11,542	0.4	11,432	1.0	11,324	0.9	11,170	1.4	11,113	0.5
被牽引車	36	5.9	36	-	34	5.6	21	38.2	22	4.8
乗用車										
普通車	80,528	0.6	80,795	0.3	81,789	1.2	82,416	0.8	83,142	0.9
小型車	56,462	3.2	54,848	2.9	53,673	2.1	52,469	2.2	50,960	2.9
乗合自動車	829	0.2	820	1.1	810	1.2	785	3.1	764	2.7
特種用途車	3,594	0.5	3,588	0.2	3,638	1.4	3,663	0.7	3,700	1.0
特殊車	211	-	212	0.5	214	0.9	215	0.5	214	0.5
届出自動車	73,509	0.8	73,021	0.7	73,521	0.7	73,966	0.6	74,398	0.6
原動機付自転車										
50cc以下	14,919	5.4	14,164	5.1	13,628	3.8	13,120	3.7	12,581	4.1
90cc以下	1,621	3.5	1,524	6.0	1,483	2.7	1,503	1.3	1,491	0.8
125cc以下	9,194	0.5	9,156	0.4	9,437	3.1	9,668	2.4	9,801	1.4
ミニカ	431	5.9	455	5.6	472	3.7	488	3.4	494	1.2
軽自動車										
二輪	7,978	1.1	7,899	1.0	7,986	1.1	8,130	1.8	8,103	0.3
(うち被牽引車)	(97)	(9.0)	(102)	(5.2)	(90)	(11.8)	(89)	1.1	(78)	12.4
三輪	3	-	4	33.3	4	-	4	-	3	25.0
四輪(乗用)	19,677	1.2	20,060	1.9	20,460	2.0	20,779	1.6	21,319	2.6
四輪(貨物)	11,777	1.1	11,798	0.2	11,917	1.0	11,916	0.0	12,031	1.0
雪上車	1	-	1	-	1	-	1	-	1	-
小型特殊自動車										
農耕作業用	137	0.7	137	-	137	-	140	2.2	139	0.7
その他	314	0.3	303	3.5	301	0.7	285	5.3	258	9.5
二輪の小型自動	7,457	0.6	7,520	0.8	7,695	2.3	7,932	3.1	8,177	3.1

注：各年度の増加率は対前年比増加率を指す。  
資料：練馬自動車検査登録事務所、区民部税務課

表190 主要交差点交通量(12時間)

年	豊玉陸橋			練馬中央陸橋			谷原			練馬北町陸橋		
	四輪車	二輪車	自転車	四輪車	二輪車	自転車	四輪車	二輪車	自転車	四輪車	二輪車	自転車
平成30年	57,477	3,153	2,121	51,319	2,420	2,717	70,279	2,750	2,372	52,887	2,798	2,370
令和元年	56,666	3,652	2,989	52,234	2,863	3,004	69,605	3,061	2,630	53,308	3,574	3,740
2	57,336	3,633	3,047	52,898	2,885	3,481	69,930	3,102	2,832	52,997	3,460	3,842
3	56,016	3,634	2,796	52,668	2,863	3,181	68,484	3,054	2,828	53,332	3,460	3,855
4	56,610	3,310	2,585	53,397	2,624	3,259	69,039	2,776	2,752	52,933	3,163	3,603

注：(1) 調査は、各年秋季の平日に12時間実施した。  
(2) 四輪車とは、大型乗用車、大型貨物車、普通乗用車および普通貨物車の合計を指す。  
(3) 二輪車とは、自動二輪車および原動機付自転車の合計を指す。  
資料：警視庁交通部交通規制課「交通量統計表」

表191 駅周辺等の自転車・バイク利用台数および撤去状況

(1) 利用台数

(各年5月)

年	総数	駐車場利用台数			放置台数
		計	公営	民営	
令和元年	40,388	39,619	26,516	13,103	769
2	21,249	20,733	10,646	10,087	516
3	30,984	30,675	20,145	10,530	309
4	34,373	34,075	22,710	11,365	298
5	36,372	36,130	24,444	11,686	242

注：(1) 利用台数、放置台数の調査は、各年5月中、晴天の平日のうち任意の一日、概ね午前11時頃に行っている。

(2) 「公営」とは、区立自転車駐車場、(公財)練馬区環境まちづくり公社および(公財)自転車駐車場整備センターが運営するものを指す。

(3) 民営駐車場の利用台数は推定である。

(4) (公財)練馬区環境まちづくり公社の運営している「ねりまタウンサイクル」はこの表に含まない。

資料：土木部交通安全課

(2) 撤去状況

年	撤去台数	返還台数
平成30年	10,977	6,008
令和元年	10,158	5,746
2	5,779	3,012
3	5,226	2,798
4	4,818	2,553

注：撤去台数については機能喪失車を含む。

資料：土木部交通安全課

表192 ねりまタウンサイクル利用状況

年および名称	貸付台数	会員数	正利用台数	逆利用台数	当日利用台数
令和元年	2,700	2,540	1,870	670	1,421
2	2,700	2,417	1,797	620	-
3	2,700	2,254	1,674	580	1,102
4	2,700	2,070	1,513	557	965
5	2,700	2,039	1,502	537	-
練馬	400	324	184	140	-
東武練馬	200	111	45	66	-
大泉学園駅北口	600	637	515	122	-
上石神井	400	192	154	38	-
石神井公園	400	293	224	69	-
練馬春日町	200	113	93	20	-
大泉学園駅南口	500	369	287	82	-

注：(1) 貸付台数は、各施設が現に所有している台数である(各年5月31日現在)。

(2) 正利用台数は、駅(施設)と自宅との間を利用する台数である。

(3) 逆利用台数は、駅(施設)と会社・学校等との間を利用する台数である。

(4) 会員数は、各年5月31日現在の値である。

(5) 当日利用台数は、各年5月の月間延べ台数である。

(6) 令和2年の当日利用台数については、新型コロナウイルス感染症拡大防止により、4月25日から5月31日まで管理事務所を閉鎖したため、5月の当日利用の貸出は中止した。

(7) シェアサイクル事業の効果検証を行うため大泉学園駅北口、上石神井、石神井公園、大泉学園駅南口は平成29年10月から、練馬、東武練馬、練馬春日町は令和5年4月1日から当日利用を休止している。

資料：公益財団法人練馬区環境まちづくり公社

表193 駅周辺等の自転車駐車場設置数、収容台数、利用台数および放置台数

(各年5月)

年および駅名・バス停名	設置数		適収台 正容数	利用状況		
	公営	民営		総台数	利用台数	放置台数
令和元年	85	89	57,406	40,388	39,619	769
2	86	97	60,964	21,249	20,733	516
3	86	98	60,838	30,984	30,675	309
4	86	96	59,309	34,373	34,075	298
5	88	95	59,354	36,372	36,130	242
江古田	4	4	1,152	397	383	14
桜台	2	4	854	295	269	26
練馬	4	5	4,537	2,813	2,784	29
豊島園	3	3	820	525	519	6
中村橋	2	3	2,468	1,138	1,118	20
富士見台	2	4	1,301	1,163	1,157	6
練馬高野台	1	5	1,878	1,236	1,231	5
石神井公園	7	15	8,418	6,069	6,055	14
大泉学園	15	9	8,266	6,056	6,045	11
大泉バス停	5	-	1,019	339	339	-
保谷	1	8	3,419	1,956	1,956	-
上井草	-	-	-	-	-	-
上石神井	8	10	3,146	1,719	1,708	11
武蔵関	7	5	2,512	1,157	1,137	20
東武練馬	1	4	394	151	143	8
小竹向原	1	1	730	577	571	6
氷川台	9	1	3,678	1,493	1,489	4
地平台	6	7	5,250	2,975	2,956	19
地下鉄赤塚	1	2	1,087	705	686	19
新桜台	1	-	166	74	71	3
光が丘	6	2	7,071	4,706	4,696	10
練馬春日町	1	2	997	690	680	10
新江古田	1	1	191	138	137	1

注：(1) 利用台数、放置台数の調査は、各年5月中、晴天の平日のうち任意の一日、概ね午前11時頃に行っている。また、設置数、適正収容台数は、各年調査日現在の値である。  
 (2) 各台数には50ccバイクを含む。  
 (3) 大泉バス停は、大泉郵便局、大泉風致地区、都民農園のバス停である。  
 (4) 「公営」とは、区立自転車駐車場、(公財)練馬区環境まちづくり公社および(公財)自転車駐車場整備センターが運営するものを指す。  
 (5) 民営駐車場利用台数は推定である。  
 (6) (公財)練馬区環境まちづくり公社の運営している「ねりまタウンサイクル」はこの表に含まない。  
 (7) 適正収容台数、総台数、駐車場利用台数には民営駐車場利用台数を含む。

資料：土木部交通安全課

図35 駅周辺等の自転車駐車場設置数および放置台数の推移【表193関連】



表194 産業別労働組合数および組合員数

(各年6月30日現在)

産 業	平成30年		令和元年		令和2年		令和3年		令和4年	
	組合数	組合員数	組合数	組合員数	組合数	組合員数	組合数	組合員数	組合数	組合員数
総 数	100	20,579	101	21,199	98	20,851	95	20,475	94	19,583
農 業	-	-	-	-	-	-	-	-	-	-
鉱 業	-	-	-	-	-	-	-	-	-	-
建 設 業	4	8,599	3	8,577	3	8,471	3	8,441	3	8,157
製 造 業	5	807	5	825	5	814	5	832	5	782
電 気 ・ ガ ス ・ 熱 供 給 ・ 水 道 業	5	535	5	518	4	318	4	253	4	240
情 報 通 信 業	5	54	3	51	3	49	3	51	3	49
運 輸 業 , 郵 便 業	18	2,128	19	2,287	19	2,284	18	2,159	18	2,035
卸 売 業 , 小 売 業	12	670	14	782	14	636	12	594	14	802
金 融 業 , 保 険 業	2	266	3	725	3	896	3	761	2	274
不 動 産 業 , 物 品 賃 貸 業	1	141	1	148	1	156	1	169	1	162
学 術 研 究 , 専 門 ・ 技 術 サ ー ビ ス 業	2	137	2	141	2	142	2	152	2	153
宿 泊 業 , 飲 食 サ ー ビ ス 業	1	35	1	35	1	20	1	20	1	20
生 活 関 連 サ ー ビ ス 業 , 娯 楽 業	-	-	-	-	-	-	-	-	-	-
教 育 , 学 習 支 援 業	10	1,146	10	1,087	10	1,048	10	1,035	10	998
医 療 , 福 祉	16	1,062	16	1,053	14	1,049	14	1,068	14	1,041
複 合 サ ー ビ ス 業	4	33	4	28	3	23	3	23	3	23
サ ー ビ ス 業	7	378	7	368	8	419	8	445	7	455
公 務	6	4,506	6	4,484	6	4,439	6	4,390	5	4,315
分 類 不 能	2	82	2	90	2	87	2	82	2	77

注：組合員数不詳の組合については、組合(総)数には含むが、組合員(総)数には含まない。

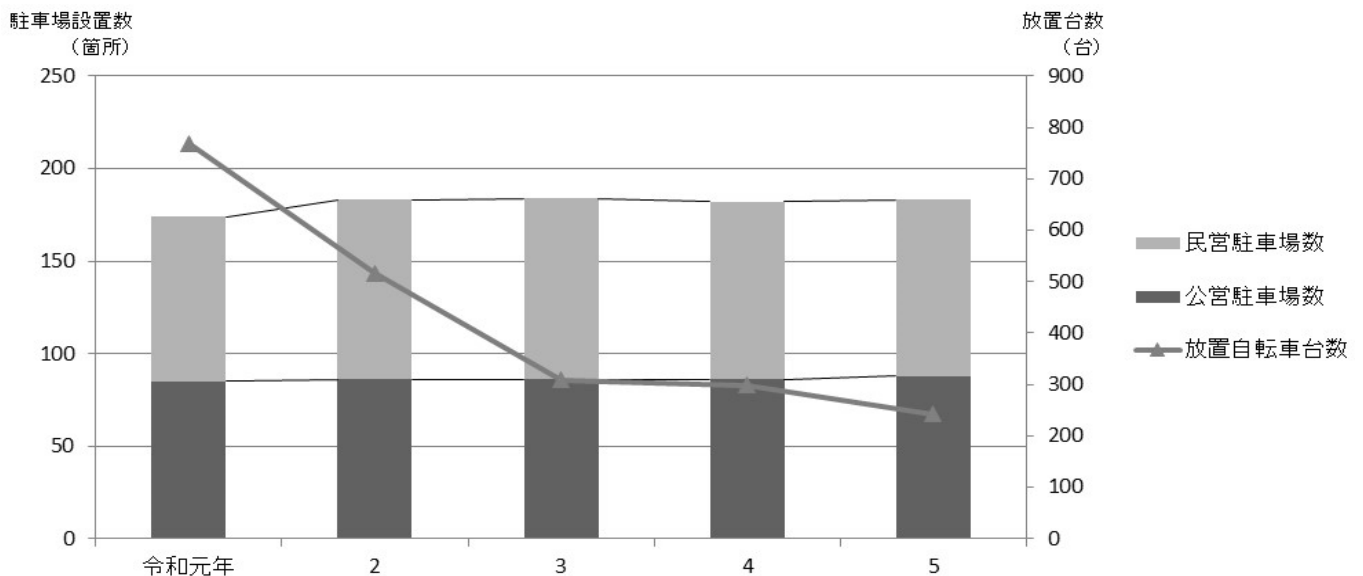
資料：東京都労働相談情報センター池袋事務所



表195 東京信用保証協会事業

年 度	保 証 承 諾		代 位 弁 済		対 前 年 度 比 増 加 率	
	件 数	金 額	件 数	金 額	保 証 承 諾 件 数	代 位 弁 済 件 数
		百万円		百万円	%	%
平成 30 年度	2,384	23,411	101	882	8.2	32.2
令和 元 年度	2,878	30,778	124	1,061	20.7	22.8
2	8,595	136,840	92	721	198.6	25.8
3	2,434	27,188	73	616	71.7	20.7
4	2,658	28,582	110	1,004	9.2	50.7

資料：東京信用保証協会

表196 練馬区産業融資資金貸付状況

年 度 お よ び 産 業	件 数	対 前 年 度 比 増 加 率	金 額	対 前 年 度 比 増 加 率
		%	千円	%
平成 30 年度	1,961	3.0	12,863,800	6.0
令和 元 年度	1,993	1.6	13,893,992	8.0
2	4,003	100.9	36,390,750	161.9
3	1,819	54.6	15,860,380	56.4
4	2,123	16.7	17,532,384	10.5
建 設 業	745	17.9	6,844,040	7.9
製 造 業	144	34.6	1,345,884	40.2
運 輸 業	65	3.2	581,870	8.8
卸 売 ・ 小 売 業 ( 飲 食 業 を 含 む )	501	31.5	4,004,530	17.9
サ ー ビ ス 業	421	9.9	3,052,750	15.2
そ の 他	247	2.4	1,703,310	9.1

資料：産業経済部経済課

表197 町会および自治会

(各年7月1日現在)

年	町 会 ・ 自 治 会 数	加 入 世 帯 数	加 入 率
令和 元 年	252	134,863	35.8
2	253	134,932	35.4
3	253	132,608	34.6
4	249	129,954	33.8
5	248	127,669	32.8

資料：地域文化部地域振興課

表198 商店会

(各年7月1日現在)

年	商 店 会 数	会 員 数
令和 元 年	98	3,988
2	98	3,841
3	95	3,756
4	92	3,686
5	90	3,532

資料：産業経済部商工観光課

表199 指定文化財および登録文化財

年 度	国 指 定 文 化 財			国 登 録 文 化 財			都 指 定 文 化 財			
	計	天 然 記 念 物	重 要 有 形 民 俗 文 化 財 ・ 歴 史 資 料	計	有 形 文 化 財	登 録 記 念 物	計	史 跡 ・ 名 勝	旧 跡	有 形 文 化 財
平成 30 年度	3	2	1	3	2	1	8	3	2	3
令和 元 年度	4	2	2	2	2	-	9	4	2	3
2	4	2	2	2	2	-	9	4	2	3
3	4	2	2	2	2	-	9	4	2	3
4	4	2	2	2	2	-	9	4	2	3

年 度	練 馬 区 登 録 文 化 財 ( 指 定 文 化 財 )								
	計	有 形 文 化 財	無 形 文 化 財	有 形 民 俗 文 化 財	無 形 民 俗 文 化 財	史 跡	名 勝	天 然 記 念 物	
平成 30 年度	212 (46)	118 (33)	1	46 (9)	22 (1)	13	1	11 (3)	
令和 元 年度	213 (48)	119 (34)	1	46 (10)	22 (1)	13	1	11 (3)	
2	214 (49)	120 (35)	1	46 (10)	22 (1)	13	1	11 (3)	
3	217 (49)	123 (35)	1	46 (10)	22 (1)	13	1	11 (3)	
4	219 (49)	124 (35)	1	47 (10)	22 (1)	13	1	11 (3)	

注：(1) 文化財の数は各年度末現在の値である。  
 (2) 「練馬区登録文化財」の( )内の値は「練馬区指定文化財」の数で、内数である。

資料：地域文化部文化・生涯学習課

表200 練馬こぶしハーフマラソン

(1) 性別・年齢別エントリー数

開 催 日	総 数	男 子						女 子					
		計	30歳未満	30歳代	40歳代	50歳代	60歳以上	計	30歳未満	30歳代	40歳代	50歳代	60歳以上
平成31年3月24日	5,433	4,311	356	877	1,531	1,154	393	1,122	119	204	436	297	66
令和2年3月22日	5,522	4,424	328	842	1,545	1,298	411	1,098	118	178	409	324	69
令和3年3月下旬	-	-	-	-	-	-	-	-	-	-	-	-	-
令和4年3月下旬	-	-	-	-	-	-	-	-	-	-	-	-	-
令和5年3月26日	5,442	4,415	248	717	1,432	1,445	573	1,027	103	149	313	342	120

注：(1) ゲストランナー等を除く。  
 (2) 令和2年は、エントリー数確定後に、新型コロナウイルスの感染拡大防止のため大会の開催を中止した。  
 (3) 令和3年は、エントリー受付前に、新型コロナウイルスの感染拡大防止のため大会の開催を中止した。  
 (4) 令和4年は新型コロナウイルスの感染拡大防止のため開催しなかった。

資料：地域文化部スポーツ振興課

(2) 居住地別エントリー数

開 催 日	総 数	北 海 道 ・ 東 北	関 東 (東京都以外)	東 京 都 (練馬区以外)	練 馬 区	中 部	近 畿	中 国 ・ 四 国 ・ 九 州 ・ 沖 縄
平成31年3月24日	5,433	20	863	1,431	3,064	35	14	6
令和2年3月22日	5,522	26	914	1,465	3,059	36	14	8
令和3年3月下旬	-	-	-	-	-	-	-	-
令和4年3月下旬	-	-	-	-	-	-	-	-
令和5年3月26日	5,442	14	743	1,338	3,278	40	17	12

注：(1) ゲストランナー等を除く。  
 (2) 令和2年は、エントリー数確定後に、新型コロナウイルス感染拡大防止のため大会の開催を中止した。  
 (3) 令和3年は、エントリー受付前に、新型コロナウイルス感染拡大防止のため大会の開催を中止した。  
 (4) 令和4年は新型コロナウイルスの感染拡大防止のため開催しなかった。

資料：地域文化部スポーツ振興課

表201 各種スポーツ事業参加人数

年 度	区民体育大会	城北地区 対抗競技会	わんぱく キャンプ	そ の 他 各 種 大 会	ス ポ ー ツ 教 室	生 涯 学 習 団 体 ( 届 出 数 )	生 涯 学 習 団 体 ( 人 数 )	ス ポ ー ツ リ ー ダ ー 数
平成 30 年度	20,313	284	-	3,304	4,919	1,130	28,853	668
令和 元 年度	21,126	230	36	2,979	4,103	1,015	26,434	677
2	9,605	-	-	1,156	1,829	1,070	27,431	653
3	12,249	50	-	572	1,946	1,094	27,833	624
4	16,576	93	-	1,462	2,256	980	20,116	505

注：(1) 平成30年度のわんぱくキャンプは台風接近に伴い中止した。  
 (2) 令和2・3年度のその他各種大会、スポーツ教室は新型コロナウイルスの感染拡大防止のため一部中止した。  
 (3) 城北地区対抗競技会は新型コロナウイルスの感染拡大防止のため令和2年度に中止、令和3・4年度に一部中止した。  
 (4) 令和2年度のわんぱくキャンプは新型コロナウイルスの感染拡大防止のため中止し、令和3年度に事業を終了した。  
 (5) 令和2～4年度の区民体育大会は新型コロナウイルスの感染拡大防止のため一部中止した。  
 (6) 令和4年度のその他各種大会は台風の影響で一部中止した。

資料：地域文化部スポーツ振興課

# 13 警察・消防・防災

刑法犯、交通事故、火災の発生状況、消防団の状況など

練馬区勢  
図表

土地  
気象  
人口

国勢調査

経済  
センサス

工業統計  
調査

農業

行財政  
議会

区施設利用  
状況  
区民相談

福祉  
社会保障  
教育

衛生  
環境

土木施設  
みどり

区民の  
暮らし  
関連

警察  
消防  
防災

特別区勢  
一覧



表202 刑法犯の罪種別認知件数

年 警 署	お 察 署	よ び	総 数	凶 悪 犯					
				計	殺 人	強 盗	放 火	強 制 性 交 等	
平成 30 年 令和 元 年			6,476	72	15	38	3	16	
			4,570	17	3	5	4	5	
			3,391	27	4	10	1	12	
			2,828	17	5	7	1	4	
			2,923	22	5	8	3	6	
練馬警察署			996	7	2	2	2	1	
光が丘警察署			897	2	-	2	-	-	
石神井警察署			1,030	13	3	4	1	5	
年 警 署	お 察 署	よ び	計	粗 暴 犯				脅 迫	恐 喝
				凶器準備集合	暴 行	傷 害	傷 害 致 死		
平成 30 年 令和 元 年			542	-	264	205	-	61	12
			219	-	119	78	-	11	11
			148	-	92	40	-	12	4
			154	-	80	53	-	15	6
			208	-	124	67	-	13	4
練馬警察署			64	-	39	19	-	4	2
光が丘警察署			88	-	52	27	-	8	1
石神井警察署			56	-	33	21	-	1	1
年 警 署	お 察 署	よ び	計	窃 盗 犯		知 能 犯		横 領	
				侵 入 窃 盗	非 侵 入 窃 盗	計	詐 欺		
平成 30 年 令和 元 年			4,300	424	3,876	479	442	16	
			3,385	275	3,110	258	247	2	
			2,453	146	2,307	201	178	6	
			2,034	64	1,970	174	163	3	
			2,043	77	1,966	182	173	4	
練馬警察署			701	36	665	77	75	2	
光が丘警察署			622	11	611	52	45	2	
石神井警察署			720	30	690	53	53	-	
年 警 署	お 察 署	よ び	偽 造	知 能 犯		風 俗 犯		そ の 他	
				汚 職	背 任	計	賭 博		わ い せ つ
平成 30 年 令和 元 年			21	-	-	105	1	104	978
			9	-	-	32	-	32	659
			17	-	-	23	-	23	539
			7	-	1	21	-	21	428
			5	-	-	24	-	24	444
練馬警察署			-	-	-	10	-	10	137
光が丘警察署			5	-	-	5	-	5	128
石神井警察署			-	-	-	9	-	9	179

注：(1) 業務上等過失致死傷(交通関係)事件は含まない。

(2) 警察署ごとの数値を計上しており、区の境界内での数値と一致しない場合がある。

(3) その他には、公務執行妨害、住居侵入、器物損壊等が含まれる。

資料：警視庁総務部文書課「警視庁の統計」

表203 泥酔者および迷い子等保護取扱者数

年	お	よ	び	総数	泥酔者	めいてい者	迷い子(人)	精神錯乱者	自殺企図者	負傷者・病人	その他
警	察	署									
平成30年				1,869	353	63	969	207	62	65	150
令和元年				2,195	351	59	1,254	211	69	77	174
2				2,194	382	56	1,226	203	81	92	154
3				2,290	367	43	1,217	231	104	143	185
4				2,516	363	34	1,447	192	108	204	168
練馬警察署				828	192	19	426	60	41	35	55
光が丘警察署				641	62	7	422	43	27	30	50
石神井警察署				1,047	109	8	599	89	40	139	63

注：警察署ごとの数値を計上しており、区の境界内での数値と一致しない場合がある。  
資料：警視庁総務部文書課「警視庁の統計」

表204 交通事故発生件数および年齢層別死傷者数

年	お	よ	び	発生件数		死傷者数							
						計		死者		重傷者		軽傷者	
平成30年				1,287		1,461	7	39					1,415
令和元年				1,162		1,330	5	55					1,270
2				995		1,115	7	68					1,040
3				1,017		1,134	4	94					1,036
4				936		1,055	9	58					988
練馬警察署				302		330	1	5					324
光が丘警察署				368		429	3	25					401
石神井警察署				266		296	5	28					263

年	幼児		小学生		中学生		中卒～19歳		20～24歳		25～29歳		30歳代	
	死者	負傷者	死者	負傷者	死者	負傷者	死者	負傷者	死者	負傷者	死者	負傷者	死者	負傷者
平成30年	-	27	-	53	-	19	-	54	1	90	-	94	-	251
令和元年	-	25	-	47	-	20	1	54	-	82	-	89	-	207
2	-	22	-	36	-	16	-	43	-	79	-	78	-	184
3	-	13	-	53	-	18	-	38	1	76	-	83	-	177
4	-	16	-	41	-	15	-	41	-	46	1	93	1	161

年	40歳代		50歳代		60～64歳		65～69歳		70～74歳		75～79歳		80歳以上	
	死者	負傷者	死者	負傷者	死者	負傷者	死者	負傷者	死者	負傷者	死者	負傷者	死者	負傷者
平成30年	1	300	-	234	-	81	-	80	2	63	1	42	2	66
令和元年	-	265	1	229	1	89	-	58	-	50	1	47	1	63
2	-	213	3	185	-	72	-	51	-	45	1	42	3	42
3	-	211	-	207	-	56	-	52	-	51	-	36	3	59
4	1	172	-	202	1	69	2	54	1	48	1	38	1	50

注：(1) 警察署ごとの数値を計上しており、区の境界内での数値と一致しない場合がある。  
(2) 死者とは、交通事故発生から24時間以内に死亡した人を指す。  
(3) 重傷者とは、交通事故によって負傷し加療日数が30日以上の人を指す。  
(4) 軽傷者とは、交通事故によって負傷し加療日数が30日未満の人を指す。  
(5) 負傷者とは、重傷者と軽傷者の合計を指す。

資料：警視庁交通部交通総務課「警視庁交通年鑑」

表205 子どもの交通事故発生件数および死傷者数

年	お	よ	び	発生件数				死者数				負傷者数			
				計	幼児	小学生	中学生	計	幼児	小学生	中学生	計	幼児	小学生	中学生
平成30年				75	7	43	25	-	-	-	-	99	27	53	19
令和元年				65	7	36	22	-	-	-	-	92	25	47	20
2				64	7	37	20	-	-	-	-	75	22	36	17
3				68	4	46	18	-	-	-	-	84	13	53	18
4				57	5	37	15	-	-	-	-	72	16	41	15
練馬警察署				21	1	17	3	-	-	-	-	24	5	16	3
光が丘警察署				20	2	10	8	-	-	-	-	28	8	13	7
石神井警察署				16	2	10	4	-	-	-	-	20	3	12	5

注：(1) 警察署ごとの数値を計上しており、区の境界内での数値と一致しない場合がある。  
(2) 発生件数とは、事故の当事者が子どもであった交通事故の件数を指し、事故に関係した車両等に子どもが同乗していただけの場合は計上しない。  
(3) 死傷者数には、車両同乗者等を含む子どもの被害者数を計上する。

資料：警視庁交通部交通総務課「警視庁交通年鑑」

表206 火災発生状況

年 お よ び 消 防 署	火 災 件 数									り 災 人 員	死 者	負 傷 者
	総 数	建 物					車 両	そ の 他				
		計	全 焼	半 焼	部 分 焼	ほ や						
平成 30 年	126	85	-	3	13	69	11	30	230	11	19	
令和 元 年	141	109	4	3	17	85	6	26	240	7	32	
2	133	99	3	2	16	78	12	22	239	7	39	
3	136	106	2	4	15	85	8	22	250	5	25	
4	140	103	5	3	14	81	3	34	199	4	32	
練馬消防署	54	40	1	-	7	32	1	13	66	-	9	
光が丘消防署	28	21	1	-	4	16	-	7	34	2	13	
石神井消防署	58	42	3	3	3	33	2	14	99	2	10	

年 お よ び 消 防 署	り 災 世 帯 数					焼 損 棟 数					焼 損 床 面 積	損 害 額
	計	全 損	半 損	小 損	計	全 焼	半 焼	部 分 焼	ほ や			
平成 30 年	107	2	5	100	86	-	3	14	69	m	千円	
令和 元 年	117	8	2	107	130	4	3	23	100	230	43,267	
2	130	4	8	118	121	4	3	21	93	671	77,901	
3	132	6	8	118	125	4	5	19	97	515	82,006	
4	89	7	3	79	120	7	4	18	91	658	91,218	
練馬消防署	29	-	-	29	40	1	-	7	32	62	11,693	
光が丘消防署	16	3	-	13	22	2	-	4	16	155	46,824	
石神井消防署	44	4	3	37	58	4	4	7	43	419	117,303	

注：消防署別は、それぞれの管轄区域内の数値である。  
資料：練馬消防署、光が丘消防署、石神井消防署

表207 原因別・月別火災件数

年・原因 および消防署	総 数	1 月	2 月	3 月	4 月	5 月	6 月	7 月	8 月	9 月	10 月	11 月	12 月
平成 30 年	126	12	14	9	12	15	7	10	9	5	10	11	12
令和 元 年	141	11	11	19	20	16	9	9	4	7	8	15	12
2	133	8	15	9	20	7	8	5	15	8	10	14	14
3	136	10	22	8	12	15	8	10	6	7	17	7	14
4	140	14	14	17	9	10	12	10	9	17	11	5	12
放火(疑い含む)	26	-	1	5	1	1	2	1	2	3	3	2	5
電気関係	49	7	7	5	2	4	3	2	4	9	3	1	2
たばこ	22	3	3	2	1	3	2	2	1	2	-	-	3
ガス器具	22	3	2	3	3	1	2	2	1	1	2	1	1
火遊び	-	-	-	-	-	-	-	-	-	-	-	-	-
石油ストーブ	1	-	-	-	1	-	-	-	-	-	-	-	-
たき火	-	-	-	-	-	-	-	-	-	-	-	-	-
その他	20	1	1	2	1	1	3	3	1	2	3	1	1
練馬消防署	54	5	5	10	5	2	2	5	6	8	4	-	2
光が丘消防署	28	2	3	2	2	2	1	4	-	3	3	1	5
石神井消防署	58	7	6	5	2	6	9	1	3	6	4	4	5

資料：練馬消防署、光が丘消防署、石神井消防署

表208 災害活動状況

年 度	お よ び	出 場 件 数	出 場 車 両 数	出 場 人 員	従 事 車 両 数	従 事 人 員	救 助 人 員	誘 導 人 員
平 成 30 年 度	消 防 署	2,261	6,882	26,429	2,587	10,998	851	1
令 和 元 年 度		1,890	6,309	26,363	3,028	12,214	924	-
2		1,819	5,901	24,758	2,620	10,775	-	5
3		2,016	6,933	26,773	2,452	10,791	794	-
4		2,081	7,513	31,707	2,222	9,696	709	6
	練馬消防署	738	2,269	9,668	743	3,256	218	3
	光が丘消防署	478	1,808	7,591	524	2,257	195	-
	石神井消防署	865	3,436	14,448	955	4,183	296	3

注：「救助人員」「誘導人員」とは、消防署員によって救助、誘導された人の数である。  
資料：練馬消防署、光が丘消防署、石神井消防署

表209 消防団

(各年度末現在)

年 度	団 数	分 団 数	定 員	現 員	防 災 資 機 材 格 納 庫	消 防 団 用 可 搬 ポ ン プ	ホ ー ス	防 火 服
平 成 30 年 度	3	23	790	704 (97)	45	45	1,236	747
令 和 元 年 度	3	23	790	717 (100)	46	45	1,147	735
2	3	23	790	709 (96)	46	45	1,163	736
3	3	23	790	717 (104)	46	45	1,204	719
4	3	23	790	713 (205)	46	45	1,229	714

注：( )内の数値は女性消防団員数で、内数である。  
資料：練馬消防署、光が丘消防署、石神井消防署

表210 消防水利数

(各年度末現在)

年 度	総 数	消 火 栓			防 火 水 槽		
		計	公 設	私 設	計	所 管 内	所 管 外
平 成 30 年 度	8,673	6,948	6,933	15	1,384	917	467
令 和 元 年 度	9,151	7,574	7,559	15	1,246	886	360
2	10,888	9,092	9,077	15	1,469	888	581
3	9,423	7,700	7,685	15	1,407	880	527
4	9,401	7,652	7,640	12	1,430	876	554

年 度	貯 水 池			受 水 槽	プ ー ル	河 川 ・ み ぞ	池 ・ ほ り
	計	所 管 内	所 管 外				
平 成 30 年 度	1	-	1	112	137	81	10
令 和 元 年 度	1	-	1	96	135	91	8
2	1	-	1	91	136	91	8
3	1	-	1	89	127	91	8
4	1	-	1	93	127	91	7

資料：練馬消防署、光が丘消防署、石神井消防署

表211 防災施設

(各年度末現在)

年 度	地 下 貯 水 槽		防 災 備 蓄 倉 庫 ( 集 中 備 蓄 倉 庫 )		無 線 放 送 塔
	40 ト ン 槽	5 ト ン 槽	設 置 数	延 面 積	
平 成 30 年 度	93	101	19	1,978	207
令 和 元 年 度	93	101	20	2,048	207
2	93	101	22	2,240	207
3	93	101	22	2,240	207
4	93	100	22	2,245	207

年 度	避 難 場 所		避 難 拠 点	防 災 井 戸	ミ ニ 防 災 井 戸
	指 定 数	避 難 有 効 面 積			
平 成 30 年 度	13	2,581,979	99	23	520
令 和 元 年 度	13	2,581,979	98	23	517
2	13	2,581,979	98	23	509
3	13	2,581,979	98	23	500
4	14	2,567,016	98	22	473

資料：危機管理室防災計画課



表212 防災資器材等の備蓄状況

(各年度末現在)

年 度			食 料 (クラッカー・アルファ化米等)	飲 料 水	組 立 ト イ レ	携 帯 ト イ レ
			人分	人分	台	枚
平成	30	年 度	135,980	183,468	344	103,600
令和	元	年 度	158,235	193,860	379	133,400
	2		180,490	204,252	412	145,800
	3		202,745	214,644	412	158,200
	4		216,600	216,600	412	170,400

資料：危機管理室防災計画課

表213 救急出場件数

年			計	交通事故	火災事故	運動競技 事 故	労働災害 事 故	一般負傷	自損行為	急 病	転院搬送	そ の 他
平成	30	年	35,566	2,136	79	192	156	6,060	242	24,245	1,952	504
令和	元	年	36,232	1,946	143	191	143	6,379	258	24,952	1,545	675
	2		29,800	1,593	137	92	131	5,480	215	20,159	1,377	616
	3		30,078	1,540	99	112	128	5,138	306	20,746	1,445	564
	4		33,887	1,537	144	132	128	5,760	283	23,653	1,668	582

資料：練馬消防署、光が丘消防署、石神井消防署

表214 救護人員数

年			計	交通事故	火災事故	運動競技 事 故	労働災害 事 故	一般負傷	自損行為	急 病	転院搬送	そ の 他
平成	30	年	32,406	2,013	23	192	153	5,585	176	22,152	1,936	176
令和	元	年	32,531	1,801	29	184	142	5,872	173	22,602	1,533	195
	2		26,278	1,475	33	93	131	4,948	155	17,943	1,371	129
	3		26,176	1,429	20	111	127	4,647	219	18,067	1,438	118
	4		27,923	1,378	21	130	125	5,042	192	19,299	1,630	106

資料：練馬消防署、光が丘消防署、石神井消防署



# 14 特別区勢一覧

各区の面積、人口等の一覧

練馬区勢  
図表

土地  
気象  
人口

国勢調査

経済  
センサス

工業統計  
調査

農業

行財政  
議会

区施設利用  
状況  
区民相談

福祉  
社会保障  
教育

衛生  
環境

土木施設  
みどり

区民の  
暮らし  
関連

警察  
消防  
防災

特別区勢  
一覧



表215 特別区勢一覽【1/4】

区 名	面 積 令和5年 10月1日現在	住民基本台帳に よる世帯数 令和5年 10月1日現在	住 民 基 本 台 帳 に よ る 人 口 令 和 5 年 10 月 1 日 現 在			
			日 本 人			外 国 人
			計	男	女	
総 数	627.51 <sup>km<sup>2</sup></sup>	5,419,089	9,107,753	4,460,805	4,646,948	527,966
千 代 田 区	11.66	39,195	64,851	32,324	32,527	3,797
中 央 区	10.21	100,348	165,826	78,657	87,169	10,156
港 区	20.36	152,493	244,902	114,350	130,552	21,080
新 宿 区	18.22	226,791	305,972	152,814	153,158	42,837
文 京 区	11.29	128,170	218,170	103,564	114,606	13,515
台 東 区	10.11	132,692	193,662	98,610	95,052	17,821
墨 田 区	13.77	166,436	268,701	132,851	135,850	15,230
江 東 区	42.99	289,285	502,375	246,802	255,573	36,196
品 川 区	22.85	233,098	392,452	191,987	200,465	15,086
目 黒 区	14.67	159,774	269,404	126,471	142,933	10,393
大 田 区	61.86	409,957	706,570	351,495	355,075	27,544
世 田 谷 区	58.05	496,352	893,634	421,768	471,866	24,934
渋 谷 区	15.11	142,478	218,992	104,245	114,747	11,766
中 野 区	15.59	212,811	316,611	159,466	157,145	20,267
杉 並 区	34.06	329,455	554,384	265,979	288,405	18,597
豊 島 区	13.01	184,499	259,792	129,832	129,960	31,629
北 区	20.61	206,560	330,779	164,069	166,710	26,551
荒 川 区	10.16	121,343	198,246	98,659	99,587	20,483
板 橋 区	32.22	326,700	541,034	264,610	276,424	31,343
練 馬 区	48.08	389,023	718,182	347,659	370,523	22,413
足 立 区	53.25	370,838	654,168	328,197	325,971	38,444
葛 飾 区	34.80	247,940	440,604	219,802	220,802	26,174
江 戸 川 区	49.90	352,851	648,442	326,594	321,848	41,710
資 料	「全国都道府県 市区町村別 面積調」	「住民基本台帳による世帯と人口」				

注：(1) 面積の総数には、境界未定の地域等も含む。

(2) 住民基本台帳による世帯数には外国人を含む。

(3) の数字は、23区中の順位である。(上位3区と練馬区の順位のみ表示した)

表215 特別区勢一覽【2/4】

区名	国勢調査による人口 令和2年10月1日現在			民営事業所数 令和3年 6月1日現在	従業者数 令和3年 6月1日現在
	計	男	女		
総数	9,733,276	4,774,402	4,958,874	503,699	8,114,913
千代田区	66,680	33,637	33,043	35,990	1,111,656
中央区	169,179	80,931	88,248	34,126	771,139
港区	260,486	123,410	137,076	41,049	1,117,898
新宿区	349,385	174,822	174,563	33,094	678,632
文京区	240,069	115,483	124,586	13,761	212,735
台東区	211,444	108,586	102,858	22,881	234,662
墨田区	272,085	134,787	137,298	14,895	160,318
江東区	524,310	258,015	266,295	19,443	395,707
品川区	422,488	208,688	213,800	19,897	424,205
目黒区	288,088	135,820	152,268	12,275	131,943
大田区	748,081	372,464	375,617	28,532	355,138
世田谷区	943,664	445,592	498,072	27,500	269,751
渋谷区	243,883	117,907	125,976	33,284	581,127
中野区	344,880	172,525	172,355	11,962	122,974
杉並区	591,108	284,301	306,807	19,274	155,138
豊島区	301,599	151,020	150,579	19,141	269,773
北区	355,213	176,289	178,924	11,709	124,931
荒川区	217,475	107,683	109,792	8,346	74,344
板橋区	584,483	286,179	298,304	17,238	196,065
練馬区	752,608	361,770	390,838	20,343	175,956
足立区	695,043	347,408	347,635	23,123	222,194
葛飾区	453,093	225,758	227,335	15,600	129,637
江戸川区	697,932	351,327	346,605	19,778	186,365
資料	「国勢調査報告」			「経済センサス-活動調査報告」	

注：(1) 「経済センサス-活動調査報告」の総数は、境界未定地域の数値を含む。

(2) の数字は、23区中の順位である。(上位3区と練馬区の順位のみ表示した)

工場数  令和2年 6月1日現在	製造品 出荷額等  令和元年	令和5年度普通会計 予算額(当初)	令和4年度普通会計 歳入歳出決算額		区名
			歳入	歳出	
	百万円	千円	千円	千円	
7,450	2,927,501	4,529,108,937	4,746,025,993	4,529,469,423	総数
82	42,111	75,024,622	68,549,008	66,236,416	千代田区
106	32,386	147,060,252	140,316,917	134,823,054	中央区
80	26,676	163,663,523	183,992,415	172,047,888	港区
224	101,252	169,906,904	176,789,897	172,138,976	新宿区
209	92,687	116,339,650	137,802,419	132,020,929	文京区
337	60,079	109,969,551	124,386,234	116,401,427	台東区
645	295,162	129,028,382	141,796,412	135,845,720	墨田区
452	265,450	236,769,767	240,885,135	232,505,093	江東区
327	106,303	199,890,868	195,518,418	188,940,434	品川区
118	48,302	117,598,952	131,734,891	123,596,554	目黒区
1,162	442,404	314,176,778	305,342,225	301,311,510	大田区
125	37,260	360,695,273	395,148,535	375,041,261	世田谷区
38	14,811	112,671,014	134,925,585	121,400,300	渋谷区
58	11,299	204,859,324	169,442,333	162,275,994	中野区
81	20,502	213,882,636	234,566,785	221,710,442	杉並区
114	39,775	140,251,938	149,300,723	144,701,202	豊島区
234	185,365	196,147,491	184,808,271	175,889,006	北区
372	81,008	112,854,516	114,036,881	108,865,699	荒川区
570	338,089	239,189,203	262,601,898	251,504,596	板橋区
153	64,488	302,525,230	318,828,220	309,119,117	練馬区
717	253,569	318,644,749	340,840,685	326,844,422	足立区
618	170,757	257,600,561	250,981,410	239,189,268	葛飾区
628	197,766	290,357,753	343,430,696	317,060,115	江戸川区
「工業統計調査報告」		企画部 財政課			資料

表215 特別区勢一覽【3/4】

区 名	特別区税 収 入 額	区議会議員数 ( 条例定数 )	選挙人名簿 登 録 者 数	職 員 数	公立小学校数および児童数 令和5年5月1日現在	
	令和4年度	令和5年 7月1日現在	令和5年 9月定時登録日 現在	令和5年 4月1日現在	小学校数	児童数
総 数	千円 1,206,302,158	902	7,946,279	60,159	811	391,025
千代田区	22,504,047	25	54,913	1,126	8	3,301
中央区	35,639,508	30	140,809	1,566	16	8,796
港区	96,964,351	34	207,395	2,073	19	10,773
新宿区	53,938,970	38	275,406	2,668	29	10,019
文京区	38,575,490	34	185,824	1,959	20	10,980
台東区	25,509,635	32	174,063	1,795	19	7,078
墨田区	27,946,562	32	237,554	1,812	25	10,404
江東区	59,092,445	44	430,958	2,539	45	24,665
品川区	56,653,664	40	340,670	2,579	31	14,178
目黒区	49,323,164	36	235,328	1,959	22	10,181
大田区	79,559,020	50	620,710	3,964	59	29,497
世田谷区	133,415,932	50	772,920	5,226	61	38,302
渋谷区	61,228,657	34	193,141	1,920	18	7,488
中野区	38,153,538	42	284,441	2,053	21	10,882
杉並区	69,572,837	48	487,699	3,353	40	22,321
豊島区	35,838,537	36	232,545	1,927	22	9,262
北区	32,654,677	40	291,292	2,515	34	13,981
荒川区	19,423,988	32	172,132	1,625	24	9,072
板橋区	49,955,947	46	475,432	3,497	51	23,627
練馬区	71,511,170	50	620,320	4,184	65	33,503
足立区	53,545,141	45	571,495	3,368	67	29,727
葛飾区	36,655,020	40	383,839	2,954	49	20,351
江戸川区	58,639,858	44	557,393	3,497	66	32,637
資 料	区民部税務課	議会事務局	選挙管理委員会 事務局	人事戦略担当部 職員課	教 育 振 興 部	

注： の数字は、23区中の順位である。(上位3区と練馬区の順位のみ表示した)



公立中学校数および生徒数 令和5年5月1日現在		国民健康保険 加入世帯数	介護保険 第1号 被保険者数	国民年金 (拠出年金) 加入者数	医療施設数 令和2年10月1日現在			区名
中学校数	生徒数				令和4年 3月31日現在	令和5年 3月31日現在	令和5年 3月31日現在	
371	138,241	1,365,382	2,060,630	1,810,899	419	10,720	8,283	総数
2	717	7,718	11,497	15,227	15	506	332	千代田区
4	1,705	20,337	25,871	31,467	4	658	455	中央区
10	2,331	37,528	45,434	59,273	12	814	582	港区
10	2,877	67,509	68,242	78,952	13	663	426	新宿区
10	2,353	28,752	44,241	43,006	10	288	253	文京区
8	2,752	33,743	45,489	39,307	8	251	236	台東区
11	4,450	38,418	60,942	45,984	13	231	195	墨田区
23	8,069	65,390	113,899	87,933	18	419	306	江東区
9	2,963	51,626	82,241	64,795	15	484	347	品川区
9	2,833	40,379	55,806	55,550	9	326	280	目黒区
28	11,060	92,331	165,988	121,724	27	612	539	大田区
29	11,899	129,254	187,928	185,863	27	901	752	世田谷区
8	1,951	39,049	43,766	48,921	17	622	426	渋谷区
10	4,027	57,668	67,810	67,612	8	315	248	中野区
23	6,842	85,881	121,180	109,735	20	511	425	杉並区
8	2,795	51,919	57,477	59,845	14	471	312	豊島区
12	4,753	52,691	86,278	60,512	19	285	236	北区
10	3,403	32,747	49,968	40,698	12	187	130	荒川区
22	9,343	82,980	132,223	106,227	40	385	343	板橋区
34	13,917	97,384	163,278	141,258	18	569	451	練馬区
35	13,593	99,168	169,204	131,003	57	431	373	足立区
24	8,678	65,930	114,215	83,641	22	360	274	葛飾区
32	14,930	86,980	147,653	132,366	21	431	362	江戸川区
学務課		区民部 国保年金課	高齢施策 担当部 介護保険課	区民部 国保年金課	「東京都統計年鑑」			資料

表215 特別区勢一覽【4/4】

区名	都市公園数	公道の延長	公共賃貸住宅数	着工新設住宅数	火災発生件数	交通事故発生件数
	令和4年 4月1日現在	令和4年 4月1日現在	令和4年 3月31日現在	令和3年	令和4年	令和4年
総数	4,608	12,004,128 <sup>m</sup>	318,691	106,457	2,897	20,931
千代田区	23	175,508	1,308	700	124	600
中央区	59	194,215	6,483	1,338	107	720
港区	51	303,775	9,952	4,385	199	1,452
新宿区	178	356,515	9,227	4,734	181	891
文京区	47	207,455	1,606	2,199	95	445
台東区	52	258,517	1,402	5,196	118	639
墨田区	144	296,988	11,531	4,991	95	537
江東区	178	396,365	43,748	5,230	155	1,011
品川区	152	392,543	9,976	5,123	108	889
目黒区	83	359,463	2,377	2,709	75	683
大田区	509	853,163	13,567	7,381	173	1,373
世田谷区	439	1,187,175	17,894	8,044	173	1,772
渋谷区	133	271,818	3,643	3,184	141	852
中野区	168	368,969	5,013	3,358	106	596
杉並区	288	689,504	5,777	6,098	113	897
豊島区	91	307,807	3,059	3,942	105	564
北区	85	375,451	27,218	5,122	80	660
荒川区	108	215,351	6,414	2,308	53	322
板橋区	345	740,190	27,039	6,163	136	1,003
練馬区	475	1,142,939	20,805	6,889	140	936
足立区	351	1,066,838	44,765	7,198	138	1,862
葛飾区	155	754,409	20,195	4,745	122	831
江戸川区	494	1,089,170	25,692	5,420	160	1,396
資料	「東京都統計年鑑」				練馬消防署	「警視庁の統計」

注：(1) 交通事故発生件数は、警察署ごとの件数を計上しており、各区の境域内での件数と一致しない場合がある。  
(2) の数字は、23区中の順位である。(上位3区と練馬区の順位のみ表示した)

練馬区統計書 令和5年版  
(2023年版)

令和6年3月発行 定価1,000円

発	行	練馬区
編	集	総務部総務課統計係
印	刷	有限会社 関本印刷 〒176-0014 練馬区豊玉南1-1-6