

# 練馬区統計書

令和4年版(2022年版)



練馬区



## ま え が き

「練馬区統計書」は、練馬区の人口、産業、教育など各分野にわたる総合的かつ基礎的な統計資料を集録し、区の現況や推移を明らかにするものです。本書は昭和40年から発行を続けており、多様な角度から練馬区の姿やその変遷を表してまいりました。

56冊目の刊行となる今回も、これまで同様、区の現況や区民の暮らしに関することなど、多岐にわたる基礎的統計資料を多数の表や図、グラフの形で掲載しております。練馬区について、皆様の理解を深める一助として、本書をご活用いただければ幸いです。

末筆ながら、本書の刊行にあたりまして、ご協力をいただきました皆さまに厚く御礼申し上げます。

令和5年3月

練馬区

## 凡

## 例

- 1 本統計書は、特別の表示がないかぎり練馬区を範囲とし、人口、産業、社会、教育などの各分野における重要かつ基本的な統計資料を総合的に集録した。  
なお、統計図表の表題等については、ほかの区域と区別する必要がない場合には、適宜「練馬区」の名称を省略した。
- 2 本統計書は、令和3年度の統計資料を基準とし、項目によっては可能な限りで最新のものを集録した。また、比較対象とするため以前のもも掲載した。
- 3 統計表における期間について、何年とある場合は暦年間（1～12月）の数値を示し、何年度とある場合は会計年度間（4月～翌年3月）を示す。
- 4 統計表中の符号の用法は、特に注記のない限りは、つぎによる。

「 - 」	...	皆無または定義上該当数字がないもの
「 ... 」	...	資料なし（不詳、未調査を含む）のもの
「 0 」または「 0.0 」	...	統計表中の単位に満たないもの
「 x 」	...	該当数字の公表をさし控えたもの
「 」	...	増加率、増減数等の項目において減少しているもの
- 5 統計表中の数値の単位未满是、四捨五入することを原則とした。したがって、合計と内訳が一致しない場合がある。
- 6 統計表の出典については、資料作成機関および資料名を各統計表下部に表示した。  
なお、練馬区の各部課において作成した場合には、「練馬区」の名称を省略した。

# 練馬区統計書 令和4年版(2022年版) 大目次

区 の 概 況	1 練馬区勢に関する図表 .....	P 1	練馬区勢 図表
	練馬区の町丁区域、1日当たりの数字、練馬区の現況など		
	2 土地・気象・人口 .....	P 11	土地 気象 人口
	町丁別土地面積、気温・降水量の推移、住民基本台帳による世帯数と人口など		
	3 国勢調査 .....	P 33	国勢調査
	国勢調査による世帯数と人口の推移、年齢別の構成、昼間人口、将来予測など		
統 計 調 査 の 結 果	4 経済センサス .....	P 49	経済 センサス
	経済センサス(事業所・企業の調査)による産業別、町丁別の事業所数など		
	5 工業統計調査 .....	P 75	工業統計 調査
	工業統計調査による産業別、町別の工場数、従業者数、製造品出荷額など		
	6 農業 .....	P 89	農 業
	農林業センサス等の調査による農家数、農家人口、耕地面積など		
区 政 運 営	7 行財政・議会 .....	P 95	行財政 議会
	予算額、決算額、選挙別投票・開票状況、情報公開、職員数など		
	8 区施設利用状況・区民相談 .....	P 123	区施設利用 状況 区民相談
	区施設の利用状況、区民相談取扱件数など		
	9 福祉・社会保障・教育 .....	P 145	福祉 社会保障
	生活保護、障害者福祉、高齢者福祉、社会保障、保育、学校に関する数値など		
区 民 の く ら し	10 衛生・環境 .....	P 177	衛生 環境
	医療施設数、衛生監視対象施設数、主要死因別死亡数、ごみ収集量、公害など		
	11 土木施設・みどり .....	P 193	土木施設 みどり
	道路、橋、公園、緑被率など		
	12 区民のくらし関連(住宅、ライフライン等) .....	P 199	区民の くらし 関連
	住宅、ライフラインの状況、鉄道の乗降車人員、自転車駐車場など		
一 覧	13 警察・消防・防災 .....	P 215	警察 消防
	刑法犯、交通事故、火災の発生状況、消防団の状況など		
	14 特別区勢一覧 .....	P 223	特別区勢 一覧
各区の面積、人口等の一覧			

# 練馬区統計書 令和4年版(2022年版)目次

まえがき	.....	(1)
凡例	.....	(2)
練馬区統計書 令和4年版(2022年版)大目次	.....	(3)
練馬区統計書 令和4年版(2022年版)目次	.....	(4)
お探しのページは?	.....	(8)

## 区 の 概 況

### 1 練馬区勢に関する図表

図1	練馬区の町丁区域	.....	2
図2	1日当たりの数字	.....	4
図3	世帯当たりの数字	.....	5
表1	練馬区の現況	.....	6
表2	町別・町丁別の人口および面積等 (順位による対比)	.....	8
表3	全国の区市町村の人口および面積等 (上位20自治体と練馬区)	.....	9

### 2 土地・気象・人口

図4	町丁別人口密度	.....	12
表4	町丁別土地面積	.....	13
表5	地目別土地面積	.....	14
表6	気象	.....	14
図5	人口の年齢構造	.....	15
(1)	平成24年人口	.....	15
(2)	令和4年人口	.....	15
(3)	令和14年推計人口	.....	15
表7	世帯数および人口	.....	16
表8	町丁別世帯数および人口(住民基本台帳)	.....	18
表9	年齢別人口(住民基本台帳)	.....	22
表10	特殊年齢構造指数	.....	23
図6	特殊年齢構造指数の推移	.....	23
表11	人口動態	.....	24
表12	合計特殊出生率	.....	25
図7	合計特殊出生率の推移	.....	25
表13	町丁別・男女別人口(住民基本台帳)	.....	26
表14	人口予測	.....	30
図8	人口予測	.....	30
表15	外国人住民数	.....	31
図9	外国人住民数の推移	.....	32

## 統計調査の結果

### 3 国勢調査

表16	世帯数および人口	.....	36
表17	年少人口、生産年齢人口および老年人口	.....	36
(1)	実数	.....	36
(2)	構成比	.....	36
図10	世帯数および1世帯当たり人員の推移	.....	37
表18	家族類型別一般世帯数	.....	38
表19	年齢別・就業状態別高齢夫婦世帯数	.....	38
表20	町丁別世帯数と人口	.....	39
表21	流入人口および流出人口	.....	43
表22	年齢別昼間人口および夜間人口	.....	44
図11	昼間人口および夜間人口の推移	.....	45
表23	昼間人口等別・産業大分類別就業者数	.....	46
図12	昼間人口における就業者数	.....	46
表24	労働力状態別人口	.....	47
表25	職業別男女別就業者数	.....	47
表26	人口、世帯数および昼間人口の予測	.....	48
(1)	人口	.....	48
(2)	一般世帯数	.....	48
(3)	昼間人口	.....	48
(4)	昼間人口における就業者数	.....	48

### 4 経済センサス

表27	産業中分類別民営事業所数、従業者数および従業者規模別民営事業所数	.....	52
表28	町丁別・産業大分類別民営事業所数および従業者数	.....	54
表29	産業大分類別・従業者規模別事業所数および従業者数	.....	70
表30	資本金階級別会社企業数	.....	71
表31	経営組織別事業所数および従業者数	.....	71
表32	従業者上の地位別従業者数	.....	71
図13	事業所の構成比	.....	72
図14	従業者の構成比	.....	72
図15	町別事業所密度	.....	73

### 5 工業統計調査

表33	工場数、従業者数および製造品出荷額等	.....	78
(1)	工場数、従業者数	.....	78
(2)	製造品出荷額等	.....	78
図16	工場数、従業者数および製造品出荷額等の推移	.....	79
(1)	工場数、従業者数	.....	79
(2)	製造品出荷額等	.....	79
表34	町別・産業中分類別工場数	.....	80
表35	町別・従業者規模別工場数	.....	82
図17	産業中分類別・従業者規模別工場数	.....	83
(1)	産業中分類別	.....	83
(2)	従業者規模別	.....	83
表36	産業中分類別・従業者規模別工場数、従業者数および製造品出荷額等	.....	84
表37	町別工場数、従業者数および製造品出荷額等	.....	86

### 6 農 業

表38	農業集落別農家数	.....	91
表39	農業経営体(個人経営体)における世帯員数等	.....	91
表40	経営耕地面積規模別経営体数	.....	91
表41	主業・副業別経営体数	.....	92
表42	農産物販売金額規模別経営体数	.....	92
表43	農地面積(課税面積等)	.....	92
表44	農園数、区画数および面積	.....	92
表45	農産物生産面積	.....	93

区 政 運 営

7 行 財 政 ・ 議 会

表46	予算額(当初)	97
図18	予算額(当初)の推移	97
表47	一般会計当初予算額	98
(1)	歳入	98
図19	一般会計当初予算額の推移(歳入)	98
(2)	歳出	99
図20	一般会計当初予算額の推移(歳出)	99
表48	特別会計当初予算額	100
(1)	歳入	100
(2)	歳出	101
表49	一般会計決算額	102
(1)	歳入	102
図21	一般会計決算額の推移(歳入)	102
(2)	歳出	103
図22	一般会計決算額の推移(歳出)	103
表50	特別会計決算額	104
(1)	歳入	104
(2)	歳出	105
表51	基金残高	106
図23	基金残高の推移	106
表52	公債残高	107
図24	公債残高の推移	107
表53	財政指標	108
表54	区有財産	108
表55	特別区税調定額および収入額	109
表56	税目別特別区税調定額および収入額	109
(1)	調定額	109
(2)	収入額	109
表57	課税標準額段階別特別区民税額	110
表58	税目別都税調定額および収入額	110
(1)	調定額	110
(2)	収入額	111
表59	税目別国税徴収決定済額および収納済額	111
(1)	徴収決定済額	111
(2)	収納済額	111
表60	公示地価	112
表61	選挙人名簿登録者数	114
表62	選挙別投票・開票状況	114
(1)	衆議院議員選挙(小選挙区選出)	114
(2)	衆議院議員選挙(比例代表選出)	114
(3)	参議院議員選挙(東京都選出)	115
(4)	参議院議員選挙(比例代表選出)	115
(5)	都知事選挙	115
(6)	都議会議員選挙	115
(7)	区長選挙	116
(8)	区議会議員選挙	116
表63	選挙別・党派別得票率	116
図25	投票率の推移	117
表64	区議会	118
(1)	議員数	118
(2)	定例会等開催状況	118
(3)	委員会等会議開催数	118
(ア)	常任委員会	118
(イ)	特別委員会	118
(ウ)	その他	118
(4)	議決件数	119
(5)	請願・陳情取扱件数および処理状況	119
表65	情報公開制度運用状況	120
表66	個人情報保護制度運用状況	120
(1)	開示請求件数	120
(2)	訂正請求などの件数	120
表67	区民情報ひろば利用状況	120
表68	職員数	121
(1)	年別	121
(2)	組織別	121

(ア)	職種別	121
(イ)	職層別	122
図26	職員数の推移	122

8 区 施 設 利 用 状 況 ・ 区 民 相 談

別表	新型コロナウイルス感染拡大防止に伴う 区立施設の休館期間一覧	124
表69	光が丘区民センター	126
表70	関区民センター	127
表71	練馬文化センター	127
表72	大泉学園ゆめりあホール	127
表73	文化交流ひろば	127
表74	美術館	128
(1)	観覧人員等	128
(2)	収蔵作品数	128
表75	石神井公園ふるさと文化館	128
(1)	来館者数等	128
(ア)	石神井公園ふるさと文化館	128
(イ)	石神井公園ふるさと文化館分室	128
(2)	収蔵資料数	128
表76	生涯学習センター	129
(1)	生涯学習センター	129
(2)	生涯学習センター分館	129
表77	春日町青少年館	130
(1)	団体別利用状況	130
(2)	部屋別利用者数	130
表78	南大泉青少年館	130
(1)	団体別利用状況	130
(2)	部屋別利用者数	130
表79	地区区民館	131
表80	厚生文化会館	131
表81	地域集会所	132
表82	男女共同参画センターエー	132
(1)	部屋別利用状況	132
(2)	相談室および図書・資料室利用状況	132
表83	石神井公園区民交流センター	133
表84	向山庭園	133
表85	勤労福祉会館	133
表86	東京中高年齢労働者福祉センター (サンライフ練馬)	134
表87	区民・産業プラザ	134
表88	図書館	135
(1)	所蔵資料数	135
(2)	利用登録者数および来館者数	135
(3)	貸出数	136
(4)	資料予約受付状況(個人予約数)	136
表89	体育館	137
(1)	利用者総数	137
(2)	総合体育館	137
(3)	桜台体育館	137
(4)	上石神井体育館	137
(5)	平和台体育館	138
(6)	光が丘体育館	138
(7)	大泉学園町体育館	138
(8)	中村南スポーツ交流センター	138
表90	スポーツ施設	139
表91	リサイクルセンター	140
表92	児童館	140
表93	敬老館およびはつらつセンター	141
表94	心身障害者福祉集会所	141
表95	障害者地域生活支援センター	141
表96	花とみどりの相談所	142
表97	四季の香ローズガーデン	142
表98	牧野記念庭園	142
表99	農業公園・緑地	142
表100	少年自然の家	142
表101	練馬区指定保養施設	143
表102	区民相談取扱件数	143
表103	事業者相談取扱件数	143
表104	福祉相談取扱件数	144

9 福祉・社会保障・教育

表105	生活保護	147
(1)	世帯数および人員	147
(2)	保護費支出状況	147
(3)	保護の開始・廃止状況	147
図27	生活保護受給世帯数の推移	147
表106	資金貸付状況	148
(1)	応急小口資金	148
(2)	母子・父子福祉資金	148
(3)	女性福祉資金	148
(4)	高等学校進学準備資金・高齢者および障害者入院資金	148
表107	居宅生活支援	149
(1)	ホームヘルパー派遣対象世帯数および派遣延べ回数	149
(2)	障害者(児)ホームヘルパー派遣延べ人員および派遣延べ時間数	149
表108	身体障害者名簿登載者数	149
表109	知的障害者名簿登載者数	149
表110	精神障害者保健福祉手帳所持者数	150
表111	心身障害者福祉手当および医療費助成状況	150
表112	福祉作業所通所者数および工賃支払高	150
(1)	就労継続支援B型事業実施施設通所者数	150
(2)	就労継続支援B型事業実施施設工賃支払	150
(3)	就労移行支援事業実施施設通所者数	150
表113	高齢者福祉サービス状況	151
(1)	ひとり暮らし等高齢者支援事業	151
(2)	高齢者住宅	151
(3)	要介護高齢者支援事業	151
(4)	老人クラブ	151
表114	高齢者福祉施設等の定員	152
図28	高齢者福祉施設等の定員の推移	152
表115	養護老人ホーム措置・入所状況	152
表116	国民健康保険	153
(1)	加入状況	153
(2)	保険料の調定および収納状況	153
(ア)	基礎賦課額分	153
(イ)	介護分	153
(ウ)	後期高齢者支援金分	153
(3)	1世帯、1人当たりの保険料	153
(ア)	基礎賦課額分	153
(イ)	介護分	154
(ウ)	後期高齢者支援金分	154
(4)	資格取得事由別被保険者数	154
(5)	資格喪失事由別被保険者数	154
(6)	療養諸費費用負担区分	154
(7)	療養の給付等費用額の状況	155
(8)	療養費等支給決定状況	155
表117	介護保険	156
(1)	第1号被保険者数	156
(2)	保険料段階別第1号被保険者数	156
(3)	保険料の調定および収納状況	156
(4)	要介護認定申請および審査件数	157
(5)	要介護認定者数	157
(6)	サービス受給者数	157
(7)	サービス区分別経費	158
図29	国民健康保険被保険者および加入率の推移	159
図30	要介護認定者数の推移	159
表118	国民年金	160
(1)	拠出年金加入者数	160
(2)	拠出年金受給権者状況	160
(3)	福祉年金受給権者状況	160
表119	第3子誕生祝金支給人数および支給額	160
表120	後期高齢者医療制度に基づく医療給付状況	161
表121	児童手当等支給状況	161
(1)	児童手当	161
(2)	児童扶養手当および特別児童扶養手当	161
(3)	児童育成手当	161
表122	区立学童クラブ数および入会児童数	162
表123	子育てのひろば数および利用者数	162

表124	保育所施設数、定員および待機児数	162
表125	保育所別定員、在籍児数および職員数	163
(1)	区立保育園	163
(2)	私立保育園	164
図31	保育所定員と待機児数の推移	166
表126	児童年齢別保育所定員および在籍児数	167
表127	家庭の保育者数、定員数および年齢別在籍児数	167
表128	小規模保育事業A型・B型施設数、定員および年齢別在籍児数	167
表129	小規模保育事業C型施設数、定員および年齢別在籍児数	167
表130	事業所内保育事業施設数、定員および年齢別在籍児数	168
表131	居宅訪問型保育事業年齢別在籍児数	168
表132	認証保育所数、定員および年齢別在籍児数	168
表133	学校数、教員数および在学者数	169
表134	幼稚園数、学級数、教員数および在園者数	169
表135	練馬こども園数、定員数および年齢別在籍児数	169
表136	区立小学校数、学級数、教員数および児童数	170
表137	区立中学校数、学級数、教員数および生徒数	170
表138	学校別学級数、教員数、在学者数および校地面積	171
(1)	区立小学校	171
(2)	区立中学校	172
(3)	区立小中一貫教育校	172
表139	予測児童数および生徒数	173
(1)	区立小学校	173
(2)	区立中学校	173
表140	学校施設面積	173
(1)	区立小学校	173
(2)	区立中学校	173
(3)	区立小中一貫教育校	173
表141	児童および生徒の平均体格	174
(1)	身長	174
(2)	体重	174
表142	中学校卒業後の進路状況	174
表143	高等学校数、学級数および生徒数	175
表144	高等学校卒業後の進路状況	175
表145	学校開放実施状況	176

10 衛生・環境

表146	医療施設数および病床数	179
表147	町別病院数および診療所数	179
表148	医療従事者数	180
表149	薬局数	180
表150	医薬品販売業および医療機器販売業・賃貸業施設数	180
表151	毒物劇物販売業施設数	180
表152	食品衛生関係施設数	181
(1)	改正前食品衛生法第52条に規定する営業	181
(2)	改正後食品衛生法第55条に規定する営業	182
(3)	改正後食品衛生法第57条に規定する営業等(営業届出業種、公衆衛生に与える影響が少ない営業)	183
(4)	食品製造業等取締条例(東京都)に規定する営業	184
(5)	東京都ふくの取扱規制条例に規定する営業(改正前食品衛生法等に規定する営業施設)	184
(6)	東京都ふくの取扱規制条例に規定する営業(改正後食品衛生法等に規定する営業施設)	184
(7)	改正前練馬区食品衛生法施行規則第9条に規定する営業	184
表153	環境衛生監視対象施設数	185
表154	主要死因別死亡数	185
表155	一、二、三類感染症発生病件数(全数把握対象疾患)	186
表156	四、五類感染症発生病件数(全数把握対象疾患)	186
表157	生活習慣病予防	186
(1)	区民健康診査等受診者数	186
(2)	がん検診受診者数	187
表158	休日急患診療事業等実施状況	187
表159	予防接種実施状況	188
(1)	定期予防接種の実施数	188
(2)	任意予防接種の実施数	188



表160	犬の登録等件数	188
表161	リサイクル事業実施状況	189
(1)	事業状況	189
(2)	資源別回収量	189
表162	ごみ量およびし尿収集量	190
図32	資源別回収量の推移	190
図33	ごみ量の推移	190
表163	そ族昆虫駆除等対策実施状況	191
表164	大気汚染状況	191
表165	河川の水質測定結果	192
表166	光化学スモッグ発生回数および被害者数	192
表167	公害苦情受付件数	192

**11 土木施設・みどり**

表168	道路の延長および面積	195
表169	特別区道規格改良状況	195
表170	公道の舗装状況	196
表171	区橋	196
表172	街路灯設置状況	196
表173	公園数および面積	197
図34	公園数および面積の推移	197
表174	緑被地等の面積および比率	197
(1)	面積	197
(2)	比率	197

**区民のくらし**

**12 区民のくらし関連（住宅・ライフライン等）**

表175	住宅の種類別、構造別および建築の時期別	
	住宅数	201
表176	住宅の種類別・家賃別借家数	201
表177	最寄りの交通機関までの距離別高齢者主世帯数	202
表178	建て方別・住宅の所有の関係別住宅数等	202
表179	種類別、建て方および構造別空き家数	203
表180	最寄りの医療機関等までの距離別普通世帯数	203
表181	高齢者の住宅所有の関係別・子の居住地等別世帯数	204
表182	着工新設住宅数	204
表183	着工建築物数	205
表184	滅失建築物数	205
表185	建築確認等申請受付件数	205
表186	構造別・種類別建築物数	206
表187	4階以上および地階を有する建築物数	206
表188	上水道	207
(1)	使用水量	207
(2)	配水管延長	207
(3)	上水道施設および附属設備	207
表189	下水道	207
(1)	普及状況	207
(2)	下水道施設および附属設備	207
表190	乗降車人員(1日平均)	208
表191	自動車台数	209
表192	主要交差点交通量(12時間)	209
表193	駅周辺等の自転車・バイク利用台数および撤去状況	210
(1)	利用台数	210
(2)	撤去状況	210
表194	ねりまタウンサイクル利用状況	210
表195	駅周辺等の自転車駐車場設置数、収容台数、利用台数および放置台数	211
図35	駅周辺等の自転車駐車場設置数および放置台数の推移	211
表196	産業別労働組合数および組合員数	212
表197	東京信用保証協会事業	213
表198	練馬区産業融資資金貸付状況	213
表199	町会および自治会	213

表200	商店会	213
表201	指定文化財および登録文化財	214
表202	練馬こぶしハーフマソン	214
(1)	性別・年齢別エントリー数	214
(2)	居住地別エントリー数	214
表203	各種スポーツ事業参加人数	214

**13 警察・消防・防災**

表204	刑法犯の罪種別認知件数	217
表205	泥酔者および迷い子等保護取扱者数	218
表206	交通事故発生件数および年齢層別死傷者	218
表207	子どもの交通事故発生件数および死傷者数	218
表208	火災発生状況	219
表209	原因別・月別火災件数	219
表210	災害活動状況	220
表211	消防団	220
表212	消防水利数	220
表213	防災施設	220
表214	防災資器材等の備蓄状況	221
表215	救急出場件数	221
表216	救護人員数	221

**特別区勢一覽**

**14 特別区勢一覽**

表217	特別区勢一覽	225
------	--------	-----



## お探しのページは？

特にお問い合わせが多いと思われる代表的な数値、データの掲載箇所をまとめました。

**Q**

練馬区の将来人口の推計は？

**A**

こちらをご覧ください！

住民基本台帳人口に基づく令和5～35年の年齢区分別人口予測

**表14「人口予測」**(30ページ)

国勢調査に基づく人口、世帯数、昼間人口等の予測

**表26「人口、世帯数および昼間人口の予測」**(48ページ)

**Q**

練馬区の高齢化の状況を知りたい。

**A**

こちらをご覧ください！

令和4年1月1日現在の住民基本台帳における年齢別人口

**表9「年齢別人口(住民基本台帳)」**(22ページ)

国勢調査に基づく老年人口(65歳以上)と構成比の推移

**表17「年少人口、生産年齢人口および老年人口」**(36ページ)

**Q**

練馬区の障害者向けサービス等の状況を教えてください！

**A**

こちらをご覧ください！

障害者(児)ホームヘルパーの利用状況

**表107「居宅生活支援」の(2)**(149ページ)

心身障害者福祉手当等の助成状況

**表111「心身障害者福祉手当および医療費助成状況」**(150ページ)

**表121の(2)「児童扶養手当および特別児童扶養手当」**(161ページ)

福祉作業所等の障害者向け施設の利用状況

**表94「心身障害者福祉集会所」**(141ページ)

**表95「障害者地域生活支援センター」**(141ページ)

**表112「福祉作業所通所者数および工賃支払高」**(150ページ)

**Q**

練馬区の保育園の入園状況について教えてください。

**A**

こちらをご覧ください！

区内保育所全体の定員、待機児数

**表124「保育所施設数、定員および待機児数」**(162ページ)

保育園ごとの定員、在籍児数等

**表125「保育所別定員、在籍児数および職員数」**(163ページ)

保育所等の定員、在籍児童数

**表126～132**(167～168ページ)

**Q**  
練馬区の緑被率はどうなっていますか？

**A** こちらをご覧ください！  
緑被地等の面積とその比率(緑被率等)  
**表174「緑被地等の面積および比率」**(197ページ)

**Q**  
練馬区の財政状況は？

**A** こちらをご覧ください！

予算額の推移  
**表46「予算額(当初)」**(97ページ)  
**表47「一般会計当初予算額」**(98ページ)  
**表48「特別会計当初予算額」**(100ページ)

決算額の推移  
**表49「一般会計決算額」**(102ページ)  
**表50「特別会計決算額」**(104ページ)

基金残高の推移  
**表51「基金残高」**(106ページ)

公債残高の推移  
**表52「公債残高」**(107ページ)

経常収支比率等の財政指標の推移  
**表53「財政指標」**(108ページ)

**Q**  
練馬区内の事業所の状況を調べたい。

**A** こちらをご覧ください！

業種別の事業所数の推移、町丁別の状況等  
**「経済センサス」の表27～32**(52ページ～73ページ)

製造業の工場数の推移、町別の状況等  
**「工業統計調査」の表33～37**(78ページ～87ページ)

農業についての区内の農家数の推移、農産物別の状況等  
**「農業」の表38～45**(91ページ～93ページ)





練馬区勢  
図表

土地  
気象  
人口

国勢調査

経済  
センサス

工業統計  
調査

農 業

行財政  
議会

区施設利用  
状況  
区民相談

福祉  
社会保障  
教育

衛生  
環境

土木施設  
みどり

区民の  
暮らし  
関連

警察  
消防  
防災

特別区勢  
一覧

# 1 練馬区勢に関する図表

練馬区の町丁区域、1日当たりの数字、練馬区の現況など

図1 練馬区の町丁区域

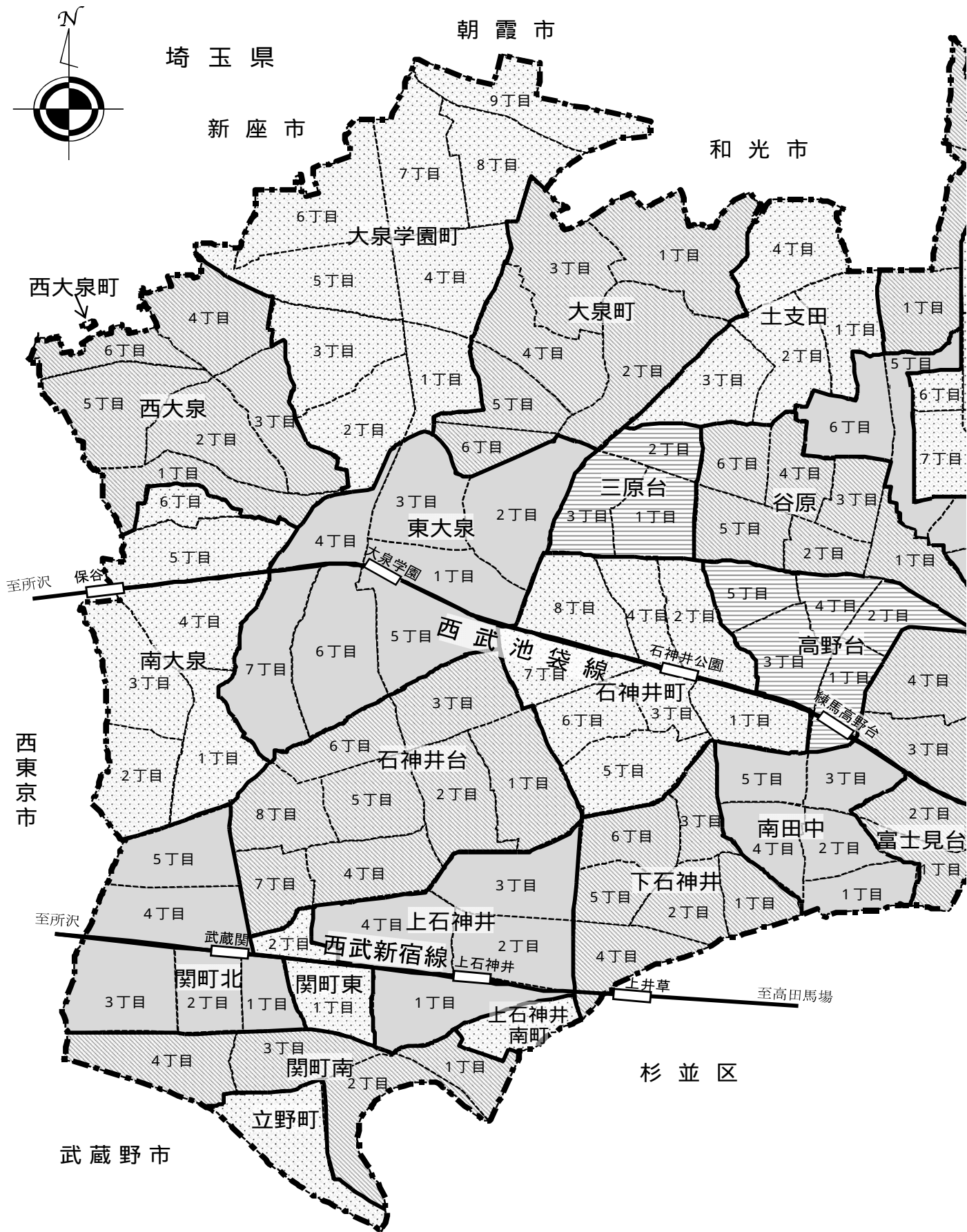

資料：国土地理院「GIS国土の情報・地理に関する情報・日本の東西南北端点の経度緯度」(練馬区の位置)

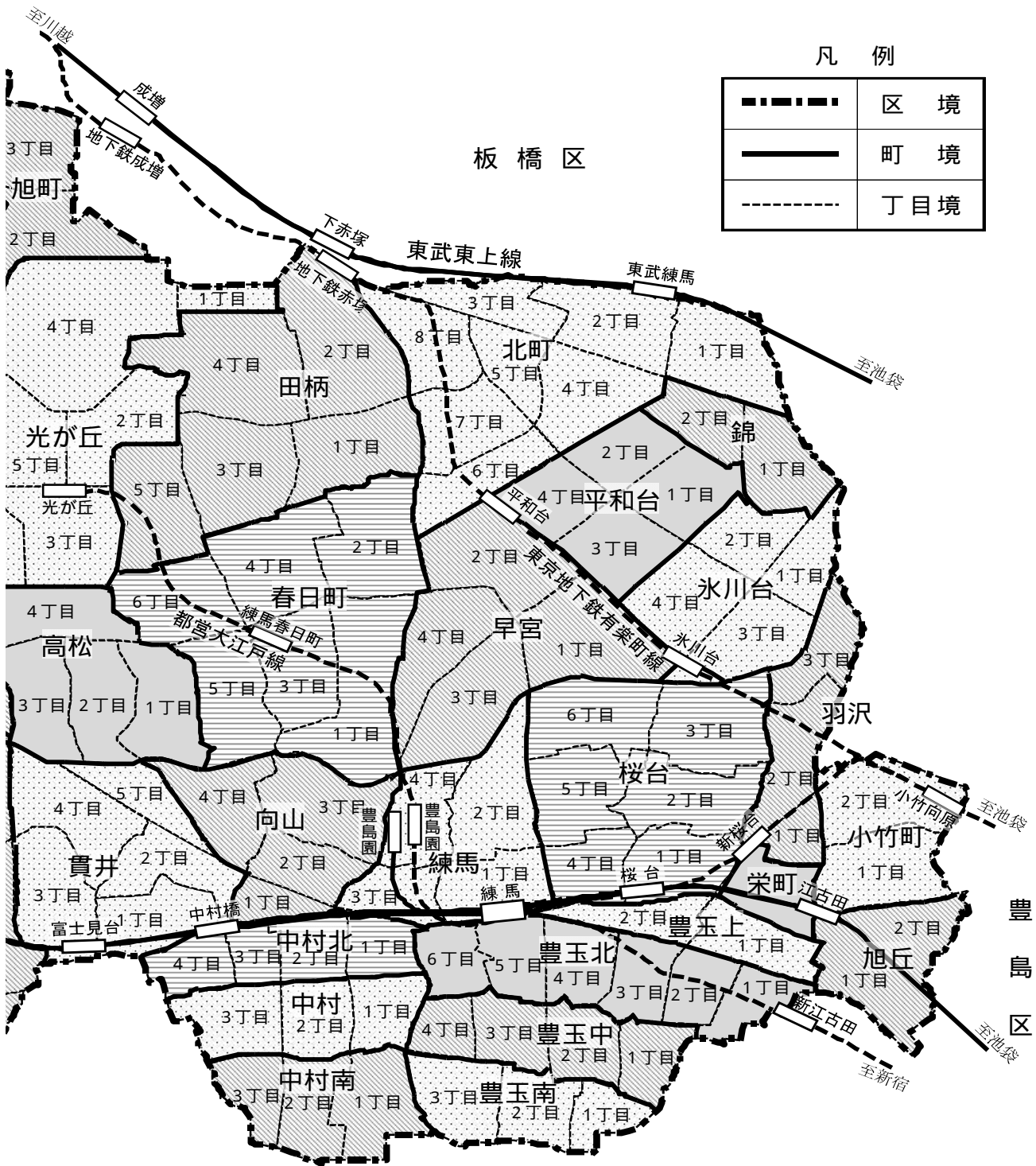

中野区

《練馬区の地勢》	
1 位置	東経139度33分46秒～139度40分52秒 北緯35度42分43秒～35度46分46秒
2 面積	48.08km <sup>2</sup>
3 標高	26～54m
4 広がり	東西約10km 南北約4～7km

4 練馬区勢に関する図表

図2 1日当たりの数字

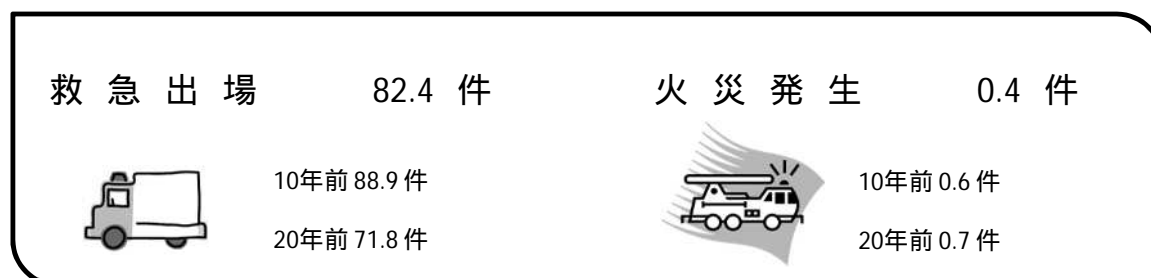
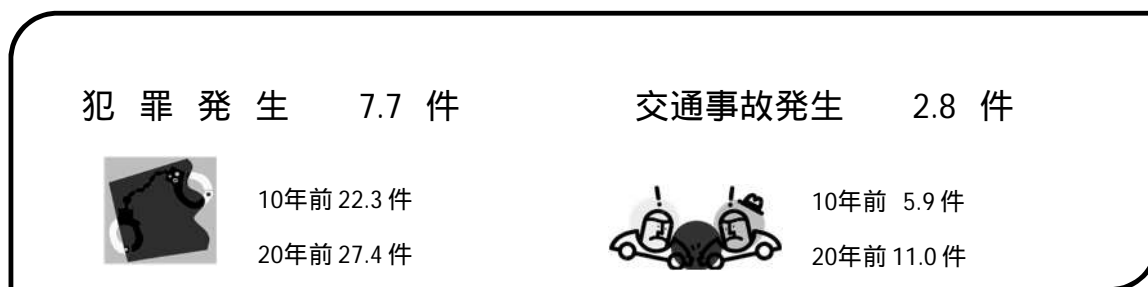
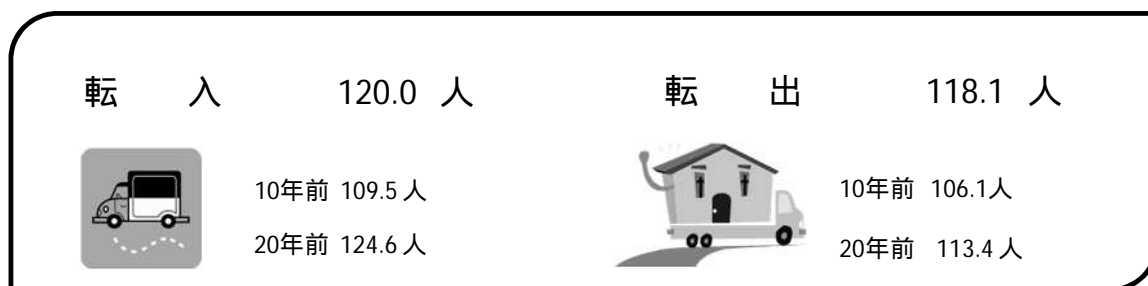

注：(1) 統計書内の各表の数値をもとに算出した数値である。  
 (2) \* は令和3年度、それ以外は令和3年の数値である。



図3 世帯当たりの数字



注：(1) 統計書内の各表の数値をもとに算出した数値である。  
 (2) 算出に用いた世帯数はその年または年度の10月1日の数値である。

6 練馬区勢に関する図表

表1 練馬区の現況

面積・気象・人口【2, 3】

面積	48.08 km <sup>2</sup>	(令和4年10月1日現在)
平均気象温度	16.3	(令和3年1年間)
降水量	1,730.0 mm	(令和3年1年間)

人口等 (住民基本台帳)

人口	738,358 人	(令和4年1月1日現在)
うち日本人男	348,931 人	(令和4年1月1日現在)
うち日本人女	370,598 人	(令和4年1月1日現在)
うち外国人男	8,805 人	(令和4年1月1日現在)
うち外国人女	10,024 人	(令和4年1月1日現在)
人口密度	15,357 人 / km <sup>2</sup>	(令和4年1月1日現在)
人口の増加	1,741 人	(令和3年1年間)
転入人口	43,782 人	(令和3年1年間)
転出人口	43,098 人	(令和3年1年間)
世帯数	381,830 世帯	(令和4年1月1日現在)

人口等 (国勢調査)

人口	752,608 人	(令和2年10月1日現在)
うち年少人口 (0~14歳)	85,920 人	(令和2年10月1日現在)
うち生産年齢人口 (15~64歳)	478,648 人	(令和2年10月1日現在)
うち老年人口 (65歳以上)	159,298 人	(令和2年10月1日現在)
昼間人口	572,617 人	(令和2年10月1日現在)
世帯数	374,842 世帯	(令和2年10月1日現在)
一般世帯のうち親族のみの世帯	191,767 世帯	(令和2年10月1日現在)
一般世帯のうち非親族を含む世帯	4,229 世帯	(令和2年10月1日現在)
一般世帯のうち単身世帯	178,473 世帯	(令和2年10月1日現在)
1世帯当たり人員 (一般世帯)	1.98 人	(令和2年10月1日現在)

人口動態 (人口動態調査)

出生数	5,236 人	(令和3年1年間)
死亡数	6,550 人	(令和3年1年間)
婚姻件数	3,486 件	(令和3年1年間)
離婚件数	1,005 件	(令和3年1年間)

各種統計調査【4, 5, 6】

民営事業所数	20,278 事業所	(平成28年6月1日現在)
従業者数	172,477 人	(平成28年6月1日現在)
工場数	153 工場	(令和2年6月1日現在)
製造品出荷額等	64,488 百万円	(令和2年1年間)
農業経営体数 (個人経営体)	274 経営体	(令和2年2月1日現在)
経営耕地総面積 (農業経営体)	137 ha	(令和2年2月1日現在)

行財政・議会【7】

一般会計予算	291,244,804 千円	(令和4年度当初)
特別会計予算	146,092,801 千円	(令和4年度当初)
一般会計決算 (歳入)	317,317,896,164 円	(令和3年度)
一般会計決算 (歳出)	306,650,674,302 円	(令和3年度)
特別会計決算 (歳入)	142,379,227,757 円	(令和3年度)
特別会計決算 (歳出)	140,280,649,323 円	(令和3年度)
基金残高	119,345,945 千円	(令和3年度)
公債残高	57,222,049 千円	(令和3年度)
公有財産	1,055,782,597 千円	(令和4年3月31日現在)
特別区税調定額	71,031,398 千円	(令和3年度)
都税調定額	99,176,436 千円	(令和3年度)
国税徴収決定済額	225,898,005 千円	(令和2年度)
公示地価 区全域・住宅地	395,900 円/m <sup>2</sup>	(令和4年1月1日現在)
区全域・商業地	760,200 円/m <sup>2</sup>	(令和4年1月1日現在)
選挙人名簿登録者数	620,274 人	(令和4年9月定時登録日現在)
区議会議員数 (定数)	50 人	(令和4年8月1日現在)
情報公開請求件数	1,651 件	(令和3年度)
区職員数	4,236 人	(令和4年4月1日現在)

注：(1) 表内の数字は、統計書内の各表から参照したものである。  
 (2) 【】内の数字は参照元の表が掲載されている項目の番号である。

## 教育・文化・福祉・社会保障【8,9】

幼稚園数	43園	(令和3年5月1日現在)
幼稚園園児数	8,360人	(令和3年5月1日現在)
小学校数	67校	(令和3年5月1日現在)
小学校児童数	34,301人	(令和3年5月1日現在)
中学校数	39校	(令和3年5月1日現在)
中学校生徒数	15,610人	(令和3年5月1日現在)
高等学校数	14校	(令和3年5月1日現在)
高等学校生徒数	8,659人	(令和3年5月1日現在)
区立美術館 収蔵作品数	5,783点	(令和4年3月31日現在)
体育館数	7館	(令和4年3月31日現在)
体育館利用者数	916,659人	(令和3年度)
図書館数	12館	(令和4年3月31日現在)
図書館蔵書数 (一般書・青少年 向け・児童書)	1,873,438冊	(令和4年3月31日現在)
生活保護世帯数	13,451世帯	(令和4年3月中)
保育園数	196園	(令和4年4月1日現在)
区立学童クラブ	86ヶ所	(令和4年4月1日現在)
国民健康保険 被保険者数	135,704人	(令和4年3月31日現在)
加入世帯数	97,384世帯	(令和4年3月31日現在)
後期高齢者医療 給付対象者数	85,033人	(令和4年3月31日現在)
介護保険 第1号被保険者	162,974人	(令和4年3月31日現在)
要介護認定者数	36,302人	(令和4年3月31日現在)
サービス受給者 (延べ人数)	369,664人	(令和3年度)
国民年金 被保険者数	145,968人	(令和4年3月31日現在)
児童手当支給者数 (延べ児童数)	983,899人	(令和3年度)

## 衛生・環境【10】

病院・一般 診療所数	604ヶ所	(令和4年3月31日現在)
歯科診療所数	455ヶ所	(令和4年3月31日現在)
薬局数	334ヶ所	(令和4年3月31日現在)
ごみ収集量	128,638 t	(令和3年度)
資源回収量	41,643 t	(令和3年度)
公害苦情受付件数	247件	(令和3年度)
光化学スモッグ 注意報発令回数	3回	(令和3年度)

## 道路・公園・みどり【11】

道路総延長	1,489,538 m	(令和4年4月1日現在)
道路総面積	8,770,318 m <sup>2</sup>	(令和4年4月1日現在)
公園数	694ヶ所	(令和4年4月1日現在)
公園面積	2,138,530 m <sup>2</sup>	(令和4年4月1日現在)
緑被率	22.6 %	(令和3年調査時)

## 区民の暮らし【12】

上水道使用量	70,046 千m <sup>3</sup>	(令和3年度)
下水道普及人口	737,889人	(令和4年3月31日現在)
登録自動車台数	155,582台	(令和4年3月31日現在)
労働組合数	95組合	(令和3年6月30日現在)
労働組合組合員	20,475人	(令和3年6月30日現在)
町会・自治会数	249団体	(令和4年7月1日現在)
商店会数	92団体	(令和4年7月1日現在)
区登録文化財数	217件	(令和4年3月31日現在)

## 警察・消防【13】

刑法犯認知件数	2,828件	(令和3年1年間)
交通事故発生件	1,017件	(令和3年1年間)
火災発生件数	136件	(令和3年1年間)
消防団員数(現員)	717人	(令和4年3月31日現在)
救急出場件数	30,078件	(令和3年1年間)

表2 町別・町丁別の人口および面積等（順位による対比）

人 口					面 積						
順位	町名	人口	町丁名	人口	順位	町名	面積	町丁名	面積		
多い	1	東大泉	35,255	光が丘3丁目	8,782	広い	1	大泉学園町	3.211	光が丘4丁目	0.609
	2	大泉学園町	34,149	関町南4丁目	7,541		2	東大泉	2.429	大泉町1丁目	0.495
	3	石神井台	30,913	田柄4丁目	7,303		3	石神井台	2.241	大泉町2丁目	0.467
	4	田柄	28,989	田柄2丁目	7,043		4	大泉町	2.078	東大泉6丁目	0.442
	5	石神井町	27,948	東大泉6丁目	6,484		5	石神井町	1.933	大泉学園町6丁目	0.426
	6	南大泉	26,994	北町2丁目	6,377		6	西大泉	1.816	東大泉2丁目	0.417
	7	北町	26,817	東大泉2丁目	6,376		7	南大泉	1.799	田柄4丁目	0.414
	8	春日町	26,482	南大泉4丁目	6,323		8	春日町	1.758	大泉町3丁目	0.409
	9	光が丘	26,465	東大泉7丁目	5,946		9	光が丘	1.671	東大泉7丁目	0.402
	10	桜台	25,551	早宮1丁目	5,762		10	田柄	1.661	田柄2丁目	0.399
								大泉学園町7丁目	0.399		
少ない	10	豊玉南	8,624	石神井町5丁目	1,729	10	豊玉南	0.458	豊玉北2丁目	0.120	
	9	旭丘	7,299	石神井台1丁目	1,588	9	中村北	0.448	豊玉南1丁目	0.109	
	8	羽沢	6,625	関町東2丁目	1,511	8	旭丘	0.411	豊玉中4丁目	0.103	
	7	豊玉上	6,597	羽沢1丁目	1,363	7	立野町	0.357	関町東2丁目	0.096	
	6	錦	6,293	光が丘6丁目	1,028	6	錦	0.352	向山1丁目	0.091	
	5	立野町	5,295	北町4丁目	817	5	関町東	0.318	中村北3丁目	0.080	
	4	関町東	5,210	氷川台1丁目	221	4	豊玉上	0.312	光が丘6丁目	0.078	
	3	栄町	4,102	大泉学園町9丁目	68	3	上石神井南町	0.177	羽沢1丁目	0.071	
	2	上石神井南町	2,239	西大泉町	33	2	栄町	0.167	光が丘1丁目	0.071	
	1	西大泉町	33	光が丘4丁目	-	狭い	1	西大泉町	0.002	西大泉町	0.002

人 口 密 度					人 口 増 減 (対前年比)						
順位	町名	人口密度	町丁名	人口密度	順位	町名	増減	町丁名	増減		
高い	1	中村北	26,187.50	光が丘1丁目	35,943.66	増加	1	貫井	670	貫井2丁目	466
	2	栄町	24,562.87	豊玉上2丁目	30,739.13		2	春日町	360	春日町1丁目	266
	3	豊玉北	23,815.72	光が丘3丁目	30,599.30		3	関町南	146	春日町6丁目	203
	4	中村南	21,359.92	中村北1丁目	30,360.66		4	中村南	138	北町3丁目	183
	5	豊玉上	21,144.23	光が丘7丁目	27,694.17		5	北町	134	貫井3丁目	153
	6	豊玉中	19,853.43	豊玉北5丁目	27,153.85		6	西大泉	133	石神井町2丁目	143
	7	中村	19,820.93	練馬3丁目	26,626.87		7	錦	90	関町南4丁目	131
	8	貫井	19,551.92	豊玉北6丁目	26,429.75		8	谷原	85	西大泉4丁目	86
	9	平和台	19,161.38	豊玉北4丁目	26,051.95		9	旭町	84	三原台2丁目	85
	10	豊玉南	18,829.69	中村北3丁目	25,975.00		10	小竹町	78	中村南2丁目	81
低い	10	石神井台	13,794.29	大泉町5丁目	9,163.00	10	中村	95	大泉町3丁目	82	
	9	上石神井	13,517.83	大泉学園町3丁目	8,878.45	9	下石神井	102	豊玉北3丁目	86	
	8	南田中	13,357.76	西大泉2丁目	8,841.95	8	南大泉	122	光が丘7丁目	87	
	7	高松	13,026.77	向山3丁目	8,768.42	7	石神井台	136	向山4丁目	89	
	6	上石神井南町	12,649.72	石神井町5丁目	5,744.19	6	田柄	143	中村3丁目	90	
	5	西大泉	12,167.40	石神井台1丁目	4,338.80	5	高松	147	石神井台4丁目	101	
	4	土支田	12,121.93	北町4丁目	3,294.35	4	大泉学園町	194	早宮1丁目	107	
	3	谷原	11,888.59	氷川台1丁目	1,483.22	3	大泉町	244	光が丘3丁目	119	
	2	大泉学園町	10,635.00	大泉学園町9丁目	202.38	2	豊玉北	269	北町4丁目	131	
	1	大泉町	10,508.18	光が丘4丁目	-	減少	1	光が丘	333	田柄3丁目	135

注：令和4年10月1日現在の数値である。  
資料：区民部戸籍住民課

表3 全国の区市町村の人口および面積等（上位20自治体と練馬区）

人 口				面 積			
順位	都道府県	区市町村	人 口	順位	都道府県	区市町村	面 積
1	神奈川県	横浜市	3,771,961	1	岐阜県	高山市	2,177.61
2	大阪府	大阪市	2,756,807	2	静岡県	浜松市	1,558.06
3	愛知県	名古屋市	2,325,778	3	栃木県	日光市	1,449.83
4	北海道	札幌市	1,973,011	4	北海道	北見市	1,427.41
5	福岡県	福岡市	1,631,409	5	静岡県	静岡市	1,411.93
6	神奈川県	川崎市	1,540,890	6	北海道	足寄町	1,408.04
7	兵庫県	神戸市	1,510,171	7	北海道	釧路市	1,363.29
8	京都府	京都市	1,448,964	8	北海道	遠軽町	1,332.45
9	埼玉県	さいたま市	1,339,784	9	北海道	別海町	1,319.63
10	広島県	広島市	1,191,447	10	山形県	鶴岡市	1,311.51
11	宮城県	仙台市	1,099,239	11	岩手県	宮古市	1,259.15
12	千葉県	千葉市	978,801	12	岩手県	一関市	1,256.42
13	東京都	世田谷区	938,288	13	広島県	庄原市	1,246.49
14	福岡県	北九州市	924,143	14	富山県	富山市	1,241.70
15	大阪府	堺市	816,559	15	福島県	いわき市	1,232.26
16	静岡県	浜松市	783,573	16	秋田県	由利本荘市	1,209.59
17	新潟県	新潟市	778,717	17	新潟県	村上市	1,174.17
18	東京都	練馬区	751,169	18	秋田県	北秋田市	1,152.76
19	東京都	大田区	740,823	19	北海道	新ひだか町	1,147.55
20	東京都	熊本市	737,850	20	北海道	札幌市	1,121.26
1304	東京都	練馬区					48.08

人 口 密 度			
順位	都道府県	区市町村	人 口 密 度
1	東京都	豊島区	23287.62
2	東京都	中野区	22068.63
3	東京都	文京区	21499.20
4	東京都	荒川区	21434.65
5	東京都	台東区	21283.88
6	東京都	墨田区	20025.71
7	東京都	目黒区	19412.95
8	東京都	新宿区	19268.88
9	東京都	品川区	18356.44
10	東京都	板橋区	18079.70
11	東京都	杉並区	17266.65
12	東京都	北区	17246.87
13	東京都	中央区	16891.38
14	東京都	世田谷区	16163.45
15	東京都	渋谷区	16051.49
16	東京都	練馬区	15623.32
17	埼玉県	蕨市	14464.97
18	東京都	江戸川区	13833.39
19	東京都	武蔵野市	13727.87
20	東京都	狛江市	13195.77

注：(1) 人口は各自治体が算出した令和4年10月1日の推計人口である（住民基本台帳の数値とは異なる）。  
 東京都23区内の自治体については、令和4年10月1日の東京都総務局人口統計課「東京都の人口（推計）」の値である。  
 (2) 面積は令和4年10月1日現在における最新の国土交通省国土地理院「全国都道府県市区町村別面積調」の値である。  
 (3) 全国の区市町村1,741（政令指定都市の行政区は含まない）における順位である。



## 2 土地・気象・人口

町丁別土地面積、気温・降水量の推移、住民基本台帳による世帯数と人口など

練馬区勢  
図表

土地  
気象  
人口

国勢調査

経済  
センサス

工業統計  
調査

農業

行財政  
議会

区施設利用  
状況  
区民相談

福祉  
社会保障  
教育

衛生  
環境

土木施設  
みどり

区民の  
暮らし  
関連

警察  
消防  
防災

特別区勢  
一覧

図4 町丁別人口密度【表4、8関連】





表4 町丁別土地面積

(令和4年10月1日現在)

町丁名	面積 km <sup>2</sup>	町丁名	面積 km <sup>2</sup>	町丁名	面積 km <sup>2</sup>	町丁名	面積 km <sup>2</sup>
総数	48.080						
旭丘	0.411	貫井	1.069	旭町	0.770	下石神井	1.165
1丁目	0.218	1丁目	0.207	1丁目	0.246	1丁目	0.166
2丁目	0.193	2丁目	0.184	2丁目	0.295	2丁目	0.214
小竹町	0.517	3丁目	0.266	3丁目	0.229	3丁目	0.173
1丁目	0.248	4丁目	0.266	土支田	1.181	4丁目	0.224
2丁目	0.269	5丁目	0.146	1丁目	0.244	5丁目	0.159
栄町	0.167	錦	0.352	2丁目	0.294	6丁目	0.229
羽沢	0.465	1丁目	0.200	3丁目	0.310	立野町	0.357
1丁目	0.071	2丁目	0.152	4丁目	0.333	関町東	0.318
2丁目	0.229	氷川台	0.782	富士見台	0.959	1丁目	0.222
3丁目	0.165	1丁目	0.149	1丁目	0.168	2丁目	0.096
豊玉上	0.312	2丁目	0.161	2丁目	0.232	関町南	1.048
1丁目	0.174	3丁目	0.232	3丁目	0.256	1丁目	0.173
2丁目	0.138	4丁目	0.240	4丁目	0.303	2丁目	0.277
豊玉中	0.539	平和台	0.725	南田中	0.928	3丁目	0.272
1丁目	0.135	1丁目	0.198	1丁目	0.174	4丁目	0.326
2丁目	0.154	2丁目	0.158	2丁目	0.171	関町北	1.344
3丁目	0.147	3丁目	0.199	3丁目	0.189	1丁目	0.142
4丁目	0.103	4丁目	0.170	4丁目	0.201	2丁目	0.206
豊玉南	0.458	早宮	1.186	5丁目	0.193	3丁目	0.361
1丁目	0.109	1丁目	0.328	高野台	0.924	4丁目	0.352
2丁目	0.155	2丁目	0.310	1丁目	0.196	5丁目	0.283
3丁目	0.194	3丁目	0.295	2丁目	0.164	東大泉	2.429
豊玉北	0.814	4丁目	0.253	3丁目	0.237	1丁目	0.270
1丁目	0.121	春日町	1.758	4丁目	0.144	2丁目	0.417
2丁目	0.120	1丁目	1.758	5丁目	0.183	3丁目	0.324
3丁目	0.155	2丁目	0.394	谷原	1.131	4丁目	0.224
4丁目	0.154	3丁目	0.305	1丁目	0.231	5丁目	0.350
5丁目	0.143	4丁目	0.245	2丁目	0.141	6丁目	0.442
6丁目	0.121	5丁目	0.306	3丁目	0.163	7丁目	0.402
中村	0.497	6丁目	0.261	4丁目	0.191	西大泉町	0.002
1丁目	0.148	高松	1.382	5丁目	0.227	西大泉	1.816
2丁目	0.156	1丁目	1.382	6丁目	0.178	1丁目	0.274
3丁目	0.193	2丁目	0.229	三原台	0.628	2丁目	0.329
中村南	0.514	3丁目	0.208	1丁目	0.237	3丁目	0.298
1丁目	0.215	4丁目	0.218	2丁目	0.156	4丁目	0.350
2丁目	0.168	5丁目	0.229	3丁目	0.235	5丁目	0.382
3丁目	0.131	6丁目	0.235	石神井町	1.933	6丁目	0.183
中村北	0.448	北町	1.634	1丁目	0.237	南大泉	1.799
1丁目	0.122	1丁目	1.634	2丁目	0.275	1丁目	0.333
2丁目	0.124	2丁目	0.260	3丁目	0.163	2丁目	0.281
3丁目	0.080	3丁目	0.250	4丁目	0.196	3丁目	0.337
4丁目	0.122	4丁目	0.134	5丁目	0.301	4丁目	0.365
桜台	1.385	5丁目	0.248	6丁目	0.208	5丁目	0.362
1丁目	0.206	6丁目	0.178	7丁目	0.248	6丁目	0.121
2丁目	0.244	7丁目	0.210	8丁目	0.305	大泉町	2.078
3丁目	0.285	8丁目	0.215	石神井台	2.241	1丁目	0.495
4丁目	0.151	田柄	1.661	1丁目	0.366	2丁目	0.467
5丁目	0.241	1丁目	1.661	2丁目	0.313	3丁目	0.409
6丁目	0.258	2丁目	0.275	3丁目	0.311	4丁目	0.344
練馬	0.794	3丁目	0.399	4丁目	0.284	5丁目	0.227
1丁目	0.206	4丁目	0.318	5丁目	0.261	6丁目	0.136
2丁目	0.267	5丁目	0.414	6丁目	0.224	大泉学園町	3.211
3丁目	0.134	6丁目	0.255	7丁目	0.225	1丁目	0.235
4丁目	0.187	光が丘	1.671	8丁目	0.257	2丁目	0.333
向山	0.754	1丁目	1.671	上石神井	1.346	3丁目	0.362
1丁目	0.091	2丁目	0.071	1丁目	0.339	4丁目	0.382
2丁目	0.155	3丁目	0.256	2丁目	0.309	5丁目	0.383
3丁目	0.285	4丁目	0.287	3丁目	0.345	6丁目	0.426
4丁目	0.223	5丁目	0.609	4丁目	0.353	7丁目	0.399
		6丁目	0.164	上石神井南町	0.177	8丁目	0.355
		7丁目	0.078			9丁目	0.336
			0.206				

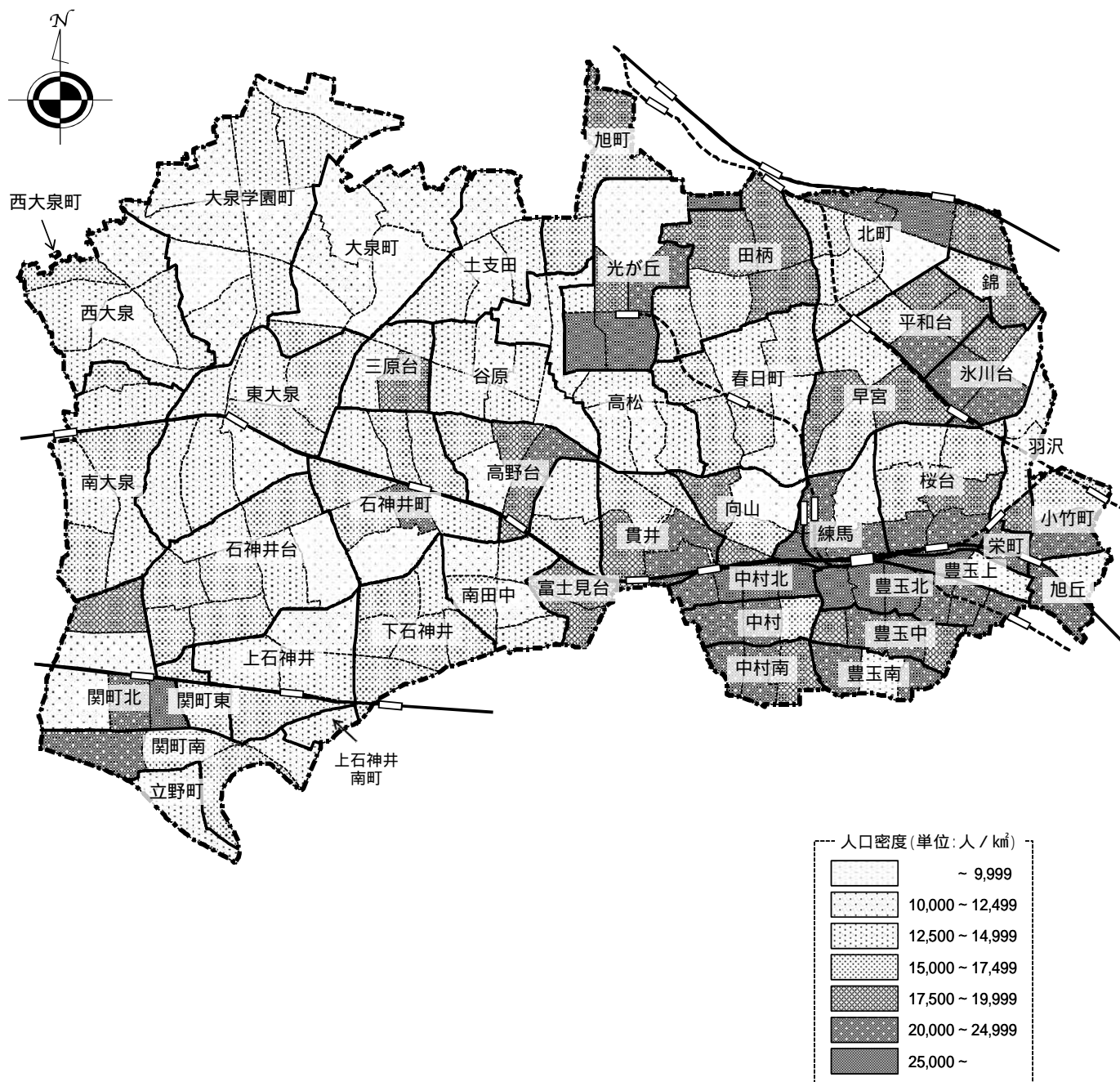
資料：総務部総務課、区民部戸籍住民課

表5 地目別土地面積

(各年1月1日現在)

年	総数	宅地				田
		計	商業地区	工業地区	住宅地区	
平成 30 年	a 310,921	a 284,342	a 707	a -	a 283,635	a -
令和 2 年	310,649	284,613	707	-	283,906	-
令和 3 年	310,477	284,926	707	-	284,219	-
令和 4 年	310,137	285,185	708	-	284,477	-
	309,026	286,511	708	-	285,803	-

年	畑	山林	原野	池沼	雑種地	免税点未満
平成 30 年	a 20,268	a 339	a -	a -	a 5,766	a 206
令和 2 年	19,872	315	-	-	5,629	220
令和 3 年	19,240	308	-	-	5,768	235
令和 4 年	18,787	302	-	-	5,612	251
	18,181	271	-	-	3,788	275

注：(1) 面積単位はa(アール：1aは100㎡)である。

(2) 数値は、固定資産税の対象となる評価面積である。このため河川、学校用地、公立グラウンド等の公有地および神社、仏閣の敷地等の面積は含まれない。

(3) 「雑種地」とは、宅地、田、畑、山林、原野、池沼以外の土地で野球場、テニスコート、ゴルフ場、運動場、高圧鉄塔敷地、軌道用地等をいう。

(4) 「免税点未満」とは、土地に対して課する固定資産の課税標準となるべき額が30万円に満たないものである。

資料：東京都主税局資産税部固定資産税課

表6 気象

年および月	平均気温	最高気温	平均最高気温	最低気温	平均最低気温	降水量	日照時間
平成 29 年	15.6	37.1	20.5	- 4.7	11.4	1,452.5	2,057.7
令和 元 年	16.6	39.6	21.4	- 7.0	12.4	1,384.0	2,129.7
令和 2 年	16.3	37.1	21.0	- 2.5	12.3	1,692.0	1,899.0
令和 3 年	16.4	39.0	21.1	- 3.4	12.4	1,418.0	1,903.8
令和 3 年	16.3	37.9	21.4	- 4.3	12.1	1,730.0	1,686.9
令和 3 年 1 月	4.7	19.3	9.9	- 4.3	0.0	40.0	178.6
令和 3 年 2 月	7.6	22.6	13.7	- 1.8	1.9	52.0	216.0
令和 3 年 3 月	12.5	24.7	18.0	2.3	7.7	143.0	186.5
令和 3 年 4 月	15.0	26.9	20.9	5.6	9.8	104.5	218.4
令和 3 年 5 月	19.7	30.4	24.7	9.5	15.2	72.0	145.0
令和 3 年 6 月	22.8	32.9	27.7	15.6	19.1	189.5	123.2
令和 3 年 7 月	26.3	36.0	30.9	19.5	23.1	269.5	158.4
令和 3 年 8 月	27.7	37.9	32.1	18.6	24.3	280.5	163.7
令和 3 年 9 月	22.3	31.8	26.2	16.3	19.2	231.0	106.8
令和 3 年 10 月	17.9	30.7	22.5	6.6	14.2	144.5	166.4
令和 3 年 11 月	12.7	22.0	18.1	1.1	8.1	77.0	205.5
令和 3 年 12 月	6.8	19.5	12.0	- 3.4	2.4	126.5	213.0

注：(1) 観測地は、東京管区気象台練馬地域気象観測所(石神井台)である。

(2) 気温の観測は1～24時の毎正時に行い、平均気温はこれを平均したものである。また、最高気温、最低気温の「平均」は、一日の最高気温、最低気温をそれぞれ年または月で平均した数値である。

資料：東京管区気象台技術部技術課

図5 人口の年齢構造【表9、14関連】

(1) 平成24年人口

(人)

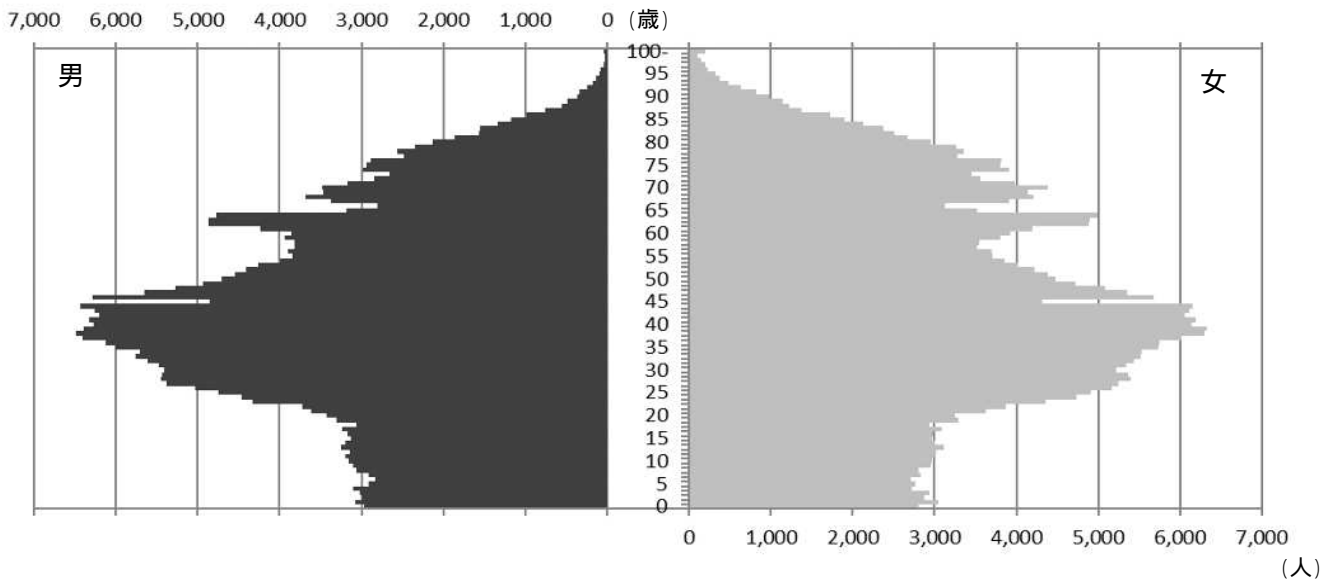

(2) 令和4年人口

(人)

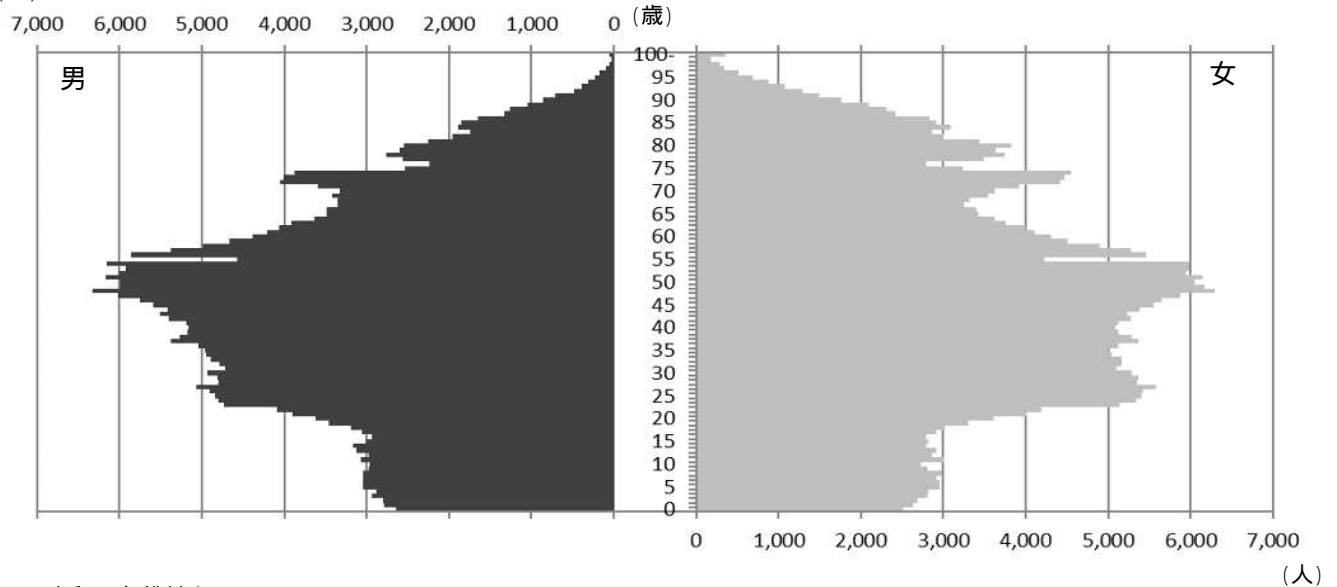

(3) 令和14年推計人口

(人)



表7 世帯数および人口【1/2】

(各年1月1日現在)

年	世帯数	総人口	日本人口			外国人口			対前年比増加人口	
			計	男	女	計	男	女	実数	率
										%
昭和 23 年	26,377	123,158	123,158	68,921	54,237	...	...	...	...	...
24	27,003	115,175	115,175	58,983	56,192	...	...	...	7,983	6.48
25	28,536	121,246	121,246	61,310	59,936	...	...	...	6,071	5.27
26	29,835	128,245	128,245	64,827	63,418	...	...	...	6,999	5.77
27	31,464	136,930	136,930	69,309	67,621	...	...	...	8,685	6.77
28	33,820	145,857	145,857	74,000	71,857	...	...	...	8,927	6.52
29	38,646	163,075	163,075	82,951	80,124	...	...	...	(17,218)	(11.80)
30	42,629	174,795	173,950	88,410	85,540	845	...	...	(11,720)	(7.19)
31	47,271	188,343	187,413	95,203	92,210	930	...	...	13,548	7.75
32	56,127	210,642	209,527	107,732	101,795	1,115	...	...	22,299	11.84
33	62,625	233,007	231,743	119,061	112,682	1,264	...	...	22,365	10.62
34	70,246	260,375	258,998	132,663	126,335	1,377	...	...	27,368	11.75
35	78,171	286,437	284,849	146,187	138,662	1,588	...	...	26,062	10.01
36	87,447	311,410	309,625	158,538	151,087	1,785	...	...	24,973	8.72
37	96,257	333,662	331,753	169,816	161,937	1,909	...	...	22,252	7.15
38	103,864	355,830	353,677	180,531	173,146	2,153	...	...	22,168	6.64
39	115,770	383,997	381,794	194,554	187,240	2,203	...	...	28,167	7.92
40	125,086	407,033	404,629	206,180	198,449	2,404	...	...	23,036	6.00
41	136,750	435,043	432,429	221,139	211,290	2,614	...	...	28,010	6.88
42	146,038	454,833	452,100	231,442	220,658	2,733	...	...	19,790	4.55
43	156,452	479,795	476,908	244,304	232,604	2,887	1,600	1,287	24,962	5.49
44	164,732	499,606	496,656	254,885	241,771	2,950	1,653	1,297	19,811	4.13
45	172,317	514,440	511,334	262,498	248,836	3,106	1,726	1,380	14,834	2.97
46	177,749	522,649	519,517	266,847	252,670	3,132	1,744	1,388	8,209	1.60
47	183,408	530,999	527,692	270,924	256,768	3,307	1,824	1,483	8,350	1.60
48	187,852	536,542	533,273	273,536	259,737	3,269	1,824	1,445	5,543	1.04
49	192,063	544,625	541,418	277,318	264,100	3,207	1,794	1,413	8,083	1.51
50	194,579	548,235	544,961	278,366	266,595	3,274	1,808	1,466	3,610	0.66
51	197,971	553,147	549,881	280,372	269,509	3,266	1,792	1,474	4,912	0.90
52	200,640	557,971	554,735	282,397	272,338	3,236	1,771	1,465	4,824	0.87
53	202,918	561,452	558,119	283,595	274,524	3,333	1,798	1,535	3,481	0.62
54	204,237	561,239	558,015	283,102	274,913	3,224	1,726	1,498	213	0.04
55	204,764	560,249	556,944	282,177	274,767	3,305	1,782	1,523	990	0.18
56	205,804	559,716	556,482	282,284	274,198	3,234	1,758	1,476	533	0.10
57	207,350	559,368	556,003	282,016	273,987	3,365	1,831	1,534	348	0.06
58	209,939	561,868	558,387	283,535	274,852	3,481	1,860	1,621	2,500	0.45
59	214,723	569,759	566,055	287,170	278,885	3,704	1,992	1,712	7,891	1.40
60	220,105	578,920	574,885	291,388	283,497	4,035	2,131	1,904	9,161	1.61
61	222,874	587,326	583,031	294,614	288,417	4,295	2,229	2,066	8,406	1.45
62	229,415	599,134	594,325	300,039	294,286	4,809	2,474	2,335	11,808	2.01
63	234,583	606,007	600,655	303,546	297,109	5,352	2,684	2,668	6,873	1.15
平成 64 年	239,297	613,258	606,501	306,491	300,010	6,757	3,681	3,076	7,251	1.20
2	243,366	616,826	609,645	307,637	302,008	7,181	3,775	3,406	3,568	0.58
3	247,600	620,679	612,975	309,084	303,891	7,704	3,950	3,754	3,853	0.63
4	253,516	627,269	618,402	311,631	306,771	8,867	4,567	4,300	6,590	1.06
5	258,219	630,759	621,140	312,543	308,597	9,619	4,971	4,648	3,490	0.56
6	261,193	632,478	622,415	312,575	309,840	10,063	5,135	4,928	1,719	0.27
7	264,547	634,785	624,754	313,408	311,346	10,031	5,046	4,985	2,307	0.37
8	268,548	637,448	627,662	314,412	313,250	9,786	4,916	4,870	2,663	0.42
9	272,482	641,017	631,140	315,654	315,486	9,877	4,848	5,029	3,569	0.56
10	277,532	645,859	635,827	317,822	318,005	10,032	4,864	5,168	4,842	0.76
11	282,976	651,901	641,821	320,505	321,316	10,080	4,870	5,210	6,042	0.94
12	287,745	657,119	646,729	322,436	324,293	10,390	4,968	5,422	5,218	0.80
13	292,305	662,383	651,618	324,905	326,713	10,765	5,065	5,700	5,264	0.80
14	297,517	668,842	657,377	327,636	329,741	11,465	5,332	6,133	6,459	0.98
15	302,605	674,912	662,885	330,328	332,557	12,027	5,640	6,387	6,070	0.91
16	306,942	679,863	667,512	332,385	335,127	12,351	5,740	6,611	4,951	0.73
17	310,889	684,365	672,251	334,398	337,853	12,114	5,492	6,622	4,502	0.66
18	314,248	686,237	674,123	334,898	339,225	12,114	5,488	6,626	1,872	0.27
19	318,925	691,230	678,869	337,029	341,840	12,361	5,554	6,807	4,993	0.73

表7 世帯数および人口【2/2】

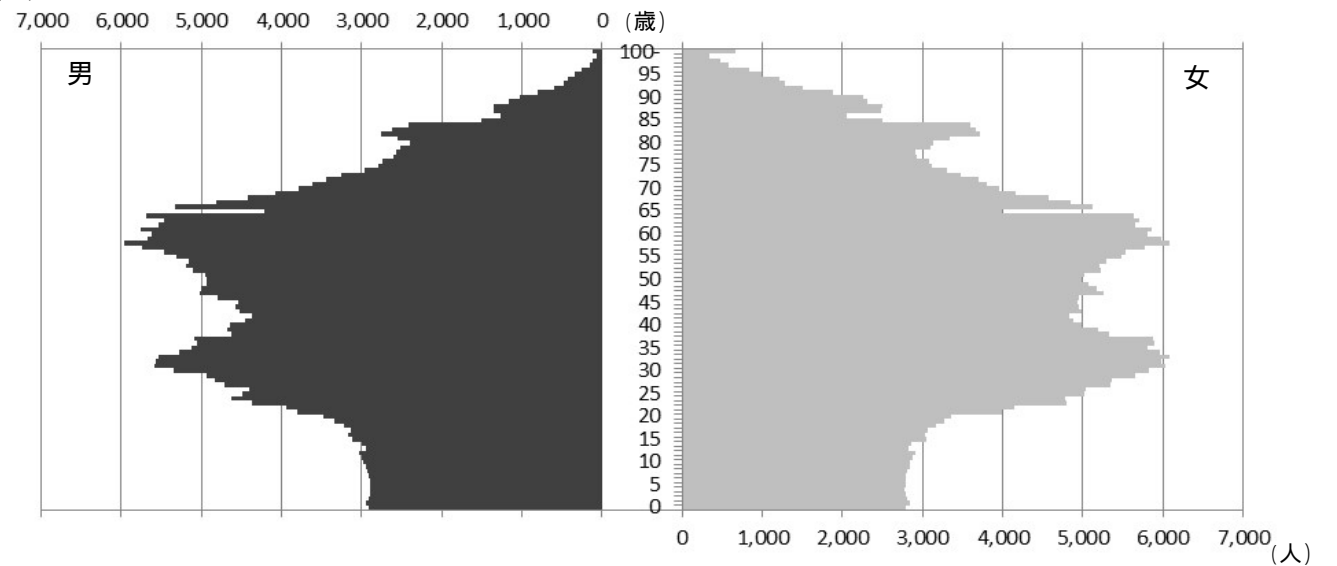
年	世帯数	総人口	日本人人口			外国人人口			対前年比増加人口	
			計	男	女	計	男	女	実数	率
平成 20 年	324,194	697,174	684,107	339,385	344,722	13,067	5,825	7,242	5,944	0.86
21	329,290	702,922	689,187	341,481	347,706	13,735	6,145	7,590	5,748	0.82
22	332,307	706,449	692,450	342,512	349,938	13,999	6,202	7,797	3,527	0.50
23	333,414	707,280	693,368	342,158	351,210	13,912	6,035	7,877	831	0.12
24	335,465	707,903	694,886	342,261	352,625	13,017	5,679	7,338	623	0.09
25	344,228	709,262	696,522	342,647	353,875	12,740	5,613	7,127	1,359	0.19
26	347,096	711,212	698,354	343,353	355,001	12,858	5,741	7,117	1,950	0.27
27	350,732	714,656	701,104	344,156	356,948	13,552	6,138	7,414	3,444	0.48
28	355,564	719,109	704,447	345,341	359,106	14,662	6,659	8,003	4,453	0.62
29	360,633	723,711	707,289	346,119	361,170	16,422	7,566	8,856	4,602	0.64
30	365,725	728,479	710,239	346,719	363,520	18,240	8,438	9,802	4,768	0.66
31	370,567	732,433	712,780	347,090	365,690	19,653	9,189	10,464	3,954	0.54
令和 2 年	377,837	739,435	717,945	349,021	368,924	21,490	9,925	11,565	7,002	0.96
3	380,495	740,099	719,971	349,575	370,396	20,128	9,464	10,664	664	0.09
4	381,830	738,358	719,529	348,931	370,598	18,829	8,805	10,024	1,741	0.24

注：(1) 「世帯数」について、昭和23～28年は食糧配給台帳(外国人を含む)、昭和29～42年は住民登録(外国人のみの世帯は含まない)、昭和43年以降は住民基本台帳(外国人のみの世帯について、平成24年までは含まず、平成25年からは含む)の数値である。  
 (2) 「総人口」は、「日本人人口」と「外国人人口」の計である。(ただし、昭和28年、29年は外国人登録数が不詳のため、日本人のみの人口である)  
 (3) 「日本人人口」について、昭和23～28年は食糧配給台帳(外国人を含む)、昭和29～42年は住民登録、昭和43年以降は住民基本台帳(日本人人口)の数値である。  
 (4) 「外国人人口」について、昭和29年までは不詳、昭和30年～平成24年は外国人登録、平成25年以降は住民基本台帳の外国人人口の数値である。  
 (5) 「対前年比増加人口」は、「総人口」の増減値である。なお、外国人数が不詳の期間があるため、昭和29年、30年については参考値として( )表示した。

資料：東京都総務局統計部統計調整課「東京都統計年鑑」、区民部戸籍住民課「練馬区の世帯と人口」

各項目における資料の推移

年	世帯数	総人口	日本人人口	外国人人口
昭和23年 ～ 昭和27年	食糧配給台帳 (外国人を含む)			外国人登録法 施行前
昭和28年				
昭和29年 ～ 昭和42年	住民登録	住民登録 + 外国人登録	住民登録	外国人登録 (昭和28、29 年は不詳)
昭和43年 ～ 平成24年	住民基本台帳 (平成24年ま では外国人を 含まない)	住民基本台帳 + 外国人登録	住民基本台帳	
平成25年 ～	住民基本台帳	住民基本台帳	住民基本台帳 のうち日本人	住民基本台帳 のうち外国人

表8 町丁別世帯数および人口（住民基本台帳）【1/4】

(令和4年10月1日現在)

町 丁 名	世 帯 数	人 口			人 口 密 度 人/km <sup>2</sup>	1 世 帯 当 たり 人 員	対 前 年 比 増 加	
		計	男	女			世 帯 数	人 口
総 数	385,321	739,452	357,933	381,519	15,380	1.92	2,739	227
旭 丘	4,898	7,299	3,650	3,649	17,759	1.49	5	59
1 丁目	3,370	4,878	2,482	2,396	22,376	1.45	3	41
2 丁目	1,528	2,421	1,168	1,253	12,544	1.58	2	18
小 竹 町	5,767	9,558	4,548	5,010	18,487	1.66	96	78
1 丁目	3,137	5,181	2,489	2,692	20,891	1.65	37	26
2 丁目	2,630	4,377	2,059	2,318	16,271	1.66	59	52
栄 町	2,586	4,102	1,915	2,187	24,563	1.59	20	33
羽 沢	3,844	6,625	3,243	3,382	14,247	1.72	3	29
1 丁目	920	1,363	665	698	19,197	1.48	12	8
2 丁目	1,907	3,329	1,608	1,721	14,537	1.75	35	2
3 丁目	1,017	1,933	970	963	11,715	1.90	20	23
豊 玉 上	4,464	6,597	3,084	3,513	21,144	1.48	73	64
1 丁目	1,551	2,355	1,137	1,218	13,534	1.52	30	23
2 丁目	2,913	4,242	1,947	2,295	30,739	1.46	43	41
豊 玉 中	6,140	10,701	5,358	5,343	19,853	1.74	56	27
1 丁目	1,369	2,414	1,232	1,182	17,881	1.76	9	22
2 丁目	1,979	3,272	1,681	1,591	21,247	1.65	55	50
3 丁目	1,937	3,053	1,495	1,558	20,769	1.58	15	6
4 丁目	855	1,962	950	1,012	19,049	2.29	5	5
豊 玉 南	4,520	8,624	4,288	4,336	18,830	1.91	57	24
1 丁目	1,239	2,281	1,113	1,168	20,927	1.84	4	40
2 丁目	1,129	2,007	980	1,027	12,948	1.78	23	17
3 丁目	2,152	4,336	2,195	2,141	22,351	2.01	38	47
豊 玉 北	12,648	19,386	9,330	10,056	23,816	1.53	39	269
1 丁目	1,667	2,592	1,198	1,394	21,421	1.55	17	45
2 丁目	1,578	2,489	1,214	1,275	20,742	1.58	61	49
3 丁目	2,215	3,212	1,568	1,644	20,723	1.45	18	86
4 丁目	2,677	4,012	1,969	2,043	26,052	1.50	17	56
5 丁目	2,680	3,883	1,861	2,022	27,154	1.45	17	73
6 丁目	1,831	3,198	1,520	1,678	26,430	1.75	31	58
中 村	5,055	9,851	4,671	5,180	19,821	1.95	-	95
1 丁目	1,210	2,388	1,151	1,237	16,135	1.97	28	9
2 丁目	1,627	3,376	1,614	1,762	21,641	2.07	7	14
3 丁目	2,218	4,087	1,906	2,181	21,176	1.84	21	90
中 村 南	5,768	10,979	5,392	5,587	21,360	1.90	136	138
1 丁目	2,069	4,236	2,127	2,109	19,702	2.05	11	39
2 丁目	2,180	3,757	1,837	1,920	22,363	1.72	97	81
3 丁目	1,519	2,986	1,428	1,558	22,794	1.97	28	18
中 村 北	6,995	11,732	5,498	6,234	26,188	1.68	54	39
1 丁目	2,180	3,704	1,763	1,941	30,361	1.70	20	75
2 丁目	1,734	3,108	1,528	1,580	25,065	1.79	13	22
3 丁目	1,369	2,078	948	1,130	25,975	1.52	16	18
4 丁目	1,712	2,842	1,259	1,583	23,295	1.66	45	74
桜 台	14,561	25,551	12,329	13,222	18,448	1.75	96	25
1 丁目	3,302	5,077	2,431	2,646	24,646	1.54	4	32
2 丁目	2,687	4,746	2,280	2,466	19,451	1.77	28	50
3 丁目	2,576	4,727	2,253	2,474	16,586	1.84	82	36
4 丁目	2,210	3,506	1,660	1,846	23,219	1.59	32	13
5 丁目	2,006	3,905	1,963	1,942	16,203	1.95	9	28
6 丁目	1,780	3,590	1,742	1,848	13,915	2.02	3	28
練 馬	9,239	14,607	7,049	7,558	18,397	1.58	86	19
1 丁目	2,826	4,222	2,068	2,154	20,495	1.49	41	2
2 丁目	1,792	2,983	1,467	1,516	11,172	1.66	11	25
3 丁目	2,383	3,568	1,720	1,848	26,627	1.50	19	8
4 丁目	2,238	3,834	1,794	2,040	20,503	1.71	15	16
向 山	5,864	11,036	5,418	5,618	14,637	1.88	1	77
1 丁目	1,105	1,746	858	888	19,187	1.58	6	32
2 丁目	1,352	2,584	1,296	1,288	16,671	1.91	2	4
3 丁目	1,306	2,499	1,200	1,299	8,768	1.91	25	48
4 丁目	2,101	4,207	2,064	2,143	18,865	2.00	18	89

表8 町丁別世帯数および人口（住民基本台帳）【2/4】

町 丁 名	世 帯 数	人 口			人口密度 人/㎢	1世帯 当たり人員	対 前 年 比 増 加	
		計	男	女			世 帯 数	人 口
貫 井	11,834	20,901	9,989	10,912	19,552	1.77	446	670
1丁目	2,743	5,071	2,360	2,711	24,498	1.85	46	11
2丁目	2,464	4,094	1,985	2,109	22,250	1.66	180	466
3丁目	2,982	4,977	2,308	2,669	18,711	1.67	199	153
4丁目	2,214	4,228	2,054	2,174	15,895	1.91	4	24
5丁目	1,431	2,531	1,282	1,249	17,336	1.77	17	16
錦	3,236	6,293	3,100	3,193	17,878	1.94	61	90
1丁目	1,930	3,659	1,780	1,879	18,295	1.90	27	40
2丁目	1,306	2,634	1,320	1,314	17,329	2.02	34	50
氷 川 台	7,258	13,534	6,504	7,030	17,307	1.86	59	80
1丁目	120	221	101	120	1,483	1.84	4	1
2丁目	1,396	2,970	1,486	1,484	18,447	2.13	27	34
3丁目	2,924	5,129	2,463	2,666	22,108	1.75	31	36
4丁目	2,818	5,214	2,454	2,760	21,725	1.85	51	9
平 和 台	6,933	13,892	6,862	7,030	19,161	2.00	98	14
1丁目	1,758	3,550	1,813	1,737	17,929	2.02	9	1
2丁目	1,609	3,047	1,474	1,573	19,285	1.89	22	5
3丁目	2,044	4,352	2,141	2,211	21,869	2.13	10	44
4丁目	1,522	2,943	1,434	1,509	17,312	1.93	57	34
早 宮	9,621	19,118	9,197	9,921	16,120	1.99	9	94
1丁目	3,050	5,762	2,783	2,979	17,567	1.89	32	107
2丁目	2,179	4,129	1,982	2,147	13,319	1.89	32	21
3丁目	2,292	4,789	2,302	2,487	16,234	2.09	11	4
4丁目	2,100	4,438	2,130	2,308	17,542	2.11	20	38
春 日 町	13,473	26,482	12,668	13,814	15,064	1.97	292	360
1丁目	2,331	4,656	2,246	2,410	11,817	2.00	167	266
2丁目	2,395	4,649	2,274	2,375	15,243	1.94	51	4
3丁目	2,200	4,064	1,900	2,164	16,588	1.85	2	41
4丁目	2,229	4,410	2,140	2,270	14,412	1.98	7	17
5丁目	2,225	4,498	2,118	2,380	17,234	2.02	5	47
6丁目	2,093	4,205	1,990	2,215	17,024	2.01	84	203
高 松	8,443	18,003	8,836	9,167	13,027	2.13	43	147
1丁目	1,489	2,980	1,429	1,551	13,013	2.00	3	64
2丁目	1,260	2,568	1,238	1,330	12,346	2.04	38	9
3丁目	1,280	3,212	1,568	1,644	14,734	2.51	34	71
4丁目	1,563	3,413	1,690	1,723	14,904	2.18	5	68
5丁目	1,393	2,748	1,363	1,385	11,694	1.97	35	42
6丁目	1,458	3,082	1,548	1,534	11,719	2.11	2	5
北 町	15,627	26,817	13,370	13,447	16,412	1.72	105	134
1丁目	2,914	4,684	2,292	2,392	18,015	1.61	74	45
2丁目	3,322	6,377	3,074	3,303	25,508	1.92	16	70
3丁目	1,826	3,235	1,560	1,675	24,142	1.77	127	183
4丁目	817	817	742	75	3,294	1.00	131	131
5丁目	1,333	2,419	1,196	1,223	17,403	1.81	1	9
6丁目	1,614	2,722	1,280	1,442	15,292	1.69	7	32
7丁目	1,609	2,834	1,390	1,444	13,495	1.76	28	1
8丁目	2,192	3,729	1,836	1,893	17,344	1.70	15	55
田 柄	13,908	28,989	14,203	14,786	17,453	2.08	79	143
1丁目	2,445	4,963	2,397	2,566	18,047	2.03	23	25
2丁目	3,804	7,043	3,434	3,609	17,652	1.85	15	66
3丁目	2,502	5,545	2,804	2,741	17,437	2.22	45	135
4丁目	3,217	7,303	3,580	3,723	17,640	2.27	31	35
5丁目	1,940	4,135	1,988	2,147	16,216	2.13	55	48
光 が 丘	12,718	26,465	12,242	14,223	15,838	2.08	53	333
1丁目	1,566	2,552	1,142	1,410	35,944	1.63	-	29
2丁目	2,563	5,192	2,310	2,882	20,281	2.03	-	47
3丁目	3,955	8,782	4,178	4,604	30,599	2.22	14	119
4丁目	-	-	-	-	-	-	-	-
5丁目	1,598	3,206	1,419	1,787	19,549	2.01	11	53
6丁目	477	1,028	463	565	13,179	2.16	2	2
7丁目	2,559	5,705	2,730	2,975	27,694	2.23	26	87

表8 町丁別世帯数および人口（住民基本台帳）【3/4】

町 丁 名	世 帯 数	人 口			人 口 密 度 人/km <sup>2</sup>	1 世 帯 当 たり 人 員	対 前 年 比 増 加	
		計	男	女			世 帯 数	人 口
旭 町	6,939	13,026	6,520	6,506	16,917	1.88	67	84
1 丁目	1,953	4,279	2,108	2,171	17,394	2.19	23	44
2 丁目	2,570	4,515	2,275	2,240	15,305	1.76	29	39
3 丁目	2,416	4,232	2,137	2,095	18,480	1.75	15	1
土 支 田	6,338	14,316	7,089	7,227	12,122	2.26	69	74
1 丁目	1,637	3,604	1,748	1,856	14,770	2.20	25	58
2 丁目	1,373	3,119	1,556	1,563	10,609	2.27	8	22
3 丁目	1,839	4,219	2,084	2,135	13,610	2.29	31	48
4 丁目	1,489	3,374	1,701	1,673	10,132	2.27	5	54
富 士 見 台	7,943	15,521	7,534	7,987	16,185	1.95	-	68
1 丁目	1,520	3,126	1,497	1,629	18,607	2.06	30	27
2 丁目	2,304	4,146	2,042	2,104	17,871	1.80	3	17
3 丁目	2,257	4,204	2,012	2,192	16,422	1.86	41	16
4 丁目	1,862	4,045	1,983	2,062	13,350	2.17	8	40
南 田 中	6,468	12,396	6,052	6,344	13,358	1.92	17	72
1 丁目	1,250	2,522	1,256	1,266	14,494	2.02	12	15
2 丁目	927	1,828	907	921	10,690	1.97	1	13
3 丁目	1,445	2,632	1,250	1,382	13,926	1.82	21	20
4 丁目	1,510	3,100	1,553	1,547	15,423	2.05	1	18
5 丁目	1,336	2,314	1,086	1,228	11,990	1.73	16	36
高 野 台	7,658	15,386	7,255	8,131	16,652	2.01	92	16
1 丁目	1,799	3,489	1,580	1,909	17,801	1.94	22	18
2 丁目	1,611	3,329	1,606	1,723	20,299	2.07	25	4
3 丁目	1,517	2,903	1,385	1,518	12,249	1.91	45	28
4 丁目	1,296	2,615	1,236	1,379	18,160	2.02	18	71
5 丁目	1,435	3,050	1,448	1,602	16,667	2.13	18	5
谷 原	5,892	13,446	6,635	6,811	11,889	2.28	56	85
1 丁目	996	2,194	1,090	1,104	9,498	2.20	30	54
2 丁目	858	1,777	864	913	12,603	2.07	18	7
3 丁目	851	2,074	1,013	1,061	12,724	2.44	12	3
4 丁目	791	1,956	981	975	10,241	2.47	4	8
5 丁目	1,400	3,194	1,557	1,637	14,070	2.28	15	74
6 丁目	996	2,251	1,130	1,121	12,646	2.26	15	45
三 原 台	4,295	9,403	4,662	4,741	14,973	2.19	1	22
1 丁目	1,931	4,151	2,077	2,074	17,515	2.15	19	49
2 丁目	935	2,142	1,085	1,057	13,731	2.29	35	85
3 丁目	1,429	3,110	1,500	1,610	13,234	2.18	17	58
石 神 井 町	15,041	27,948	13,312	14,636	14,458	1.86	69	89
1 丁目	1,793	3,108	1,407	1,701	13,114	1.73	4	35
2 丁目	2,507	4,691	2,193	2,498	17,058	1.87	95	143
3 丁目	1,950	3,264	1,568	1,696	20,025	1.67	34	46
4 丁目	1,769	3,411	1,622	1,789	17,403	1.93	12	31
5 丁目	987	1,729	834	895	5,744	1.75	24	6
6 丁目	1,642	3,121	1,518	1,603	15,005	1.90	6	14
7 丁目	2,155	4,204	2,033	2,171	16,952	1.95	16	62
8 丁目	2,238	4,420	2,137	2,283	14,492	1.97	2	38
石 神 井 台	15,041	30,913	14,963	15,950	13,794	2.06	29	136
1 丁目	702	1,588	773	815	4,339	2.26	20	44
2 丁目	2,208	4,653	2,284	2,369	14,866	2.11	4	47
3 丁目	2,768	5,427	2,645	2,782	17,450	1.96	44	35
4 丁目	2,240	4,653	2,173	2,480	16,384	2.08	29	101
5 丁目	1,767	3,933	1,928	2,005	15,069	2.23	2	9
6 丁目	1,376	2,991	1,449	1,542	13,353	2.17	24	34
7 丁目	2,205	3,763	1,800	1,963	16,724	1.71	10	9
8 丁目	1,775	3,905	1,911	1,994	15,195	2.20	2	13
上 石 神 井	10,595	18,195	8,755	9,440	13,518	1.72	75	6
1 丁目	3,507	5,442	2,610	2,832	16,053	1.55	33	48
2 丁目	2,476	4,364	2,067	2,297	14,123	1.76	11	53
3 丁目	1,960	3,637	1,787	1,850	10,542	1.86	25	39
4 丁目	2,652	4,752	2,291	2,461	13,462	1.79	28	56
上石神井南町	1,131	2,239	1,092	1,147	12,650	1.98	30	40



表8 町丁別世帯数および人口（住民基本台帳）【4/4】

町 丁 名	世 帯 数	人 口			人口密度 人/㎢	1世帯 当たり人員	対 前 年 比 増 加	
		計	男	女			世 帯 数	人 口
下石神井	8,907	18,108	8,905	9,203	15,543	2.03	66	102
1丁目	1,320	2,756	1,342	1,414	16,602	2.09	65	75
2丁目	1,566	3,285	1,595	1,690	15,350	2.10	3	30
3丁目	1,108	2,403	1,185	1,218	13,890	2.17	23	49
4丁目	1,981	3,506	1,724	1,782	15,652	1.77	12	33
5丁目	1,318	2,653	1,316	1,337	16,686	2.01	5	16
6丁目	1,614	3,505	1,743	1,762	15,306	2.17	4	49
立野町	2,437	5,295	2,542	2,753	14,832	2.17	10	41
関町東	3,043	5,210	2,578	2,632	16,384	1.71	30	53
1丁目	2,047	3,699	1,845	1,854	16,662	1.81	25	30
2丁目	996	1,511	733	778	15,740	1.52	5	23
関町南	9,168	18,507	8,910	9,597	17,659	2.02	92	146
1丁目	1,315	2,433	1,152	1,281	14,064	1.85	74	67
2丁目	2,179	4,279	2,064	2,215	15,448	1.96	27	49
3丁目	2,072	4,254	2,100	2,154	15,640	2.05	8	3
4丁目	3,602	7,541	3,594	3,947	23,132	2.09	37	131
関町北	11,899	22,038	10,465	11,573	16,397	1.85	144	57
1丁目	2,179	3,561	1,669	1,892	25,077	1.63	40	34
2丁目	2,884	4,707	2,166	2,541	22,850	1.63	75	71
3丁目	2,197	4,109	1,995	2,114	11,382	1.87	2	30
4丁目	2,190	4,201	2,007	2,194	11,935	1.92	33	53
5丁目	2,449	5,460	2,628	2,832	19,293	2.23	2	71
東大泉	18,394	35,255	16,592	18,663	14,514	1.92	62	16
1丁目	2,478	4,697	2,126	2,571	17,396	1.90	10	8
2丁目	3,097	6,376	3,040	3,336	15,290	2.06	34	20
3丁目	2,652	4,810	2,238	2,572	14,846	1.81	9	-
4丁目	1,718	2,927	1,415	1,512	13,067	1.70	8	22
5丁目	2,144	4,015	1,842	2,173	11,471	1.87	46	78
6丁目	3,420	6,484	3,022	3,462	14,670	1.90	12	12
7丁目	2,885	5,946	2,909	3,037	14,791	2.06	11	24
西大泉町	14	33	12	21	16,500	2.36	1	-
西大泉	10,068	22,096	10,791	11,305	12,167	2.19	114	133
1丁目	1,941	4,044	1,995	2,049	14,759	2.08	3	3
2丁目	1,294	2,909	1,410	1,499	8,842	2.25	17	1
3丁目	1,760	3,745	1,806	1,939	12,567	2.13	23	49
4丁目	1,560	3,761	1,843	1,918	10,746	2.41	35	86
5丁目	2,206	4,780	2,317	2,463	12,513	2.17	7	50
6丁目	1,307	2,857	1,420	1,437	15,612	2.19	43	50
南大泉	12,799	26,994	13,128	13,866	15,005	2.11	57	122
1丁目	2,220	4,775	2,340	2,435	14,339	2.15	15	2
2丁目	1,941	4,398	2,153	2,245	15,651	2.27	3	35
3丁目	2,303	4,856	2,365	2,491	14,409	2.11	24	25
4丁目	3,132	6,323	3,114	3,209	17,323	2.02	20	2
5丁目	2,349	4,716	2,242	2,474	13,028	2.01	4	62
6丁目	854	1,926	914	1,012	15,917	2.26	1	46
大泉町	10,094	21,836	10,763	11,073	10,508	2.16	4	244
1丁目	2,323	5,217	2,591	2,626	10,539	2.25	19	80
2丁目	2,189	4,667	2,288	2,379	9,994	2.13	34	81
3丁目	1,739	3,758	1,861	1,897	9,188	2.16	10	82
4丁目	1,681	3,778	1,880	1,898	10,983	2.25	35	1
5丁目	1,012	2,080	1,022	1,058	9,163	2.06	-	13
6丁目	1,150	2,336	1,121	1,215	17,176	2.03	24	11
大泉学園町	15,757	34,149	16,634	17,515	10,635	2.17	9	194
1丁目	1,455	3,150	1,511	1,639	13,404	2.16	14	21
2丁目	1,964	3,948	1,942	2,006	11,856	2.01	15	27
3丁目	1,356	3,214	1,620	1,594	8,878	2.37	3	5
4丁目	1,906	4,272	2,085	2,187	11,183	2.24	3	41
5丁目	2,128	4,697	2,293	2,404	12,264	2.21	14	79
6丁目	2,316	5,176	2,483	2,693	12,150	2.23	9	30
7丁目	2,394	5,003	2,394	2,609	12,539	2.09	25	3
8丁目	2,170	4,621	2,269	2,352	13,017	2.13	26	8
9丁目	68	68	37	31	202	1.00	2	2

資料：区民部戸籍住民課「練馬区の世帯と人口」

表9 年齢別人口(住民基本台帳)

(令和4年1月1日現在)

年 齢	計	男	女	年 齢	計	男	女
総 数	738,358	357,736	380,622				
0 ~ 4 歳	27,510	14,053	13,457	50 ~ 54 歳	60,351	30,241	30,110
0	5,144	2,639	2,505	50	12,047	5,997	6,050
1	5,428	2,791	2,637	51	12,313	6,164	6,149
2	5,490	2,802	2,688	52	11,939	6,001	5,938
3	5,740	2,937	2,803	53	11,911	5,922	5,989
4	5,708	2,884	2,824	54	12,141	6,157	5,984
5 ~ 9 歳	29,750	15,153	14,597	55 ~ 59 歳	49,820	25,464	24,356
5	5,994	3,044	2,950	55	8,790	4,567	4,223
6	5,989	3,042	2,947	56	11,314	5,860	5,454
7	5,950	3,042	2,908	57	10,645	5,379	5,266
8	6,026	3,046	2,980	58	9,890	4,987	4,903
9	5,791	2,979	2,812	59	9,181	4,671	4,510
10 ~ 14 歳	29,595	15,301	14,294	60 ~ 64 歳	40,015	20,210	19,805
10	5,697	2,965	2,732	60	8,682	4,378	4,304
11	6,074	3,071	3,003	61	8,323	4,214	4,109
12	5,842	2,982	2,860	62	8,069	4,064	4,005
13	6,036	3,123	2,913	63	7,677	3,914	3,763
14	5,946	3,160	2,786	64	7,264	3,640	3,624
15 ~ 19 歳	30,489	15,643	14,846	65 ~ 69 歳	34,028	17,096	16,932
15	5,822	3,003	2,819	65	6,906	3,483	3,423
16	5,725	2,934	2,791	66	6,888	3,493	3,395
17	5,964	3,054	2,910	67	6,601	3,347	3,254
18	6,212	3,189	3,023	68	6,668	3,357	3,311
19	6,766	3,463	3,303	69	6,965	3,416	3,549
20 ~ 24 歳	43,418	21,137	22,281	70 ~ 74 歳	39,839	18,867	20,972
20	7,230	3,616	3,614	70	6,946	3,328	3,618
21	7,907	3,900	4,007	71	7,518	3,600	3,918
22	8,273	4,092	4,181	72	8,471	4,054	4,417
23	9,869	4,731	5,138	73	8,487	4,013	4,474
24	10,139	4,798	5,341	74	8,417	3,872	4,545
25 ~ 29 歳	51,570	24,439	27,131	75 ~ 79 歳	29,605	12,711	16,894
25	10,246	4,845	5,401	75	5,769	2,534	3,235
26	10,330	4,906	5,424	76	5,036	2,246	2,790
27	10,649	5,068	5,581	77	6,055	2,563	3,492
28	10,159	4,804	5,355	78	6,511	2,768	3,743
29	10,186	4,816	5,370	79	6,234	2,600	3,634
30 ~ 34 歳	50,038	24,281	25,757	80 ~ 84 歳	26,629	10,407	16,222
30	10,217	4,937	5,280	80	6,377	2,553	3,824
31	9,819	4,717	5,102	81	5,697	2,258	3,439
32	9,944	4,781	5,163	82	4,960	1,953	3,007
33	10,064	4,899	5,165	83	4,610	1,746	2,864
34	9,994	4,947	5,047	84	4,985	1,897	3,088
35 ~ 39 歳	51,738	25,819	25,919	85 ~ 89 歳	19,722	7,156	12,566
35	9,967	4,958	5,009	85	4,768	1,851	2,917
36	10,165	5,036	5,129	86	4,486	1,656	2,830
37	10,747	5,379	5,368	87	3,747	1,334	2,413
38	10,551	5,265	5,286	88	3,578	1,265	2,313
39	10,308	5,181	5,127	89	3,143	1,050	2,093
40 ~ 44 歳	52,776	26,675	26,101	90 ~ 94 歳	9,251	2,765	6,486
40	10,238	5,160	5,078	90	2,612	854	1,758
41	10,316	5,189	5,127	91	2,205	718	1,487
42	10,677	5,401	5,276	92	1,778	489	1,289
43	10,744	5,509	5,235	93	1,464	389	1,075
44	10,801	5,416	5,385	94	1,192	315	877
45 ~ 49 歳	59,214	29,673	29,541	95 ~ 99 歳	2,592	590	2,002
45	11,141	5,590	5,551	95	912	227	685
46	11,392	5,746	5,646	96	699	182	517
47	11,892	6,016	5,876	97	430	90	340
48	12,619	6,322	6,297	98	343	59	284
49	12,170	5,999	6,171	99	208	32	176
				100 歳 以上	408	55	353

資料：区民部戸籍住民課「練馬区年齢別人口」

表10 特殊年齢構造指数

		(各年1月1日現在)				
年		年少人口指数	老年人口指数	従属人口指数	老年化指数	老年人口1人当たり 生産年齢人口
平成	25 年	18.7	30.2	48.8	161.7	3.3
	26	18.7	31.2	49.9	167.4	3.2
	27	18.6	32.1	50.8	172.2	3.1
	28	18.6	32.6	51.2	175.5	3.1
	29	18.4	32.8	51.2	178.1	3.0
令和	30	18.3	32.9	51.2	179.8	3.0
	31	18.1	32.9	51.0	181.4	3.0
	2 年	17.9	32.7	50.6	182.4	3.1
	3	17.8	32.9	50.7	184.1	3.0
	4	17.7	33.1	50.9	186.6	3.0

- 注：
- (1) 年少人口指数 =  $\frac{\text{年少人口(0~14歳)}}{\text{生産年齢人口(15~64歳)}} \times 100$
  - (2) 老年人口指数 =  $\frac{\text{老年人口(65歳以上)}}{\text{生産年齢人口(15~64歳)}} \times 100$
  - (3) 従属人口指数 =  $\frac{\text{年少人口(0~14歳)} + \text{老年人口(65歳以上)}}{\text{生産年齢人口(15~64歳)}} \times 100$
  - (4) 老年化指数 =  $\frac{\text{老年人口(65歳以上)}}{\text{年少人口(0~14歳)}} \times 100$
  - (5) 老年人口1人当たり生産年齢人口 =  $\frac{\text{生産年齢人口(15~64歳)}}{\text{老年人口(65歳以上)}}$

資料：区民部戸籍住民課

図6 特殊年齢構造指数の推移【表10関連】



表11 人口動態

年 お よ び 月	転 入 人 口 ( 住 民 基 本 台 帳 )			転 出 人 口 ( 住 民 基 本 台 帳 )			職 権 記 載 ・ 消 除 等 に 伴 う 増 加 人 口 ( 住 民 基 本 台 帳 )			婚 姻 ( 人 口 動 態 調 査 )	離 婚 ( 人 口 動 態 調 査 )	
	計	男	女	計	男	女	計	男	女			
平成 24 年	40,856	20,993	19,863	39,432	20,549	18,883	245	229	16	4,391	1,377	
25	41,412	21,307	20,105	40,004	20,679	19,325	41	35	76	4,227	1,296	
26	41,630	21,160	20,470	39,444	20,574	18,870	585	411	174	4,142	1,213	
27	44,114	22,316	21,798	40,891	21,274	19,617	747	418	329	4,185	1,215	
28	43,503	22,004	21,499	40,297	20,802	19,495	1,033	413	620	4,130	1,216	
29	44,701	22,094	22,607	41,261	21,059	20,202	1,466	642	824	3,998	1,145	
30	45,205	22,402	22,803	41,949	21,488	20,461	1,048	515	533	3,919	1,197	
令和 元 年	48,003	23,899	24,104	41,705	21,398	20,307	1,312	565	747	4,225	1,126	
2	44,772	22,364	22,408	42,722	21,809	20,913	522	21	501	3,603	1,049	
3	43,782	21,748	22,034	43,098	21,838	21,260	1,123	494	629	3,486	1,005	
令和 3 年 1 月	2,734	1,369	1,365	2,802	1,414	1,388	38	27	11	288	64	
2 月	3,247	1,590	1,657	3,383	1,664	1,719	108	38	70	301	86	
3 月	8,184	3,985	4,199	6,647	3,447	3,200	179	74	105	379	119	
4 月	5,210	2,689	2,521	4,602	2,370	2,232	153	65	88	226	85	
5 月	3,249	1,630	1,619	3,170	1,562	1,608	74	30	44	316	77	
6 月	3,298	1,648	1,650	3,209	1,668	1,541	50	25	25	279	88	
7 月	3,120	1,586	1,534	3,424	1,744	1,680	62	10	52	276	78	
8 月	3,005	1,524	1,481	3,288	1,623	1,665	95	38	57	301	73	
9 月	2,856	1,398	1,458	3,019	1,518	1,501	110	58	52	190	81	
10 月	2,945	1,437	1,508	3,348	1,698	1,650	106	51	55	214	82	
11 月	2,890	1,396	1,494	3,001	1,526	1,475	69	44	25	419	83	
12 月	3,044	1,496	1,548	3,205	1,604	1,601	155	88	67	297	89	
年 お よ び 月	出 生 ( 住 民 基 本 台 帳 )			出 生 ( 人 口 動 態 調 査 )			死 亡 ( 住 民 基 本 台 帳 )			死 亡 ( 人 口 動 態 調 査 )		
	計	男	女	計	男	女	計	男	女	計	男	女
平成 24 年	5,967	3,115	2,852	5,887	3,077	2,810	5,515	2,945	2,570	5,503	2,942	2,561
25	6,218	3,180	3,038	6,164	3,144	3,020	5,635	3,009	2,626	5,593	3,001	2,592
26	6,177	3,154	3,023	6,076	3,115	2,961	5,504	2,951	2,553	5,501	2,945	2,556
27	6,241	3,220	3,021	6,154	3,177	2,977	5,758	3,038	2,720	5,685	2,997	2,688
28	6,225	3,162	3,063	6,073	3,082	2,991	5,862	3,090	2,772	5,828	3,075	2,753
29	6,028	3,053	2,975	5,920	2,988	2,932	6,166	3,258	2,908	6,105	3,220	2,885
30	5,836	2,975	2,861	5,703	2,918	2,785	6,186	3,282	2,904	6,134	3,251	2,883
令和 元 年	5,634	2,882	2,752	5,536	2,810	2,726	6,242	3,283	2,959	6,204	3,252	2,952
2	5,515	2,854	2,661	5,406	2,796	2,610	6,379	3,295	3,084	6,348	3,273	3,075
3	5,341	2,730	2,611	5,236	2,677	2,559	6,643	3,449	3,194	6,550	3,394	3,156
令和 3 年 1 月	390	192	198	347	167	180	663	360	303	637	354	283
2 月	317	148	169	314	146	168	623	321	302	585	297	288
3 月	419	211	208	411	211	200	606	307	299	573	294	279
4 月	445	239	206	454	240	214	508	290	218	512	286	226
5 月	441	228	213	460	233	227	483	237	246	466	223	243
6 月	507	256	251	484	255	229	518	242	276	492	241	251
7 月	472	252	220	460	241	219	471	226	245	487	225	262
8 月	516	260	256	514	257	257	578	308	270	573	314	259
9 月	489	240	249	467	232	235	532	304	228	510	281	229
10 月	464	238	226	469	238	231	519	286	233	555	294	261
11 月	472	244	228	429	226	203	590	295	295	569	292	277
12 月	409	222	187	427	231	196	552	273	279	591	293	298

注：(1) 転入・転出、職権記載・消除等、出生・死亡(住民基本台帳)は平成24年7月9日から外国人住民を含んでいる。  
 (2) 転入・転出に国外異動分は含まない。  
 (3) 婚姻・離婚(人口動態調査)は、人口動態調査の東京都集計による。1年間に届出られたもののうち、婚姻時の夫の住所、別居前の夫婦の住所が練馬区内のものを計上。  
 (4) 婚姻・離婚(人口動態調査)については、夫婦の一方が外国人の場合を含む。  
 (5) 出生・死亡(住民基本台帳)は、出生・死亡が原因で、住民基本台帳へ1年間に記載・消除されたものを指す。  
 (6) 出生・死亡(人口動態調査)は、人口動態調査で、1年間に発生したもののうち、翌年1月14日までに届出があったものについて、子の住所、死亡者の住所が練馬区内のものを計上。

資料：東京都福祉保健局「人口動態統計月報(令和3年)」「東京都統計年鑑(平成24年～令和3年)」、  
 区民部戸籍住民課、健康部保健予防課

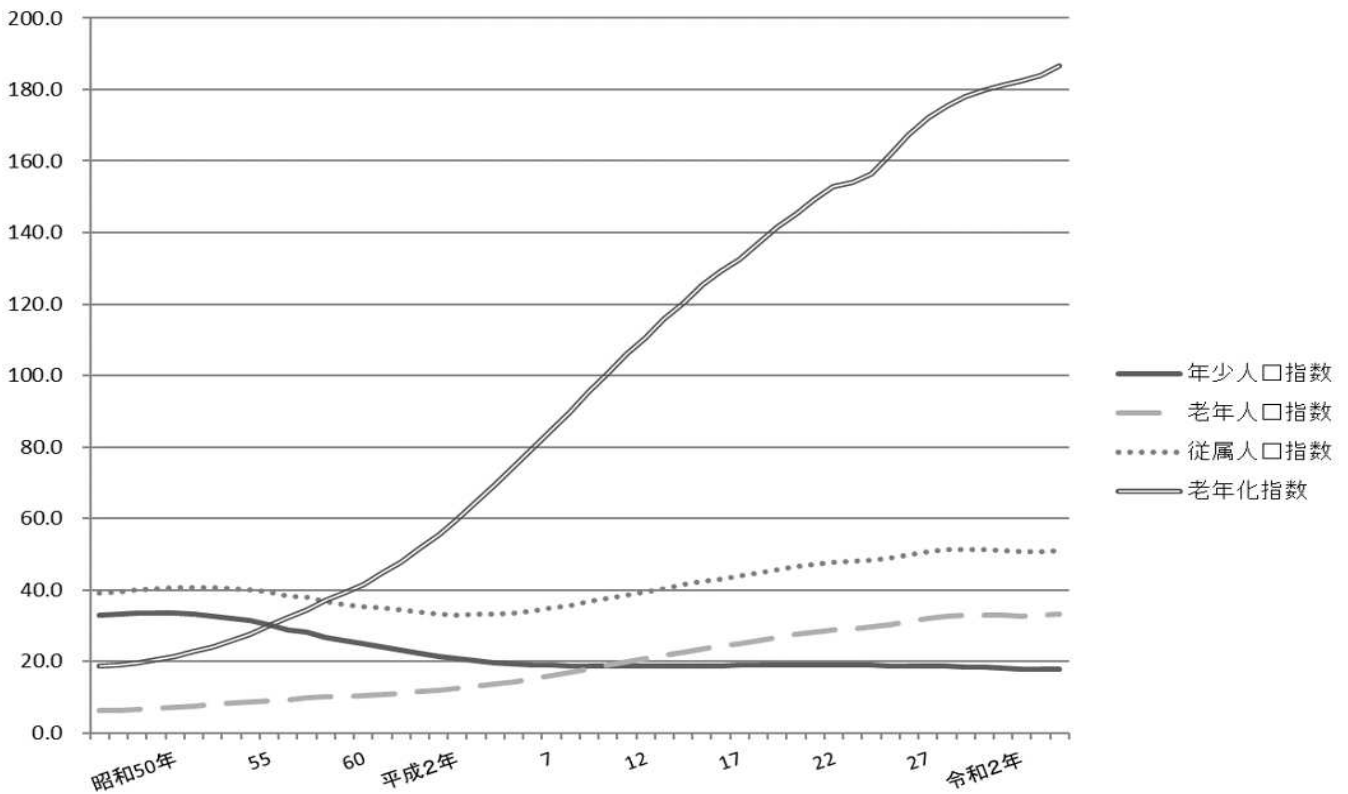
表12 合計特殊出生率

年	合計特殊出生率	年齢階級別出生率						
		15～19歳	20～24歳	25～29歳	30～34歳	35～39歳	40～44歳	45～49歳
平成 24 年	1.14	0.01	0.07	0.28	0.44	0.28	0.05	0.00
25	1.22	0.01	0.07	0.29	0.46	0.32	0.06	0.00
26	1.21	0.01	0.07	0.28	0.47	0.31	0.07	0.00
27	1.24	0.01	0.07	0.26	0.49	0.33	0.07	0.00
28	1.23	0.01	0.07	0.27	0.47	0.34	0.07	0.00
29	1.20	0.01	0.06	0.26	0.48	0.32	0.07	0.00
令和 30 年	1.16	0.01	0.05	0.24	0.46	0.33	0.07	0.00
元 年	1.12	0.01	0.05	0.23	0.45	0.30	0.07	0.00
2	1.10	0.01	0.05	0.22	0.43	0.31	0.08	0.00
3	1.06	0.00	0.04	0.21	0.42	0.31	0.08	0.00

注：(1)「合計特殊出生率」とは、15歳から49歳までの女性の年齢別出生率を合計したもので、一人の女性が仮にその年次の年齢別出生率で一生涯の間に生むとした時の子ども数を表す。なお、算出に用いた15歳および49歳の出生数にはそれぞれ、14歳以下、50歳以上を含んでいる。

(2)「年齢階級別出生率」は、年齢階級ごとに出生数を女性人口で除して算出したものである。

資料：東京都福祉保健局「人口動態統計年次推移(区市町村別)」、総務部総務課

図7 合計特殊出生率の推移【表12関連】



表13 町丁別・男女別人口（住民基本台帳）【1/4】

(各年1月1日現在)

町 丁 名	平成 30 年		平成 31 年		令和 2 年		令和 3 年		令和 4 年	
	男	女	男	女	男	女	男	女	男	女
総 数	355,157	373,322	356,279	376,154	358,946	380,489	359,039	381,060	357,736	380,622
旭 丘	3,634	3,609	3,605	3,600	3,717	3,668	3,721	3,679	3,669	3,660
1 丁目	2,435	2,372	2,421	2,354	2,528	2,391	2,547	2,425	2,501	2,402
2 丁目	1,199	1,237	1,184	1,246	1,189	1,277	1,174	1,254	1,168	1,258
小 竹 町	4,477	4,862	4,514	4,908	4,517	4,968	4,460	4,959	4,504	4,973
1 丁目	2,471	2,613	2,485	2,625	2,503	2,664	2,481	2,663	2,488	2,672
2 丁目	2,006	2,249	2,029	2,283	2,014	2,304	1,979	2,296	2,016	2,301
栄 町	1,875	2,021	1,867	2,038	1,847	2,089	1,863	2,103	1,934	2,177
羽 沢	3,129	3,259	3,200	3,372	3,179	3,389	3,186	3,370	3,197	3,368
1 丁目	640	690	636	681	648	699	657	689	661	689
2 丁目	1,628	1,694	1,632	1,723	1,588	1,717	1,591	1,719	1,594	1,726
3 丁目	861	875	932	968	943	973	938	962	942	953
豊 玉 上	3,113	3,419	3,082	3,430	3,070	3,484	3,063	3,537	3,019	3,481
1 丁目	1,167	1,167	1,152	1,163	1,167	1,197	1,144	1,223	1,137	1,208
2 丁目	1,946	2,252	1,930	2,267	1,903	2,287	1,919	2,314	1,882	2,273
豊 玉 中	5,184	5,170	5,242	5,204	5,384	5,386	5,365	5,331	5,354	5,322
1 丁目	1,197	1,161	1,185	1,154	1,234	1,225	1,235	1,200	1,227	1,179
2 丁目	1,628	1,505	1,623	1,508	1,625	1,528	1,649	1,557	1,678	1,577
3 丁目	1,427	1,501	1,483	1,524	1,547	1,604	1,519	1,557	1,502	1,562
4 丁目	932	1,003	951	1,018	978	1,029	962	1,017	947	1,004
豊 玉 南	4,310	4,306	4,273	4,279	4,312	4,322	4,300	4,385	4,254	4,323
1 丁目	1,166	1,224	1,153	1,221	1,158	1,224	1,172	1,227	1,125	1,176
2 丁目	992	1,033	976	995	969	998	959	1,033	973	1,027
3 丁目	2,152	2,049	2,144	2,063	2,185	2,100	2,169	2,125	2,156	2,120
豊 玉 北	9,034	9,657	9,210	9,859	9,377	10,183	9,431	10,206	9,359	10,168
1 丁目	1,145	1,357	1,202	1,389	1,229	1,421	1,224	1,414	1,207	1,413
2 丁目	1,090	1,216	1,160	1,268	1,154	1,317	1,166	1,248	1,169	1,246
3 丁目	1,547	1,522	1,542	1,569	1,627	1,664	1,631	1,674	1,580	1,671
4 丁目	1,897	1,997	1,930	2,029	1,953	2,079	1,980	2,126	1,978	2,085
5 丁目	1,784	1,918	1,803	1,939	1,849	2,019	1,902	2,072	1,882	2,047
6 丁目	1,571	1,647	1,573	1,665	1,565	1,683	1,528	1,672	1,543	1,706
中 村	4,759	5,041	4,746	5,091	4,778	5,179	4,759	5,224	4,698	5,219
1 丁目	1,207	1,310	1,209	1,293	1,192	1,291	1,157	1,279	1,160	1,259
2 丁目	1,631	1,703	1,605	1,677	1,625	1,694	1,636	1,745	1,607	1,748
3 丁目	1,921	2,028	1,932	2,121	1,961	2,194	1,966	2,200	1,931	2,212
中 村 南	5,195	5,436	5,240	5,529	5,340	5,686	5,316	5,677	5,345	5,550
1 丁目	2,041	2,085	2,036	2,093	2,113	2,195	2,088	2,164	2,107	2,125
2 丁目	1,760	1,787	1,794	1,848	1,812	1,882	1,812	1,903	1,805	1,876
3 丁目	1,394	1,564	1,410	1,588	1,415	1,609	1,416	1,610	1,433	1,549
中 村 北	5,509	6,056	5,530	6,142	5,535	6,197	5,475	6,164	5,487	6,217
1 丁目	1,788	1,914	1,812	1,959	1,805	1,990	1,779	1,981	1,795	1,990
2 丁目	1,501	1,515	1,507	1,548	1,515	1,556	1,529	1,546	1,522	1,566
3 丁目	913	1,070	919	1,075	921	1,076	911	1,074	933	1,128
4 丁目	1,307	1,557	1,292	1,560	1,294	1,575	1,256	1,563	1,237	1,533
桜 台	12,141	12,803	12,276	12,986	12,369	13,174	12,450	13,290	12,347	13,240
1 丁目	2,417	2,560	2,467	2,596	2,457	2,618	2,464	2,644	2,411	2,654
2 丁目	2,299	2,381	2,278	2,397	2,306	2,476	2,311	2,447	2,309	2,477
3 丁目	2,280	2,466	2,273	2,471	2,259	2,455	2,243	2,499	2,242	2,464
4 丁目	1,511	1,648	1,615	1,727	1,627	1,783	1,667	1,843	1,664	1,813
5 丁目	1,970	1,912	1,970	1,954	1,999	1,976	2,010	1,957	1,967	1,959
6 丁目	1,664	1,836	1,673	1,841	1,721	1,866	1,755	1,900	1,754	1,873
練 馬	6,961	7,240	6,946	7,355	7,016	7,435	7,004	7,458	7,091	7,559
1 丁目	1,992	2,041	1,980	2,068	1,992	2,100	1,979	2,131	2,060	2,183
2 丁目	1,508	1,528	1,487	1,513	1,463	1,513	1,479	1,518	1,476	1,491
3 丁目	1,677	1,704	1,713	1,787	1,746	1,841	1,709	1,808	1,735	1,859
4 丁目	1,784	1,967	1,766	1,987	1,815	1,981	1,837	2,001	1,820	2,026
向 山	5,336	5,474	5,329	5,508	5,396	5,634	5,470	5,653	5,435	5,675
1 丁目	877	882	877	884	867	897	876	910	863	886
2 丁目	1,333	1,277	1,282	1,273	1,296	1,292	1,313	1,287	1,289	1,293
3 丁目	1,138	1,250	1,167	1,273	1,163	1,276	1,177	1,277	1,180	1,295
4 丁目	1,988	2,065	2,003	2,078	2,070	2,169	2,104	2,179	2,103	2,201

表13 町丁別・男女別人口（住民基本台帳）【2/4】

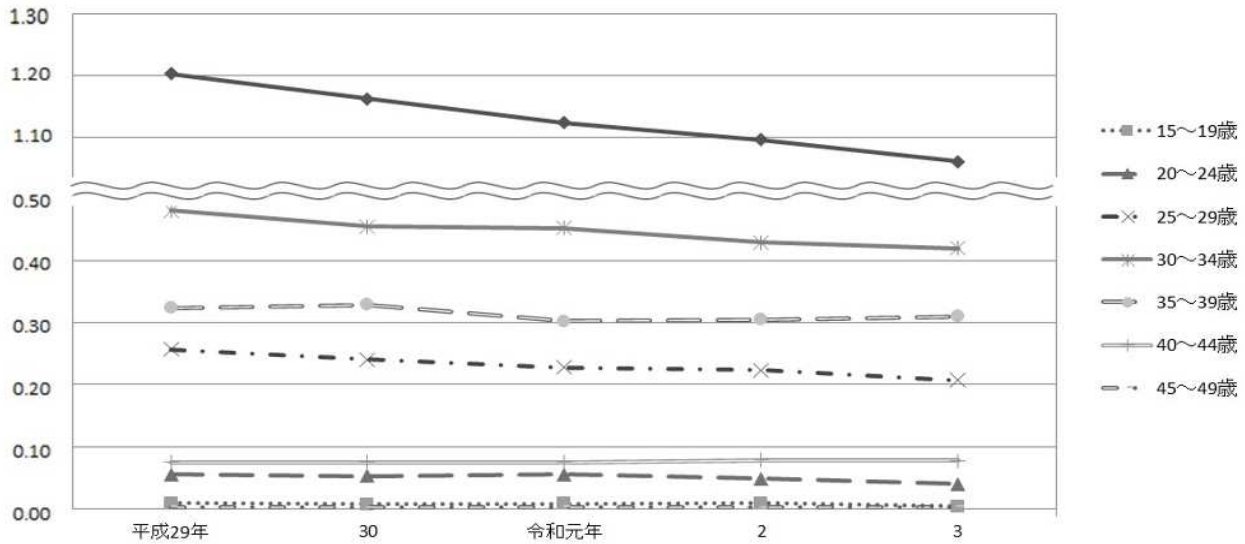
町 丁 名	平成 30 年		平成 31 年		令和 2 年		令和 3 年		令和 4 年	
	男	女	男	女	男	女	男	女	男	女
貴 井	9,687	10,080	9,660	10,145	9,874	10,414	9,823	10,496	9,658	10,500
1 丁目	2,374	2,664	2,415	2,708	2,406	2,712	2,406	2,721	2,332	2,680
2 丁目	1,739	1,780	1,692	1,748	1,732	1,801	1,774	1,878	1,758	1,862
3 丁目	2,346	2,467	2,353	2,497	2,349	2,519	2,325	2,559	2,243	2,563
4 丁目	2,135	2,162	2,094	2,152	2,104	2,189	2,053	2,120	2,062	2,138
5 丁目	1,093	1,007	1,106	1,040	1,283	1,193	1,265	1,218	1,263	1,257
錦	3,031	3,113	3,004	3,133	3,023	3,112	3,091	3,166	3,088	3,132
1 丁目	1,743	1,845	1,728	1,846	1,723	1,825	1,765	1,841	1,779	1,846
2 丁目	1,288	1,268	1,276	1,287	1,300	1,287	1,326	1,325	1,309	1,286
氷 川 台	6,511	6,878	6,575	6,887	6,627	7,026	6,599	7,030	6,561	7,059
1 丁目	112	130	109	133	110	127	103	123	107	121
2 丁目	1,472	1,472	1,466	1,456	1,517	1,509	1,495	1,525	1,484	1,517
3 丁目	2,416	2,558	2,491	2,583	2,509	2,638	2,488	2,650	2,496	2,698
4 丁目	2,511	2,718	2,509	2,715	2,491	2,752	2,513	2,732	2,474	2,723
平 和 台	6,843	6,942	6,816	6,952	6,911	7,045	6,861	7,032	6,848	6,992
1 丁目	1,829	1,791	1,839	1,808	1,817	1,782	1,824	1,771	1,792	1,738
2 丁目	1,512	1,580	1,516	1,589	1,506	1,579	1,490	1,561	1,471	1,559
3 丁目	2,176	2,184	2,154	2,198	2,138	2,200	2,112	2,175	2,180	2,198
4 丁目	1,326	1,387	1,307	1,357	1,450	1,484	1,435	1,525	1,405	1,497
早 宮	9,075	9,745	9,155	9,849	9,296	10,039	9,355	10,040	9,231	9,903
1 丁目	2,857	3,038	2,848	3,072	2,855	3,095	2,857	3,084	2,808	3,004
2 丁目	1,955	2,117	1,991	2,108	2,028	2,157	2,011	2,155	1,980	2,135
3 丁目	2,228	2,454	2,256	2,462	2,277	2,502	2,318	2,514	2,300	2,500
4 丁目	2,035	2,136	2,060	2,207	2,136	2,285	2,169	2,287	2,143	2,264
春 日 町	12,247	13,231	12,278	13,399	12,370	13,455	12,483	13,541	12,537	13,591
1 丁目	2,108	2,244	2,094	2,283	2,087	2,263	2,078	2,264	2,137	2,299
2 丁目	2,229	2,350	2,220	2,357	2,193	2,314	2,242	2,358	2,277	2,379
3 丁目	1,884	2,148	1,905	2,183	1,898	2,173	1,948	2,201	1,906	2,166
4 丁目	2,159	2,285	2,186	2,294	2,167	2,298	2,171	2,297	2,152	2,284
5 丁目	2,137	2,350	2,133	2,380	2,134	2,372	2,137	2,356	2,153	2,382
6 丁目	1,730	1,854	1,740	1,902	1,891	2,035	1,907	2,065	1,912	2,081
高 松	8,797	8,848	8,879	9,014	8,993	9,170	8,931	9,187	8,886	9,228
1 丁目	1,404	1,476	1,486	1,550	1,509	1,566	1,478	1,567	1,469	1,565
2 丁目	1,212	1,316	1,201	1,308	1,196	1,304	1,187	1,308	1,221	1,339
3 丁目	1,552	1,599	1,556	1,611	1,583	1,652	1,611	1,666	1,601	1,665
4 丁目	1,741	1,729	1,734	1,741	1,741	1,753	1,744	1,775	1,708	1,774
5 丁目	1,353	1,300	1,339	1,336	1,381	1,408	1,344	1,368	1,329	1,364
6 丁目	1,535	1,428	1,563	1,468	1,583	1,487	1,567	1,503	1,558	1,521
北 町	13,175	12,769	13,151	12,744	13,295	12,933	13,337	13,099	13,303	13,252
1 丁目	2,202	2,284	2,223	2,283	2,228	2,308	2,297	2,379	2,247	2,381
2 丁目	3,096	3,203	3,088	3,170	3,091	3,165	3,063	3,181	3,060	3,229
3 丁目	1,345	1,400	1,316	1,374	1,364	1,439	1,437	1,515	1,473	1,603
4 丁目	906	61	898	61	923	71	898	69	844	62
5 丁目	1,179	1,187	1,178	1,185	1,219	1,201	1,183	1,217	1,204	1,222
6 丁目	1,169	1,362	1,191	1,381	1,193	1,382	1,198	1,386	1,243	1,416
7 丁目	1,419	1,432	1,413	1,448	1,412	1,470	1,397	1,434	1,387	1,430
8 丁目	1,859	1,840	1,844	1,842	1,865	1,897	1,864	1,918	1,845	1,909
田 柄	14,451	14,793	14,563	14,871	14,524	14,976	14,385	14,949	14,242	14,812
1 丁目	2,443	2,615	2,458	2,631	2,447	2,638	2,411	2,595	2,411	2,593
2 丁目	3,430	3,597	3,493	3,639	3,531	3,711	3,545	3,742	3,430	3,634
3 丁目	2,976	2,869	2,934	2,860	2,913	2,846	2,867	2,830	2,857	2,788
4 丁目	3,615	3,623	3,647	3,625	3,616	3,665	3,578	3,663	3,588	3,681
5 丁目	1,987	2,089	2,031	2,116	2,017	2,116	1,984	2,119	1,956	2,116
光 が 丘	13,034	14,879	12,852	14,766	12,745	14,684	12,542	14,518	12,356	14,348
1 丁目	1,257	1,427	1,249	1,449	1,233	1,443	1,213	1,440	1,154	1,413
2 丁目	2,576	3,142	2,517	3,130	2,441	3,025	2,374	2,953	2,306	2,901
3 丁目	4,356	4,800	4,303	4,731	4,322	4,736	4,234	4,672	4,226	4,635
4 丁目	-	-	-	-	-	-	-	-	-	-
5 丁目	1,527	1,837	1,500	1,839	1,496	1,852	1,449	1,825	1,452	1,820
6 丁目	480	589	472	578	469	586	468	584	463	567
7 丁目	2,838	3,084	2,811	3,039	2,784	3,042	2,804	3,044	2,755	3,012

表13 町丁別・男女別人口（住民基本台帳）【3/4】

町 丁 名	平成 30 年		平成 31 年		令和 2 年		令和 3 年		令和 4 年	
	男	女	男	女	男	女	男	女	男	女
旭 町	6,416	6,477	6,355	6,468	6,411	6,526	6,530	6,552	6,450	6,446
1 丁目	2,073	2,156	2,051	2,161	2,059	2,155	2,100	2,166	2,091	2,156
2 丁目	2,266	2,285	2,247	2,260	2,283	2,288	2,284	2,305	2,218	2,210
3 丁目	2,077	2,036	2,057	2,047	2,069	2,083	2,146	2,081	2,141	2,080
土 支 田	6,841	6,855	6,886	6,893	6,898	6,972	6,950	6,980	7,072	7,200
1 丁目	1,765	1,811	1,772	1,800	1,749	1,815	1,735	1,781	1,725	1,824
2 丁目	1,359	1,374	1,423	1,427	1,455	1,471	1,468	1,472	1,550	1,566
3 丁目	1,997	2,051	2,013	2,070	2,005	2,081	2,019	2,089	2,061	2,124
4 丁目	1,720	1,619	1,678	1,596	1,689	1,605	1,728	1,638	1,736	1,686
富 士 見 台	7,525	7,895	7,554	7,962	7,655	7,997	7,668	7,954	7,585	7,953
1 丁目	1,531	1,620	1,517	1,616	1,517	1,613	1,539	1,603	1,511	1,623
2 丁目	2,060	2,121	2,073	2,131	2,092	2,164	2,082	2,153	2,043	2,116
3 丁目	1,944	2,102	1,966	2,163	2,013	2,155	2,014	2,128	2,019	2,160
4 丁目	1,990	2,052	1,998	2,052	2,033	2,065	2,033	2,070	2,012	2,054
南 田 中	6,088	6,433	6,098	6,467	6,105	6,490	6,091	6,401	6,102	6,379
1 丁目	1,223	1,266	1,262	1,270	1,252	1,271	1,244	1,261	1,253	1,269
2 丁目	866	848	865	864	867	896	906	898	919	924
3 丁目	1,278	1,434	1,261	1,447	1,248	1,409	1,254	1,410	1,259	1,402
4 丁目	1,602	1,562	1,585	1,568	1,621	1,606	1,574	1,561	1,568	1,550
5 丁目	1,119	1,323	1,125	1,318	1,117	1,308	1,113	1,271	1,103	1,234
高 野 台	6,954	7,740	7,029	7,818	7,106	7,980	7,259	8,145	7,246	8,140
1 丁目	1,637	1,878	1,623	1,935	1,609	1,937	1,598	1,904	1,580	1,905
2 丁目	1,460	1,571	1,496	1,587	1,541	1,625	1,604	1,708	1,605	1,736
3 丁目	1,393	1,577	1,398	1,542	1,399	1,549	1,388	1,545	1,368	1,496
4 丁目	1,128	1,286	1,142	1,301	1,162	1,326	1,245	1,385	1,256	1,405
5 丁目	1,336	1,428	1,370	1,453	1,395	1,543	1,424	1,603	1,437	1,598
谷 原	6,341	6,536	6,389	6,554	6,488	6,675	6,540	6,713	6,599	6,786
1 丁目	1,028	1,006	1,052	1,033	1,043	1,043	1,040	1,051	1,067	1,074
2 丁目	862	900	859	895	869	906	873	901	869	900
3 丁目	983	1,056	979	1,054	988	1,056	1,012	1,069	1,000	1,069
4 丁目	985	966	987	958	1,001	964	971	970	982	988
5 丁目	1,331	1,441	1,360	1,448	1,444	1,536	1,500	1,564	1,536	1,612
6 丁目	1,152	1,167	1,152	1,166	1,143	1,170	1,144	1,158	1,145	1,143
三 原 台	4,612	4,664	4,578	4,616	4,632	4,728	4,626	4,744	4,658	4,734
1 丁目	2,038	2,021	2,049	2,022	2,125	2,130	2,109	2,127	2,092	2,085
2 丁目	1,038	1,034	1,029	1,018	1,031	1,012	1,013	997	1,050	1,021
3 丁目	1,536	1,609	1,500	1,576	1,476	1,586	1,504	1,620	1,516	1,628
石 神 井 町	13,172	14,467	13,271	14,618	13,278	14,702	13,338	14,672	13,300	14,596
1 丁目	1,432	1,730	1,418	1,731	1,409	1,743	1,422	1,725	1,419	1,725
2 丁目	2,088	2,418	2,095	2,407	2,084	2,442	2,111	2,458	2,108	2,417
3 丁目	1,551	1,715	1,573	1,732	1,565	1,717	1,594	1,733	1,576	1,724
4 丁目	1,604	1,727	1,641	1,789	1,666	1,794	1,672	1,801	1,636	1,793
5 丁目	891	877	883	876	873	903	834	875	835	883
6 丁目	1,439	1,537	1,467	1,588	1,498	1,620	1,518	1,610	1,524	1,588
7 丁目	1,999	2,099	2,034	2,145	2,034	2,174	2,031	2,155	2,060	2,185
8 丁目	2,168	2,364	2,160	2,350	2,149	2,309	2,156	2,315	2,142	2,281
石 神 井 台	14,932	15,795	14,891	15,800	15,058	15,999	15,015	15,986	15,021	16,055
1 丁目	789	830	789	832	789	826	800	841	790	840
2 丁目	2,324	2,360	2,298	2,367	2,296	2,346	2,318	2,358	2,311	2,389
3 丁目	2,709	2,833	2,668	2,798	2,663	2,869	2,635	2,805	2,623	2,765
4 丁目	2,099	2,461	2,100	2,417	2,209	2,533	2,236	2,555	2,217	2,535
5 丁目	1,961	1,964	1,975	2,009	1,959	1,998	1,956	2,017	1,934	2,003
6 丁目	1,446	1,519	1,463	1,557	1,456	1,523	1,415	1,512	1,434	1,543
7 丁目	1,739	1,837	1,765	1,858	1,834	1,941	1,792	1,934	1,808	1,971
8 丁目	1,865	1,991	1,833	1,962	1,852	1,963	1,863	1,964	1,904	2,009
上 石 神 井	9,047	9,548	9,037	9,619	9,063	9,664	8,814	9,455	8,719	9,424
1 丁目	2,648	2,768	2,646	2,801	2,666	2,813	2,692	2,830	2,632	2,831
2 丁目	2,036	2,177	2,059	2,209	2,062	2,218	2,073	2,278	2,104	2,339
3 丁目	2,139	2,275	2,108	2,270	2,040	2,189	1,751	1,859	1,746	1,845
4 丁目	2,224	2,328	2,224	2,339	2,295	2,444	2,298	2,488	2,237	2,409
上石神井南町	1,081	1,127	1,067	1,115	1,095	1,092	1,087	1,096	1,082	1,122



表13 町丁別・男女別人口（住民基本台帳）【4/4】

町 丁 名	平成 30 年		平成 31 年		令和 2 年		令和 3 年		令和 4 年	
	男	女	男	女	男	女	男	女	男	女
下石神井	8,908	9,170	9,001	9,308	9,001	9,306	9,062	9,286	8,980	9,230
1丁目	1,343	1,399	1,372	1,416	1,355	1,406	1,358	1,355	1,343	1,347
2丁目	1,584	1,652	1,647	1,717	1,648	1,731	1,666	1,714	1,619	1,716
3丁目	1,159	1,239	1,190	1,256	1,186	1,243	1,202	1,264	1,186	1,249
4丁目	1,740	1,787	1,718	1,820	1,745	1,826	1,756	1,817	1,737	1,780
5丁目	1,318	1,340	1,294	1,326	1,288	1,344	1,296	1,348	1,329	1,348
6丁目	1,764	1,753	1,780	1,773	1,779	1,756	1,784	1,788	1,766	1,790
立野町	2,481	2,602	2,506	2,694	2,534	2,724	2,545	2,770	2,545	2,765
関町東	2,514	2,547	2,512	2,565	2,601	2,629	2,603	2,670	2,592	2,648
1丁目	1,822	1,816	1,836	1,842	1,869	1,843	1,854	1,893	1,838	1,867
2丁目	692	731	676	723	732	786	749	777	754	781
関町南	8,014	8,466	8,440	8,928	8,685	9,230	8,826	9,360	8,937	9,520
1丁目	1,189	1,265	1,225	1,306	1,205	1,302	1,186	1,255	1,160	1,226
2丁目	2,052	2,202	2,065	2,186	2,062	2,217	2,092	2,219	2,086	2,228
3丁目	1,657	1,660	2,022	2,060	2,094	2,109	2,111	2,141	2,102	2,150
4丁目	3,116	3,339	3,128	3,376	3,324	3,602	3,437	3,745	3,589	3,916
関町北	10,504	11,339	10,487	11,438	10,563	11,637	10,489	11,536	10,438	11,465
1丁目	1,588	1,805	1,604	1,819	1,654	1,933	1,639	1,896	1,650	1,869
2丁目	2,110	2,363	2,134	2,449	2,154	2,524	2,152	2,483	2,140	2,469
3丁目	2,041	2,099	2,037	2,102	2,067	2,138	2,022	2,109	2,012	2,111
4丁目	2,063	2,182	2,008	2,150	1,984	2,136	1,982	2,142	1,991	2,153
5丁目	2,702	2,890	2,704	2,918	2,704	2,906	2,694	2,906	2,645	2,863
東大泉	16,342	18,123	16,275	18,159	16,375	18,340	16,575	18,542	16,572	18,594
1丁目	2,228	2,519	2,228	2,539	2,232	2,532	2,184	2,529	2,152	2,557
2丁目	2,966	3,197	2,906	3,195	2,892	3,183	3,046	3,295	3,061	3,316
3丁目	2,166	2,584	2,156	2,605	2,185	2,610	2,197	2,621	2,213	2,580
4丁目	1,350	1,435	1,358	1,419	1,416	1,484	1,445	1,506	1,423	1,529
5丁目	1,724	2,012	1,727	2,024	1,758	2,071	1,819	2,133	1,806	2,141
6丁目	2,931	3,332	2,950	3,363	2,966	3,419	2,941	3,406	3,006	3,436
7丁目	2,977	3,044	2,950	3,014	2,926	3,041	2,943	3,052	2,911	3,035
西大泉町	12	19	12	19	13	20	13	20	11	19
西大泉	10,787	11,171	10,847	11,220	10,857	11,280	10,791	11,234	10,768	11,208
1丁目	2,006	2,031	2,028	2,017	2,068	2,028	2,053	2,025	2,013	2,024
2丁目	1,477	1,539	1,439	1,526	1,439	1,549	1,412	1,521	1,400	1,513
3丁目	1,778	1,841	1,800	1,863	1,772	1,863	1,773	1,878	1,809	1,911
4丁目	1,773	1,858	1,774	1,849	1,775	1,871	1,794	1,891	1,795	1,876
5丁目	2,361	2,500	2,389	2,530	2,365	2,507	2,376	2,506	2,356	2,477
6丁目	1,392	1,402	1,417	1,435	1,438	1,462	1,383	1,413	1,395	1,407
南大泉	13,174	13,698	13,193	13,776	13,196	13,915	13,144	13,922	13,079	13,912
1丁目	2,314	2,418	2,306	2,425	2,331	2,452	2,329	2,422	2,318	2,430
2丁目	2,186	2,265	2,186	2,282	2,165	2,306	2,150	2,271	2,151	2,266
3丁目	2,352	2,429	2,387	2,448	2,362	2,442	2,364	2,446	2,350	2,462
4丁目	3,111	3,155	3,090	3,157	3,137	3,226	3,103	3,247	3,082	3,207
5丁目	2,278	2,447	2,288	2,464	2,266	2,474	2,267	2,524	2,245	2,505
6丁目	933	984	936	1,000	935	1,015	931	1,012	933	1,042
大泉町	11,031	11,302	11,042	11,354	11,025	11,271	10,973	11,266	10,889	11,138
1丁目	2,610	2,653	2,653	2,690	2,654	2,651	2,650	2,662	2,627	2,646
2丁目	2,305	2,412	2,317	2,436	2,320	2,432	2,330	2,435	2,323	2,411
3丁目	1,934	1,979	1,914	1,956	1,919	1,943	1,906	1,950	1,909	1,928
4丁目	1,896	1,909	1,905	1,913	1,888	1,917	1,881	1,895	1,889	1,886
5丁目	1,095	1,098	1,101	1,125	1,093	1,108	1,066	1,103	1,021	1,066
6丁目	1,191	1,251	1,152	1,234	1,151	1,220	1,140	1,221	1,120	1,201
大泉学園町	16,873	17,717	16,816	17,702	16,812	17,664	16,830	17,662	16,688	17,539
1丁目	1,502	1,617	1,523	1,627	1,545	1,672	1,513	1,660	1,515	1,647
2丁目	1,879	1,994	1,929	2,034	1,931	2,065	1,968	2,022	1,938	2,002
3丁目	1,658	1,609	1,639	1,593	1,646	1,592	1,655	1,610	1,623	1,596
4丁目	2,148	2,249	2,106	2,251	2,113	2,245	2,116	2,230	2,095	2,213
5丁目	2,335	2,454	2,330	2,440	2,364	2,438	2,363	2,469	2,325	2,416
6丁目	2,516	2,666	2,497	2,668	2,478	2,650	2,490	2,685	2,508	2,703
7丁目	2,433	2,639	2,431	2,639	2,393	2,580	2,407	2,596	2,385	2,594
8丁目	2,360	2,453	2,322	2,416	2,303	2,391	2,279	2,359	2,259	2,337
9丁目	42	36	39	34	39	31	39	31	40	31

資料：区民部戸籍住民課「町丁別男女別年齢別人口一覧表」

表14 人口予測

(各年1月1日時点)

年	総数		年少人口(0~14歳)		生産年齢人口(15~64歳)		高齢者人口(65歳以上)	
	増加率		増加率		増加率		増加率	
	%		%		%		%	
令和5年	738,914		85,943		490,697		162,274	
令和6年	746,879	1.08	88,300	2.74	496,220	1.13	162,359	0.05
7	748,784	0.26	88,227	0.08	497,302	0.22	163,255	0.55
8	750,361	0.21	87,918	0.35	498,200	0.18	164,243	0.61
9	751,519	0.15	87,935	0.02	498,352	0.03	165,232	0.60
10	752,493	0.13	87,823	0.13	498,101	0.05	166,569	0.81
11	753,210	0.10	87,484	0.39	497,285	0.16	168,441	1.12
12	753,817	0.08	87,133	0.40	495,888	0.28	170,796	1.40
13	754,341	0.07	86,765	0.42	493,828	0.42	173,748	1.73
14	754,842	0.07	86,425	0.39	494,131	0.06	174,286	0.31
15	755,296	0.06	86,366	0.07	491,212	0.59	177,718	1.97
16	755,758	0.06	86,371	0.01	488,567	0.54	180,820	1.75
17	756,127	0.05	86,171	0.23	486,235	0.48	183,721	1.60
18	756,579	0.06	86,012	0.18	483,582	0.55	186,985	1.78
19	756,959	0.05	85,883	0.15	481,257	0.48	189,819	1.52
20	757,318	0.05	85,791	0.11	478,766	0.52	192,761	1.55
21	757,646	0.04	85,740	0.06	476,035	0.57	195,871	1.61
22	758,070	0.06	85,722	0.02	473,896	0.45	198,452	1.32
23	758,522	0.06	85,728	0.01	472,327	0.33	200,467	1.02
24	758,945	0.06	85,762	0.04	470,973	0.29	202,210	0.87
25	759,285	0.04	85,817	0.06	470,048	0.20	203,420	0.60
26	759,661	0.05	85,876	0.07	469,230	0.17	204,555	0.56
27	759,950	0.04	85,921	0.05	468,540	0.15	205,489	0.46
28	760,119	0.02	85,943	0.03	468,195	0.07	205,981	0.24
29	760,454	0.04	85,944	0.00	467,964	0.05	206,546	0.27
30	760,835	0.05	85,929	0.02	467,745	0.05	207,161	0.30
31	760,866	0.00	85,901	0.03	467,388	0.08	207,577	0.20
32	760,827	0.01	85,860	0.05	466,972	0.09	207,995	0.20
33	760,649	0.02	85,800	0.07	467,071	0.02	207,778	0.10
34	760,441	0.03	85,719	0.09	467,419	0.07	207,303	0.23
35	760,175	0.03	85,618	0.12	467,757	0.07	206,800	0.24

注：令和5年の数値は実数であり、その他の年は平成31年1月1日の住民基本台帳人口に基づき予測したものである。  
 資料：企画部企画課  
 このほか、48ページに「表26人口、世帯数および昼間人口の予測」(国勢調査等の結果に基づく人口等の予測)を掲載している。

図8 人口予測【表14関連】



表15 外国人住民数

(各年1月1日現在)

年	お	よ	び	人 数			国 籍 ・ 地 域	人 数		
				計	男	女		計	男	女
平成	30	年		18,240	8,438	9,802	タジキスタン	1	1	-
	31			19,653	9,189	10,464	英国	183	132	51
令和	2	年		21,490	9,925	11,565	ウズベキスタン	14	3	11
	3			20,128	9,464	10,664	アルメニア	42	32	10
	4			18,829	8,805	10,024	アゼルバイジャン	1	1	-
アジア				16,851	7,521	9,330	アゼルバイジャン	1	-	1
アフガニスタン				4	2	2	ボスニア・ヘルツェゴビナ	2	-	2
アミガニ				269	108	161	セルビア	2	-	2
バングラデシュ				87	57	30				
パカソンリ				13	7	6	アフリカ	131	102	29
カスリ				115	77	38	アルジェリア	2	2	-
中台				7,849	3,545	4,304	ボツワナ	2	-	2
東				661	217	444	カメルーン	5	2	3
インドネシア				1	1	-	コンゴ民主共和国	1	1	-
イイ				118	82	36	コンゴ民主共和国	5	3	2
イイ				165	88	77	エチオピア	2	1	1
イイ				41	36	5	エリトリア	1	1	-
ス				4	2	2	ガナ	24	23	1
韓				17	8	9	ギニア	1	1	-
朝				3,912	1,839	2,073	ニジェール	3	2	1
ラ				202	102	100	リベリア	1	-	1
マ				3	1	2	マダガスカル	3	2	1
モ				6	4	2	マリ	1	1	-
モ				115	55	60	モロッコ	7	5	2
ネ				115	56	59	ナイジェリア	33	32	1
パ				1	1	-	ルワンダ	1	1	-
パ				793	432	361	ルワンダ	6	6	-
フ				42	33	9	セネガル	1	1	-
サ				1,101	215	886	トーゴ	1	1	-
シ				5	4	1	チュニジア	9	7	2
シ				2	2	-	ウガンダ	4	1	3
タ				25	10	15	南アフリカ共和国	8	4	4
ト				248	41	207	エジプト	8	5	3
ベ				40	34	6	ブルキナファソ	2	1	1
バ				896	461	435	ブルキナファソ	1	-	1
バ				1	1	-	北米	685	465	220
バ				817	520	297	バハマ	1	-	1
バ				4	2	2	バハマ	107	77	30
バ				16	11	5	バハマ	1	1	-
バ				5	4	1	バハマ	1	1	-
バ				6	1	5	バハマ	1	1	-
バ				3	3	-	バハマ	2	1	1
バ				3	2	1	バハマ	6	3	3
バ				1	-	1	バハマ	21	18	3
バ				6	3	3	バハマ	2	-	2
バ				137	103	34	バハマ	543	363	180
バ				69	50	19	南米	221	115	106
バ				4	3	1	アルゼンチン	15	10	5
バ				10	4	6	ボリビア	3	2	1
バ				1	1	-	ボリビア	124	63	61
バ				6	6	-	ボリビア	6	2	4
バ				63	42	21	コロンビア	30	8	22
バ				1	-	1	コロンビア	7	2	5
バ				5	3	2	ペルー	32	26	6
バ				1	1	-	ペルー	4	2	2
バ				3	1	2				
バ				15	8	7	オセアニア	110	76	34
バ				5	4	1	オーストラリア	76	49	27
バ				22	10	12	フィジー	1	1	-
バ				10	3	7	ミクロネシア	1	1	-
バ				14	2	12	ニュージーランド	32	25	7
バ				78	24	54				
バ				57	39	18	その他・無国籍	14	6	8
バ				18	15	3	その他・無国籍	14	6	8
バ				7	5	2				

注：国籍・地域の表記および掲載順は、出入国在留管理庁「在留外国人統計」の表示に基づく。  
資料：区民部戸籍住民課

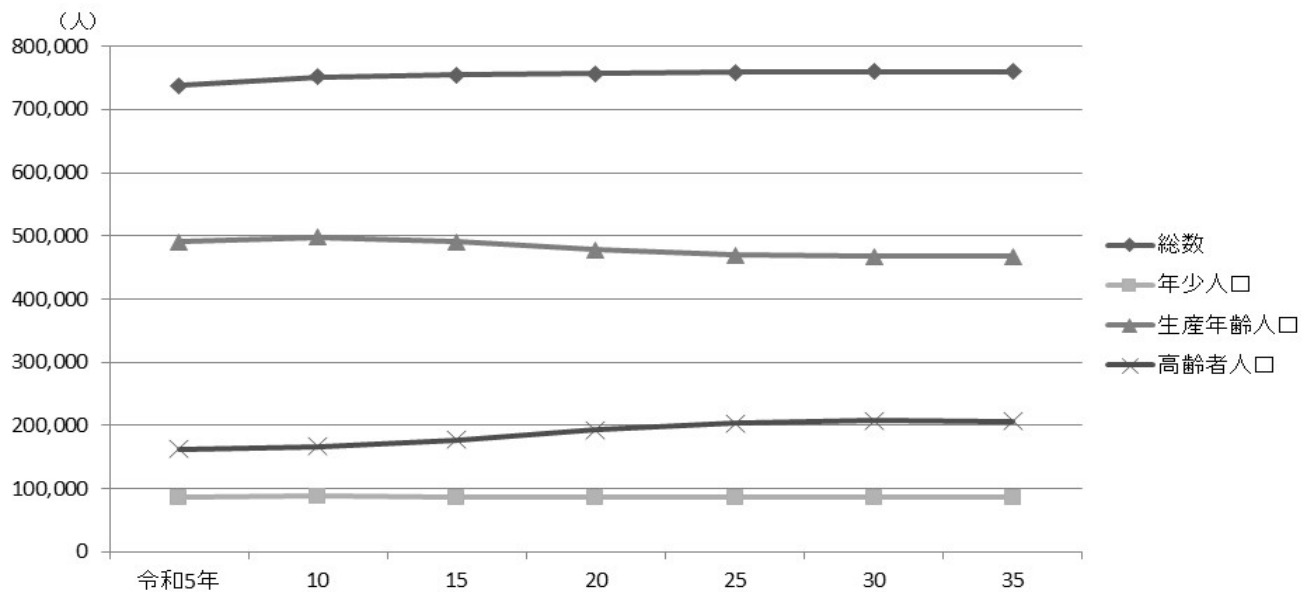
図9 外国人住民数の推移【表15関連】

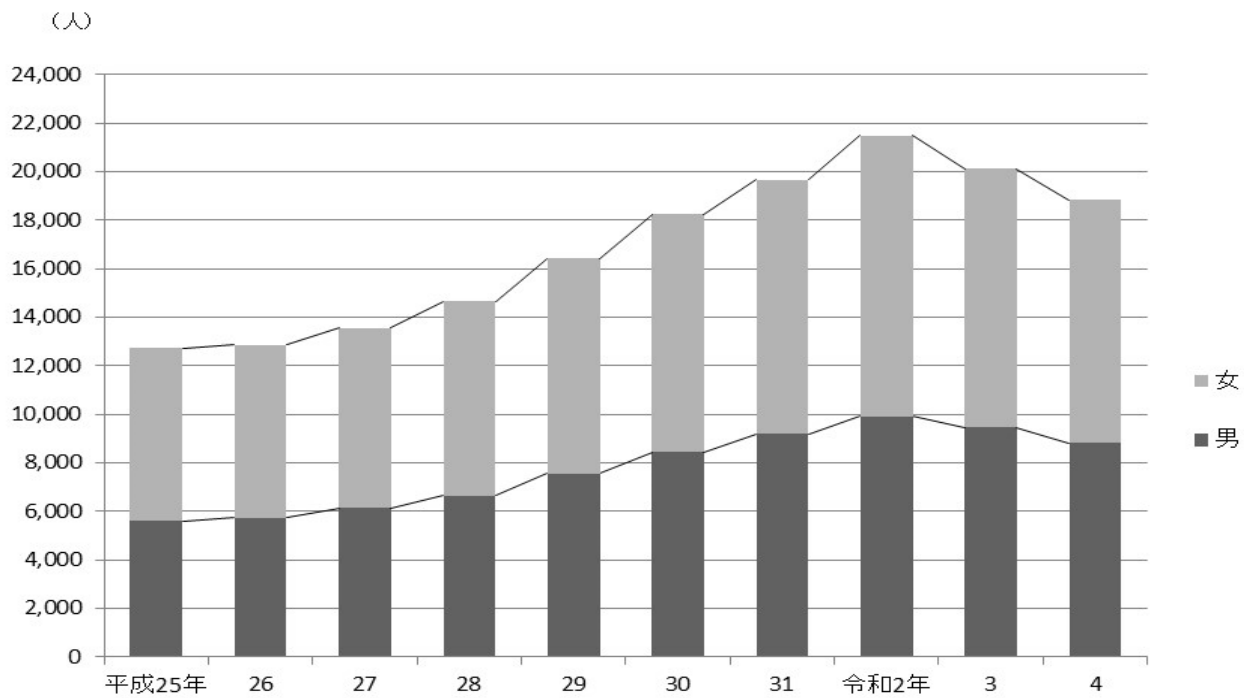

# 3 国勢調査

国勢調査による世帯数と人口の推移、年齢別の構成、昼間人口、将来予測など

練馬区勢  
図表

土地  
気象  
人口

国勢調査

経済  
センサス

工業統計  
調査

農業

行財政  
議会

区施設利用  
状況  
区民相談

福祉  
社会保障  
教育

衛生  
環境

土木施設  
みどり

区民の  
暮らし  
関連

警察  
消防  
防災

特別区勢  
一覧

## 国勢調査

### = 調査の沿革 =

大正9年以降、原則として5年ごとに、調査項目の多い大規模調査と少ない簡易調査が交互に実施されている。日本に住んでいるすべての人および世帯を対象とする、国の最も重要な統計調査として位置づけられている。

### = 調査の目的 =

国内の人口・世帯の実態を把握し、各種行政施策その他の基礎資料を得ることを目的とする。

### = 調査の時期(調査期日) =

実施年の10月1日を調査期日として実施される。

「令和2年国勢調査」は令和2年10月1日を調査期日として実施された。

### = 調査の対象 =

調査期日において、日本に常住しているすべての人を対象とする。外国人も含めるが、外国政府の外交使節団・領事機関の構成員(随員やその家族を含む)および外国軍隊の軍人・軍属とその家族は除く。

### = 用語の説明 =

**常住地** 調査期日において3か月以上居住しているか、居住する予定となっている場所を「常住地」として調査を実施する。ただし、次の者は、それぞれの場所を常住地とみなす。

- (1) 3か月以上居住しているか、居住する予定となっている住居がない者は、調査の時点にいた場所。
- (2) 学校や各種学校の在学者で、通学のために施設(学生寮、下宿など)に宿泊している者は、その施設。
- (3) 病院または診療所に3か月以上入院している者は、入院先。
- (4) 船舶に乗り組んでいる者で陸上に生活の本拠を持たない者は、船舶が日本の者であれば、その船舶。
- (5) 自衛隊の営舎内または自衛隊が使用する船舶内の居住者は、その営舎または船舶が籍を置く地方総監部の所在する場所。
- (6) 刑務所・少年刑務所・拘置所に収容されている者のうち、死刑の確定した者および受刑者ならびに少年院または婦人補導員の在院者については、その施設。

**世帯** 住居と生計をともにする人の集まり、または独立して住居を維持する単身者をいう。なお、住居をともにしているが独立で生計を営む単身者、ホテルや旅館等の宿泊施設に住む単身者等はそれぞれを1つの世帯とするが、次の場合は棟ごとにまとめて1つの世帯とする。

- (1) 学校の学生寮・寄宿舎に住む学生・生徒
- (2) 病院・療養所などの入院患者
- (3) 老人ホーム、児童福祉施設、矯正施設等の入所者

世帯は建物や居住状況等により、一般世帯と施設等の世帯に区分される。

#### 【一般世帯】

- (1) 住居と生計をともにする人の集まりまたは一戸を構えて住んでいる単身者
- (2) 間借りの単身者または下宿している単身者
- (3) 会社・団体・官公庁等の寄宿舎や独身寮に住んでいる単身者

#### 【施設等の世帯】

- (1) 学校の寮・寄宿舎の学生・生徒
- (2) 病院・療養所の入院者
- (3) 老人ホームや児童福祉施設等の社会施設の入所者
- (4) 自衛隊の官舎内等居住者
- (5) 刑務所や拘置所、少年院等の矯正施設の入所者
- (6) その他、定まった住居を持たない単身者や陸上に生活の本拠を有しない船舶乗組員等

また、家族類型によって次のように区分される。

世帯員が1人		単独世帯
世帯員が2人以上	世帯主とその親族のみからなる場合	親族のみの世帯
	世帯主と親族関係にない者がいる場合	非親族を含む世帯

= 用語の説明(続き) =

常 住 人 口	調査時に当該地域に常住している人口。夜間人口と同義である。
流 入 人 口	当該地域に通勤または通学し、常住地が他地域にある者の数。
流 出 人 口	当該地域に常住地があり、他地域に通勤または通学している者の数。
昼 間 人 口	「常住人口」に「流入人口」を加えて「流出人口」を引いた数。 なお、昼間人口においては、夜間勤務の者、夜間の学校に通っている者もそれぞれの従業地・通学地における数に含まれるが、買い物客などの非定常的な移動は含まれない。
残 留 人 口	「常住人口」から「流出人口」を引いた人口。
年 齢	調査年の9月30日現在による満年齢をいう(なお、その年の10月1日午前零時に生まれた人は0歳とする)。
現 在 人 口	調査時にいた場所で調査する方法による人口。

= 住民基本台帳人口との相違点 =

項 目		国 勢 調 査	住 民 基 本 台 帳
調 査 方 法		実地調査による。	住民の届出によるため、届けの無い者は把握できない。
人 口	外 国 人	外国人を含む。	同左。
	3 か 月 以 上 の 不 在 者	調査時に滞在している地域の人口に含める。	住所地の人口に含める。

世 帯 の 定 義			
項 目		国 勢 調 査	住 民 基 本 台 帳
住居と生計を共にする2人以上の集まり		1世帯とする。	同左。
1人で1戸を構成している人			
間借り人・下宿人	単 身 の も の	1人ひとりをも1世帯とする。	同左。
	家 族 と 一 緒 の も の	家族ごとに1世帯とする。	
雇主と同居の雇 用 者	単 身 の も の	雇主の世帯に含める。	生計を同じにするものは同一世帯にまとめ、それ以外のものは1人1世帯とする。
	家 族 と 一 緒 の も の	家族ごとに1世帯とする。	
同居の家事使 用 人	単 身 の も の	雇主の世帯に含める。	
	家 族 と 一 緒 の も の	家族ごとに1世帯とする。	
寮・寄宿舎に入居している単身者	勤め先の寮など	1人1世帯とする。	1人1世帯とする。
	学 校 の 寮 等	棟ごとに一括して1世帯とする。	
病 院 等 の 入 院 者		原則として施設ごとまたは棟ごとに一括して1世帯とする。	(一般に) 1人1世帯とする。
老 人 ホ ー ム 等 の 入 所 者			
刑 務 所 等 の 入 所 者			
自 衛 隊 の 営 舎 内 住 居 者			

表16 世帯数および人口

年	世帯数	人 口			人口密度 人/km <sup>2</sup>	1世帯 当たり人員	対 前 回 比 増 加	
		計	男	女			世帯数	人口
大正 9 年	...	(25,748)	(13,136)	(12,612)	(535.5)	...	...	...
14 年	...	(39,226)	(20,088)	(19,138)	(815.8)	...	...	(13,478)
昭和 5 年	...	(54,783)	(28,345)	(26,438)	(1,139.4)	...	...	(15,557)
10 年	...	(72,737)	(37,393)	(35,344)	(1,512.8)	...	...	(17,954)
15 年	...	(112,411)	(59,036)	(53,375)	(2,338.0)	...	...	(39,674)
22 年	...	111,792	58,322	53,470	2,378.0	...	...	...
25 年	27,465	125,197	62,263	62,934	2,663.2	4.41	3,066	13,405
30 年	41,290	185,814	95,518	90,296	3,952.6	4.46	13,825	60,617
35 年	79,796	305,628	156,098	149,530	6,501.3	3.96	38,506	119,814
40 年	124,887	434,721	222,699	212,022	9,249.4	3.50	45,091	129,093
45 年	165,027	527,931	270,356	257,575	11,232.6	3.21	40,140	93,210
50 年	187,801	559,665	285,786	273,879	11,907.8	2.97	22,774	31,734
55 年	202,316	564,156	285,789	278,367	12,003.3	2.85	14,515	4,491
60 年	215,909	587,887	297,239	290,648	12,508.2	2.70	13,593	23,731
平成 2 年	242,021	618,663	312,074	306,589	12,846.0	2.55	26,112	30,776
7 年	264,086	635,746	318,551	317,195	13,200.7	2.41	22,065	17,083
12 年	287,243	658,132	327,085	331,047	13,665.5	2.28	23,157	22,386
17 年	312,212	692,339	342,567	349,772	14,375.8	2.29	24,969	34,207
22 年	336,163	716,124	350,647	365,477	14,869.7	2.11	23,951	23,785
27 年	337,987	721,722	351,609	370,113	15,010.9	2.11	1,824	5,598
令和 2 年	374,842	752,608	361,770	390,838	15,653.2	1.98	36,855	30,886

注：(1) 練馬区成立以前(大正9年から昭和15年)の数値は各回国勢調査結果を現在の区の境域に合わせて組換えまたは推計した数値であるため( )表示した。(この間の「人口密度」は、現在の面積(48.08km<sup>2</sup>)を用いて算出した。)  
 (2) 昭和22年は「臨時国勢調査(調査期日10月1日)」による数値である。  
 (3) 昭和22年以前の人口は「現在人口」、昭和25年以降は「常住人口」である。(昭和25年調査では「現在人口」も調査し、124,667人で「常住人口」より530人少なかった。)  
 (4) 「人口密度」は、各回国勢調査報告時の面積に基づき算出された公表値である。  
 (5) 「1世帯当たり人員」は、昭和25年から55年は「普通世帯」、昭和60年以降は「一般世帯」についての1世帯当たりの人員である。  
 資料：総務省統計局「国勢調査報告」、「昭和55年10月1日の境域による各回国勢調査時の市区町村別人口」

表17 年少人口、生産年齢人口および老年人口

(1) 実数

年	総数	年少人口(0~14歳)			生産年齢人口(15~64歳)			老年人口(65歳以上)		
		計	男	女	計	男	女	計	男	女
平成 12 年	658,132	85,765	43,979	41,786	467,346	235,839	231,507	101,039	44,889	56,150
17 年	692,339	80,006	40,797	39,209	432,926	215,963	216,963	130,755	58,750	72,005
22 年	716,124	87,257	44,767	42,490	488,098	245,933	242,165	137,625	58,375	79,250
27 年	721,722	86,105	44,327	41,778	472,513	236,938	235,575	158,290	67,772	90,518
令和 2 年	752,608	85,920	43,973	41,947	478,648	236,655	241,993	159,298	68,154	91,144

注：総数には年齢不詳を含む。  
 資料：総務省統計局「国勢調査報告」

(2) 構成比

年	年少人口(0~14歳)			生産年齢人口(15~64歳)			老年人口(65歳以上)		
	計	男	女	計	男	女	計	男	女
平成 12 年	13.1	6.7	6.4	71.4	36.1	35.4	15.4	6.9	8.6
17 年	12.4	6.3	6.1	67.3	33.6	33.7	20.3	9.1	11.2
22 年	12.2	6.3	6.0	68.5	34.5	34.0	19.3	8.2	11.1
27 年	12.0	6.2	5.8	65.9	33.0	32.9	22.1	9.5	12.6
令和 2 年	11.9	6.1	5.8	66.1	32.7	33.4	22.0	9.4	12.6

注：分母から年齢不詳を除いて算出している。  
 資料：総務部総務課



図10 世帯数および1世帯当たり人員の推移【表16関連】



表18 家族類型別一般世帯数

(令和2年10月1日現在)

家族類型	総数	6歳未満	12歳未満	15歳未満	18歳未満	20歳未満
		世帯員のいる 一般世帯数	世帯員のいる 一般世帯数	世帯員のいる 一般世帯数	世帯員のいる 一般世帯数	世帯員のいる 一般世帯数
総数	374,485	27,111	46,398	55,491	64,915	73,070
親族のみ	191,767	27,055	46,287	55,353	64,710	71,386
核家族世帯	180,328	26,093	44,374	52,888	61,610	67,676
夫と妻のみ	62,068	-	-	-	1	16
夫と妻と子供	90,192	25,066	41,339	48,483	55,444	60,063
夫と妻と子供	4,019	54	209	329	536	726
妻と子供	24,049	973	2,826	4,076	5,629	6,871
核家族以外の世帯	11,439	962	1,913	2,465	3,100	3,710
夫と妻と両親	211	-	-	-	-	-
夫と妻とひとり親	1,390	-	-	-	-	1
夫と妻、子供と両親	541	137	275	328	379	421
夫と妻、子供とひとり親	2,429	304	671	891	1,148	1,332
夫と妻と他の親族 (親、子供を含まない)	426	16	28	39	59	93
夫と妻、子供と他の親族 (親を含まない)	924	227	405	502	602	660
夫と妻、親と他の親族 (子供を含まない)	117	2	2	5	9	9
夫と妻、子供、親と他の親族	216	98	138	156	178	185
兄弟姉妹のみ	3,124	-	-	2	16	156
他に分類されない世帯	2,061	178	394	542	709	853
非親族を含む世帯	4,229	56	111	138	181	241
単身世帯	178,473	-	-	-	24	1,443

注：一般世帯数の総数には、家族類型不詳を含む。  
資料：総務省統計局「令和2年国勢調査人口等基本集計」

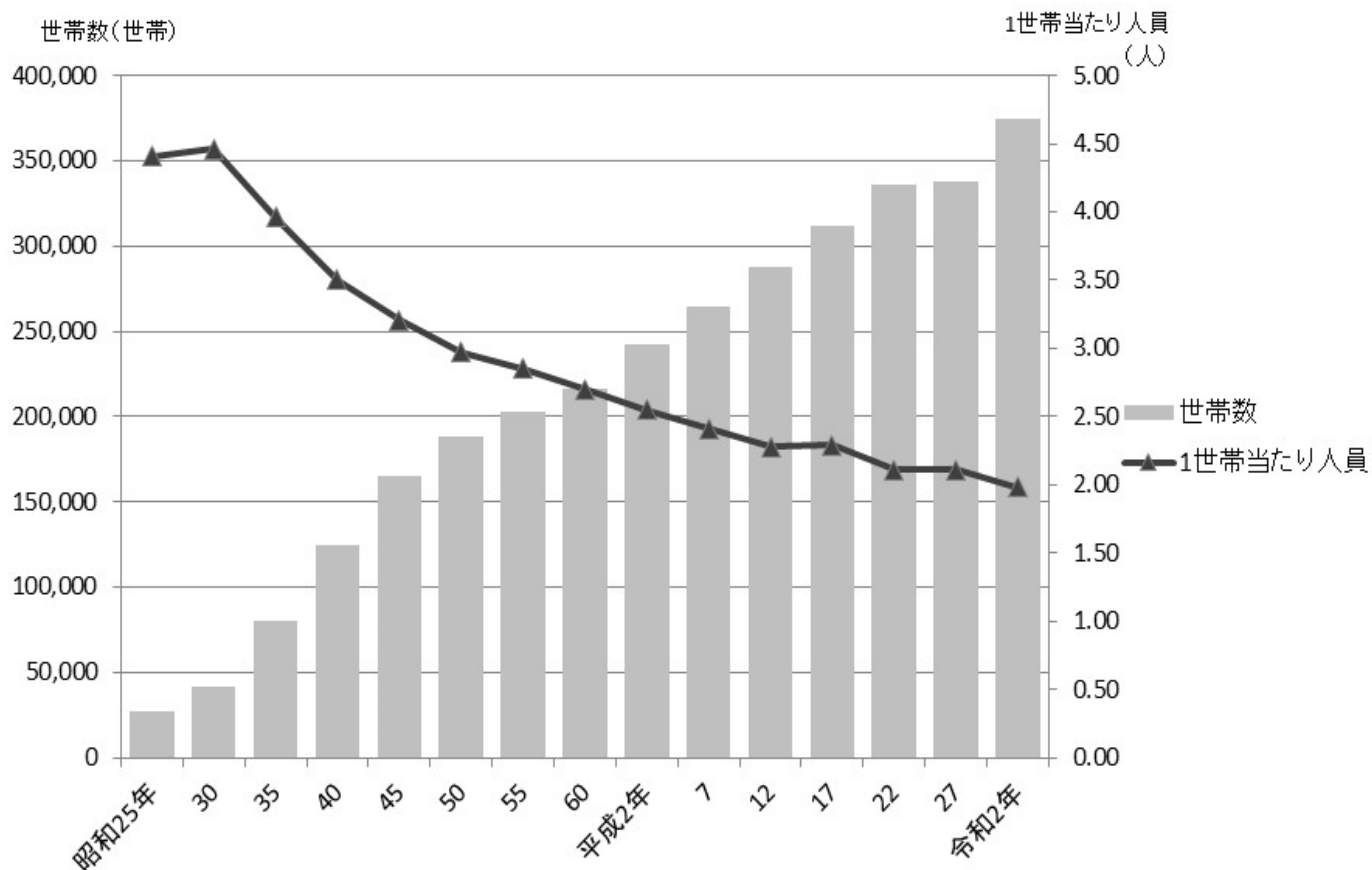
表19 年齢別・就業状態別高齢夫婦世帯数

(令和2年10月1日現在)

妻および夫の年齢	総数			夫が就業者			夫が非就業者		
	計	妻が就業者	妻が非就業者	計	妻が就業者	妻が非就業者	計	妻が就業者	妻が非就業者
総数	23,350	6,302	14,494	9,558	4,581	4,800	11,318	1,643	9,623
妻が60～64歳	3,082	1,443	1,385	1,778	1,032	737	1,053	404	648
夫が65～69歳	2,313	1,079	1,060	1,440	827	606	704	249	454
70～74歳	652	303	288	296	177	118	292	122	170
75～79歳	91	44	30	37	24	12	38	20	18
80～84歳	25	16	7	5	4	1	18	12	6
85歳以上	1	1	-	-	-	-	1	1	-
妻が65～69歳	6,280	2,135	3,693	3,174	1,553	1,592	2,662	565	2,095
夫が65～69歳	2,795	984	1,631	1,684	784	886	942	198	744
70～74歳	2,926	961	1,755	1,329	671	644	1,387	279	1,107
75～79歳	481	160	269	144	85	58	282	71	210
80～84歳	62	25	29	13	10	3	41	15	26
85歳以上	16	5	9	4	3	1	10	2	8
妻が70～74歳	7,875	1,858	5,193	3,053	1,333	1,647	4,031	492	3,524
夫が65～69歳	551	146	351	308	116	188	191	28	163
70～74歳	3,627	914	2,380	1,653	702	914	1,670	207	1,457
75～79歳	3,057	674	2,058	967	448	494	1,767	206	1,555
80～84歳	573	117	361	113	62	46	365	49	313
85歳以上	67	7	43	12	5	5	38	2	36
妻が75歳以上	6,113	866	4,223	1,553	663	824	3,572	182	3,356
夫が65～69歳	105	23	60	61	23	35	24	-	23
70～74歳	452	81	296	201	69	125	177	10	167
75～79歳	2,473	379	1,720	750	299	423	1,369	73	1,285
80～84歳	2,560	323	1,793	463	233	210	1,660	81	1,563
85歳以上	523	60	354	78	39	31	342	18	318

注：(1) 高齢夫婦世帯とは夫が65歳以上、妻が60歳以上の夫婦のみで構成される世帯を指す。  
(2) 総数には、それぞれ就業状態不詳を含む。  
資料：総務省統計局「令和2年国勢調査就業状態等基本集計」

表20 町丁別世帯数と人口【1/4】

(令和2年10月1日現在)

町 丁 名	世 帯 数	人 口			対 前 回 比 増 加 人 口		平 成 27 年 国 勢 調 査 人 口
		計	男	女	実 数	率	
総 数	374,842	752,608	361,770	390,838	30,886	4.28	721,722
						%	
旭 丘	5,191	7,841	3,896	3,945	542	7.43	7,299
1 丁目	3,576	5,288	2,668	2,620	479	9.96	4,809
2 丁目	1,615	2,553	1,228	1,325	63	2.53	2,490
小 竹 町	5,990	10,064	4,703	5,361	980	10.79	9,084
1 丁目	3,277	5,435	2,593	2,842	287	5.57	5,148
2 丁目	2,713	4,629	2,110	2,519	693	17.61	3,936
栄 町	2,675	4,209	1,964	2,245	290	7.40	3,919
羽 沢	3,952	6,848	3,308	3,540	268	4.07	6,580
1 丁目	1,001	1,488	725	763	86	6.13	1,402
2 丁目	1,963	3,429	1,639	1,790	73	2.18	3,356
3 丁目	988	1,931	944	987	109	5.98	1,822
豊 玉 上	4,721	7,030	3,276	3,754	358	5.37	6,672
1 丁目	1,681	2,537	1,218	1,319	182	7.73	2,355
2 丁目	3,040	4,493	2,058	2,435	176	4.08	4,317
豊 玉 中	6,237	11,149	5,557	5,592	1,021	10.08	10,128
1 丁目	1,456	2,609	1,315	1,294	137	5.54	2,472
2 丁目	1,960	3,341	1,688	1,653	165	5.20	3,176
3 丁目	1,955	3,199	1,577	1,622	332	11.58	2,867
4 丁目	866	2,000	977	1,023	387	23.99	1,613
豊 玉 南	4,262	8,763	4,272	4,491	269	3.17	8,494
1 丁目	1,253	2,494	1,200	1,294	27	1.09	2,467
2 丁目	1,073	2,100	1,037	1,063	30	1.41	2,130
3 丁目	1,936	4,169	2,035	2,134	272	6.98	3,897
豊 玉 北	13,391	20,940	10,059	10,881	1,994	10.52	18,946
1 丁目	1,816	2,968	1,369	1,599	422	16.58	2,546
2 丁目	1,573	2,535	1,223	1,312	192	8.19	2,343
3 丁目	2,343	3,518	1,735	1,783	412	13.26	3,106
4 丁目	2,838	4,303	2,085	2,218	460	11.97	3,843
5 丁目	2,893	4,249	2,027	2,222	476	12.62	3,773
6 丁目	1,928	3,367	1,620	1,747	32	0.96	3,335
中 村	5,072	10,320	4,813	5,507	363	3.65	9,957
1 丁目	1,212	2,465	1,155	1,310	15	0.60	2,480
2 丁目	1,602	3,384	1,606	1,778	226	7.16	3,158
3 丁目	2,258	4,471	2,052	2,419	152	3.52	4,319
中 村 南	5,644	11,440	5,406	6,034	813	7.65	10,627
1 丁目	2,023	4,334	2,100	2,234	341	8.54	3,993
2 丁目	2,147	3,880	1,861	2,019	261	7.21	3,619
3 丁目	1,474	3,226	1,445	1,781	211	7.00	3,015
中 村 北	7,085	12,085	5,661	6,424	594	5.17	11,491
1 丁目	2,240	3,892	1,836	2,056	250	6.86	3,642
2 丁目	1,788	3,203	1,578	1,625	184	6.09	3,019
3 丁目	1,357	2,082	954	1,128	74	3.69	2,008
4 丁目	1,700	2,908	1,293	1,615	86	3.05	2,822
桜 台	14,576	26,499	12,644	13,855	1,775	7.18	24,724
1 丁目	3,469	5,376	2,574	2,802	429	8.67	4,947
2 丁目	2,671	5,026	2,355	2,671	242	5.06	4,784
3 丁目	2,443	4,776	2,232	2,544	105	2.25	4,671
4 丁目	2,254	3,661	1,735	1,926	502	15.89	3,159
5 丁目	1,999	4,031	2,003	2,028	415	11.48	3,616
6 丁目	1,740	3,629	1,745	1,884	82	2.31	3,547
練 馬	9,414	15,163	7,259	7,904	490	3.34	14,673
1 丁目	2,843	4,349	2,090	2,259	223	5.40	4,126
2 丁目	1,745	3,079	1,480	1,599	40	1.28	3,119
3 丁目	2,516	3,794	1,821	1,973	284	8.09	3,510
4 丁目	2,310	3,941	1,868	2,073	23	0.59	3,918
向 山	5,662	11,270	5,444	5,826	457	4.23	10,813
1 丁目	1,168	1,921	908	1,013	110	6.07	1,811
2 丁目	1,316	2,683	1,336	1,347	203	8.19	2,480
3 丁目	1,169	2,445	1,147	1,298	51	2.13	2,394
4 丁目	2,009	4,221	2,053	2,168	93	2.25	4,128

表20 町丁別世帯数と人口【2/4】

町 丁 名	世 帯 数	人 口			対 前 回 比 増 加 人 口		平 成 27 年 国 勢 調 査 人 口
		計	男	女	実 数	率	
貴 井	11,574	20,796	10,018	10,778	1,432	7.40	19,364
1 丁 目	2,711	5,177	2,414	2,763	605	13.23	4,572
2 丁 目	2,320	3,752	1,817	1,935	132	3.65	3,620
3 丁 目	2,940	5,060	2,403	2,657	212	4.37	4,848
4 丁 目	2,193	4,254	2,079	2,175	55	1.31	4,199
5 丁 目	1,410	2,553	1,305	1,248	428	20.14	2,125
錦	3,077	6,337	3,083	3,254	327	5.44	6,010
1 丁 目	1,829	3,682	1,768	1,914	70	1.94	3,612
2 丁 目	1,248	2,655	1,315	1,340	257	10.72	2,398
氷 川 台	7,375	14,114	6,782	7,332	665	4.94	13,449
1 丁 目	114	235	110	125	10	4.08	245
2 丁 目	1,426	3,085	1,518	1,567	246	8.67	2,839
3 丁 目	3,056	5,481	2,627	2,854	411	8.11	5,070
4 丁 目	2,779	5,313	2,527	2,786	18	0.34	5,295
平 和 台	6,798	14,405	7,044	7,361	652	4.74	13,753
1 丁 目	1,712	3,764	1,864	1,900	28	0.75	3,736
2 丁 目	1,572	3,164	1,521	1,643	173	5.78	2,991
3 丁 目	2,060	4,437	2,180	2,257	90	2.07	4,347
4 丁 目	1,454	3,040	1,479	1,561	361	13.48	2,679
早 宮	9,481	19,603	9,389	10,214	791	4.20	18,812
1 丁 目	3,072	5,991	2,863	3,128	88	1.49	5,903
2 丁 目	2,134	4,317	2,062	2,255	226	5.52	4,091
3 丁 目	2,235	4,765	2,290	2,475	138	2.98	4,627
4 丁 目	2,040	4,530	2,174	2,356	339	8.09	4,191
春 日 町	12,740	26,047	12,421	13,626	1,376	5.58	24,671
1 丁 目	2,116	4,375	2,090	2,285	238	5.75	4,137
2 丁 目	2,235	4,565	2,216	2,349	90	2.01	4,475
3 丁 目	2,143	4,105	1,919	2,186	99	2.47	4,006
4 丁 目	2,158	4,513	2,160	2,353	163	3.75	4,350
5 丁 目	2,165	4,518	2,137	2,381	87	1.96	4,431
6 丁 目	1,923	3,971	1,899	2,072	699	21.36	3,272
高 松	7,935	18,334	8,961	9,373	1,266	7.42	17,068
1 丁 目	1,432	3,051	1,474	1,577	236	8.38	2,815
2 丁 目	1,034	2,614	1,225	1,389	95	3.77	2,519
3 丁 目	1,180	3,345	1,597	1,748	147	4.60	3,198
4 丁 目	1,510	3,487	1,733	1,754	352	11.23	3,135
5 丁 目	1,370	2,755	1,362	1,393	163	6.29	2,592
6 丁 目	1,409	3,082	1,570	1,512	273	9.72	2,809
北 町	14,575	27,317	13,721	13,596	1,553	6.03	25,764
1 丁 目	2,879	4,816	2,346	2,470	356	7.98	4,460
2 丁 目	3,501	6,576	3,267	3,309	360	5.79	6,216
3 丁 目	1,643	3,160	1,504	1,656	423	15.45	2,737
4 丁 目	25	963	898	65	11	1.13	974
5 丁 目	1,258	2,410	1,196	1,214	157	6.97	2,253
6 丁 目	1,565	2,649	1,207	1,442	91	3.56	2,558
7 丁 目	1,564	2,894	1,408	1,486	42	1.47	2,852
8 丁 目	2,140	3,849	1,895	1,954	135	3.63	3,714
田 柄	13,544	29,720	14,515	15,205	847	2.93	28,873
1 丁 目	2,350	5,034	2,422	2,612	156	3.20	4,878
2 丁 目	3,849	7,476	3,601	3,875	608	8.85	6,868
3 丁 目	2,509	5,790	2,902	2,888	307	5.04	6,097
4 丁 目	2,964	7,248	3,561	3,687	256	3.66	6,992
5 丁 目	1,872	4,172	2,029	2,143	134	3.32	4,038
光 が 丘	11,933	26,561	12,276	14,285	1,654	5.86	28,215
1 丁 目	1,455	2,593	1,191	1,402	162	5.88	2,755
2 丁 目	2,416	5,299	2,348	2,951	610	10.32	5,909
3 丁 目	3,672	8,697	4,119	4,578	436	4.77	9,133
4 丁 目	-	-	-	-	10	100.00	10
5 丁 目	1,489	3,248	1,439	1,809	160	4.69	3,408
6 丁 目	453	1,023	457	566	81	7.34	1,104
7 丁 目	2,448	5,701	2,722	2,979	195	3.31	5,896

表20 町丁別世帯数と人口【3/4】

町 丁 名	世 帯 数	人 口			対 前 回 比 増 加 人 口		平 成 27 年 国 勢 調 査 人 口
		計	男	女	実 数	率	
旭 町	6,712	13,149	6,496	6,653	409	3.21	12,740
1 丁目	1,817	4,221	2,062	2,159	99	2.40	4,122
2 丁目	2,436	4,566	2,249	2,317	129	2.91	4,437
3 丁目	2,459	4,362	2,185	2,177	181	4.33	4,181
土 支 田	5,646	13,869	6,758	7,111	802	6.14	13,067
1 丁目	1,483	3,561	1,715	1,846	63	1.80	3,498
2 丁目	1,233	3,044	1,460	1,584	639	26.57	2,405
3 丁目	1,599	4,057	1,949	2,108	136	3.47	3,921
4 丁目	1,331	3,207	1,634	1,573	36	1.11	3,243
富 土 見 台	7,717	15,746	7,651	8,095	571	3.76	15,175
1 丁目	1,446	3,157	1,532	1,625	13	0.41	3,144
2 丁目	2,307	4,257	2,084	2,173	239	5.95	4,018
3 丁目	2,187	4,246	2,039	2,207	191	4.71	4,055
4 丁目	1,777	4,086	1,996	2,090	128	3.23	3,958
南 田 中	6,254	12,462	6,006	6,456	333	2.75	12,129
1 丁目	1,166	2,464	1,221	1,243	144	6.21	2,320
2 丁目	928	1,836	913	923	246	15.47	1,590
3 丁目	1,359	2,646	1,216	1,430	138	4.96	2,784
4 丁目	1,486	3,156	1,569	1,587	97	3.17	3,059
5 丁目	1,315	2,360	1,087	1,273	16	0.67	2,376
高 野 台	7,381	15,700	7,296	8,404	1,056	7.21	14,644
1 丁目	1,755	3,543	1,599	1,944	100	2.74	3,643
2 丁目	1,552	3,344	1,607	1,737	365	12.25	2,979
3 丁目	1,427	2,976	1,391	1,585	21	0.71	2,955
4 丁目	1,271	2,630	1,220	1,410	344	15.05	2,286
5 丁目	1,376	3,207	1,479	1,728	426	15.32	2,781
谷 原	5,499	13,193	6,469	6,724	847	6.86	12,346
1 丁目	937	2,104	1,039	1,065	255	13.79	1,849
2 丁目	792	1,767	872	895	62	3.64	1,705
3 丁目	778	2,012	976	1,036	39	1.98	1,973
4 丁目	738	2,029	998	1,031	111	5.79	1,918
5 丁目	1,328	3,041	1,472	1,569	363	13.55	2,678
6 丁目	926	2,240	1,112	1,128	17	0.76	2,223
三 原 台	4,082	9,332	4,576	4,756	193	2.11	9,139
1 丁目	1,897	4,268	2,099	2,169	231	5.72	4,037
2 丁目	818	1,949	975	974	29	1.47	1,978
3 丁目	1,367	3,115	1,502	1,613	9	0.29	3,124
石 神 井 町	14,897	28,284	13,391	14,893	1,194	4.41	27,090
1 丁目	1,760	3,144	1,426	1,718	58	1.88	3,086
2 丁目	2,402	4,569	2,098	2,471	71	1.58	4,498
3 丁目	2,057	3,464	1,651	1,813	389	12.65	3,075
4 丁目	1,765	3,479	1,664	1,815	172	5.20	3,307
5 丁目	966	1,796	874	922	89	5.21	1,707
6 丁目	1,606	3,120	1,505	1,615	253	8.82	2,867
7 丁目	2,135	4,245	2,026	2,219	199	4.92	4,046
8 丁目	2,206	4,467	2,147	2,320	37	0.82	4,504
石 神 井 台	14,183	31,187	14,980	16,207	1,107	3.68	30,080
1 丁目	696	1,596	777	819	14	0.87	1,610
2 丁目	2,151	4,727	2,335	2,392	271	6.08	4,456
3 丁目	2,590	5,434	2,618	2,816	31	0.57	5,465
4 丁目	2,173	4,820	2,233	2,587	558	13.09	4,262
5 丁目	1,696	3,969	1,946	2,023	46	1.17	3,923
6 丁目	1,198	3,015	1,406	1,609	68	2.21	3,083
7 丁目	2,086	3,858	1,845	2,013	300	8.43	3,558
8 丁目	1,593	3,768	1,820	1,948	45	1.21	3,723
上 石 神 井	10,539	18,871	9,041	9,830	436	2.37	18,435
1 丁目	3,561	5,725	2,772	2,953	370	6.91	5,355
2 丁目	2,423	4,514	2,153	2,361	304	7.22	4,210
3 丁目	1,883	3,738	1,762	1,976	837	18.30	4,575
4 丁目	2,672	4,894	2,354	2,540	599	13.95	4,295
上石神井南町	1,061	2,166	1,067	1,099	84	4.03	2,082

表20 町丁別世帯数と人口【4/4】

町 丁 名	世 帯 数	人 口			対 前 回 比 増 加 人 口		平 成 27 年 国 勢 調 査 人 口
		計	男	女	実 数	率	
下 石 神 井	8,649	18,425	8,997	9,428	810	4.60	17,615
1 丁 目	1,276	2,745	1,357	1,388	24	0.87	2,769
2 丁 目	1,539	3,404	1,658	1,746	300	9.66	3,104
3 丁 目	1,025	2,437	1,175	1,262	73	3.09	2,364
4 丁 目	1,994	3,649	1,777	1,872	183	5.28	3,466
5 丁 目	1,296	2,666	1,286	1,380	137	5.42	2,529
6 丁 目	1,519	3,524	1,744	1,780	141	4.17	3,383
立 野 町	2,429	5,341	2,559	2,782	349	6.99	4,992
関 町 東	3,068	5,589	2,704	2,885	292	5.51	5,297
1 丁 目	2,059	3,995	1,928	2,067	117	3.02	3,878
2 丁 目	1,009	1,594	776	818	175	12.33	1,419
関 町 南	9,294	19,127	9,134	9,993	2,147	12.64	16,980
1 丁 目	1,368	2,573	1,195	1,378	14	0.54	2,587
2 丁 目	2,202	4,385	2,095	2,290	210	5.03	4,175
3 丁 目	2,092	4,302	2,133	2,169	1,110	34.77	3,192
4 丁 目	3,632	7,867	3,711	4,156	841	11.97	7,026
関 町 北	11,923	22,743	10,730	12,013	1,173	5.44	21,570
1 丁 目	2,272	3,741	1,715	2,026	361	10.68	3,380
2 丁 目	2,958	4,895	2,252	2,643	642	15.10	4,253
3 丁 目	2,178	4,225	2,048	2,177	13	0.31	4,212
4 丁 目	2,225	4,286	2,053	2,233	139	3.35	4,147
5 丁 目	2,290	5,596	2,662	2,934	18	0.32	5,578
東 大 泉	17,840	35,704	16,682	19,022	1,452	4.24	34,252
1 丁 目	2,489	4,860	2,203	2,657	199	4.27	4,661
2 丁 目	2,883	6,337	3,025	3,312	61	0.97	6,276
3 丁 目	2,590	4,821	2,181	2,640	212	4.60	4,609
4 丁 目	1,728	3,041	1,465	1,576	339	12.55	2,702
5 丁 目	2,037	4,088	1,863	2,225	348	9.30	3,740
6 丁 目	3,369	6,422	2,971	3,451	299	4.88	6,123
7 丁 目	2,744	6,135	2,974	3,161	6	0.10	6,141
西 大 泉 町	12	32	12	20	21	190.91	11
西 大 泉	9,243	21,950	10,639	11,311	386	1.79	21,564
1 丁 目	1,875	4,042	2,018	2,024	58	1.46	3,984
2 丁 目	1,198	2,981	1,399	1,582	56	1.84	3,037
3 丁 目	1,606	3,613	1,753	1,860	11	0.31	3,602
4 丁 目	1,418	3,713	1,769	1,944	180	5.09	3,533
5 丁 目	2,009	4,854	2,339	2,515	59	1.23	4,795
6 丁 目	1,137	2,747	1,361	1,386	134	5.13	2,613
南 大 泉	11,971	26,805	12,957	13,848	232	0.87	26,573
1 丁 目	1,994	4,635	2,265	2,370	46	0.98	4,681
2 丁 目	1,877	4,452	2,136	2,316	62	1.41	4,390
3 丁 目	2,098	4,760	2,330	2,430	-	-	4,760
4 丁 目	2,972	6,315	3,073	3,242	195	3.19	6,120
5 丁 目	2,245	4,766	2,254	2,512	31	0.65	4,735
6 丁 目	785	1,877	899	978	10	0.53	1,887
大 泉 町	9,196	21,920	10,698	11,222	351	1.58	22,271
1 丁 目	2,090	5,159	2,554	2,605	7	0.14	5,166
2 丁 目	1,991	4,753	2,277	2,476	84	1.74	4,837
3 丁 目	1,547	3,712	1,814	1,898	287	7.18	3,999
4 丁 目	1,501	3,739	1,842	1,897	45	1.22	3,694
5 丁 目	968	2,155	1,059	1,096	16	0.75	2,139
6 丁 目	1,099	2,402	1,152	1,250	34	1.40	2,436
大 泉 学 園 町	14,342	34,158	16,455	17,703	126	0.37	34,284
1 丁 目	1,372	3,067	1,470	1,597	66	2.20	3,001
2 丁 目	1,848	3,988	1,920	2,068	203	5.36	3,785
3 丁 目	1,218	3,132	1,571	1,561	35	1.11	3,167
4 丁 目	1,740	4,296	2,070	2,226	73	1.67	4,369
5 丁 目	1,909	4,783	2,294	2,489	42	0.89	4,741
6 丁 目	2,090	5,059	2,419	2,640	136	2.62	5,195
7 丁 目	2,209	5,088	2,412	2,676	67	1.33	5,021
8 丁 目	1,950	4,624	2,226	2,398	261	5.34	4,885
9 丁 目	6	121	73	48	1	0.83	120

資料：総務省統計局「令和2年国勢調査小地域集計」

表21 流入人口および流出人口

(令和2年10月1日現在)

地 域	流 入 人 口			流 出 人 口		
	計	通 勤 者	通 学 者	計	通 勤 者	通 学 者
総 数	74,252	64,572	9,680	225,499	200,526	24,973
都 内	42,431	36,151	6,280	202,212	179,972	22,240
区 部	24,530	20,661	3,869	183,176	165,324	17,852
千代田区	92	70	22	25,084	23,559	1,525
中央区	183	143	40	12,716	12,661	55
港区	199	135	64	20,698	20,096	602
新宿区	1,112	876	236	28,443	25,603	2,840
文京区	668	520	148	8,201	6,374	1,827
台東区	188	160	28	2,847	2,747	100
墨田区	250	218	32	1,202	1,165	37
江東区	530	415	115	5,906	5,738	168
品川区	328	260	68	5,799	5,599	200
目黒区	305	229	76	2,416	2,050	366
大田区	494	407	87	2,104	1,986	118
世田谷区	1,257	955	302	3,681	2,795	886
渋谷区	389	314	75	12,368	11,458	910
中野区	3,377	2,904	473	9,271	7,749	1,522
杉並区	3,305	2,639	666	8,659	6,891	1,768
豊島区	2,223	1,927	296	17,295	14,760	2,535
北区	1,099	940	159	2,649	2,291	358
荒川区	352	296	56	832	737	95
板橋区	6,295	5,592	703	10,724	8,975	1,749
足立区	819	734	85	1,152	1,062	90
葛飾区	485	444	41	433	377	56
江戸川区	580	483	97	696	651	45
都内市町村	17,901	15,490	2,411	19,036	14,648	4,388
主 な 市						
八王子市	373	327	46	1,163	611	552
立川市	386	330	56	816	755	61
武蔵野市	781	585	196	3,964	3,093	871
三鷹市	574	469	105	1,405	1,127	278
府中市	444	377	67	769	699	70
小平市	1,217	1,058	159	1,145	760	385
東村山市	1,574	1,407	167	744	601	143
清瀬市	1,746	1,538	208	976	686	290
東久留米市	2,556	2,264	292	1,004	828	176
西東京市	5,301	4,619	682	3,225	2,760	465
都 外	31,821	28,421	3,400	23,287	20,554	2,733
埼 玉 県	25,341	23,537	1,804	14,985	13,441	1,544
主 な 市						
さいたま市	2,218	1,935	283	2,212	1,980	232
川越市	1,171	1,077	94	905	669	236
川口市	1,129	1,007	122	671	663	8
所沢市	3,934	3,694	240	1,812	1,710	102
狭山市	848	809	39	447	332	115
戸田市	485	443	42	702	698	4
入間市	1,055	980	75	344	279	65
朝霞市	1,838	1,732	106	1,107	1,073	34
和光市	2,238	2,174	64	1,989	1,985	4
新座市	4,318	4,193	125	1,816	1,597	219
千 葉 県	2,405	1,825	580	2,048	1,722	326
主 な 市						
千葉市	282	205	77	423	368	55
松戸市	363	293	70	177	149	28
神 奈 川 県	2,795	2,253	542	4,918	4,195	723
主 な 市						
横浜市	1,146	906	240	2,499	2,171	328
川崎市	924	755	169	1,642	1,447	195
そ の 他	1,280	806	474	1,336	1,196	140

注：「通勤者」は15歳以上に限る。  
資料：総務省統計局「令和2年国勢調査報告」

表22 年齢別昼間人口および夜間人口

(各年10月1日現在)

年・年齢	夜間人口	昼間人口	流入人口	流出人口	残留人口
平成 12 年	654,150	507,286	85,656	232,520	421,630
17	643,687	530,628	83,285	196,344	447,343
22	712,980	585,099	76,450	204,331	508,649
27	716,908	600,270	74,323	190,961	525,947
令和 2 年	723,866	572,617	74,252	225,501	498,365
総数	723,866	572,617	74,252	225,501	498,365
15歳未満	85,920	84,551	1,739	3,108	82,812
15～19歳	31,304	21,627	6,552	16,229	15,075
20～24歳	44,932	29,801	6,591	21,722	23,210
25～29歳	49,468	32,041	5,753	23,180	26,288
30～34歳	48,475	32,355	5,846	21,966	26,509
35～39歳	50,861	35,217	6,149	21,793	29,068
40～44歳	52,698	37,593	6,952	22,057	30,641
45～49歳	59,073	43,014	8,531	24,590	34,483
50～54歳	55,934	40,251	7,524	23,207	32,727
55～59歳	48,145	34,716	6,543	19,972	28,173
60～64歳	37,758	29,245	4,890	13,403	24,355
65～69歳	34,165	30,398	3,580	7,347	26,818
70～74歳	38,031	35,930	2,459	4,560	33,471
75～79歳	30,973	30,198	852	1,627	29,346
80～84歳	25,741	25,423	223	541	25,200
85歳以上	30,388	30,257	68	199	30,189
男	348,782	265,425	44,301	127,658	221,124
15歳未満	43,973	43,390	926	1,509	42,464
15～19歳	15,708	11,336	3,652	8,024	7,684
20～24歳	21,406	14,604	3,053	9,855	11,551
25～29歳	23,312	15,820	2,936	10,428	12,884
30～34歳	23,507	15,545	3,384	11,346	12,161
35～39歳	25,387	16,797	3,836	12,426	12,961
40～44歳	26,546	17,739	4,455	13,262	13,284
45～49歳	29,473	20,009	5,433	14,897	14,576
50～54歳	27,931	18,296	4,615	14,250	13,681
55～59歳	24,352	15,474	3,862	12,740	11,612
60～64歳	19,033	13,133	3,097	8,997	10,036
65～69歳	17,007	14,367	2,453	5,093	11,914
70～74歳	17,848	16,461	1,778	3,165	14,683
75～79歳	13,187	12,676	612	1,123	12,064
80～84歳	10,172	9,935	162	399	9,773
85歳以上	9,940	9,843	47	144	9,796
女	375,084	307,192	29,951	97,843	277,241
15歳未満	41,947	41,161	813	1,599	40,348
15～19歳	15,596	10,291	2,900	8,205	7,391
20～24歳	23,526	15,197	3,538	11,867	11,659
25～29歳	26,156	16,221	2,817	12,752	13,404
30～34歳	24,968	16,810	2,462	10,620	14,348
35～39歳	25,474	18,420	2,313	9,367	16,107
40～44歳	26,152	19,854	2,497	8,795	17,357
45～49歳	29,600	23,005	3,098	9,693	19,907
50～54歳	28,003	21,955	2,909	8,957	19,046
55～59歳	23,793	19,242	2,681	7,232	16,561
60～64歳	18,725	16,112	1,793	4,406	14,319
65～69歳	17,158	16,031	1,127	2,254	14,904
70～74歳	20,183	19,469	681	1,395	18,788
75～79歳	17,786	17,522	240	504	17,282
80～84歳	15,569	15,488	61	142	15,427
85歳以上	20,448	20,414	21	55	20,393

注：(1) 年齢不詳を除いた数値である。

(2) 「残留人口」には労働力状態不詳を含む。

資料：総務省統計局「令和2年国勢調査報告」



図11 昼間人口および夜間人口の推移【表22関連】



表23 昼間人口等別・産業大分類別就業者数

(令和2年10月1日現在)

産 業 大 分 類	昼間人口 における就業者 (区内就業者)		夜間人口 (常住人口) における就業者	流入就業者	流出就業者	流出超過就業者 -
	+	-				
総 数	185,776		321,730	64,572	200,526	135,954
第 1 次 産 業	1,091		1,152	130	191	61
農 業	1,086		1,142	126	182	56
林 業	1,085		1,128	126	169	43
漁 業	5		10	4	9	5
第 2 次 産 業	23,642		42,606	9,483	28,447	18,964
鉱業,採石業,砂利採取業	3		63	2	62	60
建設業	15,763		19,650	6,636	10,523	3,887
製造業	7,876		22,893	2,845	17,862	15,017
第 3 次 産 業	151,472		266,510	54,152	169,190	115,038
電気・ガス・熱供給・水道業	499		1,126	349	976	627
情報通信業	12,260		36,210	2,567	26,517	23,950
運輸業,郵便業	9,042		12,525	4,348	7,831	3,483
卸売業,小売業	27,002		46,288	9,534	28,820	19,286
金融業,保険業	3,405		14,263	1,717	12,575	10,858
不動産業,物品賃貸業	7,525		12,756	1,825	7,056	5,231
学術研究,専門・技術サービス業	10,160		21,986	1,909	13,735	11,826
宿泊業,飲食サービス業	9,646		16,697	2,555	9,606	7,051
生活関連サービス業,娯楽業	7,208		11,606	2,252	6,650	4,398
教育,学習支援業	11,937		18,588	5,325	11,976	6,651
医療,福祉	31,230		36,751	12,264	17,785	5,521
複合サービス事業	1,059		1,092	515	548	33
サービス業(他に分類されないもの)	12,215		25,296	4,189	17,270	13,081
公務(他に分類されるものを除く)	8,284		11,326	4,803	7,845	3,042
分類不能の産業	9,571		11,462	807	2,698	1,891

注：15歳以上の数値である。

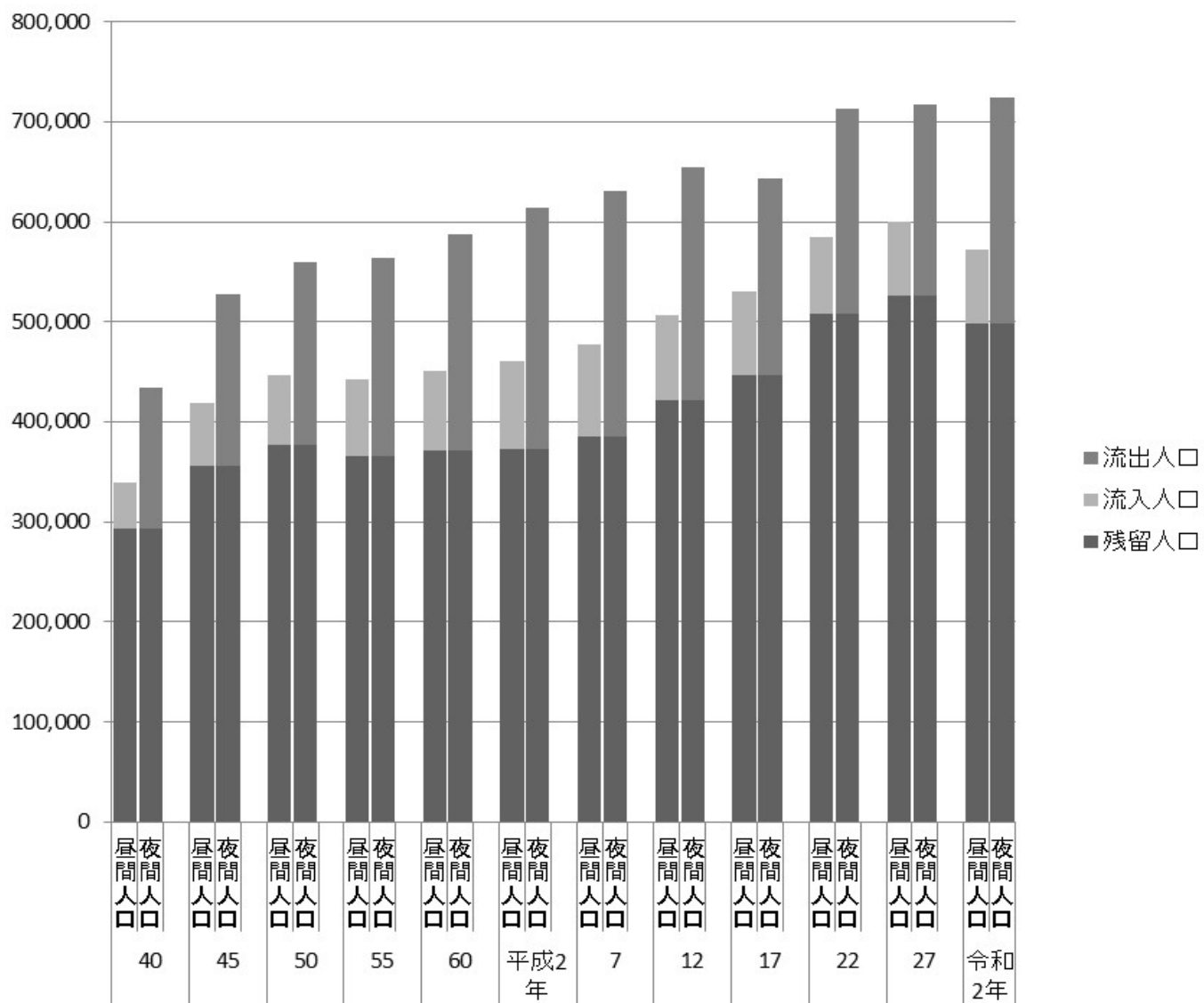
資料：総務省統計局「令和2年国勢調査報告」

図12 昼間人口における就業者数【表23関連】



表24 労働力状態別人口

(令和2年10月1日現在)

労働・就業の状態	総数			15 ~ 64 歳			65 歳以上		
	計	男	女	計	男	女	計	男	女
総数	637,946	304,809	333,137	478,648	236,655	241,993	159,298	68,154	91,144
労働力人口	333,871	178,626	155,245	292,397	153,829	138,568	41,474	24,797	16,677
就業者	321,730	171,697	150,033	281,467	147,800	133,667	40,263	23,897	16,366
主に仕事	265,047	159,568	105,479	237,876	139,772	98,104	27,171	19,796	7,375
家事的ほか仕事	38,499	3,684	34,815	28,199	1,605	26,594	10,300	2,079	8,221
通学のかたわら仕事	8,564	4,046	4,518	8,535	4,030	4,505	29	16	13
休業者	9,620	4,399	5,221	6,857	2,393	4,464	2,763	2,006	757
完全失業者	12,141	6,929	5,212	10,930	6,029	4,901	1,211	900	311
非労働力人口	165,728	55,112	110,616	72,838	22,409	50,429	92,890	32,703	60,187
家事通学その他	67,406	6,202	61,204	34,616	2,028	32,588	32,790	4,174	28,616
その他	29,747	15,252	14,495	29,710	15,236	14,474	37	16	21
不詳	68,575	33,658	34,917	8,512	5,145	3,367	60,063	28,513	31,550

注：15歳以上の数値である。  
資料：総務省統計局「令和2年国勢調査報告」

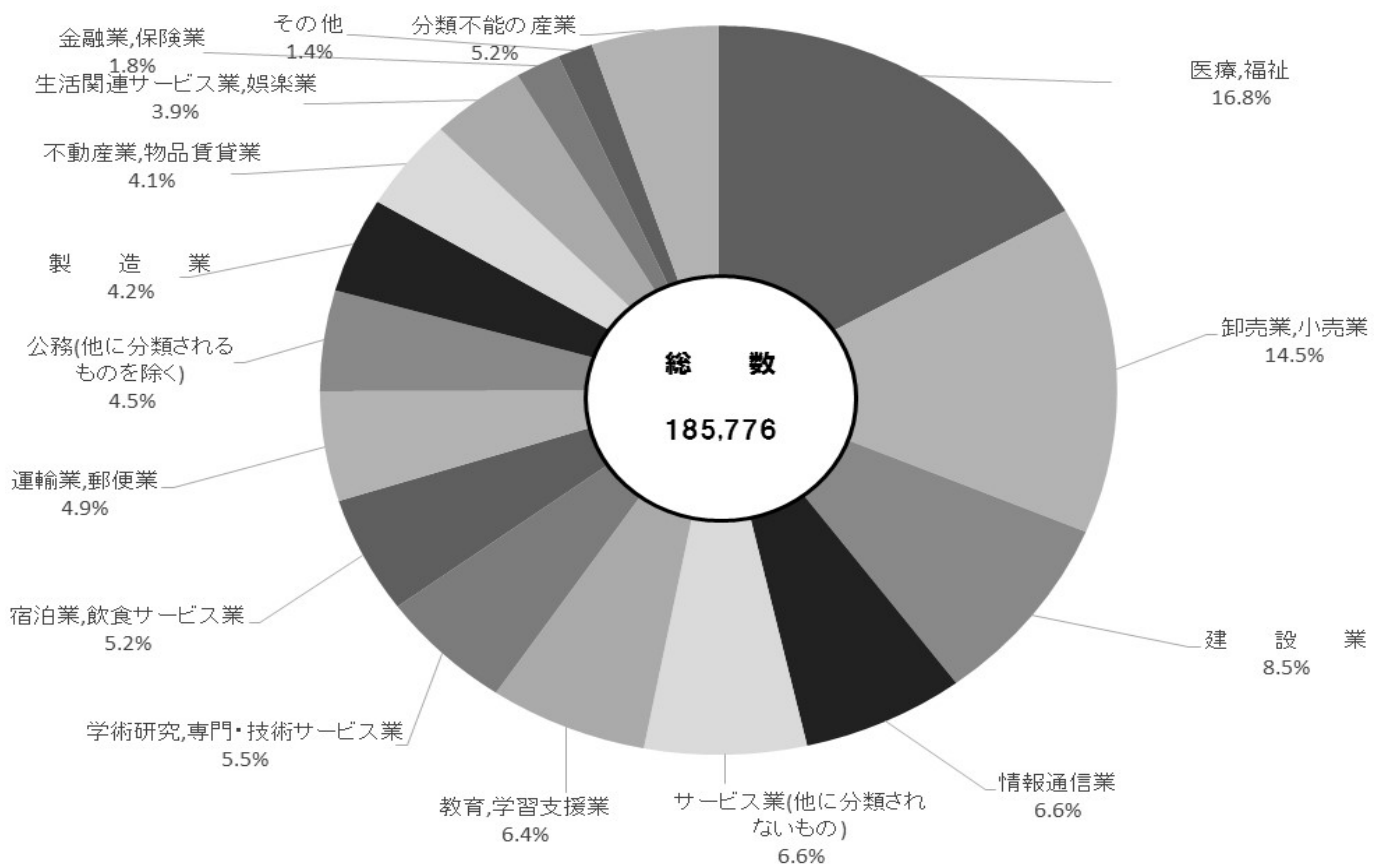
表25 職業別男女別就業者数

(令和2年10月1日現在)

職業大分類	総数*			雇用者			その他		
	計	男	女	計	男	女	計	男	女
総数	321,730	171,697	150,033	261,932	131,655	130,277	53,238	36,481	16,757
A 管理的職業従事者	7,443	6,351	1,092	673	577	96	6,751	5,757	994
B 専門的・技術的職業従事者	78,936	43,919	35,017	62,778	33,064	29,714	15,789	10,661	5,128
C 事務従事者	87,596	34,224	53,372	82,291	32,508	49,783	4,949	1,568	3,381
D 販売従事者	46,282	27,699	18,583	38,955	22,569	16,386	7,066	4,956	2,110
E サービス職業従事者	34,478	11,866	22,612	29,893	9,565	20,328	4,324	2,173	2,151
F 保安職業従事者	6,295	5,617	678	6,116	5,474	642	152	120	32
G 農林漁業従事者	1,111	758	353	312	208	104	797	548	249
H 生産工程従事者	15,932	10,090	5,842	12,008	7,273	4,735	3,817	2,733	1,084
I 輸送・機械運転従事者	6,986	6,697	289	5,516	5,269	247	1,372	1,333	39
J 建設・採掘従事者	10,179	9,810	369	5,662	5,393	269	4,384	4,285	99
K 運搬・清掃・包装等従事者	16,222	9,581	6,641	14,016	7,986	6,030	2,083	1,506	577
L 分類不能の職業	10,270	5,085	5,185	3,712	1,769	1,943	1,754	841	913

注：(1) 15歳以上の数値である。  
(2) 総数\*には、従業上の地位「不詳」を含む。  
(3) その他は、役員、雇人のある業主、雇人のない業主、家族従業者、家庭内職者の合計である。  
資料：総務省統計局「令和2年国勢調査報告」

表26 人口、世帯数および昼間人口の予測

(1) 人口

(各年10月1日時点)

年	人 口		
	計	男	女
令和 7 年	734,631	356,125	378,506
12	731,257	353,970	377,287
17	721,537	348,594	372,943

注：平成27年までの国勢調査結果等を基に東京都が予測した数値である。  
資料：東京都総務局統計部人口統計課「東京都区市町村別人口の予測」(平成29年3月)

(2) 一般世帯数

(各年10月1日時点)

年	総 数	単 独 世 帯	夫 婦 の み の 世 帯	夫 婦 と 子 供 の 世 帯	ひ と り 親 と 子 供 の 世 帯	そ の 他 の 一 般 世 帯
令和 7 年	358,185	154,282	69,606	89,751	28,611	15,935
12	360,673	157,282	72,388	87,421	28,608	14,974
17	361,557	160,730	73,539	84,994	28,503	13,791
22	361,040	163,449	74,617	82,750	27,589	12,635

注：平成27年までの国勢調査結果等を基に東京都が予測した数値である。  
資料：東京都総務局統計部人口統計課「東京都世帯数の予測」(平成31年3月)

(3) 昼間人口

(各年10月1日時点)

年	昼 間 人 口	昼 夜 間 人 口 比 率	流 入 人 口			流 出 人 口		
			計	通 勤 者	通 学 者	計	通 勤 者	通 学 者
令和 7 年	627,728	83.6	85,374	72,998	12,376	208,236	178,984	29,252
12	625,247	83.5	84,398	72,154	12,244	207,630	178,463	29,167
17	616,696	83.5	83,108	71,066	12,042	205,369	176,539	28,830

注：平成27年までの国勢調査結果等を基に東京都が予測した数値である。  
資料：東京都総務局統計部人口統計課「東京都昼間人口の予測」(令和2年3月)

(4) 昼間人口における就業者数

(各年10月1日時点)

産 業 大 分 類	令 和 7 年	令 和 12 年	令 和 17 年
総 数	237,626	236,325	233,033
第 1 次 産 業	959	850	746
A 農 業 , 林 業	959	850	746
B 漁 業	-	-	-
第 2 次 産 業	32,533	31,062	29,543
C 鉱 業 , 採 石 業 , 砂 利 採 取 業	3	3	3
D 建 設 業	21,291	20,028	18,702
E 製 造 業	11,239	11,031	10,838
第 3 次 産 業	204,134	204,413	202,744
F 電 気 ・ ガ ス ・ 熱 供 給 ・ 水 道 業	644	627	606
G 情 報 通 信 業	8,370	8,484	8,545
H 運 輸 業 , 郵 便 業	12,964	12,381	11,731
I 卸 売 業 , 小 売 業	40,713	38,201	35,288
J 金 融 業 , 保 険 業	4,659	4,535	4,380
K 不 動 産 業 , 物 品 賃 貸 業	10,972	10,862	10,694
L 学 術 研 究 , 専 門 ・ 技 術 サ ー ビ ス 業	11,307	11,212	11,065
M 宿 泊 業 , 飲 食 サ ー ビ ス 業	13,814	13,807	13,722
N 生 活 関 連 サ ー ビ ス 業 , 娯 楽 業	9,375	9,155	8,933
O 教 育 , 学 習 支 援 業	14,470	14,144	13,744
P 医 療 , 福 祉	46,397	50,418	53,410
Q 複 合 サ ー ビ ス 事 業	1,510	1,528	1,534
R サ ー ビ ス 業 (他 に 分 類 さ れ な い も の)	16,575	16,761	16,891
S 公 務 (他 に 分 類 さ れ る も の を 除 く)	12,364	12,298	12,201

注：(1) 平成27年までの国勢調査結果等を基に東京都が予測した数値である。  
(2) 産業大分類は、平成25年10月改定の日本標準産業分類による。  
(3) 15歳以上の数値である。  
資料：東京都総務局統計部人口統計課「東京都就業者数の予測」(令和2年10月)  
このほか、30ページに「表14人口予測」(住民基本台帳人口に基づく人口予測)を掲載している。

# 4 経済センサス

経済センサス(事業所・企業の調査)による産業別、町丁別の事業所数など

練馬区勢  
図表

土地  
気象  
人口

国勢調査

経済  
センサス

工業統計  
調査

農業

行財政  
議会

区施設利用  
状況  
区民相談

福祉  
社会保障  
教育

衛生  
環境

土木施設  
みどり

区民の  
暮らし  
関連

警察  
消防  
防災

特別区勢  
一覧

## 経済センサス（基礎調査、活動調査）

### = 調査の沿革 =

従前実施されていた複数の統計調査を統合し、平成21年に創設された。

事業所・企業の基本的構造を明らかにする「基礎調査」と、事業所・企業の経済活動の状況を明らかにする「活動調査」が、それぞれ原則5年ごとに実施されている。

### = 調査の目的 =

「基礎調査」は、事業所の母集団情報を整備するとともに、わが国における事業所および企業の産業、従業者規模等の基本的構造を全国のおよび地域別に明らかにすることを主な目的とする。

「活動調査」は、全産業分野の売上金額や費用などの経理項目を同一時点で網羅的に把握し、わが国における事業所・企業の経済活動を全国のおよび地域別に明らかにすることを主な目的とする。

### = 調査の時期(調査期日) =

「平成28年経済センサス-活動調査」は平成28年6月1日を調査期日として実施された。

「令和元年経済センサス-基礎調査」は、調査期日を令和元年6月から翌2年3月までの10か月間、1期を2か月として5期にわけて実施（甲調査）。

また、地方公共団体の機関に係る事業所については、令和元年6月1日を調査期日として実施した（乙調査）。

### = 調査の対象 =

全国すべての事業所・企業を対象とする。ただし、個人経営の農林漁業、家事サービス業、外国公務に属する事業所は除く。また、「経済センサス-活動調査」においては、国・地方公共団体の事務所も除く。

### = 用語の説明 =

事業所	経済活動が行われている場所ごとの単位で、原則として次の要件を備えるもの。 (1) 一定の場所(1区画)を占めて、単一の経営主体のもとで経済活動が行われていること。 (2) 従業者と設備を有し、物の生産や販売、サービスの提供が継続的に行われていること。
民営事業所	国および地方公共団体の事業所を除く事業所をいう。
出向・派遣従業者のみの事業所	労働者派遣法にいう派遣労働者、在籍出向など出向元に籍がありながら当該事業所で働いている人のみで経済活動が行われている事業所をいう。
個人経営	個人が事業を営んでいる場合をいう。会社や法人組織になっていなければ、共同経営の場合も個人経営に含める。
法人	法律の規定によって法人格を認められているものが事業を営んでいる場合をいう。
法人でない団体	団体であるが法人格をもたないものをいう。例えば、後援会・学会・防犯協会・労働組合（法人格を持たないもの）などが含まれる。
従業者	当該事業所に所属して働いているすべての人をいう。他の会社などの別経営の事業所へ出向・派遣している人も含まれる。
個人業主	個人経営の事業主で、実際にその事業所を営んでいる人をいう。
無給の家族従業者	個人業主の家族で、賃金・給与を受けずに、事業所の仕事を手伝っている人をいう。 家族であっても、実際に雇用者並みの賃金・給与を受けて働いている人は、「常用雇用者」または「臨時雇用者」に含める。
有給役員	法人、団体の役員（常勤、非常勤は問わない）で、役員報酬を受けている人をいう。 重役や理事などであっても、事務職員・労務職員を兼ねて一定の職務に就き、一般職員と同じ給与規則によって給与を受けている人は、「常用雇用者」に含める。
常用雇用者	事業所に常時雇用されている人（期間を定めずに雇用されている人もしくは1か月を超える期間を定めて雇用されている人）をいう。
臨時雇用者	常用雇用者以外の雇用者で、1か月以内の期間を定めて雇用されている人または日々雇用されている人をいう。

## = 産業分類 =

日本標準産業分類に基づき、その事業所の主要な経済活動（第1順位）に着目して、主としての基準で産業分類を決定している。（1事業所1分類）

- ・ 事業所の産業分類は、主な事業の種類（原則として過去1年間の収入額または販売額の多いもの）による。原則として、日本標準産業分類によるが、一部の小分類項目については分割したものの小分類として表している。
- ・ 企業単位の産業分類は、支所を含めた企業全体の主な事業の種類（企業全体の過去1年間の総収入額または総販売額の最も多いもの）による。  
なお、分類区分は、事業所の産業分類区分と同一である。

### < 産業大分類一覧 >

A	農業, 林業
B	漁業
C	鉱業, 採石業, 砂利採取業
D	建設業
E	製造業
F	電気・ガス・熱供給・水道業
G	情報通信業
H	運輸業, 郵便業
I	卸売業, 小売業
J	金融業, 保険業
K	不動産業, 物品賃貸業
L	学術研究, 専門・技術サービス業
M	宿泊業, 飲食サービス業
N	生活関連サービス業, 娯楽業
O	教育, 学習支援業
P	医療, 福祉
Q	複合サービス事業
R	サービス業(他に分類されないもの)
S	公務(他に分類されるものを除く)
T	分類不能の産業

表27 産業中分類別民営事業所数、従業者数および従業者規模別民営事業所数【1/2】  
(平成28年6月1日現在)

産業中分類	総数				従業者規模						
	事業所数	従業者数			1～4人	5～9人	10～19人	20～29人	30人以上	出向・派遣のみ	
		男	女								
A～R 全産業	20,278	172,477	89,643	82,196	12,238	3,834	2,351	804	1,008	43	
A 農業, 林業	22	125	94	31	14	3	5	-	-	-	
01 農 業	22	125	94	31	14	3	5	-	-	-	
02 林 業	-	-	-	-	-	-	-	-	-	-	
B 漁業	-	-	-	-	-	-	-	-	-	-	
03 漁業(水産養殖業を除く)	-	-	-	-	-	-	-	-	-	-	
04 水産養殖業	-	-	-	-	-	-	-	-	-	-	
C 鉱業, 採石業, 砂利採取業	-	-	-	-	-	-	-	-	-	-	
05 鉱業, 採石業, 砂利採取業	-	-	-	-	-	-	-	-	-	-	
D 建設業	2,276	15,552	12,617	2,889	1,325	550	262	69	70	-	
06 総合工事業	755	5,275	4,191	1,070	439	179	82	27	28	-	
07 職別工事業(設備工事業を除く)	855	5,944	4,917	1,024	502	200	105	22	26	-	
08 設備工事業	664	4,324	3,500	795	383	170	75	20	16	-	
E 製造業	805	6,240	3,895	2,340	499	143	91	31	40	1	
09 食料品製造業	60	1,099	516	583	15	13	14	6	12	-	
10 飲料・たばこ・飼料製造業	-	-	-	-	-	-	-	-	-	-	
11 繊維工業	115	459	191	268	95	9	7	4	-	-	
12 木材・木製品製造業(家具を除く)	9	60	36	24	8	-	-	-	1	-	
13 家具・装備品製造業	45	255	174	81	33	5	4	1	2	-	
14 パルプ・紙・紙加工品製造業	39	361	219	142	20	9	5	3	2	-	
15 印刷・同関連業	109	723	504	219	78	9	13	4	5	-	
16 化学工業	15	177	98	74	7	5	-	1	2	-	
17 石油製品・石炭製品製造業	-	-	-	-	-	-	-	-	-	-	
18 プラスチック製品製造業(一定のものを除く)	52	329	189	140	26	16	9	1	-	-	
19 ゴム製品製造業	5	25	13	12	2	3	-	-	-	-	
20 なめし革・同製品・毛皮製造業	7	34	23	11	4	2	1	-	-	-	
21 窯業・土石製品製造業	13	136	105	31	6	3	1	2	1	-	
22 鉄鋼業	4	6	5	1	4	-	-	-	-	-	
23 非鉄金属製造業	11	261	225	36	5	2	2	-	2	-	
24 金属製品製造業	56	334	210	124	37	10	5	3	1	-	
25 はん用機械器具製造業	17	103	71	32	11	3	1	1	1	-	
26 生産用機械器具製造業	31	159	125	34	18	7	3	2	-	1	
27 業務用機械器具製造業	49	607	408	199	24	13	5	1	6	-	
28 電子部品・デバイス・電子回路製造業	17	131	93	38	8	4	4	-	1	-	
29 電気機械器具製造業	37	259	184	75	23	6	5	1	2	-	
30 情報通信機械器具製造業	9	216	173	43	3	2	2	1	1	-	
31 輸送用機械器具製造業	14	84	61	23	7	4	3	-	-	-	
32 その他の製造業	89	419	269	150	63	18	7	-	1	-	
F 電気・ガス・熱供給・水道業	9	264	233	31	1	4	1	1	2	-	
33 電気業	2	196	172	24	-	-	-	-	2	-	
34 ガス業	1	27	26	1	-	-	-	1	-	-	
35 熱供給業	1	9	7	2	-	1	-	-	-	-	
36 水道業	5	32	28	4	1	3	1	-	-	-	
G 情報通信業	357	3,697	2,398	1,277	236	49	35	8	28	1	
37 通信業	8	23	14	8	7	1	-	-	-	-	
38 放送業	7	269	222	47	3	1	1	-	2	-	
39 情報サービス業	135	998	499	492	96	24	7	1	6	1	
40 インターネット付随サービス業	32	105	71	31	28	2	1	1	-	-	
41 映像・音声・文字情報制作業	175	2,302	1,592	699	102	21	26	6	20	-	
H 運輸業, 郵便業	713	11,564	9,852	1,710	491	54	51	36	81	-	
42 鉄道業	22	1,036	1,026	10	1	8	5	-	8	-	
43 道路旅客運送業	489	5,312	4,780	530	447	10	5	2	25	-	
44 道路貨物運送業	176	4,215	3,428	787	31	32	36	32	45	-	
45 水運業	-	-	-	-	-	-	-	-	-	-	
46 航空運輸業	1	13	13	-	-	-	1	-	-	-	
47 倉庫業	6	28	15	13	4	1	1	-	-	-	
48 運輸に附帯するサービス業	17	273	101	172	8	3	3	2	1	-	
49 郵便業(信書便事業を含む)	2	687	489	198	-	-	-	-	2	-	
I 卸売業, 小売業	4,438	39,062	19,611	19,393	2,466	861	700	214	186	11	
50 各種商品卸売業	7	101	88	13	5	-	-	1	1	-	
51 繊維・衣服等卸売業	60	329	153	176	41	11	6	1	1	-	



表27 産業中分類別民営事業所数、従業者数および従業者規模別民営事業所数【2/2】

産業中分類	総数				従業者規模						
	事業所数	従業者数			1~4人	5~9人	10~19人	20~29人	30人以上	出向・派遣のみ	
		男	女								
52 飲食料品卸売業	221	2,210	1,397	813	114	38	35	15	17	2	
53 建築材料、鉱物・金属材料等卸売業	277	1,877	1,295	578	160	57	39	13	7	1	
54 機械器具卸売業	288	2,671	2,013	654	138	83	42	11	14	-	
55 その他の卸売業	323	2,120	1,363	757	203	68	30	11	11	-	
56 各種商品小売業	8	930	295	635	-	1	1	-	6	-	
57 織物・衣服・身の回り品小売業	373	1,850	477	1,373	260	77	21	3	8	4	
58 飲食料品小売業	1,097	14,118	6,066	8,050	504	159	271	86	76	1	
59 機械器具小売業	446	2,981	2,187	789	289	65	59	19	13	1	
60 その他の小売業	1,184	7,975	3,416	4,516	644	282	188	49	19	2	
61 無店舗小売業	152	1,869	843	1,026	107	20	8	4	13	-	
J 金融業、保険業	229	3,613	1,276	2,331	87	21	55	33	31	2	
62 銀行業	45	1,243	399	844	-	-	12	16	16	1	
63 協同組織金融業	31	562	356	206	-	3	18	5	5	-	
64 貸金業、クレジットカード業等 非預金信用機関	19	80	60	20	13	3	2	-	-	1	
65 金融商品取引業、商品先物取引業	16	101	54	47	10	2	3	1	-	-	
66 補助的金融業等	2	11	7	4	1	-	1	-	-	-	
67 保険業 (保険媒介代理業、保険サービス業を含む)	116	1,616	400	1,210	63	13	19	11	10	-	
K 不動産業、物品賃貸業	1,904	6,753	4,071	2,639	1,582	228	61	15	12	6	
68 不動産取引業	428	2,264	1,555	709	291	100	30	4	2	1	
69 不動産賃貸業・管理業	1,391	3,829	2,041	1,745	1,247	109	16	6	8	5	
70 物品賃貸業	85	660	475	185	44	19	15	5	2	-	
L 学術研究、専門・技術サービス業	884	3,919	2,478	1,427	696	124	43	7	14	-	
71 学術・開発研究機関	8	229	141	88	6	-	-	-	2	-	
72 専門サービス業(他に分類されないもの)	478	1,673	999	663	388	65	19	1	5	-	
73 広告業	28	75	52	23	25	2	1	-	-	-	
74 技術サービス業(他に分類されないもの)	369	1,941	1,285	653	276	57	23	6	7	-	
M 宿泊業、飲食サービス業	2,399	18,757	8,457	10,046	1,388	473	302	108	125	3	
75 宿泊業	35	543	210	333	18	8	4	3	2	-	
76 飲食店	2,121	15,660	7,209	8,405	1,294	376	244	92	112	3	
77 持ち帰り・配達飲食サービス業	241	2,542	1,026	1,308	75	89	53	13	11	-	
N 生活関連サービス業、娯楽業	1,979	9,195	4,166	5,016	1,525	273	108	29	35	9	
78 洗濯・理容・美容・浴場業	1,467	4,731	1,855	2,872	1,224	179	45	7	7	5	
79 その他の生活関連サービス業	265	947	424	523	211	34	13	3	3	1	
80 娯楽業	247	3,517	1,887	1,621	90	60	50	19	25	3	
O 教育、学習支援業	885	8,683	3,982	4,689	518	158	100	47	57	5	
81 学校教育	61	3,042	1,484	1,558	7	2	16	17	19	-	
82 その他の教育、学習支援業	824	5,641	2,498	3,131	511	156	84	30	38	5	
P 医療、福祉	2,433	33,922	9,479	24,307	880	678	457	162	253	3	
83 医療業	1,526	14,983	4,958	10,019	759	478	203	36	48	2	
84 保健衛生	8	288	70	218	2	2	-	-	4	-	
85 社会保険・社会福祉・介護事業	896	18,636	4,443	14,063	117	197	254	126	201	1	
Q 複合サービス事業	65	1,153	675	478	3	51	8	-	3	-	
86 郵便局	61	1,025	600	425	2	51	6	-	2	-	
87 協同組合(他に分類されないもの)	4	128	75	53	1	-	2	-	1	-	
R サービス業(他に分類されないもの)	880	9,978	6,359	3,592	527	164	72	44	71	2	
88 廃棄物処理業	35	1,041	932	109	12	5	3	4	11	-	
89 自動車整備業	97	398	312	86	69	21	4	3	-	-	
90 機械等修理業(別掲を除く)	97	505	412	91	65	20	9	1	2	-	
91 職業紹介・労働者派遣業	30	921	374	547	19	4	2	1	4	-	
92 その他の事業サービス業	377	5,964	3,694	2,245	188	64	41	32	50	2	
93 政治・経済・文化団体	67	372	197	175	45	14	4	2	2	-	
94 宗教	165	703	392	311	123	31	8	1	2	-	
95 その他のサービス業	8	43	23	20	4	4	-	-	-	-	

注：(1) 従業者数の総数には、男女別不詳を含む。  
 (2) 産業大分類ごとの計には、その大分類内で中分類に格付できない事業所を含む。  
 資料：総務省統計局「平成28年経済センサス-活動調査集計結果」

表28 町丁別・産業大分類別民営事業所数および従業者数【1/8】

町 丁 名	総 数		A 農 業 , 林 業		B 漁 業		C 鉱 業 , 採 石 業 , 砂 利 採 取 業		D 建 設 業	
	事業所数	従業者数	事業所数	従業者数	事業所数	従業者数	事業所数	従業者数	事業所数	従業者数
総 数	20,278	172,477	22	125	-	-	-	-	2,276	15,552
旭 丘	337	4,028	-	-	-	-	-	-	8	47
1 丁目	279	2,927	-	-	-	-	-	-	8	47
2 丁目	58	1,101	-	-	-	-	-	-	-	-
小 竹 町	196	1,979	-	-	-	-	-	-	11	98
1 丁目	115	863	-	-	-	-	-	-	5	34
2 丁目	81	1,116	-	-	-	-	-	-	6	64
栄 町	364	2,356	-	-	-	-	-	-	5	32
羽 沢	147	1,179	-	-	-	-	-	-	10	94
1 丁目	36	244	-	-	-	-	-	-	4	48
2 丁目	57	475	-	-	-	-	-	-	4	38
3 丁目	54	460	-	-	-	-	-	-	2	8
豊 玉 上	242	2,287	-	-	-	-	-	-	19	102
1 丁目	87	1,242	-	-	-	-	-	-	4	13
2 丁目	155	1,045	-	-	-	-	-	-	15	89
豊 玉 中	257	1,810	1	14	-	-	-	-	40	397
1 丁目	53	476	-	-	-	-	-	-	12	171
2 丁目	100	597	1	14	-	-	-	-	11	90
3 丁目	89	553	-	-	-	-	-	-	14	98
4 丁目	15	184	-	-	-	-	-	-	3	38
豊 玉 南	149	2,789	-	-	-	-	-	-	19	190
1 丁目	38	413	-	-	-	-	-	-	8	110
2 丁目	61	901	-	-	-	-	-	-	6	56
3 丁目	50	1,475	-	-	-	-	-	-	5	24
豊 玉 北	946	10,234	-	-	-	-	-	-	55	699
1 丁目	67	756	-	-	-	-	-	-	1	23
2 丁目	43	630	-	-	-	-	-	-	1	6
3 丁目	71	1,241	-	-	-	-	-	-	13	178
4 丁目	154	1,374	-	-	-	-	-	-	17	182
5 丁目	446	4,242	-	-	-	-	-	-	18	283
6 丁目	165	1,991	-	-	-	-	-	-	5	27
中 村	206	1,423	-	-	-	-	-	-	33	176
1 丁目	72	366	-	-	-	-	-	-	10	50
2 丁目	48	307	-	-	-	-	-	-	15	81
3 丁目	86	750	-	-	-	-	-	-	8	45
中 村 南	128	1,286	-	-	-	-	-	-	11	64
1 丁目	33	195	-	-	-	-	-	-	4	33
2 丁目	42	588	-	-	-	-	-	-	3	7
3 丁目	53	503	-	-	-	-	-	-	4	24
中 村 北	368	3,152	1	10	-	-	-	-	23	175
1 丁目	65	688	-	-	-	-	-	-	3	10
2 丁目	66	765	1	10	-	-	-	-	11	102
3 丁目	133	907	-	-	-	-	-	-	4	23
4 丁目	104	792	-	-	-	-	-	-	5	40
桜 台	569	3,785	1	3	-	-	-	-	37	181
1 丁目	178	1,050	-	-	-	-	-	-	5	34
2 丁目	117	691	-	-	-	-	-	-	12	47
3 丁目	84	1,150	-	-	-	-	-	-	6	24
4 丁目	109	535	-	-	-	-	-	-	7	20
5 丁目	52	170	1	3	-	-	-	-	4	20
6 丁目	29	189	-	-	-	-	-	-	3	36
練 馬	740	6,034	-	-	-	-	-	-	27	170
1 丁目	432	3,874	-	-	-	-	-	-	9	79
2 丁目	66	256	-	-	-	-	-	-	4	19
3 丁目	90	538	-	-	-	-	-	-	8	47
4 丁目	152	1,366	-	-	-	-	-	-	6	25
向 山	170	1,557	-	-	-	-	-	-	27	232
1 丁目	49	459	-	-	-	-	-	-	5	24
2 丁目	28	175	-	-	-	-	-	-	1	5
3 丁目	27	516	-	-	-	-	-	-	2	49
4 丁目	66	407	-	-	-	-	-	-	19	154

資料：総務省統計局「平成28年経済センサス-活動調査集計結果」

(平成28年6月1日現在)

E 製 造 業		F 電 気 ・ ガ ス ・ 熱 供 給 ・ 水 道 業		G 情 報 通 信 業		H 運 輸 業 ， 郵 便 業		I 卸 売 業 ， 小 売 業		町 丁 名
事業所数	従業者数	事業所数	従業者数	事業所数	従業者数	事業所数	従業者数	事業所数	従業者数	
805	6,240	9	264	357	3,697	713	11,564	4,438	39,062	総 数
11	68	-	-	9	83	8	49	77	1,290	旭 丘
10	65	-	-	8	78	7	48	66	1,216	1 丁目
1	3	-	-	1	5	1	1	11	74	2 丁目
7	77	-	-	6	59	5	508	43	326	小 竹 町
3	61	-	-	1	1	2	3	28	210	1 丁目
4	16	-	-	5	58	3	505	15	116	2 丁目
3	43	-	-	-	-	2	3	98	514	栄 町
12	74	-	-	6	23	9	78	26	218	羽 沢
-	-	-	-	1	5	2	15	3	21	1 丁目
2	7	-	-	3	14	5	7	13	81	2 丁目
10	67	-	-	2	4	2	56	10	116	3 丁目
10	65	-	-	7	126	3	75	55	440	豊 玉 上
4	45	-	-	3	89	-	-	23	155	1 丁目
6	20	-	-	4	37	3	75	32	285	2 丁目
15	72	-	-	4	40	3	9	66	618	豊 玉 中
2	5	-	-	1	4	1	1	15	103	1 丁目
8	55	-	-	-	-	-	-	31	250	2 丁目
4	11	-	-	3	36	1	7	17	209	3 丁目
1	1	-	-	-	-	1	1	3	56	4 丁目
11	200	-	-	1	2	10	1,008	36	467	豊 玉 南
2	19	-	-	-	-	1	25	8	103	1 丁目
5	21	-	-	1	2	5	332	18	211	2 丁目
4	160	-	-	-	-	4	651	10	153	3 丁目
30	314	1	11	28	913	11	502	176	1,971	豊 玉 北
9	60	-	-	-	-	2	9	18	246	1 丁目
4	62	-	-	2	48	-	-	17	412	2 丁目
7	112	-	-	6	625	1	27	14	131	3 丁目
8	42	1	11	6	21	4	120	28	210	4 丁目
1	2	-	-	13	210	-	-	71	571	5 丁目
1	36	-	-	1	9	4	346	28	401	6 丁目
7	43	-	-	4	9	10	55	39	222	中 村
-	-	-	-	-	-	2	3	19	85	1 丁目
4	37	-	-	1	2	3	42	5	18	2 丁目
3	6	-	-	3	7	5	10	15	119	3 丁目
7	36	-	-	-	-	3	321	21	168	中 村 南
3	8	-	-	-	-	1	1	8	48	1 丁目
4	28	-	-	-	-	2	320	6	57	2 丁目
-	-	-	-	-	-	-	-	7	63	3 丁目
8	72	2	196	6	79	5	107	86	820	中 村 北
5	56	2	196	1	3	1	13	13	116	1 丁目
1	3	-	-	2	29	2	37	15	283	2 丁目
1	4	-	-	2	15	-	-	36	250	3 丁目
1	9	-	-	1	32	2	57	22	171	4 丁目
13	61	-	-	10	55	6	423	115	944	桜 台
4	9	-	-	3	36	3	11	36	347	1 丁目
3	5	-	-	3	7	1	2	22	111	2 丁目
1	2	-	-	2	5	2	410	15	257	3 丁目
-	-	-	-	1	5	-	-	29	149	4 丁目
2	3	-	-	1	2	-	-	6	30	5 丁目
3	42	-	-	-	-	-	-	7	50	6 丁目
10	97	-	-	15	40	9	93	171	1,632	練 馬
5	52	-	-	6	15	3	63	103	1,262	1 丁目
2	5	-	-	2	10	3	3	19	43	2 丁目
1	17	-	-	2	4	1	18	24	131	3 丁目
2	23	-	-	5	11	2	9	25	196	4 丁目
7	28	-	-	4	9	4	37	35	354	向 山
1	1	-	-	1	1	1	17	8	131	1 丁目
2	12	-	-	1	2	-	-	7	47	2 丁目
1	10	-	-	1	1	1	17	5	9	3 丁目
3	5	-	-	1	5	2	3	15	167	4 丁目

表28 町丁別・産業大分類別民営事業所数および従業者数【2/8】

町 丁 名	J 金融業，保険業		K 不動産業， 物品賃貸業		L 学術研究，専門・ 技術サービス業		M 宿泊業， 飲食サービス業		N 生活関連サービス 業，娯楽業	
	事業所数	従業者数	事業所数	従業者数	事業所数	従業者数	事業所数	従業者数	事業所数	従業者数
	総 数	229	3,613	1,904	6,753	884	3,919	2,399	18,757	1,979
旭 丘	7	129	34	109	15	76	71	409	41	240
1丁目	6	102	22	84	14	74	66	380	35	225
2丁目	1	27	12	25	1	2	5	29	6	15
小 竹 町	-	-	24	78	2	6	21	196	28	131
1丁目	-	-	11	29	1	1	15	69	20	112
2丁目	-	-	13	49	1	5	6	127	8	19
栄 町	4	41	31	108	9	60	107	493	52	646
羽 沢	-	-	20	132	12	117	13	64	6	11
1丁目	-	-	5	12	4	20	5	14	1	1
2丁目	-	-	7	15	7	94	4	42	2	3
3丁目	-	-	8	105	1	3	4	8	3	7
豊 玉 上	5	104	34	111	15	65	26	125	17	55
1丁目	-	-	16	45	7	19	10	76	5	16
2丁目	5	104	18	66	8	46	16	49	12	39
豊 玉 中	2	3	23	52	9	21	25	77	22	59
1丁目	-	-	3	13	1	1	4	12	5	15
2丁目	1	2	14	27	4	14	9	22	4	9
3丁目	1	1	5	10	4	6	11	30	12	29
4丁目	-	-	1	2	-	-	1	13	1	6
豊 玉 南	1	3	11	35	7	203	12	201	9	61
1丁目	-	-	3	11	2	17	2	3	4	7
2丁目	-	-	3	4	3	12	6	81	2	37
3丁目	1	3	5	20	2	174	4	117	3	17
豊 玉 北	26	520	80	437	50	224	205	1,517	76	282
1丁目	-	-	2	10	1	3	5	84	6	20
2丁目	-	-	4	12	-	-	7	27	3	14
3丁目	-	-	7	17	3	8	6	68	2	10
4丁目	3	32	11	47	6	18	19	94	13	35
5丁目	19	397	35	253	25	94	142	1,066	34	139
6丁目	4	91	21	98	15	101	26	178	18	64
中 村	-	-	21	65	12	28	16	214	13	27
1丁目	-	-	10	37	5	8	2	64	7	14
2丁目	-	-	2	3	4	8	4	69	-	-
3丁目	-	-	9	25	3	12	10	81	6	13
中 村 南	1	3	20	45	7	37	13	96	12	82
1丁目	-	-	4	12	1	1	3	26	4	46
2丁目	-	-	8	16	3	29	4	15	2	4
3丁目	1	3	8	17	3	7	6	55	6	32
中 村 北	5	101	41	119	20	87	48	423	34	134
1丁目	-	-	5	12	12	56	5	61	3	10
2丁目	-	-	8	30	-	-	2	10	4	11
3丁目	5	101	13	37	2	4	25	235	16	73
4丁目	-	-	15	40	6	27	16	117	11	40
桜 台	4	56	74	201	33	122	71	283	75	247
1丁目	2	35	18	52	8	21	43	196	28	73
2丁目	-	-	12	19	11	26	7	18	13	28
3丁目	1	12	16	33	4	36	4	27	10	79
4丁目	1	9	8	48	2	16	13	27	20	58
5丁目	-	-	14	34	7	20	2	5	3	7
6丁目	-	-	6	15	1	3	2	10	1	2
練 馬	11	129	70	314	38	109	135	1,092	91	451
1丁目	5	55	48	248	17	52	81	709	55	289
2丁目	1	4	2	10	3	14	12	25	3	5
3丁目	3	57	8	26	8	16	5	93	18	52
4丁目	2	13	12	30	10	27	37	265	15	105
向 山	-	-	20	54	11	29	9	73	14	295
1丁目	-	-	9	29	1	1	4	16	5	19
2丁目	-	-	4	6	3	4	1	32	-	-
3丁目	-	-	2	8	2	7	3	22	5	270
4丁目	-	-	5	11	5	17	1	3	4	6

O 教育，学習支援業		P 医療，福祉		Q 複合サービス事業		R サービス業 (他に分類されないもの)		町 丁 名
事業所数	従業者数	事業所数	従業者数	事業所数	従業者数	事業所数	従業者数	
885	8,683	2,433	33,922	65	1,153	880	9,978	総 数
13	817	28	622	1	7	14	82	旭 丘
8	48	20	531	1	7	8	22	1丁目
5	769	8	91	-	-	6	60	2丁目
8	84	30	198	1	5	10	213	小 竹 町
3	11	21	132	-	-	5	200	1丁目
5	73	9	66	1	5	5	13	2丁目
8	55	35	330	-	-	10	31	栄 町
9	57	15	266	-	-	9	45	羽 沢
2	21	8	83	-	-	1	4	1丁目
3	3	6	167	-	-	1	4	2丁目
4	33	1	16	-	-	7	37	3丁目
12	762	21	141	1	7	17	109	豊 玉 上
5	734	8	36	-	-	2	14	1丁目
7	28	13	105	1	7	15	95	2丁目
11	28	26	367	2	10	8	43	豊 玉 中
3	5	3	121	1	6	2	19	1丁目
3	3	9	95	1	4	4	12	2丁目
5	20	10	84	-	-	2	12	3丁目
-	-	4	67	-	-	-	-	4丁目
4	15	13	305	-	-	15	99	豊 玉 南
2	11	3	104	-	-	3	3	1丁目
1	2	3	91	-	-	8	52	2丁目
1	2	7	110	-	-	4	44	3丁目
39	375	123	1,708	-	-	46	761	豊 玉 北
7	36	11	205	-	-	5	60	1丁目
-	-	3	40	-	-	2	9	2丁目
4	12	4	44	-	-	4	9	3丁目
3	42	24	192	-	-	11	328	4丁目
22	251	54	869	-	-	12	107	5丁目
3	34	27	358	-	-	12	248	6丁目
12	44	26	426	1	12	12	102	中 村
6	25	7	63	-	-	4	17	1丁目
1	2	4	19	1	12	4	14	2丁目
5	17	15	344	-	-	4	71	3丁目
8	33	13	207	-	-	12	194	中 村 南
1	6	2	10	-	-	2	4	1丁目
1	11	4	36	-	-	5	65	2丁目
6	16	7	161	-	-	5	125	3丁目
19	212	50	427	1	9	19	181	中 村 北
1	5	7	69	-	-	7	81	1丁目
3	8	9	150	-	-	8	92	2丁目
6	36	20	118	1	9	2	2	3丁目
9	163	14	90	-	-	2	6	4丁目
20	134	87	932	1	6	22	137	桜 台
2	3	21	204	-	-	5	29	1丁目
3	9	25	385	1	6	4	28	2丁目
3	44	14	157	-	-	6	64	3丁目
5	42	23	161	-	-	-	-	4丁目
4	14	3	21	-	-	5	11	5丁目
3	22	1	4	-	-	2	5	6丁目
36	187	86	1,021	3	15	38	684	練 馬
27	158	53	718	1	4	19	170	1丁目
3	4	9	91	1	6	2	17	2丁目
4	21	7	52	-	-	1	4	3丁目
2	4	17	160	1	5	16	493	4丁目
11	90	21	333	-	-	7	23	向 山
2	45	10	165	-	-	2	10	1丁目
4	33	3	27	-	-	2	7	2丁目
-	-	4	122	-	-	1	1	3丁目
5	12	4	19	-	-	2	5	4丁目



E 製 造 業		F 電 気 ・ ガ ス ・ 熱 供 給 ・ 水 道 業		G 情 報 通 信 業		H 運 輸 業 ， 郵 便 業		I 卸 売 業 ， 小 売 業		町 丁 名
事業所数	従業者数	事業所数	従業者数	事業所数	従業者数	事業所数	従業者数	事業所数	従業者数	
37	498	-	-	14	81	14	289	150	1,125	貫 井
10	73	-	-	5	10	1	2	29	230	1 丁目
7	53	-	-	1	4	4	188	28	144	2 丁目
5	73	-	-	2	5	4	13	53	396	3 丁目
6	198	-	-	5	56	2	59	20	188	4 丁目
9	101	-	-	1	6	3	27	20	167	5 丁目
8	78	1	27	2	3	7	218	24	266	錦
3	15	-	-	2	3	3	110	11	53	1 丁目
5	63	1	27	-	-	4	108	13	213	2 丁目
27	205	1	5	8	19	12	59	87	635	氷 川 台
-	-	-	-	1	5	-	-	1	63	1 丁目
7	30	-	-	-	-	3	11	7	22	2 丁目
12	139	1	5	1	4	5	43	35	340	3 丁目
8	36	-	-	6	10	4	5	44	210	4 丁目
21	111	-	-	1	2	11	100	87	650	平 和 台
7	39	-	-	1	2	4	41	16	107	1 丁目
4	17	-	-	-	-	4	11	24	80	2 丁目
4	35	-	-	-	-	2	32	26	234	3 丁目
6	20	-	-	-	-	1	16	21	229	4 丁目
17	70	-	-	9	24	9	90	86	750	早 宮
4	8	-	-	1	3	2	2	20	71	1 丁目
3	7	-	-	1	6	2	16	28	405	2 丁目
4	12	-	-	4	10	4	55	25	179	3 丁目
6	43	-	-	3	5	1	17	13	95	4 丁目
33	96	-	-	9	41	19	70	158	1,334	春 日 町
9	25	-	-	1	1	1	1	21	249	1 丁目
6	12	-	-	3	28	4	4	30	360	2 丁目
2	5	-	-	1	2	4	15	23	155	3 丁目
9	37	-	-	2	3	7	43	23	111	4 丁目
4	9	-	-	1	2	2	3	27	221	5 丁目
3	8	-	-	1	5	1	4	34	238	6 丁目
34	306	-	-	6	460	21	450	134	1,279	高 松
1	3	-	-	-	-	1	4	10	121	1 丁目
6	84	-	-	1	2	5	24	13	114	2 丁目
5	43	-	-	-	-	5	137	23	215	3 丁目
9	34	-	-	-	-	6	234	20	119	4 丁目
4	77	-	-	5	458	3	40	26	355	5 丁目
9	65	-	-	-	-	1	11	42	355	6 丁目
65	594	-	-	7	21	25	420	202	1,688	北 町
11	186	-	-	2	10	5	148	53	315	1 丁目
6	46	-	-	2	3	5	70	55	327	2 丁目
21	208	-	-	2	6	4	166	27	177	3 丁目
-	-	-	-	-	-	-	-	4	43	4 丁目
10	105	-	-	-	-	1	1	8	29	5 丁目
6	13	-	-	-	-	4	10	18	583	6 丁目
4	20	-	-	1	2	-	-	14	109	7 丁目
7	16	-	-	-	-	6	25	23	105	8 丁目
44	161	1	5	4	12	20	169	173	1,191	田 柄
13	39	-	-	-	-	7	97	32	117	1 丁目
8	32	1	5	3	10	3	42	52	332	2 丁目
15	72	-	-	-	-	6	21	31	209	3 丁目
5	13	-	-	1	2	1	1	31	318	4 丁目
3	5	-	-	-	-	3	8	27	215	5 丁目
2	14	1	9	15	25	46	418	125	1,642	光 が 丘
-	-	-	-	2	3	5	9	-	-	1 丁目
1	6	-	-	3	6	10	376	4	57	2 丁目
-	-	-	-	3	4	20	21	10	88	3 丁目
-	-	-	-	-	-	-	-	2	16	4 丁目
1	8	1	9	2	4	5	5	106	1,475	5 丁目
-	-	-	-	3	5	-	-	-	-	6 丁目
-	-	-	-	2	3	6	7	3	6	7 丁目

表28 町丁別・産業大分類別民営事業所数および従業者数【4/8】

町 丁 名	J 金融業，保険業		K 不動産業， 物品賃貸業		L 学術研究，専門・ 技術サービス業		M 宿泊業， 飲食サービス業		N 生活関連サービス 業，娯楽業	
	事業所数	従業者数	事業所数	従業者数	事業所数	従業者数	事業所数	従業者数	事業所数	従業者数
	貫 井	6	72	85	221	25	79	80	484	98
1丁目	3	7	16	43	4	9	19	79	32	95
2丁目	1	2	15	45	7	38	22	173	18	52
3丁目	2	63	35	91	4	11	29	211	35	188
4丁目	-	-	14	30	7	14	5	11	8	29
5丁目	-	-	5	12	3	7	5	10	5	12
錦	-	-	6	8	2	5	14	116	10	26
1丁目	-	-	3	4	1	2	6	15	4	5
2丁目	-	-	3	4	1	3	8	101	6	21
氷 川 台	5	35	54	146	16	158	36	322	34	150
1丁目	-	-	3	9	-	-	-	-	2	12
2丁目	-	-	4	7	2	2	3	16	2	5
3丁目	1	10	30	90	4	84	22	238	16	58
4丁目	4	25	17	40	10	72	11	68	14	75
平 和 台	3	17	26	136	4	7	20	128	21	101
1丁目	-	-	8	80	-	-	2	3	3	10
2丁目	-	-	5	18	3	4	3	29	9	39
3丁目	2	16	8	22	1	3	6	25	3	23
4丁目	1	1	5	16	-	-	9	71	6	29
早 宮	6	86	39	144	29	73	35	363	46	197
1丁目	2	1	11	38	9	18	10	60	9	22
2丁目	3	84	12	66	6	24	17	249	20	114
3丁目	-	-	10	29	9	21	2	2	11	43
4丁目	1	1	6	11	5	10	6	52	6	18
春 日 町	6	61	71	187	34	133	50	381	58	169
1丁目	3	35	14	30	10	28	5	15	5	12
2丁目	1	8	8	45	1	4	9	86	11	31
3丁目	-	-	7	22	5	16	9	107	18	58
4丁目	1	17	5	15	1	19	12	32	7	13
5丁目	-	-	19	37	7	26	3	31	8	17
6丁目	1	1	18	38	10	40	12	110	9	38
高 松	9	526	38	143	18	267	51	1,084	32	190
1丁目	-	-	5	14	4	26	5	14	3	6
2丁目	-	-	3	23	-	-	9	114	5	27
3丁目	1	4	8	33	-	-	1	2	2	12
4丁目	1	3	4	10	5	16	10	241	9	31
5丁目	6	505	7	20	6	219	12	526	6	104
6丁目	1	14	11	43	3	6	14	187	7	10
北 町	5	36	75	351	20	50	153	701	98	383
1丁目	3	18	21	48	3	8	13	37	15	46
2丁目	-	-	25	125	7	24	105	476	43	188
3丁目	1	17	6	9	1	1	6	29	4	39
4丁目	-	-	-	-	-	-	1	5	2	3
5丁目	-	-	7	16	3	6	1	2	2	2
6丁目	-	-	3	124	2	5	12	113	13	62
7丁目	-	-	3	10	2	3	4	11	4	8
8丁目	1	1	10	19	2	3	11	28	15	35
田 柄	5	66	76	205	32	150	74	462	80	287
1丁目	-	-	12	24	2	8	16	42	16	33
2丁目	2	49	27	86	9	51	28	157	31	114
3丁目	2	11	5	10	5	27	10	113	9	29
4丁目	-	-	20	52	6	13	8	63	8	66
5丁目	1	6	12	33	10	51	12	87	16	45
光 が 丘	10	152	9	60	23	62	43	807	33	322
1丁目	-	-	-	-	1	5	-	-	1	1
2丁目	1	25	1	9	1	1	13	252	2	8
3丁目	1	23	1	1	11	29	2	20	9	43
4丁目	-	-	1	6	-	-	1	18	2	84
5丁目	8	104	3	39	2	10	24	495	19	186
6丁目	-	-	-	-	1	1	2	9	-	-
7丁目	-	-	3	5	7	16	1	13	-	-



O 教育，学 習 支 援 業		P 医 療 ， 福 祉		Q 複 合 サ ー ビ ス 事 業		R サ ー ビ ス 業 (他に分類されないもの)		町 丁 名
事業所数	従業者数	事業所数	従業者数	事業所数	従業者数	事業所数	従業者数	
22	177	98	937	1	6	26	267	貫 井
7	57	28	321	-	-	2	9	1 丁目
3	18	18	212	-	-	3	9	2 丁目
8	32	39	278	-	-	8	79	3 丁目
2	44	9	115	-	-	6	86	4 丁目
2	26	4	11	1	6	7	84	5 丁目
6	12	18	283	-	-	5	49	錦
6	12	8	124	-	-	1	7	1 丁目
-	-	10	159	-	-	4	42	2 丁目
14	93	33	340	1	7	18	330	氷 川 台
-	-	-	-	-	-	1	6	1 丁目
-	-	3	83	-	-	3	7	2 丁目
7	69	16	145	-	-	9	284	3 丁目
7	24	14	112	1	7	5	33	4 丁目
17	77	36	646	2	15	13	69	平 和 台
4	32	7	185	1	9	4	24	1 丁目
2	2	8	169	-	-	3	10	2 丁目
7	30	5	51	-	-	3	11	3 丁目
4	13	16	241	1	6	3	24	4 丁目
18	132	52	722	2	18	18	155	早 宮
2	5	11	117	-	-	8	18	1 丁目
11	119	22	381	-	-	6	93	2 丁目
3	6	12	143	2	18	1	4	3 丁目
2	2	7	81	-	-	3	40	4 丁目
23	251	90	1,074	3	21	25	97	春 日 町
4	8	8	125	1	6	2	4	1 丁目
-	-	9	83	1	6	10	44	2 丁目
9	46	22	261	-	-	4	11	3 丁目
3	129	13	191	-	-	5	26	4 丁目
3	46	16	207	-	-	3	11	5 丁目
4	22	22	207	1	9	1	1	6 丁目
22	235	53	877	3	118	41	467	高 松
3	61	5	125	-	-	6	15	1 丁目
1	4	9	256	-	-	2	42	2 丁目
1	1	6	101	1	9	6	13	3 丁目
8	83	9	51	-	-	11	99	4 丁目
7	59	12	116	1	103	9	195	5 丁目
2	27	12	228	1	6	7	103	6 丁目
23	119	93	1,167	1	8	41	319	北 町
3	12	18	136	1	8	5	21	1 丁目
9	34	31	249	-	-	8	67	2 丁目
5	36	11	299	-	-	8	29	3 丁目
-	-	1	3	-	-	-	-	4 丁目
-	-	1	27	-	-	4	43	5 丁目
1	6	8	75	-	-	4	4	6 丁目
5	31	6	136	-	-	7	140	7 丁目
-	-	17	242	-	-	5	15	8 丁目
51	329	100	1,091	3	20	22	157	田 柄
7	26	17	131	1	7	3	13	1 丁目
11	112	28	290	1	7	10	97	2 丁目
6	19	11	98	1	6	2	7	3 丁目
10	17	20	290	-	-	3	12	4 丁目
17	155	24	282	-	-	4	28	5 丁目
12	219	50	1,819	1	7	17	189	光 が 丘
-	-	3	62	-	-	-	-	1 丁目
1	9	13	1,203	-	-	2	5	2 丁目
4	16	12	174	-	-	2	5	3 丁目
1	73	-	-	-	-	-	-	4 丁目
4	24	13	176	1	7	8	142	5 丁目
1	3	2	45	-	-	2	29	6 丁目
1	94	7	159	-	-	3	8	7 丁目



E 製 造 業		F 電 気 ・ ガ ス ・ 熱 供 給 ・ 水 道 業		G 情 報 通 信 業		H 運 輸 業 ， 郵 便 業		I 卸 売 業 ， 小 売 業		町 丁 名
事業所数	従業者数	事業所数	従業者数	事業所数	従業者数	事業所数	従業者数	事業所数	従業者数	
25	238	-	-	7	15	8	159	54	673	旭 町
12	40	-	-	3	8	7	154	34	403	1 丁目
8	33	-	-	1	1	1	5	10	45	2 丁目
5	165	-	-	3	6	-	-	10	225	3 丁目
36	114	-	-	3	7	40	137	77	766	土 支 田
11	46	-	-	1	1	8	32	19	179	1 丁目
8	17	-	-	1	3	9	11	16	254	2 丁目
7	35	-	-	1	3	8	43	19	160	3 丁目
10	16	-	-	-	-	15	51	23	173	4 丁目
18	104	1	8	7	39	8	91	80	515	富 士 見 台
3	11	-	-	-	-	1	1	1	2	1 丁目
8	37	-	-	2	25	4	86	49	285	2 丁目
2	5	1	8	3	11	-	-	15	77	3 丁目
5	51	-	-	2	3	3	4	15	151	4 丁目
11	89	-	-	2	2	8	225	56	569	南 田 中
4	12	-	-	-	-	2	214	11	59	1 丁目
-	-	-	-	-	-	2	2	14	295	2 丁目
3	42	-	-	1	1	3	8	14	132	3 丁目
1	4	-	-	1	1	-	-	11	71	4 丁目
3	31	-	-	-	-	1	1	6	12	5 丁目
12	111	-	-	8	308	22	423	106	1,367	高 野 台
1	32	-	-	3	19	5	48	37	613	1 丁目
9	73	-	-	-	-	12	227	40	461	2 丁目
1	2	-	-	1	5	2	91	12	73	3 丁目
-	-	-	-	1	42	2	17	13	153	4 丁目
1	4	-	-	3	242	1	40	4	67	5 丁目
25	344	-	-	4	35	22	450	102	983	谷 原
1	2	-	-	2	26	4	11	28	254	1 丁目
1	62	-	-	-	-	2	21	12	137	2 丁目
6	104	-	-	-	-	5	236	18	148	3 丁目
10	76	-	-	1	7	9	102	14	207	4 丁目
1	75	-	-	1	2	1	63	19	206	5 丁目
6	25	-	-	-	-	1	17	11	31	6 丁目
5	25	-	-	8	13	4	384	37	327	三 原 台
3	22	-	-	5	9	1	133	15	159	1 丁目
-	-	-	-	-	-	2	249	12	62	2 丁目
2	3	-	-	3	4	1	2	10	106	3 丁目
18	130	-	-	17	138	14	216	229	2,043	石 神 井 町
1	3	-	-	1	24	1	1	8	33	1 丁目
-	-	-	-	3	31	4	114	50	498	2 丁目
4	34	-	-	7	60	1	66	87	681	3 丁目
3	19	-	-	2	7	2	26	20	243	4 丁目
2	5	-	-	1	2	2	2	12	107	5 丁目
3	29	-	-	2	2	-	-	15	182	6 丁目
3	33	-	-	1	12	3	6	20	73	7 丁目
2	7	-	-	-	-	1	1	17	226	8 丁目
18	106	-	-	11	29	29	311	122	1,086	石 神 井 台
-	-	-	-	3	5	1	2	15	66	1 丁目
3	8	-	-	2	5	5	8	16	219	2 丁目
-	-	-	-	-	-	1	1	12	33	3 丁目
2	5	-	-	2	5	2	3	14	323	4 丁目
7	33	-	-	1	6	8	9	19	150	5 丁目
2	6	-	-	-	-	6	281	18	118	6 丁目
1	31	-	-	1	3	2	3	18	117	7 丁目
3	23	-	-	2	5	4	4	10	60	8 丁目
14	136	-	-	14	114	16	483	146	1,001	上 石 神 井
4	35	-	-	5	70	6	271	61	452	1 丁目
2	6	-	-	3	27	3	57	33	228	2 丁目
2	76	-	-	2	4	4	151	30	235	3 丁目
6	19	-	-	4	13	3	4	22	86	4 丁目
1	9	-	-	-	-	2	259	2	4	上 石 神 井 南 町

表28 町丁別・産業大分類別民営事業所数および従業者数【6/8】

町 丁 名	J 金融業，保険業		K 不動産業， 物品賃貸業		L 学術研究，専門・ 技術サービス業		M 宿泊業， 飲食サービス業		N 生活関連サービス 業，娯楽業	
	事業所数	従業者数	事業所数	従業者数	事業所数	従業者数	事業所数	従業者数	事業所数	従業者数
	旭 町	4	16	24	65	13	73	50	230	25
1丁目	2	5	10	35	6	25	10	25	11	39
2丁目	1	9	5	14	2	5	4	43	4	7
3丁目	1	2	9	16	5	43	36	162	10	21
土 支 田	4	56	29	114	12	36	25	205	25	89
1丁目	1	3	9	52	3	8	4	13	7	26
2丁目	-	-	3	5	2	6	7	43	4	7
3丁目	-	-	9	23	6	8	8	121	7	24
4丁目	3	53	8	34	1	14	6	28	7	32
富 士 見 台	2	24	47	96	16	60	29	101	40	87
1丁目	-	-	6	10	2	11	2	14	4	8
2丁目	2	24	28	54	6	28	20	58	23	43
3丁目	-	-	9	25	5	14	3	15	8	13
4丁目	-	-	4	7	3	7	4	14	5	23
南 田 中	1	12	18	38	13	32	13	80	12	157
1丁目	-	-	5	6	2	4	4	9	3	6
2丁目	-	-	2	5	1	2	2	12	-	-
3丁目	1	12	2	9	3	12	2	12	4	65
4丁目	-	-	4	6	3	5	4	29	1	-
5丁目	-	-	5	12	4	9	1	18	4	86
高 野 台	-	-	38	68	16	120	50	600	26	221
1丁目	-	-	6	9	5	13	20	262	13	163
2丁目	-	-	4	5	2	39	11	135	2	4
3丁目	-	-	16	25	4	11	11	101	9	36
4丁目	-	-	4	8	3	52	3	63	2	18
5丁目	-	-	8	21	2	5	5	39	-	-
谷 原	1	22	20	67	17	71	22	271	22	75
1丁目	-	-	6	22	1	2	1	65	2	3
2丁目	1	22	2	7	2	26	8	107	4	6
3丁目	-	-	2	14	7	10	-	-	1	2
4丁目	-	-	2	6	2	3	5	71	3	4
5丁目	-	-	3	6	2	24	6	25	8	52
6丁目	-	-	5	12	3	6	2	3	4	8
三 原 台	3	6	20	35	9	20	6	24	14	63
1丁目	1	3	9	18	6	15	1	2	6	32
2丁目	-	-	5	8	1	2	3	7	4	25
3丁目	2	3	6	9	2	3	2	15	4	6
石 神 井 町	15	297	110	864	45	129	153	1,165	138	570
1丁目	-	-	2	4	3	13	4	7	7	23
2丁目	2	44	28	595	3	18	22	111	26	109
3丁目	7	135	31	127	12	27	85	742	50	218
4丁目	2	26	7	22	8	24	9	120	20	118
5丁目	2	44	7	20	6	17	4	46	2	16
6丁目	-	-	7	19	5	12	8	22	10	27
7丁目	2	48	17	52	6	15	18	105	18	49
8丁目	-	-	11	25	2	3	3	12	5	10
石 神 井 台	3	13	63	178	33	103	48	360	48	187
1丁目	-	-	2	8	-	-	2	10	7	37
2丁目	-	-	6	12	11	36	9	57	11	59
3丁目	-	-	5	16	9	20	8	24	4	34
4丁目	3	13	4	7	1	3	4	30	-	-
5丁目	-	-	5	13	7	19	4	14	3	6
6丁目	-	-	4	9	1	1	7	73	8	21
7丁目	-	-	17	53	1	5	9	107	9	18
8丁目	-	-	20	60	3	19	5	45	6	12
上 石 神 井	6	84	62	223	33	208	94	607	86	420
1丁目	4	44	20	84	9	29	53	322	35	194
2丁目	1	22	17	60	5	11	12	120	21	100
3丁目	-	-	4	13	10	22	8	48	8	24
4丁目	1	18	21	66	9	146	21	117	22	102
上石神井南町	-	-	3	6	1	1	-	-	2	23

O 教育，学習支援業		P 医療，福祉		Q 複合サービス事業		R サービス業 (他に分類されないもの)		町 丁 名
事業所数	従業者数	事業所数	従業者数	事業所数	従業者数	事業所数	従業者数	
13	115	25	252	1	6	13	75	旭 町
9	33	12	103	-	-	6	41	1丁目
-	-	3	81	1	6	2	5	2丁目
4	82	10	68	-	-	5	29	3丁目
7	42	30	439	1	8	21	170	土 支 田
1	5	8	153	-	-	7	110	1丁目
1	3	8	128	1	8	5	19	2丁目
3	23	8	106	-	-	2	14	3丁目
2	11	6	52	-	-	7	27	4丁目
19	136	41	499	1	8	14	92	富 士 見 台
-	-	7	183	-	-	1	1	1丁目
13	81	18	123	-	-	4	54	2丁目
1	4	9	83	-	-	8	32	3丁目
5	51	7	110	1	8	1	5	4丁目
10	88	26	432	2	11	13	73	南 田 中
2	3	3	49	-	-	2	7	1丁目
2	41	-	-	1	5	1	29	2丁目
1	3	8	178	1	6	2	4	3丁目
2	12	9	153	-	-	3	13	4丁目
3	29	6	52	-	-	5	20	5丁目
13	75	50	1,801	2	18	25	1,236	高 野 台
4	41	23	228	1	11	2	8	1丁目
1	9	7	220	-	-	11	806	2丁目
6	15	11	1,072	-	-	6	207	3丁目
1	6	1	6	-	-	2	50	4丁目
1	4	8	275	1	7	4	165	5丁目
8	171	34	302	1	7	29	358	谷 原
2	117	4	14	-	-	10	209	1丁目
2	41	8	79	1	7	5	46	2丁目
-	-	3	10	-	-	-	-	3丁目
1	1	4	100	-	-	6	63	4丁目
-	-	11	72	-	-	4	5	5丁目
3	12	4	27	-	-	4	35	6丁目
8	44	13	83	-	-	10	400	三 原 台
4	36	6	28	-	-	4	19	1丁目
2	5	3	23	-	-	3	368	2丁目
2	3	4	32	-	-	3	13	3丁目
71	636	169	1,698	2	15	36	460	石 神 井 町
3	20	11	114	-	-	-	-	1丁目
14	44	40	414	-	-	7	91	2丁目
26	238	47	327	1	10	5	207	3丁目
5	8	17	206	1	5	5	59	4丁目
3	18	13	153	-	-	3	8	5丁目
10	221	13	117	-	-	4	14	6丁目
6	67	18	190	-	-	7	61	7丁目
4	20	10	177	-	-	5	20	8丁目
27	214	69	840	2	376	18	168	石 神 井 台
3	35	1	1	-	-	5	48	1丁目
6	9	9	80	-	-	2	3	2丁目
1	6	6	84	1	370	6	42	3丁目
1	31	6	31	-	-	2	56	4丁目
3	15	13	98	-	-	1	4	5丁目
2	7	9	217	1	6	-	-	6丁目
5	77	12	206	-	-	1	10	7丁目
6	34	13	123	-	-	1	5	8丁目
33	426	90	821	3	20	20	284	上 石 神 井
15	81	34	299	1	8	1	13	1丁目
6	62	23	226	-	-	1	2	2丁目
5	225	12	162	1	6	11	213	3丁目
7	58	21	134	1	6	7	56	4丁目
3	15	2	19	-	-	-	-	上石神井南町





表28 町丁別・産業大分類別民営事業所数および従業者数【8/8】

町 丁 名	J 金融業，保険業		K 不動産業， 物品賃貸業		L 学術研究，専門・ 技術サービス業		M 宿泊業， 飲食サービス業		N 生活関連サービス 業，娯楽業	
	事業所数	従業者数	事業所数	従業者数	事業所数	従業者数	事業所数	従業者数	事業所数	従業者数
	下石神井	2	43	35	84	13	43	27	249	28
1丁目	1	39	6	10	1	3	5	35	4	12
2丁目	-	-	7	13	1	2	7	111	1	3
3丁目	-	-	6	12	1	7	1	3	4	11
4丁目	1	4	7	30	7	23	11	71	13	90
5丁目	-	-	5	12	1	2	1	13	3	13
6丁目	-	-	4	7	2	6	2	16	3	5
立野町	-	-	12	19	6	13	3	10	9	30
関町東	3	23	20	48	12	36	12	207	14	28
1丁目	2	22	11	29	7	22	8	201	7	13
2丁目	1	1	9	19	5	14	4	6	7	15
関町南	-	-	28	82	13	66	32	421	19	125
1丁目	-	-	3	4	1	3	8	161	4	21
2丁目	-	-	6	10	3	36	4	51	7	33
3丁目	-	-	8	16	4	16	14	177	4	61
4丁目	-	-	11	52	5	11	6	32	4	10
関町北	5	53	63	189	24	101	82	631	66	230
1丁目	2	20	15	33	4	10	11	33	15	42
2丁目	1	27	13	39	9	45	31	193	27	88
3丁目	-	-	12	23	2	4	6	94	6	13
4丁目	1	5	13	70	2	12	29	185	17	72
5丁目	1	1	10	24	7	30	5	126	1	15
東大泉	31	539	146	536	71	260	222	2,117	184	1,009
1丁目	16	327	37	217	18	94	77	877	48	379
2丁目	1	17	17	47	11	54	36	279	21	148
3丁目	7	70	27	69	8	20	25	88	34	172
4丁目	3	86	23	73	13	42	25	221	21	106
5丁目	1	32	26	73	9	23	35	354	28	98
6丁目	2	5	12	47	7	15	19	285	17	49
7丁目	1	2	4	10	5	12	5	13	15	57
西大泉町	-	-	-	-	-	-	-	-	-	-
西大泉	5	20	38	82	21	49	33	144	45	115
1丁目	-	-	6	16	2	6	9	20	10	19
2丁目	-	-	3	11	1	2	2	9	4	10
3丁目	3	9	4	7	5	15	9	46	12	48
4丁目	1	10	11	24	4	11	2	8	4	5
5丁目	-	-	6	11	2	3	7	54	8	18
6丁目	1	1	8	13	7	12	4	7	7	15
南大泉	7	165	51	180	20	63	58	378	63	283
1丁目	1	4	9	17	3	6	3	22	11	37
2丁目	-	-	1	2	4	8	2	38	1	4
3丁目	3	44	17	62	4	10	29	182	18	116
4丁目	3	117	10	30	4	12	14	70	15	38
5丁目	-	-	13	61	3	15	10	66	15	68
6丁目	-	-	1	8	2	12	-	-	3	20
大泉町	4	24	27	127	17	145	41	324	46	140
1丁目	-	-	7	22	3	17	6	31	9	23
2丁目	2	16	1	7	5	106	11	42	9	31
3丁目	1	7	7	24	3	5	8	34	14	32
4丁目	-	-	4	9	2	3	2	20	5	32
5丁目	1	1	1	3	1	1	5	139	5	16
6丁目	-	-	7	62	3	13	9	58	4	6
大泉学園町	12	76	68	191	36	122	71	522	67	220
1丁目	-	-	8	33	3	11	7	120	4	8
2丁目	2	21	11	29	6	16	4	48	5	16
3丁目	2	2	4	8	2	7	-	-	3	22
4丁目	1	3	6	21	2	15	21	65	6	16
5丁目	-	-	14	42	3	7	5	70	8	60
6丁目	3	19	9	19	10	20	10	32	9	17
7丁目	3	30	8	21	7	41	19	127	17	44
8丁目	1	1	8	18	3	5	4	49	13	27
9丁目	-	-	-	-	-	-	1	11	2	10

資料：総務省統計局「平成28年経済センサス-活動調査集計結果」



O 教育，学習支援業		P 医療，福祉		Q 複合サービス事業		R サービス業 (他に分類されないもの)		町 丁 名
事業所数	従業者数	事業所数	従業者数	事業所数	従業者数	事業所数	従業者数	
8	120	29	341	1	6	18	120	下石神井
-	-	3	8	-	-	4	19	1丁目
2	8	5	51	-	-	4	56	2丁目
-	-	3	105	1	6	3	26	3丁目
4	110	13	103	-	-	3	13	4丁目
1	1	2	22	-	-	2	3	5丁目
1	1	3	52	-	-	2	3	6丁目
2	25	10	76	2	15	2	7	立野町
7	16	15	214	-	-	6	55	関町東
3	6	10	170	-	-	3	21	1丁目
4	10	5	44	-	-	3	34	2丁目
17	130	37	959	1	7	12	161	関町南
1	2	10	72	1	7	2	83	1丁目
7	43	6	64	-	-	3	10	2丁目
3	28	6	197	-	-	3	11	3丁目
6	57	15	626	-	-	4	57	4丁目
35	297	89	1,254	2	17	17	191	関町北
5	25	18	257	-	-	3	57	1丁目
15	116	31	342	1	10	1	57	2丁目
5	14	10	142	-	-	4	16	3丁目
8	134	21	253	1	7	6	38	4丁目
2	8	9	260	-	-	3	23	5丁目
90	1,000	227	2,733	5	42	53	553	東大泉
35	350	52	542	1	12	15	111	1丁目
7	33	33	514	1	10	10	176	2丁目
12	79	37	385	1	8	6	19	3丁目
14	183	17	81	1	5	4	103	4丁目
12	216	28	263	-	-	9	29	5丁目
7	73	29	499	-	-	7	107	6丁目
3	66	31	449	1	7	2	8	7丁目
-	-	-	-	-	-	-	-	西大泉町
14	79	43	726	3	19	24	152	西大泉
4	45	6	44	-	-	4	32	1丁目
-	-	5	60	1	5	-	-	2丁目
3	20	10	149	1	9	4	23	3丁目
1	1	6	89	-	-	6	22	4丁目
4	11	12	281	1	5	6	17	5丁目
2	2	4	103	-	-	4	58	6丁目
23	185	74	846	3	19	19	147	南大泉
5	49	11	145	1	7	6	60	1丁目
4	37	6	117	-	-	-	-	2丁目
4	44	20	241	1	6	6	58	3丁目
7	44	15	104	-	-	3	4	4丁目
2	5	22	239	1	6	4	25	5丁目
1	6	-	-	-	-	-	-	6丁目
25	97	48	1,109	2	13	26	223	大泉町
6	65	10	92	-	-	9	109	1丁目
7	10	12	488	1	6	5	15	2丁目
3	9	6	146	-	-	3	39	3丁目
1	1	8	171	1	7	4	11	4丁目
5	9	6	40	-	-	4	8	5丁目
3	3	6	172	-	-	1	41	6丁目
34	235	115	2,239	3	255	39	250	大泉学園町
1	9	10	92	-	-	2	26	1丁目
5	99	17	276	-	-	5	17	2丁目
3	27	4	20	-	-	4	54	3丁目
5	29	18	201	1	242	5	30	4丁目
2	2	11	220	-	-	4	17	5丁目
9	15	15	436	1	6	11	53	6丁目
8	53	26	347	-	-	6	42	7丁目
1	1	11	465	1	7	1	4	8丁目
-	-	3	182	-	-	1	7	9丁目

表29 産業大分類別・従業者規模別事業所数および従業者数

(平成28年6月1日現在)

産業大分類	総数		従業者規模									
			1～4人		5～9人		10～19人		20～29人		30～49人	
	事業所数	従業者数	事業所数	従業者数	事業所数	従業者数	事業所数	従業者数	事業所数	従業者数	事業所数	従業者数
A～S 全産業	20,278	172,477	12,238	25,991	3,834	25,006	2,351	31,740	804	19,044	572	21,329
A 農業, 林業	22	125	14	44	3	21	5	60	-	-	-	-
B 漁業	-	-	-	-	-	-	-	-	-	-	-	-
C 鉱業, 採石業 砂利採取業	-	-	-	-	-	-	-	-	-	-	-	-
D 建設業	2,276	15,552	1,325	3,163	550	3,575	262	3,415	69	1,653	47	1,795
E 製造業	805	6,240	499	1,106	143	910	91	1,244	31	738	25	931
F 電気・ガス・熱供給・水道業	9	264	1	3	4	27	1	11	1	27	-	-
G 情報通信業	357	3,697	236	472	49	303	35	510	8	182	18	665
H 運輸業, 郵便業	713	11,564	491	629	54	365	51	772	36	847	29	1,139
I 卸売業, 小売業	4,438	39,062	2,466	5,436	861	5,721	700	9,647	214	5,014	90	3,255
J 金融業, 保険業	229	3,613	87	209	21	135	55	774	33	832	25	912
K 不動産業, 物品賃貸業	1,904	6,753	1,582	3,265	228	1,381	61	780	15	339	8	285
L 学術研究, 専門・技術サービス業	884	3,919	696	1,411	124	776	43	578	7	164	7	255
M 宿泊業, 飲食サービス業	2,399	18,757	1,388	3,009	473	3,128	302	3,997	108	2,590	94	3,533
N 生活関連サービス業, 娯楽業	1,979	9,195	1,525	3,106	273	1,710	108	1,416	29	648	18	687
O 教育, 学習支援業	885	8,683	518	930	158	1,025	100	1,364	47	1,124	38	1,401
P 医療, 福祉	2,433	33,922	880	2,004	678	4,537	457	6,130	162	3,844	140	5,232
Q 複合サービス事業	65	1,153	3	10	51	339	8	89	-	-	-	-
R サービス業 (他に分類されないもの)	880	9,978	527	1,194	164	1,053	72	953	44	1,042	33	1,239

産業大分類	従業者規模										
	50～99人		100～199人		200～299人		300～499人		500人以上		出向・派遣 従業者 のみの 事業所数
	事業所数	従業者数	事業所数	従業者数	事業所数	従業者数	事業所数	従業者数	事業所数	従業者数	
A～S 全産業	294	19,471	99	13,265	18	4,334	17	6,596	8	5,701	43
A 農業, 林業	-	-	-	-	-	-	-	-	-	-	-
B 漁業	-	-	-	-	-	-	-	-	-	-	-
C 鉱業, 採石業 砂利採取業	-	-	-	-	-	-	-	-	-	-	-
D 建設業	15	997	8	954	-	-	-	-	-	-	
E 製造業	11	714	4	597	-	-	-	-	-	1	
F 電気・ガス・熱供給・水道業	2	196	-	-	-	-	-	-	-	-	
G 情報通信業	5	398	3	399	-	-	2	768	-	-	1
H 運輸業, 郵便業	24	1,739	15	2,012	8	1,984	4	1,568	1	509	-
I 卸売業, 小売業	62	4,116	29	3,976	2	499	2	666	1	732	11
J 金融業, 保険業	4	236	1	105	-	-	1	410	-	-	2
K 不動産業, 物品賃貸業	2	123	1	115	-	-	1	465	-	-	6
L 学術研究, 専門・技術サービス業	4	294	3	441	-	-	-	-	-	-	-
M 宿泊業, 飲食サービス業	27	1,731	2	258	1	208	1	303	-	-	3
N 生活関連サービス業, 娯楽業	15	877	-	-	1	250	-	-	1	501	9
O 教育, 学習支援業	12	754	4	533	1	201	-	-	2	1,351	5
P 医療, 福祉	86	5,611	18	2,441	4	950	3	1,240	2	1,933	3
Q 複合サービス事業	-	-	1	103	1	242	1	370	-	-	-
R サービス業 (他に分類されないもの)	25	1,685	10	1,331	-	-	2	806	1	675	2

資料：東京都総務局統計部産業統計課「平成28年経済センサス-活動調査結果報告」

表30 資本金階級別会社企業数

(平成28年6月1日現在)

産業大分類	総数	資本金階級						
		300万円未満	300万円～500万円未満	500万円～1,000万円未満	1,000万円～3,000万円未満	3,000万円～1億円未満	1億円～50億円未満	50億円以上
A～R 全産業（S公務を除く）	7,588	463	2,941	770	2,733	352	52	4
A 農業，林業	19	-	8	4	5	1	-	-
B 漁業，採石業，砂利採取業	-	-	-	-	-	-	-	-
C 建設業	1,784	62	658	183	717	109	8	-
D 製造業	565	21	163	44	263	48	12	1
E 電気・ガス・熱供給・水道業	2	-	-	-	1	-	-	-
F 情報通信業	292	42	121	23	86	6	4	1
G 運輸業，郵便業	162	4	30	26	88	12	1	-
H 卸売業，小売業	1,731	75	684	168	668	63	15	1
I 金融業，保険業	77	10	37	9	18	-	1	-
J 不動産業，物品賃貸業	1,147	66	462	113	412	57	7	-
K 学術研究，専門・技術サービス業	434	41	193	34	149	8	2	1
L 宿泊業，飲食サービス業	344	33	159	51	47	9	-	-
M 生活関連サービス業，娯楽業	347	31	158	42	79	11	2	-
N 教育，学習支援業	101	14	40	10	24	5	-	-
O 医療，福祉	213	36	91	33	30	5	-	-
P 複合サービス事業	1	-	-	1	-	-	-	-
Q サービス業（他に分類されないもの）	369	28	137	29	146	18	-	-

注：総数には、資本金額が不詳の企業数を含む。  
資料：東京都総務局統計部産業統計課「平成28年経済センサス-活動調査結果報告」

表31 経営組織別事業所数および従業者数

(平成28年6月1日現在)

経営組織	事業所数	従業者数		
		計	男	女
総数	20,278	172,477	89,643	82,196
民間営	20,278	172,477	89,643	82,196
個人	7,192	20,965	9,567	11,364
法人	13,049	151,367	80,005	70,758
会社	11,778	125,430	70,730	54,115
株式・有限・相互会社	11,667	123,898	70,087	53,226
合名会社・合資会社	32	160	83	77
合同会社	76	1,345	537	808
外国の会社	3	27	23	4
会社以外の法人	1,271	25,937	9,275	16,643
法人でない団体	37	145	71	74

注：従業者数の計には、男女別不詳を含む。  
資料：東京都総務局統計部産業統計課「平成28年経済センサス-活動調査結果報告」

表32 従業上の地位別従業者数

(平成28年6月1日現在)

総数	個人業主	無給の家族従業者	有給役員	常用雇用者		臨時雇用者
				正社員・正職員	パート・アルバイト等	
172,477	7,152	1,483	14,380	72,017	71,395	6,050

資料：東京都総務局統計部産業統計課「平成28年経済センサス-活動調査結果報告」

図13 事業所の構成比【表27関連】



図14 従業者の構成比【表27関連】



図15 町別事業所密度【表28関連】



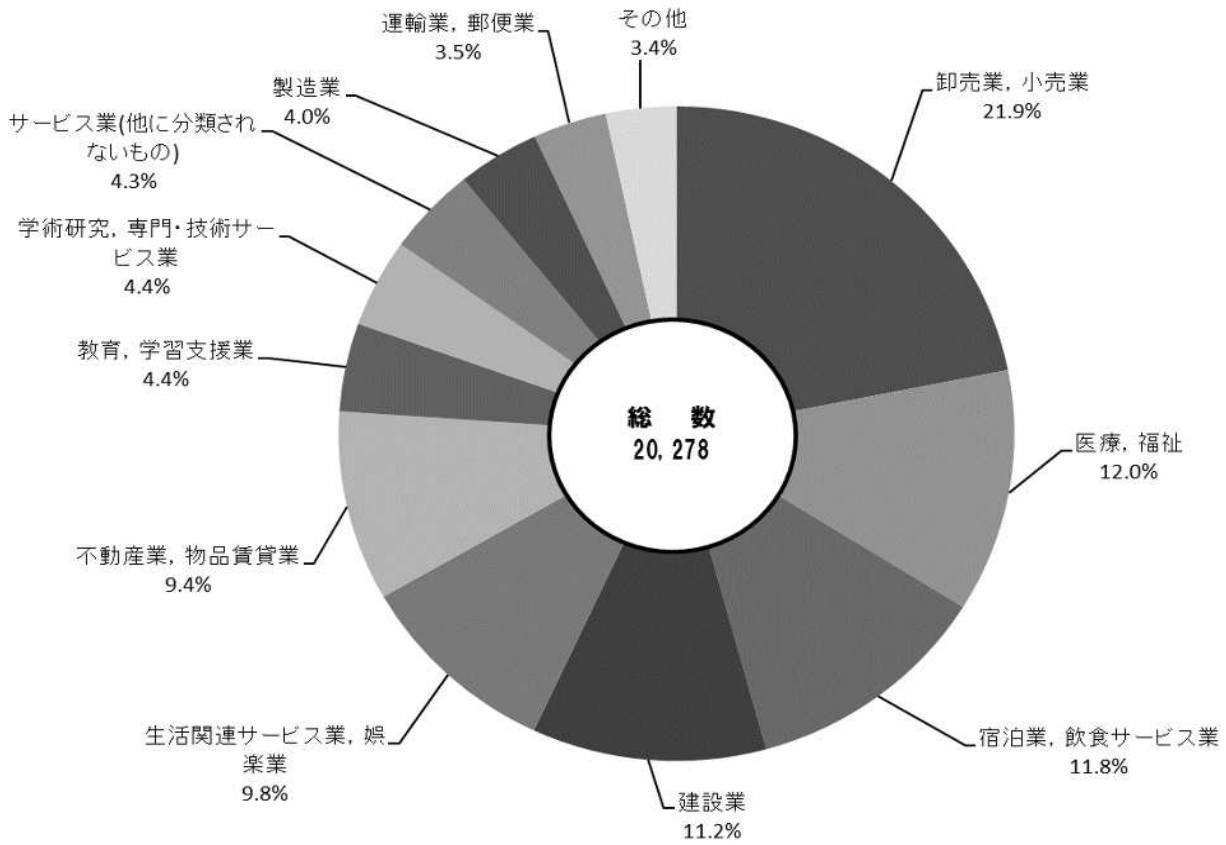

# 5 工業統計調査

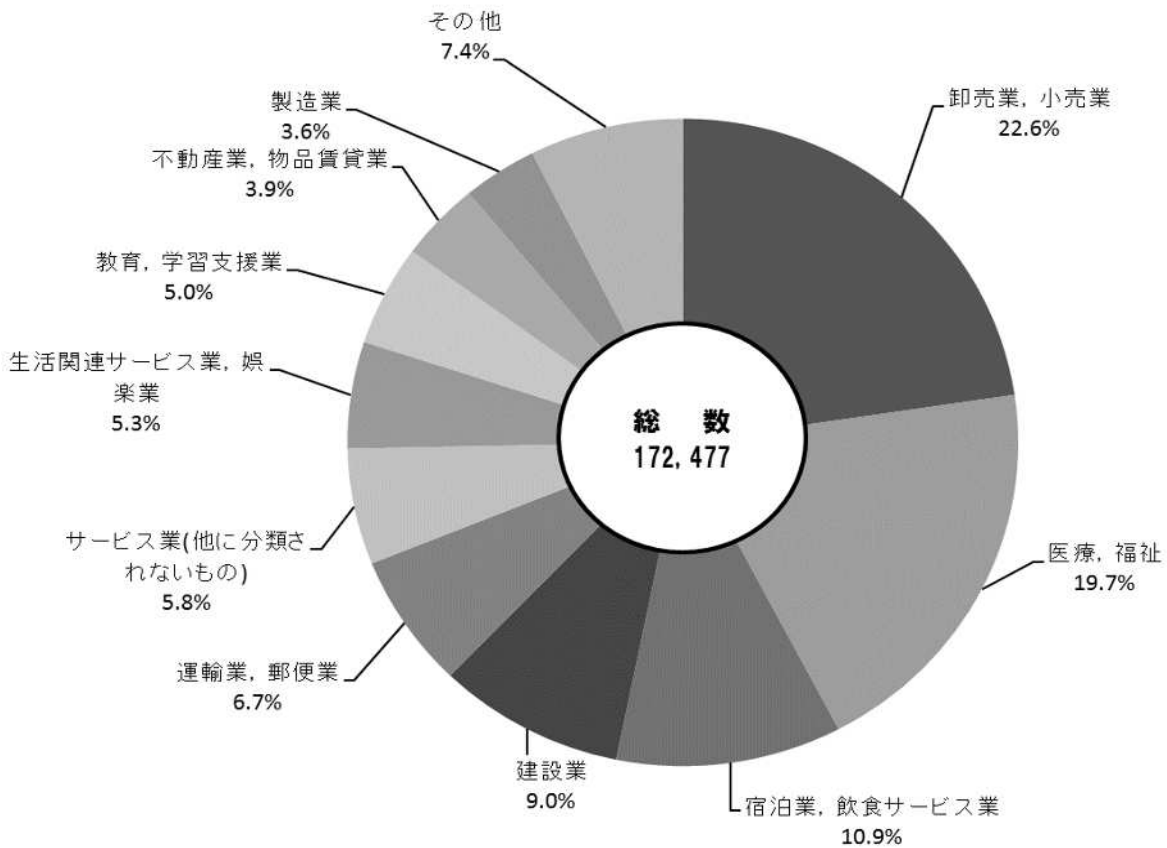
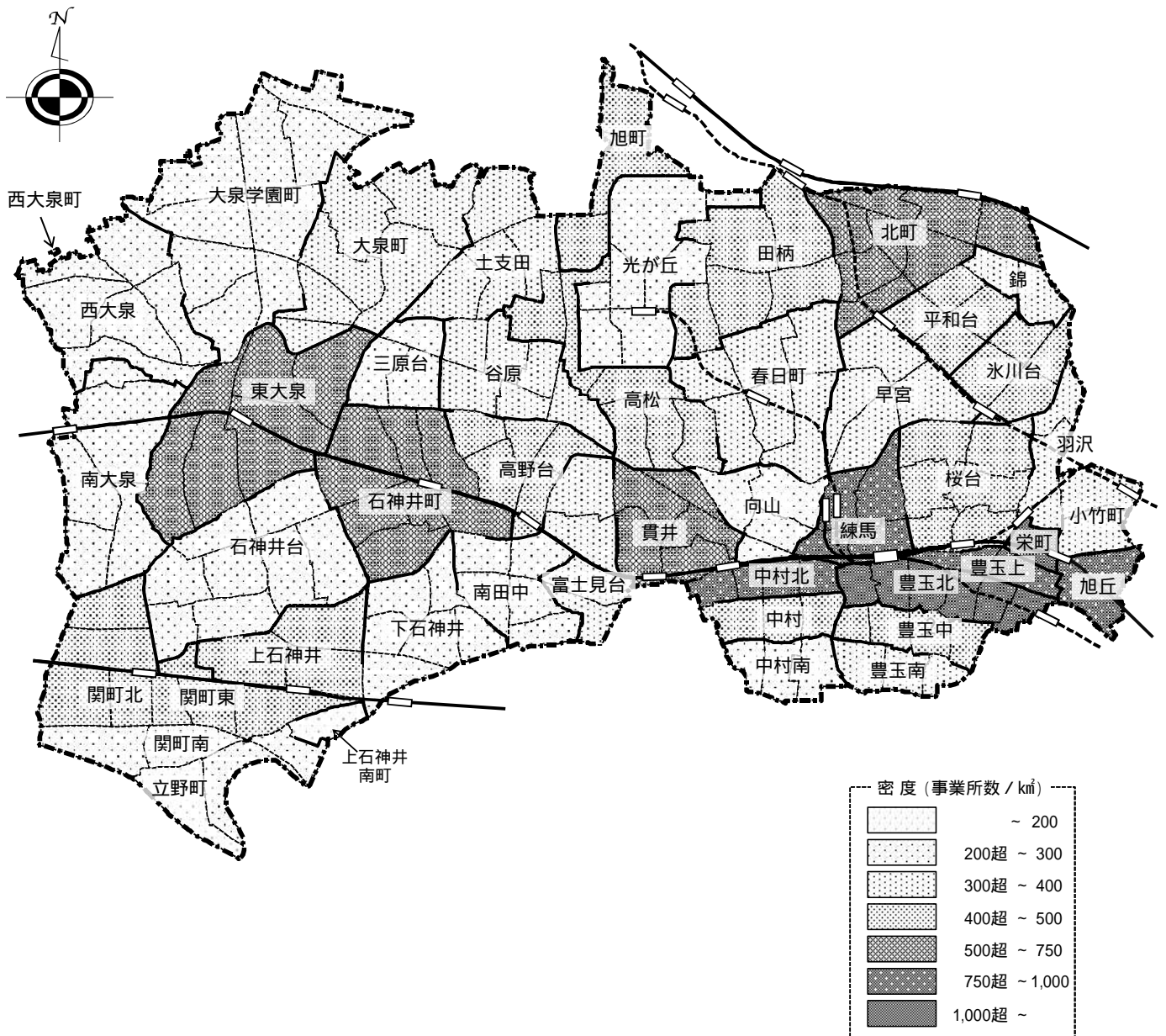
工業統計調査による産業別、町別の工場数、従業者数、製造品出荷額など

練馬区勢  
図表

土地  
気象  
人口

国勢調査

経済  
センサス

工業統計  
調査

農業

行財政  
議会

区施設利用  
状況  
区民相談

福祉  
社会保障  
教育

衛生  
環境

土木施設  
みどり

区民の  
暮らし  
関連

警察  
消防  
防災

特別区勢  
一覧

## 工業統計調査

### = 調査の沿革 =

明治42年以降、調査内容等の見直しを経ながら、令和3年調査まで原則として毎年実施されていた。

なお、従前は西暦末尾0、3、5、8年の調査時は全数調査として実施されていたが、平成22年調査からは従業者3人以下の事業所はすべての調査年において対象外となった。

令和3年調査を最後に、令和4年に経済構造実態調査に包摂され、廃止となった。

### = 調査の目的 =

わが国の工業の実態を明らかにし、産業政策、中小企業政策など、国や地方公共団体の行政施策のための基礎資料とすることを主な目的とする。

### = 調査の時期(調査期日) =

実施年の6月1日を調査期日として実施する。ただし、平成26年調査までは毎年12月31日を調査期日としていた。

なお、平成29年以降の工業統計調査においては、工場数、従業者数は実施年の6月1日現在、現金給与総額、製造品出荷額等などの経理事項は前年の1月から12月の実績により調査している。

また、令和3年は「経済センサス-活動調査」の実施年のため中止され、令和4年に経済構造実態調査に包摂され、廃止となった。

### = 調査の対象 =

製造業を営む全国すべての事業所を対象とする。ただし、国に属する事業所および従業者3人以下の事業所は除く。

### = 用語の説明 =

工場	製造業の事業所。
従業者	常用労働者と個人業主および無給家族従業者を合わせたもの。
送出者	別経営の事業所へ出向・派遣している人。
現金給与総額	1年間に常用労働者、臨時雇用者に対して支給した現金給与等の総額。
原材料使用額等	1年間における原材料使用額、燃料使用額、電力使用額、委託生産費、製造等に関連する外注費および転売した商品の仕入額の合計額。
製造品出荷額等	1年間における製造品出荷額、加工賃収入額、修理料収入額、くず・廃物出荷額およびその他の収入額の合計。
加工賃収入	他の企業が所有する原材料または製品に賃加工をして受けとった収入。
付加価値額	以下の式で求める。 $\text{製造品出荷額等} + (\text{製造品年末在庫額} - \text{製造品年初在庫額}) +$ $(\text{半製品および仕掛品年末価額} - \text{半製品および仕掛品年初価額}) -$ $(\text{推計酒税、たばこ税、揮発油税および地方揮発油税} + \text{推計消費税額}) -$ $\text{原材料使用額等} - \text{減価償却額}$
粗付加価値額	以下の式で求める。 $\text{製造品出荷額等} - (\text{推計酒税、たばこ税、揮発油税および地方揮発油税} +$ $\text{推計消費税額}) - \text{原材料使用額等}$



## = 産業分類 =

日本標準産業分類に基づく分類(中・小・細)により、事業所の主要な製造品目から1事業所を1分類に格付けしている。

産業中分類	
09	食料品製造業
10	飲料・たばこ・飼料製造業
11	繊維工業
12	木材・木製品製造業(家具を除く)
13	家具・装備品製造業
14	パルプ・紙・紙加工品製造業
15	印刷・同関連業
16	化学工業
17	石油製品・石炭製品製造業
18	プラスチック製品製造業(一定のものを除く)
19	ゴム製品製造業
20	なめし革・同製品・毛皮製造業
21	窯業・土石製品製造業
22	鉄鋼業
23	非鉄金属製造業
24	金属製品製造業
25	はん用機械器具製造業
26	生産用機械器具製造業
27	業務用機械器具製造業
28	電子部品・デバイス・電子回路製造業
29	電気機械器具製造業
30	情報通信機械器具製造業
31	輸送用機械器具製造業
32	その他の製造業

注：上記の産業中分類は、産業大分類の製造業に該当するもののみを表示している。

表33 工場数、従業者数および製造品出荷額等

(1) 工場数、従業者数

(平成26年までは12月31日現在、平成29年以降は6月1日現在)

年	工場数	従業者数		
		計	常用労働者	個人業主 および 無給家族従業者
平成 19 年	326	4,971	4,943	28
21	278	4,132	4,106	26
22	242	3,683	3,650	33
24	229	3,454	3,424	30
25	197	4,201	4,176	25
26	193	3,032	3,009	23
年	工場数	従業者数		
		総数	常用労働者	個人業主 および 無給家族従業者
29	178	3,183	3,191	17
30	168	3,065	3,091	10
令和 元 年	159	2,914	2,926	11
2	153	2,900	2,911	7

注：平成29年以降は、従業者数から送出者を除いているため、「総数」が「常用労働者」と「個人業主および無給家族従業者」の合計とならない。  
資料：東京都総務局統計部産業統計課「工業統計調査報告」

(2) 製造品出荷額等

年	現金給与総額	原材料 使用額等	製造品出荷額等				粗付加価値額
			計	うち製造品 出荷額	うち加工賃 収入額	うち修理料 収入額	
平成 19 年	百万円 20,790	百万円 52,265	百万円 99,243	百万円 89,261	百万円 7,660	百万円 36	百万円 45,079
21	17,697	37,223	74,786	65,889	5,874	41	35,932
22	14,340	37,071	69,894	62,535	4,375	88	31,497
24	12,972	33,346	65,367	57,772	4,628	101	30,691
25	17,864	39,334	71,844	60,060	4,301	163	31,142
26	11,606	33,667	61,637	53,788	4,000	126	26,336
29	12,379	38,648	67,319	58,666	3,892	318	26,867
30	12,990	37,256	66,186	57,112	4,278	198	27,304
令和 元 年	12,428	36,160	64,878	55,632	4,314	195	27,127
2	12,822	36,322	64,488	56,399	3,253	131	26,681

注：「製造品出荷額等」の計は、上記のほか「くず・廃物出荷額」および「その他の収入額」を含んでいる。  
資料：東京都総務局統計部産業統計課「工業統計調査報告」

図16 工場数、従業者数および製造品出荷額等の推移【表33関連】

(1) 工場数、従業者数

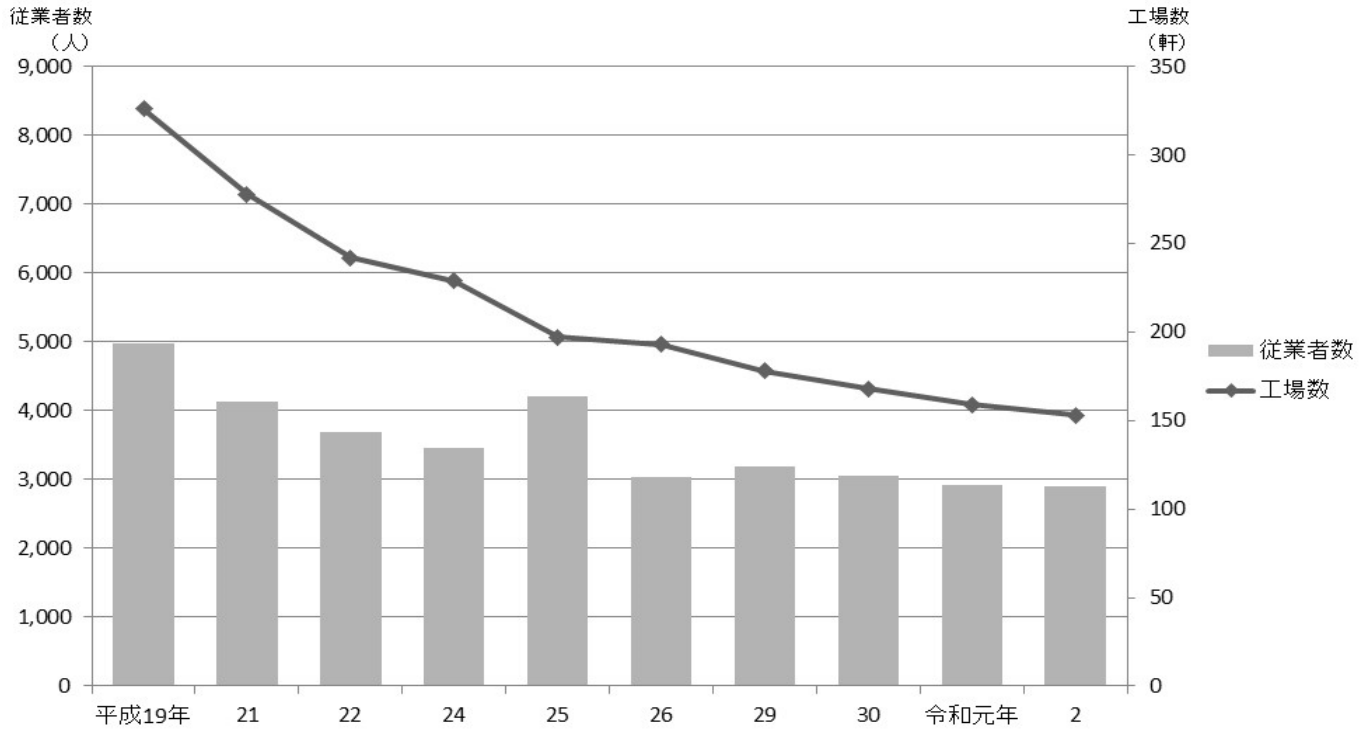

(2) 製造品出荷額等



表34 町別・産業中分類別工場数

町名	総数	09 食料品	10 飲料・ たばこ・ 飼料	11 繊維工業	12 木材・ 木製品	13 家具・ 装備品	14 パルプ・ 紙・ 紙加工品	15 印刷・ 同関連業	16 化学工業	17 石油製品 ・ 石炭製品	18 プラス チック 製品	19 ゴム製品
総数	153	29	-	12	-	7	11	18	2	-	13	2
旭丘	2	-	-	-	-	-	-	1	-	-	-	-
小竹町	1	-	-	-	-	-	-	-	-	-	-	-
栄町	-	-	-	-	-	-	-	-	-	-	-	-
羽沢	4	1	-	-	-	-	-	1	-	-	-	-
豊玉上	1	1	-	-	-	-	-	-	-	-	-	-
豊玉中	1	-	-	-	-	-	-	1	-	-	-	-
豊玉北	3	-	-	1	-	-	-	-	-	-	-	-
豊玉南	9	1	-	2	-	2	1	1	-	-	-	1
中村北	2	1	-	1	-	-	-	-	-	-	-	-
中村南	1	-	-	1	-	-	-	-	-	-	-	-
中村北	2	-	-	-	-	-	-	-	-	-	-	-
桜台	1	-	-	-	-	-	-	1	-	-	-	-
練馬	2	-	-	1	-	-	1	-	-	-	-	-
向山	1	-	-	-	-	-	-	-	-	-	-	-
貫井	13	2	-	-	-	-	1	2	-	-	-	-
錦川	2	-	-	-	-	-	-	2	-	-	-	-
氷平	8	-	-	1	-	-	4	-	-	-	1	-
早宮	4	-	-	-	-	-	-	-	-	-	-	-
春日	2	-	-	-	-	1	-	-	-	-	-	-
高松	12	5	-	-	-	-	1	-	-	-	1	-
北町	20	4	-	1	-	1	-	2	1	-	2	-
田柄	5	1	-	1	-	1	-	2	-	-	-	-
光が丘	-	-	-	-	-	-	-	-	-	-	-	-
旭町	4	-	-	-	-	-	-	1	-	-	2	-
土支田	2	-	-	-	-	-	-	-	-	-	-	1
富土見台	4	3	-	-	-	-	-	1	-	-	-	-
南田中	3	1	-	-	-	-	-	-	-	-	2	-
高野台	3	2	-	-	-	-	-	-	-	-	-	-
谷原	6	1	-	-	-	-	1	1	-	-	1	-
三原台	1	1	-	-	-	-	-	-	-	-	-	-
石神井町	2	-	-	-	-	1	-	-	-	-	-	-
石神井台	1	-	-	-	-	-	-	-	-	-	-	-
上石神井	1	-	-	-	-	-	-	-	-	-	-	-
上石神井南	1	-	-	-	-	-	-	-	-	-	1	-
下石神井	3	2	-	-	-	-	1	-	-	-	-	-
立野町	1	-	-	1	-	-	-	-	-	-	-	-
関町東	2	-	-	-	-	-	-	-	-	-	-	-
関町南	-	-	-	-	-	-	-	-	-	-	-	-
関町北	-	-	-	-	-	-	-	-	-	-	-	-
東大泉	8	-	-	-	-	-	1	2	1	-	1	-
西大泉	-	-	-	-	-	-	-	-	-	-	-	-
西南大泉	2	-	-	-	-	1	-	-	-	-	-	-
大泉	3	1	-	1	-	-	-	-	-	-	-	-
大泉	6	2	-	-	-	-	-	-	-	-	1	-
大泉学園町	4	-	-	1	-	-	-	-	-	-	1	-

資料：総務部総務課

(令和2年6月1日現在)

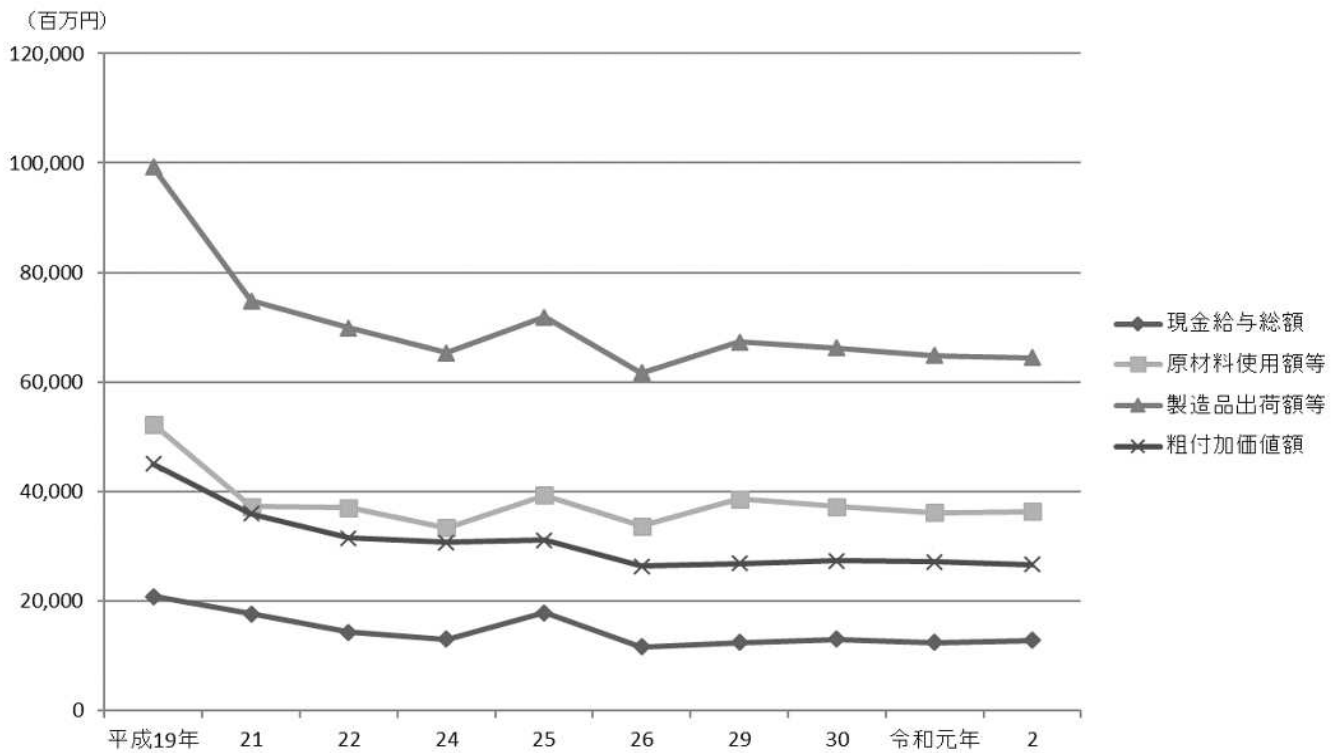
20 なめし革・同製品・毛皮	21 窯業・土石製品	22 鉄鋼業	23 非鉄金属	24 金属製品	25 はん用機械器具	26 生産用機械器具	27 業務用機械器具	28 電子部品・デバイス・電子回路	29 電気機械器具	30 情報通信機械器具	31 輸送用機械器具	32 その他の製造業	町名
1	5	-	1	11	3	6	9	1	11	1	3	7	総数
-	-	-	-	-	-	-	-	-	-	-	-	1	旭丘
-	-	-	-	-	-	1	-	-	-	-	-	-	小竹町
-	-	-	-	-	-	-	-	-	-	-	-	-	栄町
-	-	-	-	1	-	1	-	-	-	-	-	-	羽沢
-	-	-	-	-	-	-	-	-	-	-	-	-	豊玉上
-	-	-	-	-	-	-	-	-	-	-	-	-	豊玉中
-	1	-	-	-	-	-	-	-	1	-	-	-	豊玉南
-	1	-	-	-	-	-	-	-	-	-	-	-	豊玉北
-	-	-	-	-	-	-	-	-	-	-	-	-	中村
-	-	-	-	-	-	-	-	-	-	-	-	-	中村南
-	1	-	-	-	-	-	-	-	1	-	-	-	中村北
-	-	-	-	-	-	-	-	-	-	-	-	-	桜台
-	-	-	-	-	-	-	-	-	-	-	-	-	練馬
-	-	-	-	1	-	-	-	-	-	-	-	-	向山
-	-	-	-	1	1	1	2	-	1	-	1	1	賞井
-	-	-	-	-	-	-	-	-	-	-	-	-	錦台
-	-	-	-	-	-	-	2	-	-	-	-	-	川和台
-	1	-	-	1	-	-	1	-	1	-	-	-	氷平宮
-	-	-	-	-	-	-	1	-	-	-	-	-	春日町
-	-	-	-	-	-	1	2	-	1	-	-	1	高松
-	-	-	-	3	-	1	1	-	1	-	2	1	北町
-	-	-	-	-	-	-	-	-	-	-	-	-	田柄
-	-	-	-	-	-	-	-	-	-	-	-	-	光が丘
-	-	-	1	-	-	-	-	-	-	-	-	-	旭町
-	1	-	-	-	-	-	-	-	-	-	-	-	土支田
-	-	-	-	-	-	-	-	-	-	-	-	-	富士見台
-	-	-	-	-	-	-	-	-	-	-	-	-	南野中
-	-	-	-	-	-	-	-	-	1	-	-	-	高野台
-	-	-	-	1	-	-	-	-	1	-	-	-	高谷原
-	-	-	-	-	-	-	-	-	-	-	-	-	三原台
-	-	-	-	1	-	-	-	-	-	-	-	-	石神井町
-	-	-	-	-	-	-	-	-	-	-	-	1	石神井台
1	-	-	-	-	-	-	-	-	-	-	-	-	上石神井
-	-	-	-	-	-	-	-	-	-	-	-	-	上石神井南町
-	-	-	-	-	-	-	-	-	-	-	-	-	下石神井
-	-	-	-	-	-	-	-	-	-	-	-	-	立野町
-	-	-	-	-	-	-	-	-	2	-	-	-	関町東
-	-	-	-	-	-	-	-	-	-	-	-	-	関町南
-	-	-	-	-	-	-	-	-	-	-	-	-	関町北
-	-	-	-	1	-	1	-	-	-	1	-	-	東大泉
-	-	-	-	-	-	-	-	-	-	-	-	-	西大泉
-	-	-	-	1	-	-	-	-	-	-	-	-	西南大泉
-	-	-	-	-	1	-	-	-	-	-	-	-	南大泉
-	-	-	-	-	-	-	-	-	1	-	-	-	大泉
-	-	-	-	-	-	-	-	1	-	-	-	-	大泉学園町

表35 町別・従業者規模別工場数

(令和2年6月1日現在)

町名	総数	4～9人	10～19人	20～29人	30～49人	50～99人	100～299人	300～499人	500人以上
総数	153	67	48	17	11	7	3	-	-
旭丘	2	2	-	-	-	-	-	-	-
小竹町	1	1	-	-	-	-	-	-	-
栄羽町	-	-	-	-	-	-	-	-	-
豊玉沢	4	-	3	1	-	-	-	-	-
豊玉上	1	-	-	-	1	-	-	-	-
豊玉中	1	-	-	1	-	-	-	-	-
豊玉北	3	2	1	-	-	-	-	-	-
豊玉南	9	4	3	-	2	-	-	-	-
中村	2	2	-	-	-	-	-	-	-
中村北	1	-	1	-	-	-	-	-	-
桜練台	2	1	1	-	-	-	-	-	-
向馬山	1	1	-	-	-	-	-	-	-
貫井	13	3	6	1	1	1	1	-	-
氷川台	2	2	-	-	-	-	-	-	-
氷平	8	5	1	2	-	-	-	-	-
早宮	4	3	1	-	-	-	-	-	-
春日	2	1	-	1	-	-	-	-	-
春日	-	-	-	-	-	-	-	-	-
高松	12	4	2	3	3	-	-	-	-
北田	20	7	10	-	-	3	-	-	-
光が	5	2	2	1	-	-	-	-	-
旭	-	-	-	-	-	-	-	-	-
旭	4	2	1	-	-	-	1	-	-
土支田	2	1	-	1	-	-	-	-	-
富土見	4	2	-	1	1	-	-	-	-
南田中	3	1	-	1	1	-	-	-	-
高野台	3	-	2	-	1	-	-	-	-
谷原	6	2	2	-	-	2	-	-	-
三原	1	1	-	-	-	-	-	-	-
石神井	2	2	-	-	-	-	-	-	-
石神井	1	1	-	-	-	-	-	-	-
上石神	1	-	1	-	-	-	-	-	-
上石神	1	-	1	-	-	-	-	-	-
下石神	3	2	-	-	1	-	-	-	-
立野	1	-	1	-	-	-	-	-	-
関町	2	1	1	-	-	-	-	-	-
関町	-	-	-	-	-	-	-	-	-
関町	-	-	-	-	-	-	-	-	-
東大泉	8	4	2	-	-	1	1	-	-
西大泉	-	-	-	-	-	-	-	-	-
西南大	2	1	1	-	-	-	-	-	-
西南大	3	1	-	2	-	-	-	-	-
大泉	6	4	-	2	-	-	-	-	-
大泉学園	4	1	3	-	-	-	-	-	-

資料：総務部総務課

図17 産業中分類別・従業者規模別工場数【表34、35関連】

## (1) 産業中分類別

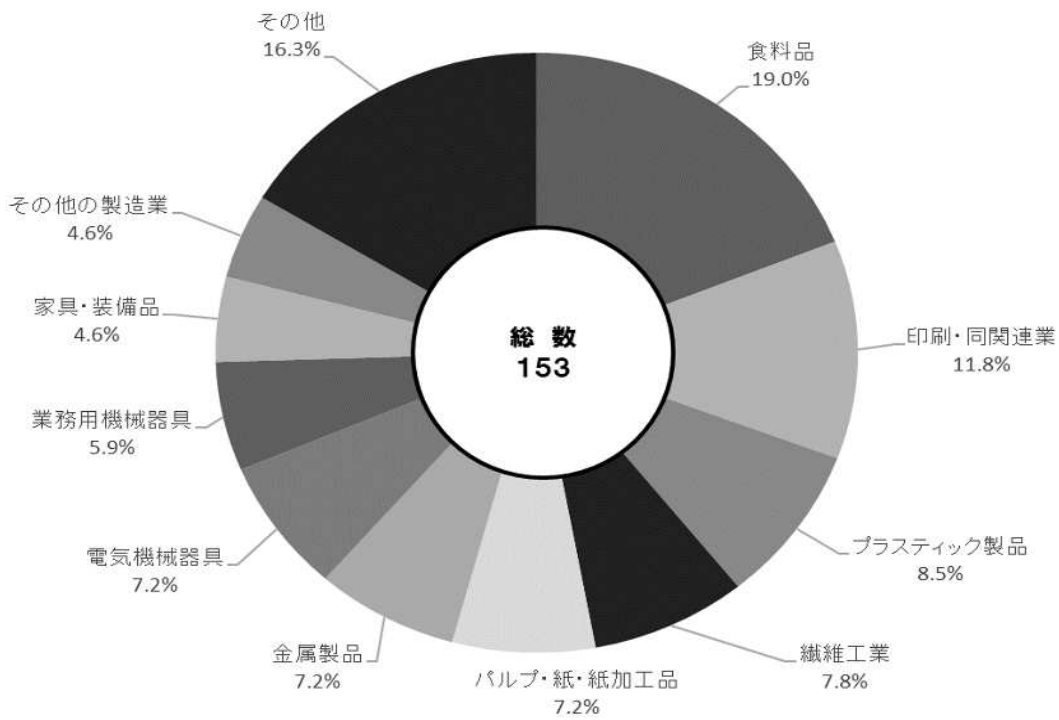

## (2) 従業者規模別



表36 産業中分類別・従業者規模別工場数、従業者数および製造品出荷額等

区 分	工 場 数	従 業 者 数 (送出者を除く)	常用労働者	個人業主 および 無給家族従業者	現金給与総額
総 数	153	2,900	2,911	7	1,282,192
万円					
《 産 業 中 分 類 別 》					
09 食 料 品 製 造 業	29	790	788	2	275,139
10 飲 料 ・ た ば こ ・ 飼 料 製 造 業	-	-	-	-	-
11 織 維 工 業	12	149	146	3	46,404
12 木 材 ・ 木 製 品 製 造 業 ( 家 具 を 除 く )	-	-	-	-	-
13 家 具 ・ 装 備 品 製 造 業	7	110	110	-	44,445
14 パ ル プ ・ 紙 ・ 紙 加 工 品 製 造 業	11	202	202	-	93,974
15 印 刷 ・ 同 関 連 業	18	324	327	2	163,170
16 化 学 工 業	2	74	75	-	x
17 石 油 製 品 ・ 石 炭 製 品 製 造 業	-	-	-	-	-
18 プ ラ ス チ ッ ク 製 品 製 造 業 ( 一 定 の も の を 除 く )	13	140	140	-	48,764
19 ゴ ム 製 品 製 造 業	2	14	14	-	x
20 な め し 革 ・ 同 製 品 ・ 毛 皮 製 造	1	12	12	-	x
21 窯 業 ・ 土 石 製 品 製 造 業	5	56	56	-	31,257
22 鉄 鋼 業	-	-	-	-	-
23 非 鉄 金 属 製 造 業	1	122	122	-	x
24 金 属 製 品 製 造 業	11	108	109	-	42,937
25 は ん 用 機 械 器 具 製 造 業	3	51	51	-	27,078
26 生 産 用 機 械 器 具 製 造 業	6	77	77	-	36,550
27 業 務 用 機 械 器 具 製 造 業	9	107	107	-	79,775
28 電 子 部 品 ・ デ バ イ ス ・ 電 子 回 路 製 造 業	1	14	14	-	x
29 電 気 機 械 器 具 製 造 業	11	147	147	-	75,048
30 情 報 通 信 機 械 器 具 製 造 業	1	299	310	-	x
31 輸 送 用 機 械 器 具 製 造 業	3	30	30	-	x
32 そ の 他 の 製 造 業	7	74	74	-	26,718
《 従 業 員 規 模 別 》					
4 ~ 9 人	67	412	407	6	161,390
10 ~ 19 人	48	643	642	1	229,439
20 ~ 29 人	17	433	438	-	194,254
30 ~ 49 人	11	395	395	-	201,266
50 ~ 99 人	7	447	448	-	248,609
100 ~ 199 人	2	271	271	-	x
200 人 以 上	1	299	310	-	x

注：「製造品出荷額等」の総額は、上記のほか「くず・廃物出荷額」および「修理料収入額」等を含んでいる。  
資料：東京都総務局統計部産業統計課「2020年工業統計調査報告」

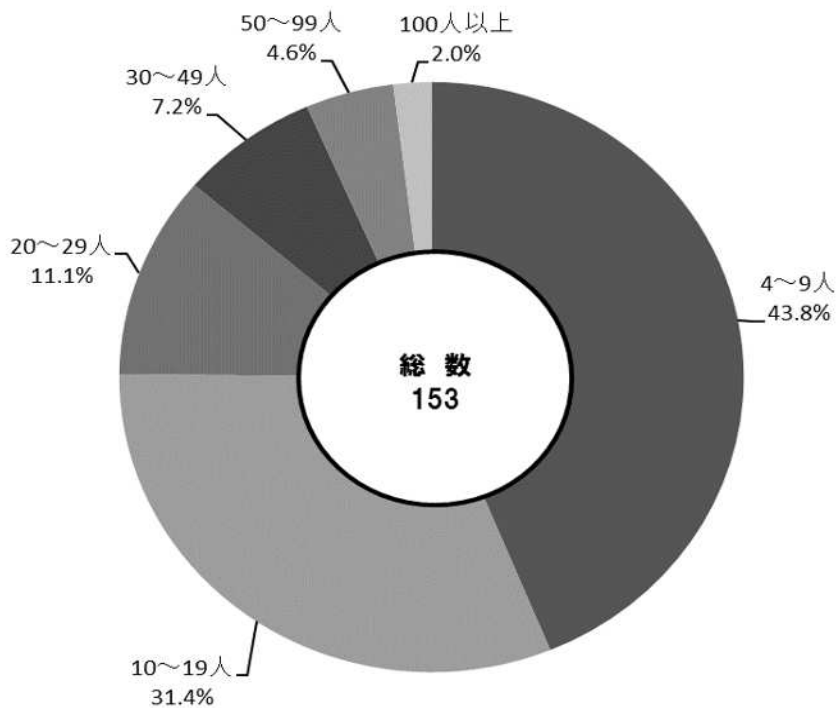

原材料 使用額等	製 造 品 出 荷 額 等			粗付加価値額	区 分
	総 額	うち 製造品 出 荷 額	うち加工賃 収 入 額		
万円	万円	万円	万円	万円	
3,632,160	6,448,777	5,639,892	325,332	2,668,140	総 数
					《 産 業 中 分 類 別 》
752,107	1,445,680	1,410,003	2,047	643,610	09 食 料 品 製 造 業
-	-	-	-	-	10 飲 料 ・ た ば こ ・ 飼 料 製 造 業
158,132	292,337	11,218	54,602	124,537	11 織 維 工 業
-	-	-	-	-	12 木 材 ・ 木 製 品 製 造 業 ( 家 具 を 除 く )
105,299	216,854	205,892	8,495	102,891	13 家 具 ・ 装 備 品 製 造 業
263,803	454,045	306,124	107,382	175,918	14 パ ル プ ・ 紙 ・ 紙 加 工 品 製 造 業
257,347	458,419	363,821	45,603	185,467	15 印 刷 ・ 同 関 連 業
x	x	x	x	x	16 化 学 工 業
-	-	-	-	-	17 石 油 製 品 ・ 石 炭 製 品 製 造 業
48,764	197,537	135,054	7,561	107,786	18 プ ラ ス チ ッ ク 製 品 製 造 業 ( 一 定 の も の を 除 く )
x	x	x	x	x	19 ゴ ム 製 品 製 造 業
x	x	x	x	x	20 な め し 革 ・ 同 製 品 ・ 毛 皮 製 造 業
239,650	362,461	334,879	x	113,190	21 窯 業 ・ 土 石 製 品 製 造 業
-	-	-	-	-	22 鉄 鋼 業
x	x	x	x	x	23 非 鉄 金 属 製 造 業
77,547	145,884	105,542	39,742	62,985	24 金 属 製 品 製 造 業
48,432	131,318	120,207	-	77,304	25 は ん 用 機 械 器 具 製 造 業
49,474	120,480	85,437	12,426	65,444	26 生 産 用 機 械 器 具 製 造 業
42,122	122,196	112,998	7,013	74,264	27 業 務 用 機 械 器 具 製 造 業
x	x	x	x	x	28 電 子 部 品 ・ デ バ イ ス ・ 電 子 回 路 製 造 業
143,460	278,220	255,543	131	126,007	29 電 気 機 械 器 具 製 造 業
x	x	x	x	x	30 情 報 通 信 機 械 器 具 製 造 業
x	x	x	x	x	31 輸 送 用 機 械 器 具 製 造 業
38,151	99,350	70,454	19,986	56,418	32 そ の 他 の 製 造 業
					《 従 業 員 規 模 別 》
418,906	814,666	653,735	100,151	365,585	4 ~ 9 人
390,593	887,348	708,934	106,243	459,744	10 ~ 19 人
599,194	1,039,520	851,870	118,938	406,878	20 ~ 29 人
531,530	907,509	754,053	-	348,973	30 ~ 49 人
1,210,537	1,796,464	1,755,039	-	600,054	50 ~ 99 人
x	x	x	-	x	100 ~ 199 人
x	x	x	-	x	200 人 以 上

表37 町別工場数、従業者数および製造品出荷額等

町名	工場数	従業者数 (送出者を除く)	常用労働者	個人業主 および 無給家族従業者	現金給与総額
総数	153	2,900	2,911	7	1,282,192
旭丘	2	11	11	-	x
小栄竹町	1	4	4	-	x
羽沢	-	-	-	-	-
豊玉上	4	68	68	-	27,777
豊玉中	1	30	30	-	x
豊玉南北	3	26	31	-	x
豊玉北	9	28	28	-	11,965
中村南	2	135	135	-	65,583
中村北	1	10	7	3	x
中村北	1	17	17	-	x
桜台	2	20	20	-	x
練馬	1	8	8	-	x
向山	2	24	24	-	x
貴井	1	8	9	-	x
	13	365	365	-	187,490
錦川台	2	9	7	2	x
氷平	8	88	88	-	35,068
早宮	4	34	34	-	15,630
春日	2	33	33	-	x
	-	-	-	-	-
高松	12	242	242	-	95,899
北町	20	370	371	-	173,605
田柄	5	66	66	-	17,423
光が丘	-	-	-	-	-
旭町	4	153	153	-	63,921
土支田	2	33	33	-	x
富士見台	4	74	74	-	22,160
南野中	3	64	64	-	30,063
高野台	3	63	63	-	42,163
谷原	6	176	176	-	72,135
三原台	1	7	7	-	x
石神井町	2	10	10	-	x
石神井台	1	7	7	-	x
上石神井	1	12	12	-	x
上石神井南	1	11	11	-	x
下石神井	3	50	50	-	12,571
立野町	1	12	12	-	x
関町東	2	25	25	-	x
関町南	-	-	-	-	-
関町北	-	-	-	-	-
東大泉	8	403	414	-	191,040
西大泉	-	-	-	-	-
西南大泉	2	20	20	-	x
南大泉	3	62	62	-	30,353
大泉	6	76	75	1	32,325
大泉学園	4	46	45	1	13,835

注：「製造品出荷額等」の総額は、上記のほか「くす」・「廃物出荷額」および「修理料収入額」等を含んでいる。

資料：総務部総務課

原 材 料 使 用 額 等	製 造 品 出 荷 額 等			付 加 価 値 額 ( 29 人 以 下 は 粗 付 加 価 値 額 )	町 名
	総 額	う ち 製 造 品 出 荷 額	う ち 加 工 賃 収 入 額		
万円	万円	万円	万円	万円	
3,632,160	6,448,777	5,639,892	325,332	2,606,010	総 数
X	X	X	X	X	旭 丘
X	X	X	X	X	小 竹 町
-	-	-	-	-	栄 町
48,882	103,398	95,197	3,937	50,263	羽 沢
X	X	X	X	X	豊 玉 上
X	X	X	X	X	豊 玉 中
28,882	56,688	36,892	9,333	25,627	豊 玉 南
394,843	594,352	436,199	3,403	183,058	豊 玉 北
X	X	X	X	X	中 村
X	X	X	X	X	中 村
X	X	X	X	X	中 村
X	X	X	X	X	中 村
X	X	X	X	X	中 村
X	X	X	X	X	中 村
253,012	616,682	613,532	752	332,599	練 馬 山 井
X	X	X	X	X	錦 川 台
148,162	222,829	75,486	105,041	68,818	氷 平 和
36,193	63,293	46,826	16,033	24,978	早 宮 町
X	X	X	X	X	春 日
-	-	-	-	-	
239,566	437,443	424,862	11,257	182,905	高 松 町
1,078,775	1,631,971	1,594,768	33,114	555,485	北 柄 丘
13,027	40,434	16,594	23,840	25,271	田 が 丘
-	-	-	-	-	
190,820	375,829	287,928	892	152,249	光 旭 町
X	X	X	X	X	土 支 田
34,388	78,764	65,706	4,514	41,104	富 士 見 台
119,185	188,391	146,427	773	61,329	南 田 中 台
28,808	57,339	57,339	-	26,098	高 野 台
172,713	339,597	328,129	-	143,309	谷 原
X	X	X	X	X	三 原 台
X	X	X	X	X	石 神 井 町
X	X	X	X	X	石 神 井 台
X	X	X	X	X	上 石 神 井
X	X	X	X	X	上 石 神 井 南 町
28,538	70,684	70,684	-	36,792	下 石 神 井
X	X	X	X	X	立 野 町
X	X	X	X	X	関 町 東
-	-	-	-	-	関 町 南
-	-	-	-	-	関 町 北
285,185	478,305	405,732	18,440	179,218	東 大 泉 町
-	-	-	-	-	西 大 泉 町
X	X	X	X	X	西 大 泉 町
60,198	132,440	130,564	1,876	67,229	南 大 泉 町
166,137	272,165	249,153	11,901	98,364	大 泉 町
15,259	59,930	32,271	2,610	41,172	大 泉 学 園 町



# 6

# 農業

農林業センサス等の調査による農家数、農家人口、耕地面積など

練馬区勢  
図表

土地  
気象  
人口

国勢調査

経済  
センサス

工業統計  
調査

農業

行財政  
議会

区施設利用  
状況  
区民相談

福祉  
社会保障  
教育

衛生  
環境

土木施設  
みどり

区民の  
暮らし  
関連

警察  
消防  
防災

特別区勢  
一覧

## 農 林 業 セ ン サ ス (表38～42関連)

### = 調査の沿革 =

昭和25年以降、10年ごとに国際連合食糧農業機関（FAO）が策定する要綱に基づく「世界農林業センサス」が、その中間年にわが国独自の「農林業センサス」が実施されている。

### = 調査の目的 =

わが国の農林業の生産構造や就業構造等を明らかにし、農林業施策の企画・立案・推進のための基礎資料とすることを目的とする。

### = 調査の時期（調査期日） =

実施年の2月1日を調査期日として実施する。

### = 調査の対象 =

一定規模以上の農林産物の生産、または委託を受けて農林業作業を行う世帯や会社等の組織を対象とする。

### = 用語の説明 =

農 家	調査期日現在で、経営耕地面積が10a以上の農業を営む世帯または経営耕地面積が10a未満であっても、調査期日前1年間における農産物販売金額が15万円以上あった世帯をいう。
経営耕地面積	農家が経営している耕地の面積であり、農家所有の耕地に、借りて耕作している農地を加えた面積。
農 家 人 口	農家世帯員の合計であり農業従事者でないものを含む。
専 業 農 家	世帯員中に兼業従事者が一人もいない農家。ここでいう兼業従事者とは、調査期日前の1年間に他に雇用されて仕事に従事した者、または農業以外の自営業に従事した者をいう。
兼 業 農 家	世帯員中に兼業従事者が一人以上いる農家。（兼業従事者の定義は専業農家と同じ）
第1種兼業農家	自家農業の所得が兼業所得より多い兼業農家。
第2種兼業農家	兼業所得が自家農業の所得より多い兼業農家。
販 売 農 家	経営耕地面積が30a以上または農産物販売金額が50万円以上の農家。
自 給 的 農 家	経営耕地面積が30a未満かつ農産物販売金額が50万円未満の農家。
農 業 経 営 体	農産物の生産を行うかまたは委託を受けて農作業を行い、下記の(1)～(3)いずれかに該当するもの。 (1)経営耕地面積が30a以上 (2)農作物の作付面積または栽培面積、家畜の飼養頭羽数または出荷羽数等、一定の外形基準以上の規模（露地野菜15a、施設野菜350㎡、搾乳牛1頭等） (3)農作業の受託を実施
個 人 経 営 体	個人（世帯）で事業を行う経営体をいう。なお、法人化して事業を行う経営体は含まない。
団 体 経 営 体	個人経営体以外の経営体をいう。
主 業 経 営 体	農業所得が主で、調査期日前1年間に自営農業に60日以上従事している65歳未満の世帯員がいる個人経営体。
準 主 業 経 営 体	農外所得が主で、調査期日前1年間に自営農業に60日以上従事している65歳未満の世帯員がいる個人経営体。
副 業 的 経 営 体	調査期日前1年間に自営農業に60日以上従事している65歳未満の世帯員がいない個人経営体をいう。
<b>= 調査の区域 =</b>	
練馬区内を3つの集落に分けて調査を行っている。それぞれの概ねの区域は以下のとおり。	
練 馬	練馬、桜台、羽沢、小竹町、旭丘、栄町、豊玉上、豊玉北、豊玉中、豊玉南、貫井、向山、中村、中村北、中村南、旭町、光が丘、田柄、春日町、高松、土支田、北町、錦、平和台、氷川台、早宮
大 泉	三原台（一部）、大泉学園町、大泉町、東大泉、南大泉、西大泉、西大泉町
石 神 井	三原台（一部）、谷原、高野台、富士見台、南田中、石神井町、下石神井、上石神井南町、上石神井、石神井台、関町北、関町東、関町南、立野町

表38 農業集落別農家数

(各年2月1日現在)

年	農 家 総 数			練 馬		
	計	販売農家	自給的農家	計	販売農家	自給的農家
平成 12 年	671	443	228	240	158	82
17	572	372	200	204	133	71
22	516	352	164	185	125	60
27	432	289	143	152	104	48
令和 2 年	394	242	152	136	83	53

年	大 泉			石 神 井		
	計	販売農家	自給的農家	計	販売農家	自給的農家
平成 12 年	243	174	69	188	111	77
17	219	147	72	149	92	57
22	195	143	52	136	84	52
27	161	108	53	119	77	42
令和 2 年	146	92	54	112	67	45

注：農業集落は平成17年調査から再編されており、平成12年以前は調査時点の数値を現在の集落に置き換えた概数である。  
資料：東京都総務局統計部「農林業センサス東京都調査結果報告」

表39 農業経営体（個人経営体）における世帯員数等

(各年2月1日現在)

年	販 売 農 家 数			農 家 人 口			経営耕地 総面積 ha
	計	専業農家	兼業農家	計	男	女	
平成 12 年	443	87	356	2,227	1,100	1,127	275
17	372	122	250	1,761	872	889	217
22	352	89	263	1,557	783	774	209
27	289	132	157	1,201	603	598	160
令和 2 年	農業経営体数（個人経営体）			農業経営体世帯員数（個人経営体）			経営耕地 総面積 ha
	計	主業	準主業	副業的	計	男	
	274	19	153	102	1,051	518	533

注：(1) 集計方法の変更に伴い、平成27年以前は「販売農家」、令和2年は「経営体」の数値を掲載している。  
(2) 「農家人口」には、農業従事者以外の農家世帯員が含まれる。  
(3) 経営耕地総面積には所在地が区外のものも含まれる。

資料：農林水産省「農林業センサス調査結果」

表40 経営耕地面積規模別経営体数

(各年2月1日現在)

年	総 数	0.3ha 未 満	0.3 ~ 0.5ha 未 満	0.5 ~ 1.0ha 未 満	1.0 ~ 1.5ha 未 満	1.5 ~ 2.0ha 未 満	2.0ha 以上
		平成 12 年	443	68	144	171	36
17	372	68	113	146	30	9	6
22	352	65	119	123	28	8	9
27	289	56	97	111	20	1	4
令和 2 年	275	77	80	102	11	1	4

注：(1) 集計方法の変更に伴い、平成27年以前は「販売農家」、令和2年は「経営体」の数値を掲載している。  
(2) 令和2年の総数には、団体経営体を含む。  
(3) 経営耕地総面積には所在地が区外のものも含まれる。

資料：農林水産省「農林業センサス調査結果」

表41 主業・副業別経営体数

(各年2月1日現在)

年	総数	専業農家		兼業農家						
		構成比	構成比	第1種		第2種				
				構成比	構成比	構成比	構成比	構成比	構成比	構成比
平成 12年	443	87	19.6	356	80.4	62	14.0	294	66.4	
17年	372	122	32.8	250	67.2	51	13.7	199	53.5	
22年	352	89	25.3	263	74.7	93	26.4	170	48.3	
27年	289	132	45.7	157	54.3	20	6.9	137	47.4	
	計									
令和 2年		274	19	6.9	153	55.8		102	37.2	

注：集計方法の変更に伴い、平成27年以前は「専業・兼業別販売農家」、令和2年は「主業・副業別経営体」の数値を掲載している。

資料：農林水産省「農林業センサ調査結果」

表42 農産物販売金額規模別経営体数

(各年2月1日現在)

年	総数	販売なし	50万円未満	50～99万円	100～199万円	200～299万円	300～499万円	500～699万円	700～999万円	1,000～1,499万円	1,500～1,999万円	2,000～2,999万円	3,000万円以上
平成 12年	443	10	66	104	77	60	49	40	18	10	3	4	2
17年	372	7	77	82	59	44	50	25	17	9	1	-	1
22年	352	21	56	86	64	31	36	25	17	9	2	2	3
27年	289	10	45	61	59	30	38	20	14	10	1	1	-
	計	販売なし	50万円未満	50万円～100万円未満	100万円～300万円未満	300万円～500万円未満	500万円～1,000万円未満	1,000万円～3,000万円未満	3,000万円以上				
令和 2年	275	21	65	46	70	29	33	10	1				

注：(1) 集計方法の変更に伴い、平成27年以前は「販売農家」、令和2年は「経営体」の数値を掲載している。

(2) 令和2年の総数には、団体経営体を含む。

資料：農林水産省「農林業センサ調査結果」

表43 農地面積（課税面積等）

(各年1月1日現在)

年	市街化区域内農地		生産緑地地区		宅地化農地	
	総面積	構成比	農地面積	構成比	農地面積	構成比
平成 24年	239.84	81.4	195.13	81.4	44.71	18.6
25年	230.44	83.6	192.60	83.6	37.84	16.4
26年	224.14	84.5	189.40	84.5	34.74	15.5
27年	218.86	85.5	187.11	85.5	31.75	14.5
28年	215.64	86.0	185.40	86.0	30.24	14.0
29年	208.95	86.9	181.54	86.9	27.41	13.1
30年	203.00	88.0	178.72	88.0	24.28	12.0
31年	199.69	89.0	177.76	89.0	21.93	11.0
令和 2年	193.71	90.6	175.54	90.6	18.17	9.4
3年	188.68	91.5	172.57	91.5	16.11	8.5

注：(1) 市街化区域内農地の面積は、各年1月1日現在の課税面積である。

(2) 生産緑地地区の面積は、都市計画の公示に基づく数値である。

(3) 宅地化農地の面積は、市街化区域内農地の面積から生産緑地地区の面積を除いたものである。

資料：練馬区農業委員会

表44 農園数、区画数および面積

(各年4月1日現在)

年	区民農園			市民農園			農業体験農園		
	農園数	区画数	農園面積	農園数	区画数	農園面積	農園数	区画数	農園面積
平成 30年	19	1,402	34,176	5	246	16,491	17	1,813	72,316
31年	21	1,495	36,583	5	246	16,491	17	1,822	73,359
令和 2年	25	1,739	52,391	-	-	-	17	1,823	74,028
3年	26	1,813	54,141	-	-	-	17	1,862	74,928
4年	27	1,926	56,818	-	-	-	18	1,963	80,910

注：(1) 区民農園とは、区が所有者から借りた農地(区有地あり)を整備して区民に有償貸出している農園である。

(2) 市民農園とは、区が所有者から借りた生産緑地(区有地あり)を整備して区民に有償貸出している農園である。区民農園に統合。(令和2年3月1日施行)

(3) 農業体験農園とは、利用者が農家の指導を受けながら農業を体験することができる農園(民間設置市民農園)である。

資料：都市農業担当部都市農業課



表45 農産物生産面積

(各年8月1日現在)

区 分	平成 29 年		平成 30 年		令和 元 年		令和 2 年		令和 3 年	
	面積	増加率	面積	増加率	面積	増加率	面積	増加率	面積	増加率
	a	%	a	%	a	%	a	%	a	%
総 数	18,849	7.6	19,015	0.9	18,530	2.6	17,310	6.6	17,685	2.2
野 菜 類 計	12,651	6.3	12,609	0.3	12,379	1.8	11,767	4.9	11,487	2.4
キャベツ	2,744	0.2	2,589	5.6	2,532	2.2	2,364	6.6	2,375	0.5
ブロッコリー	1,083	8.7	1,080	0.3	1,079	0.1	933	13.5	938	0.5
大 根	916	6.0	916	-	905	1.2	883	2.4	884	0.1
枝 豆	828	0.2	875	5.7	887	1.4	861	2.9	959	11.4
ジャガイモ	870	36.8	878	0.9	854	2.7	615	28.0	608	1.1
トウモロコシ	546	5.0	572	4.8	574	0.3	542	5.6	552	1.8
ほうれん草	480	0.4	486	1.3	390	19.8	455	16.7	435	4.4
ネ ギ	452	8.1	497	10.0	475	4.4	495	4.2	479	3.2
こまつな	427	29.5	449	5.2	401	10.7	424	5.7	431	1.7
にんじん	355	6.0	381	7.3	390	2.4	384	1.5	376	2.1
サトイモ	359	7.2	340	5.3	330	2.9	346	4.8	333	3.8
ト マ ト	282	4.1	293	3.9	288	1.7	268	6.9	282	5.2
白 菜	-	-	249	-	253	1.6	242	4.3	226	6.6
カリフラワー	267	1.9	251	6.0	256	2.0	224	12.5	210	6.3
サツマイモ	303	13.1	260	14.2	270	3.8	238	11.9	255	7.1
キュウリ	200	4.7	191	4.5	182	4.7	190	4.4	179	5.8
ナ ス	163	0.6	180	10.4	175	2.8	178	1.7	181	1.7
レ タ ス	120	13.2	120	-	117	2.5	119	1.7	93	21.8
い ち ご	-	-	62	-	64	3.2	61	4.7	51	16.4
その他野菜類	2,256	20.8	1,940	14.0	1,957	0.9	1,945	0.6	1,640	15.7
野 菜 類 以 外 計	6,198	10.3	6,406	3.4	6,151	4.0	5,543	9.9	6,198	11.8
柿	705	14.4	703	0.3	713	1.4	715	0.3	700	2.1
ブルーベリー	660	4.1	696	5.5	703	1.0	730	3.8	742	1.6
み かん	-	-	337	-	363	7.7	453	24.8	435	4.0
ブ ド ウ	309	0.3	311	0.6	313	0.6	251	19.8	335	33.5
栗	188	21.3	206	9.6	210	1.9	250	19.0	238	4.8
梅	288	4.0	283	1.7	255	9.9	260	2.0	307	18.1
キ ウ イ	68	44.7	78	14.7	96	23.1	96	-	86	10.4
その他果樹類	701	10.2	331	52.8	337	1.8	99	70.6	290	192.9
植 木	1,030	4.5	1,221	18.5	1,191	2.5	1,167	2.0	999	14.4
芝	1,080	11.1	1,070	0.9	1,034	3.4	692	33.1	692	-
花 類	827	15.8	817	1.2	610	25.3	518	15.1	903	74.3
さ つ き	-	-	55	-	55	-	57	3.6	38	33.3
そ の 他	342	26.7	298	12.9	271	9.1	255	5.9	433	69.8

注：(1)「その他野菜類」は、南瓜、水菜、玉ねぎ、生姜、たらの芽、おくら、竹の子、いんげん、かぶ、絹さや、ふき、ピーマン等である。

(2)「その他果樹類」は、ゆず、かりん、すもも、レモン等である。

(3)「その他」は、麦、緑肥、茶、牧草等である。

(4)平成29年まで「白菜」および「いちご」は「その他野菜類」、「みかん」は「その他果樹類」、さつきは「その他」に含めて計上していた。

資料：練馬区農業委員会「農業経営実態調査による調査結果」



# 7 行 財 政 ・ 議 会

予算額、決算額、選挙別投票・開票状況、情報公開、職員数など

練馬区勢  
図表

土地  
気象  
人口

国勢調査

経済  
センサス

工業統計  
調査

農 業

行財政  
議会

区施設利用  
状況  
区民相談

福祉  
社会保障  
教育

衛生  
環境

土木施設  
みどり

区民の  
くらし  
関連

警察  
消防  
防災

特別区勢  
一覧



表46 予算額(当初)

年 度	一 般 会 計	特 別 会 計			
		国民健康保険事業 会 計	介 護 保 険 会 計	後期高齢者医療 会 計	公 共 駐 車 場 会 計
	千円	千円	千円	千円	千円
平成 25 年度	231,850,503	72,355,168	42,353,325	13,916,445	527,437
26	239,130,792	71,842,603	47,110,594	14,954,433	520,268
27	244,597,182	82,263,886	50,276,817	14,964,283	528,468
28	259,967,555	81,921,299	51,147,639	15,693,781	551,653
29	251,477,234	81,587,588	52,284,847	15,723,245	557,762
30	263,658,307	67,043,751	53,332,396	16,546,932	554,939
令和 元 年度	271,288,853	65,197,619	55,599,892	16,779,938	481,419
2	282,671,024	63,280,451	56,316,552	17,082,591	455,924
3	282,577,729	62,593,585	59,199,580	17,119,423	412,469
4	291,244,804	65,601,739	61,721,568	18,416,035	353,459

資料：企画部財政課

図18 予算額(当初)の推移【表46関連】

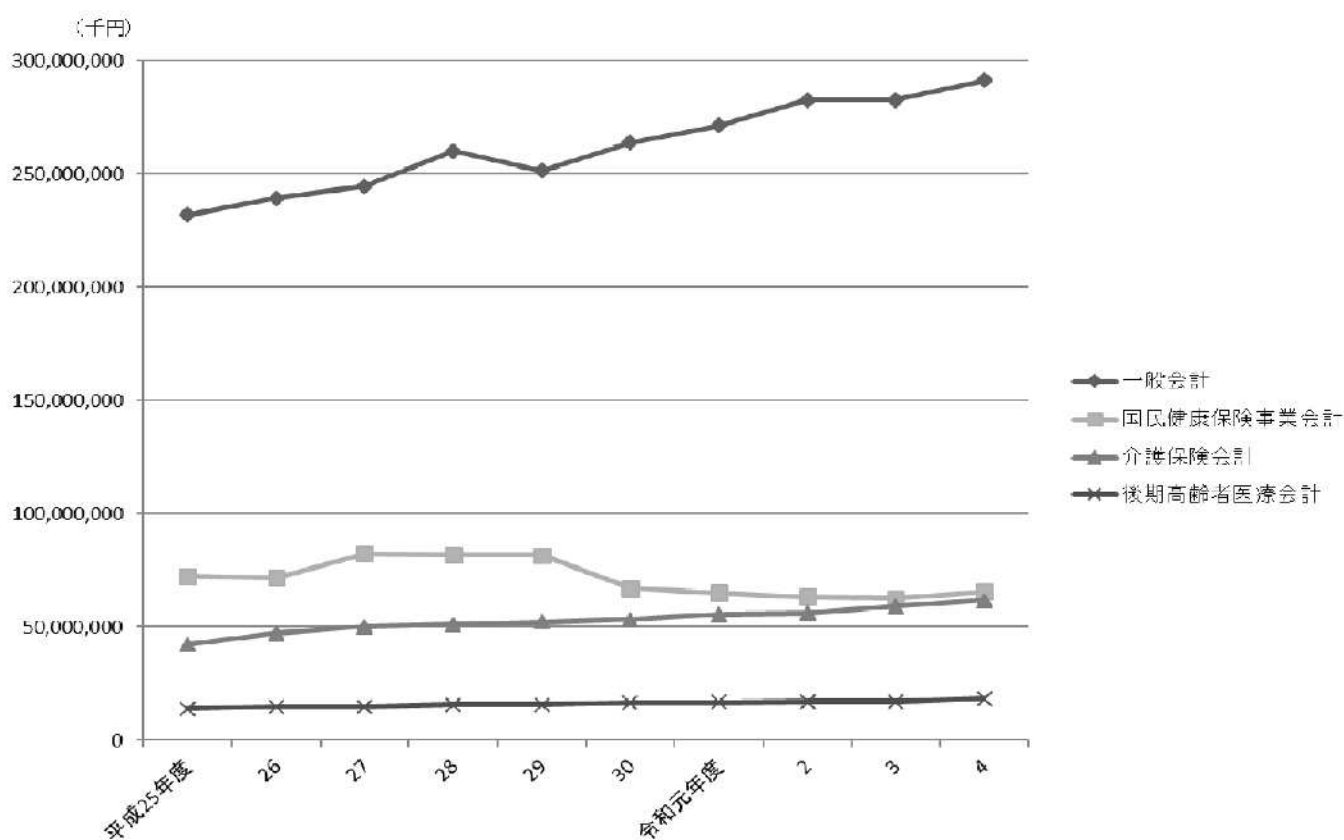

注：特別会計は、一定以上の規模のもののみグラフに表示した。

表47 一般会計当初予算額

(1) 歳入

科 目	平成30年度		令和元年度		令和2年度		令和3年度		令和4年度	
	千円	構成比 %	千円	構成比 %	千円	構成比 %	千円	構成比 %	千円	構成比 %
総 額	263,658,307		271,288,853		282,671,024		282,577,729		291,244,804	
特別区税	65,646,639	24.9	67,193,811	24.8	68,263,887	24.1	65,657,344	23.2	69,781,702	24.0
地方譲与税	954,000	0.4	967,750	0.4	1,010,000	0.4	1,010,000	0.4	1,108,000	0.4
利子割交付金	166,500	0.1	200,000	0.1	230,000	0.1	210,000	0.1	190,000	0.1
配当割交付金	1,210,000	0.5	1,210,000	0.4	1,020,000	0.4	800,000	0.3	1,000,000	0.3
株式等譲渡所得割交付金	1,147,000	0.4	1,147,000	0.4	910,000	0.3	910,000	0.3	1,100,000	0.4
地方消費税交付金	12,193,000	4.6	11,549,000	4.3	16,892,000	6.0	14,624,000	5.2	15,420,000	5.3
自動車取得税交付金	480,000	0.2	295,000	0.1	-	-	-	-	-	-
環境性能割交付金	-	-	67,000	0.0	252,000	0.1	302,000	0.1	360,000	0.1
地方特例交付金	404,800	0.2	448,000	0.2	556,000	0.2	520,900	0.2	490,000	0.2
特別区交付金	83,019,248	31.5	86,411,214	31.9	84,249,781	29.8	79,701,451	28.2	88,337,511	30.3
交通安全対策特別交付金	66,000	0.0	66,000	0.0	60,000	0.0	60,000	0.0	64,000	0.0
分担金及び負担金	1,736,694	0.7	1,454,864	0.5	1,026,624	0.4	1,135,803	0.4	1,233,057	0.4
使用料及び手数料	5,283,150	2.0	5,202,685	1.9	4,657,766	1.6	4,731,546	1.7	5,068,023	1.7
国庫支出金	49,541,751	18.8	52,562,777	19.4	53,715,454	19.0	54,274,077	19.2	54,861,549	18.8
都支 出 金	19,977,023	7.6	21,396,316	7.9	24,931,027	8.8	24,725,730	8.8	27,475,951	9.4
財 産 収 入	459,816	0.2	423,012	0.2	551,411	0.2	383,847	0.1	382,050	0.1
寄 付 金	3,001	0.0	36,901	0.0	5,701	0.0	4,001	0.0	8,901	0.0
繰 入 金	6,084,397	2.3	7,670,169	2.8	11,053,645	3.9	16,979,756	6.0	10,151,834	3.5
繰 越 金	2,000,000	0.8	2,000,000	0.7	2,000,000	0.7	2,000,000	0.7	2,000,000	0.7
諸 収 入	5,617,288	2.1	4,283,354	1.6	4,383,728	1.6	4,340,274	1.5	5,483,226	1.9
特 別 区 債	7,668,000	2.9	6,704,000	2.5	6,902,000	2.4	10,207,000	3.6	6,729,000	2.3

資料：企画部財政課

図19 一般会計当初予算額の推移(歳入)【表47関連】

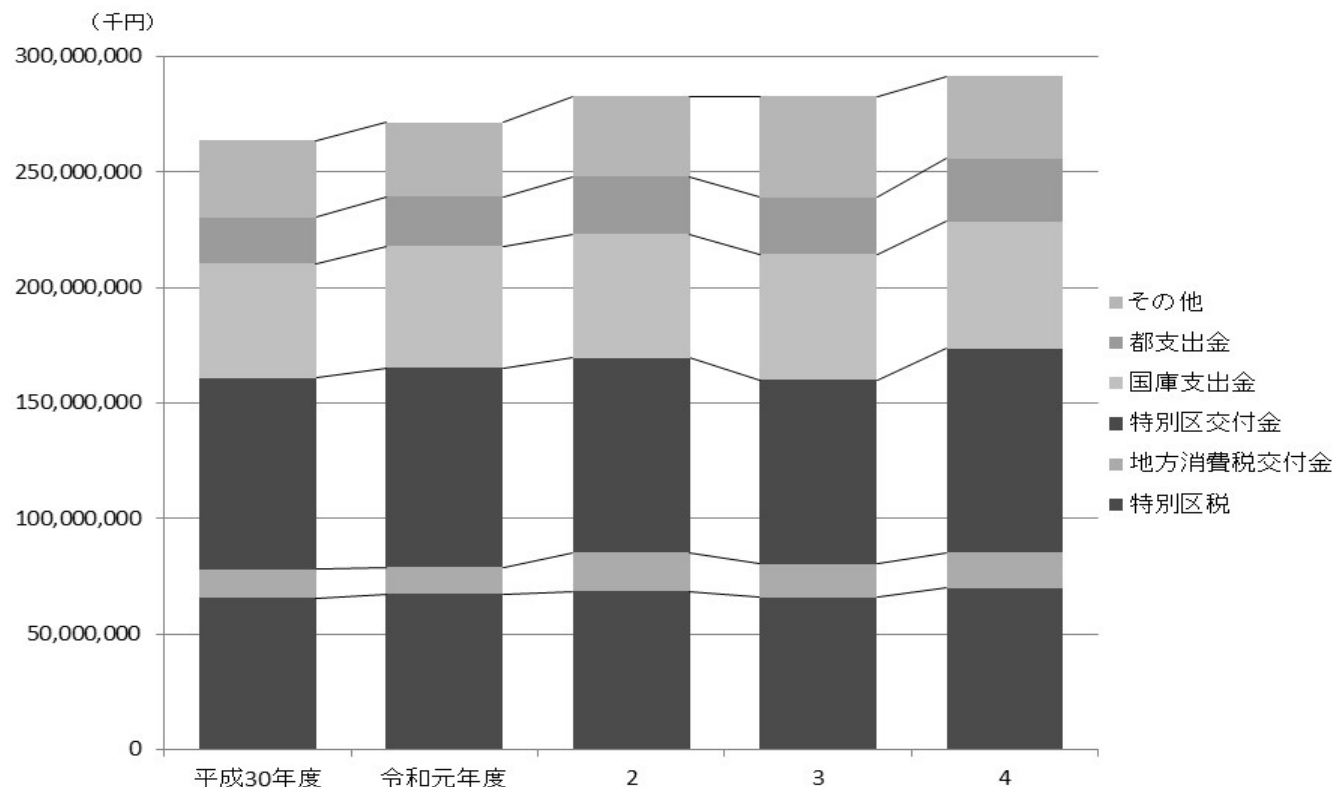

(2) 歳出

科 目	平成 30 年度		令和元年度		令和 2 年度		令和 3 年度		令和 4 年度	
	千円	構成比 %	千円	構成比 %	千円	構成比 %	千円	構成比 %	千円	構成比 %
総 額	263,658,307		271,288,853		282,671,024		282,577,729		291,244,804	
議 会 費	1,027,971	0.4	1,042,295	0.4	1,030,634	0.4	1,013,911	0.4	999,920	0.3
総 務 費	15,738,222	6.0	17,449,976	6.4	23,022,663	8.1	22,847,915	8.1	22,975,684	7.9
区 民 費	18,916,782	7.2	18,625,432	6.9	18,452,856	6.5	18,745,194	6.6	19,003,041	6.5
産 業 経 済 費	2,393,730	0.9	2,438,150	0.9	2,426,067	0.9	2,663,673	0.9	2,983,399	1.0
地 域 文 化 費	6,673,569	2.5	7,805,740	2.9	7,372,408	2.6	6,554,834	2.3	6,828,947	2.3
保 健 福 祉 費	79,469,287	30.1	81,760,611	30.1	86,636,230	30.6	89,448,228	31.7	93,028,881	31.9
環 境 費	11,558,845	4.4	12,270,557	4.5	12,930,469	4.6	12,556,388	4.4	12,958,754	4.4
都 市 整 備 費	5,932,002	2.2	4,520,201	1.7	4,340,365	1.5	3,895,800	1.4	4,732,991	1.6
土 木 費	16,906,921	6.4	12,915,296	4.8	11,211,777	4.0	9,976,732	3.5	13,335,315	4.6
教 育 費	32,634,631	12.4	33,076,718	12.2	34,856,092	12.3	32,644,314	11.6	30,545,950	10.5
こ だ も 家 庭 費	64,664,696	24.5	71,103,630	26.2	71,678,120	25.4	72,580,593	25.7	73,941,575	25.4
公 債 費	4,609,921	1.7	5,273,585	1.9	5,708,177	2.0	6,051,605	2.1	4,684,579	1.6
諸 支 出 金	3,031,730	1.1	2,906,662	1.1	2,905,166	1.0	3,498,542	1.2	5,125,768	1.8
予 備 費	100,000	0.0	100,000	0.0	100,000	0.0	100,000	0.0	100,000	0.0

資料：企画部財政課

図20 一般会計当初予算額の推移(歳出)【表47関連】



表48 特別会計当初予算額

(1) 歳入

科 目	平成30年度		令和元年度		令和2年度		令和3年度		令和4年度	
	千円	%	千円	%	千円	%	千円	%	千円	%
国民健康保険事業会計	67,043,751		65,197,619		63,280,451		62,593,585		65,601,739	
国民健康保険料	18,366,431	27.4	17,978,748	27.6	17,441,430	27.6	17,034,293	27.2	17,853,152	27.2
一部負担金	2	0.0	2	0.0	2	0.0	2	0.0	2	0.0
使用料及び手数料	1	0.0	1	0.0	1	0.0	1	0.0	1	0.0
国庫支出金	1	0.0	1	0.0	16,699	0.0	1	0.0	1	0.0
都支出金	41,529,242	61.9	40,594,736	62.3	39,538,209	62.5	39,619,125	63.3	41,740,091	63.6
財産収入	1	0.0	1	0.0	1	0.0	1	0.0	1	0.0
繰入金	6,477,614	9.7	5,958,262	9.1	5,947,997	9.4	5,646,691	9.0	5,729,316	8.7
繰越金	600,000	0.9	600,000	0.9	200,000	0.3	200,000	0.3	200,000	0.3
諸収入	70,458	0.1	65,867	0.1	136,111	0.2	93,470	0.1	79,174	0.1
特別区債	1	0.0	1	0.0	1	0.0	1	0.0	1	0.0
介護保険会計	53,332,396		55,599,892		56,316,552		59,199,580		61,721,568	
保険事業勘定	53,319,309	100.0	-	-	-	-	-	-	-	-
介護保険料	12,685,072	23.8	12,528,536	22.5	12,001,819	21.3	12,709,072	21.5	12,615,433	20.4
国庫支出金	12,078,764	22.6	12,826,142	23.1	13,062,480	23.2	13,742,854	23.2	14,456,593	23.4
支払基金交付金	13,854,779	26.0	14,637,847	26.3	14,812,472	26.3	15,639,049	26.4	16,298,208	26.4
都支出金	7,668,920	14.4	8,154,704	14.7	8,210,221	14.6	8,654,480	14.6	9,028,878	14.6
財産収入	752	0.0	982	0.0	1,413	0.0	2,092	0.0	1,911	0.0
繰入金	7,006,153	13.1	7,428,906	13.4	8,206,508	14.6	8,424,093	14.2	9,291,794	15.1
繰越金	19,781	0.0	17,377	0.0	18,084	0.0	20,750	0.0	22,804	0.0
諸収入	5,088	0.0	5,398	0.0	3,555	0.0	7,190	0.0	5,947	0.0
サービス事業勘定	13,087	0.0	-	-	-	-	-	-	-	-
サービス収入	13,086	0.0	-	-	-	-	-	-	-	-
諸収入	1	0.0	-	-	-	-	-	-	-	-
繰入金	-	-	-	-	-	-	-	-	-	-
後期高齢者医療会計	16,546,932		16,779,938		17,082,591		17,119,423		18,416,035	
後期高齢者医療保険料	8,070,074	48.8	8,158,617	48.6	8,446,838	49.4	8,349,250	48.8	9,166,120	49.8
使用料及び手数料	1	0.0	1	0.0	1	0.0	1	0.0	1	0.0
国庫支出金	-	-	-	-	-	-	-	-	-	-
広域連合支出金	522,051	3.2	530,358	3.2	524,445	3.1	519,233	3.0	521,445	2.8
繰入金	7,934,596	48.0	8,070,691	48.1	8,093,203	47.4	8,227,122	48.1	8,687,152	47.2
繰越金	20,200	0.1	20,200	0.1	18,000	0.1	20,890	0.1	26,101	0.1
諸収入	10	0.0	71	0.0	104	0.0	2,927	0.0	15,216	0.1
公共駐車場会計	554,939		481,419		455,924		412,469		353,459	
繰入金	246,337	44.4	180,107	37.4	153,592	33.7	113,697	27.6	63,528	18.0
繰越金	1	0.0	1	0.0	1	0.0	1	0.0	1	0.0
諸収入	308,601	55.6	301,311	62.6	302,331	66.3	298,771	72.4	289,930	82.0

注：(1) 予算科目が存在しないものは「-」として表記している。

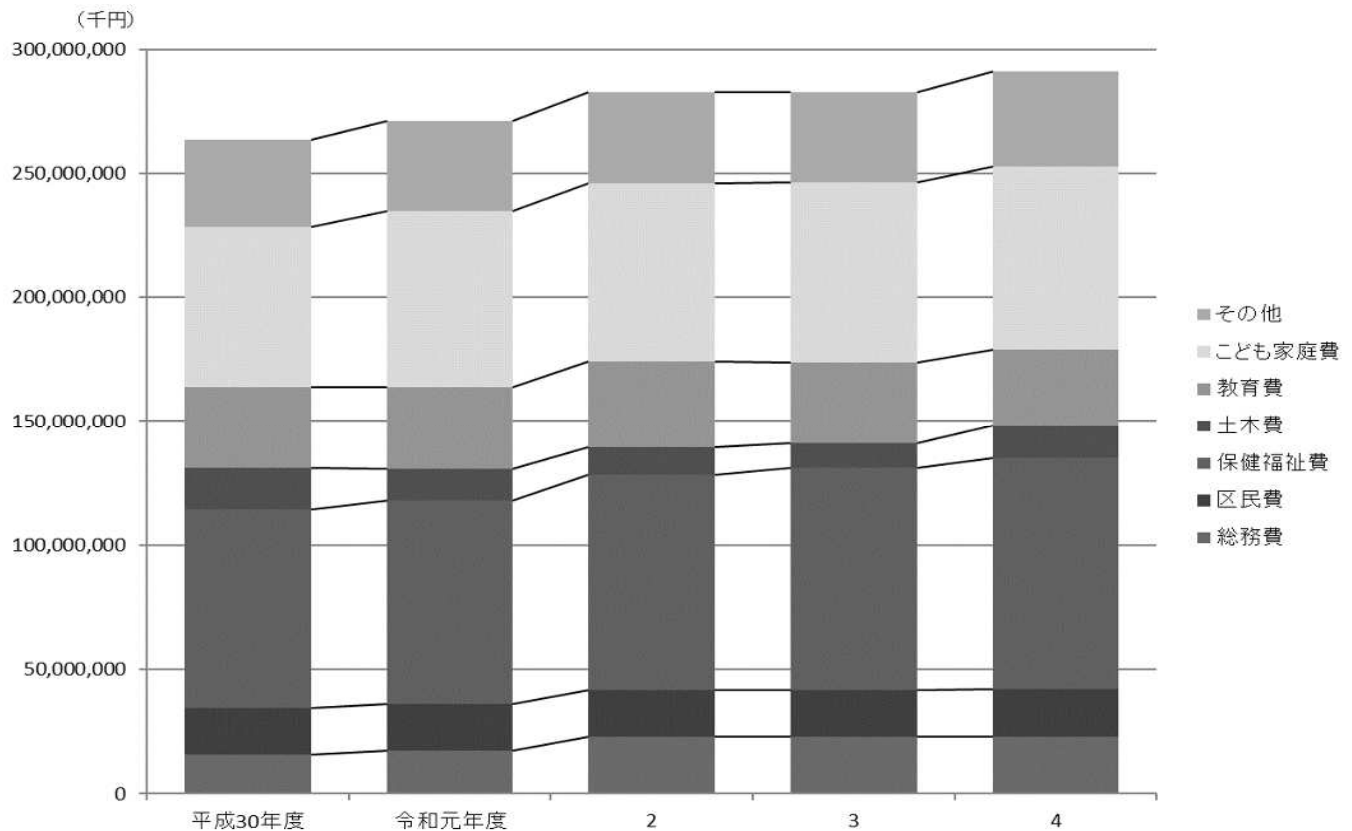
(2) 区の介護保険会計については、令和元年度予算から、保険事業勘定とサービス事業勘定の区分を廃止した。

資料：企画部財政課



(2) 歳出

科 目	平成 30 年度		令和元年度		令和 2 年度		令和 3 年度		令和 4 年度	
	千円	%	千円	%	千円	%	千円	%	千円	%
国民健康保険事業会計	67,043,751		65,197,619		63,280,451		62,593,585		65,601,739	
総務費	1,261,110	1.9	1,355,573	2.1	1,315,840	2.0	1,217,330	1.9	1,160,930	1.8
保険給付費	41,051,534	61.2	40,129,537	61.6	39,268,244	62.1	39,224,094	62.7	41,354,823	63.0
国民健康保険事業費納付金	23,186,210	34.6	22,180,282	34.0	21,619,444	34.2	21,084,888	33.7	22,014,355	33.6
財政安定化基金拠出金	1	0.0	1	0.0	1	0.0	1	0.0	1	0.0
保健事業費	817,593	1.2	778,822	1.2	735,918	1.2	706,158	1.1	730,216	1.1
諸支出金	127,303	0.2	153,404	0.2	141,004	0.2	161,114	0.3	141,414	0.2
予備費	600,000	0.9	600,000	0.9	200,000	0.3	200,000	0.3	200,000	0.3
介護保険会計	53,332,396		55,599,892		56,316,552		59,199,580		61,721,568	
保険事業勘定	53,319,309	100.0	-	-	-	-	-	-	-	-
保険給付費	49,819,453	93.4	52,671,559	94.7	53,371,711	94.8	56,395,093	95.3	58,841,823	95.3
財政安定化基金拠出金	1	0.0	1	0.0	1	0.0	1	0.0	1	0.0
地域支援事業費	2,926,472	5.5	2,909,968	5.2	2,925,338	5.2	2,781,639	4.7	2,855,024	4.6
基金積立金	553,602	1.0	987	0.0	1,418	0.0	2,097	0.0	1,916	0.0
諸支出金	19,781	0.0	17,377	0.0	18,084	0.0	20,750	0.0	22,804	0.0
サービス事業勘定	13,087	0.0	-	-	-	-	-	-	-	-
サービス事業費	99	0.0	-	-	-	-	-	-	-	-
諸支出金	12,988	0.0	-	-	-	-	-	-	-	-
後期高齢者医療会計	16,546,932		16,779,938		17,082,591		17,119,423		18,416,035	
総務費	200,207	1.2	140,202	0.8	155,737	0.9	132,611	0.8	202,929	1.1
広域連合拠出金	15,244,042	92.1	15,490,661	92.3	15,790,927	92.4	15,853,980	92.6	17,079,436	92.7
保健事業費	788,482	4.8	830,613	5.0	815,427	4.8	812,912	4.7	800,939	4.3
葬祭費	294,000	1.8	298,200	1.8	302,400	1.8	294,000	1.7	306,600	1.7
諸支出金	20,201	0.1	20,262	0.1	18,100	0.1	20,920	0.1	21,131	0.1
予備費	-	-	-	-	-	-	5,000	0.0	5,000	0.0
公共駐車場会計	554,939		481,419		455,924		412,469		353,459	
公共駐車場事業費	316,016	56.9	234,345	48.7	252,451	55.4	245,910	59.6	299,049	84.6
公債費	233,923	42.2	173,717	36.1	120,273	26.4	84,070	20.4	37,084	10.5
諸支出金	-	-	68,357	14.2	78,200	17.2	77,489	18.8	12,326	3.5
予備費	5,000	0.9	5,000	1.0	5,000	1.1	5,000	1.2	5,000	1.4

注：(1) 予算科目が存在しないものは「-」として表記している。

(2) 区の介護保険会計については、令和元年度予算から、保険事業勘定とサービス事業勘定の区分を廃止した。

資料：企画部財政課

表49 一般会計決算額

(1) 歳入

科 目	令 和 元 年 度		令 和 2 年 度		令 和 3 年 度	
	収 入 済 額	収 入 率	収 入 済 額	収 入 率	収 入 済 額	収 入 率
	円	%	円	%	円	%
総 額	274,223,250,419	99.5	358,112,682,578	98.4	317,317,896,164	97.1
特 別 区 税	67,494,332,427	100.4	69,278,730,963	101.7	69,804,162,086	101.6
地 方 譲 与 税	1,031,110,104	98.4	1,050,291,003	104.0	1,068,686,004	105.8
利 子 割 交 付 金	207,596,000	103.8	197,200,000	91.3	183,247,000	87.3
配 当 割 交 付 金	1,031,987,000	97.4	953,405,000	96.3	1,315,414,000	164.4
株 式 等 譲 渡 所 得 割 交 付 金	636,415,000	55.5	1,109,667,000	121.9	1,607,159,000	176.6
地 方 消 費 税 交 付 金	11,543,520,000	100.0	14,673,245,000	101.9	16,209,955,000	103.2
自 動 車 取 得 税 交 付 金	301,939,000	100	88,162	-	2,503	-
環 境 性 能 割 交 付 金	106,692,000	159.2	183,126,384	72.7	235,302,151	77.9
地 方 特 例 交 付 金	1,928,113,000	99.6	608,873,000	100	569,058,000	100
特 別 区 交 付 金	92,906,454,000	101.5	84,257,745,000	101.7	91,212,189,000	104.4
交 通 安 全 対 策 特 別 交 付 金	63,827,000	96.7	70,856,000	118.1	69,209,000	115.3
分 担 金 及 び 負 担 金	1,533,756,073	111.8	916,336,638	111.4	1,162,787,044	102.9
使 用 料 及 び 手 数 料	5,097,663,021	99.3	4,381,911,290	101.3	4,630,620,806	98.3
国 庫 支 出 金	50,921,813,291	100.6	131,069,954,889	97.3	80,043,981,471	90.8
都 支 出 金	23,272,652,801	102.1	29,236,321,416	101.2	28,975,204,043	100.0
財 産 出 入	1,361,121,623	89.0	438,704,299	100.0	349,097,233	90.4
寄 附 金	101,591,195	101.4	353,322,828	109.6	109,370,911	107.2
繰 上 金	2,639,991,301	50.3	7,565,015,284	59.6	4,535,674,484	36.3
繰 下 金	3,210,377,497	100.0	3,104,591,357	100.0	4,720,186,313	100.0
諸 収 入	4,476,122,086	99.7	4,271,997,065	100.3	4,316,890,395	102.5
特 別 区 債	4,356,176,000	88.4	4,391,300,000	88.0	6,199,699,720	97.0

注：(1) 収入率がちょうど100%の場合は整数表記としている。  
 (2) 予算科目が存在しないものは執行率を「-」として表記している。

資料：会計管理室

図21 一般会計決算額の推移(歳入)【表49関連】

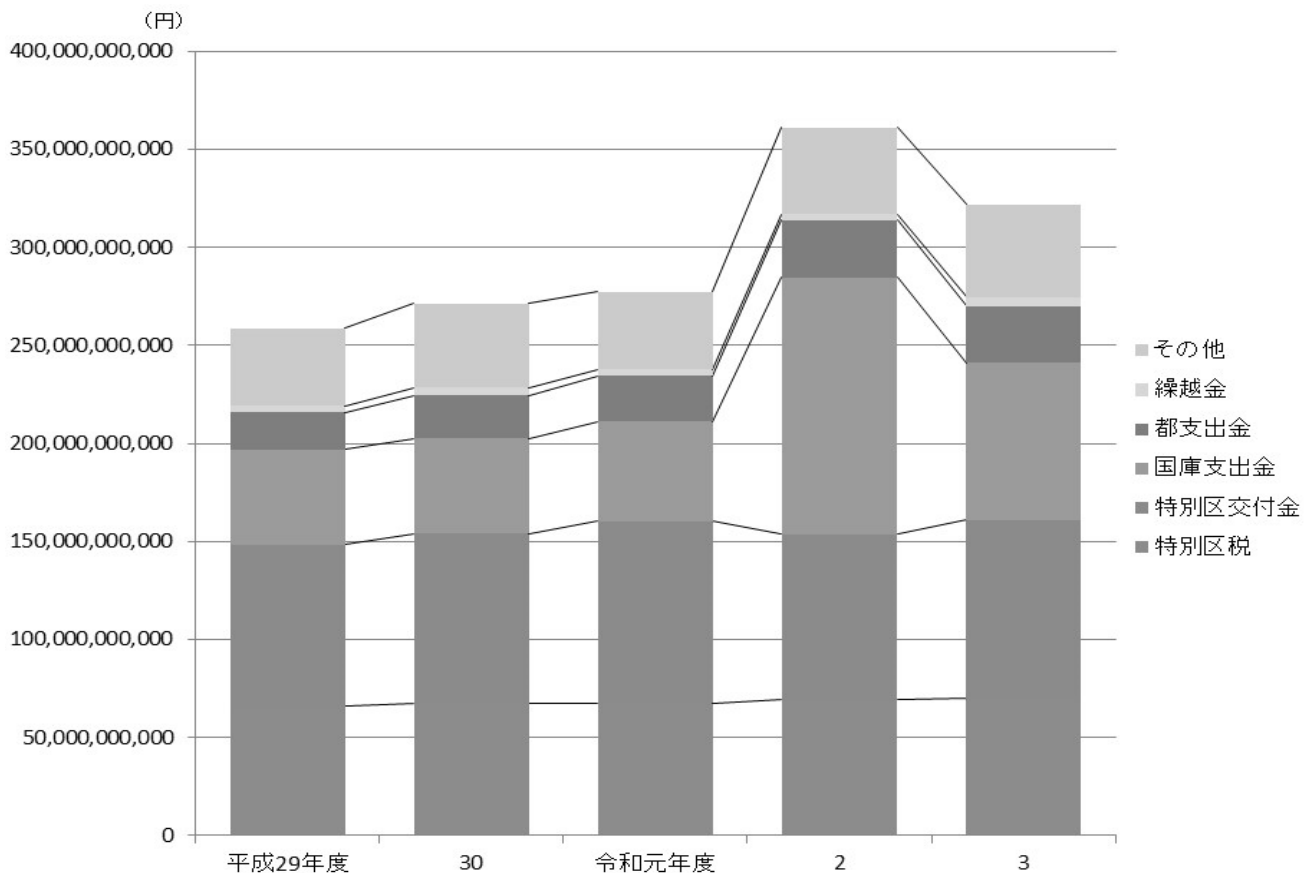

(2) 歳出

科 目	令和元年度		令和2年度		令和3年度	
	支出済額	執行率	支出済額	執行率	支出済額	執行率
	円	%	円	%	円	%
総 額	268,248,659,062	97.4	349,042,496,265	95.9	306,650,674,302	93.8
議 会 費	1,001,972,575	97.3	986,957,735	96.8	956,442,730	96.9
議 務 費	20,696,641,740	95.5	22,251,322,313	96.3	25,074,662,793	97.0
議 務 費	18,371,202,472	97.9	17,851,606,316	96.2	17,228,484,204	93.1
議 務 費	4,314,480,881	89.0	4,845,584,369	88.9	3,888,630,748	95.2
議 務 費	7,533,946,095	96.6	7,085,246,877	96.9	6,495,929,136	97.9
議 務 費	80,138,305,228	98.4	159,090,028,403	95.8	106,126,230,854	90.5
議 務 費	11,971,679,134	98.1	12,643,346,778	98.0	12,235,683,955	97.7
議 務 費	4,367,546,256	98.0	4,000,083,234	96.0	3,697,674,109	96.6
議 務 費	12,426,910,925	97.4	11,094,207,613	97.4	10,712,678,730	97.8
議 務 費	31,265,481,286	95.7	31,399,737,368	95.2	31,141,649,263	95.7
議 務 費	67,816,984,542	97.6	68,937,839,248	95.5	78,672,747,789	94.6
議 務 費	5,223,050,343	100.0	5,666,931,198	100.0	6,008,727,598	100.0
議 務 費	3,120,457,585	99.8	3,189,604,813	99.9	4,411,132,393	99.9
	0	0	0	0	0	0

注：(1) 執行率がちょうど100%の場合は整数表記としている。  
 (2) 決算値が0の場合、予算科目が存在しているものは「0」として表記している。  
 資料：会計管理室

図22 一般会計決算額の推移(歳出)【表49関連】



表50 特別会計決算額

(1) 歳入

科 目	令和元年度		令和2年度		令和3年度	
	収入済額	収入率	収入済額	収入率	収入済額	収入率
	円	%	円	%	円	%
国民健康保険事業会計	64,593,379,709	99.2	62,462,239,598	98.8	64,785,720,966	98.3
国民健康保険料	17,300,950,660	100.3	16,959,530,168	102.4	17,228,559,279	104.5
一部負担金	0	0	0	0	0	0
使用料及び手数料	132,600	0	109,200	0	144,600	14,460
国庫支出金	22,246,000	68.9	439,397,000	118.2	132,473,000	107.0
都支支出金	40,598,093,153	99.1	39,027,516,198	98.5	42,046,882,052	98.0
都財産収入	0	0	0	0	0	0
繰入金	5,960,997,707	96.2	5,410,717,240	90.0	4,810,696,856	82.1
繰越金	600,000,000	100	483,836,729	100.0	456,015,069	100.0
繰上金	110,959,589	125.6	141,133,063	103.3	110,950,110	118.7
特別区債	0	0	0	0	0	0
介護保険会計	56,313,029,191	100.1	57,949,002,916	99.7	60,534,556,688	99.7
介護保険料	12,452,096,950	102.0	12,213,560,360	101.8	12,565,060,430	98.9
国庫支出金	13,195,694,006	101.5	13,753,377,964	101.6	14,601,674,957	103.4
支払基金交付金	14,446,143,114	98.6	14,854,739,107	97.9	15,460,719,265	97.6
都支支出金	7,990,256,927	98.3	8,466,369,524	99.8	8,770,328,955	100.9
都財産収入	2,213,246	97.0	2,912,255	100.0	2,239,385	97.7
繰入金	7,548,909,599	99.1	8,098,110,368	97.0	8,194,942,202	97.2
繰越金	671,703,344	100.0	552,173,479	100.0	933,255,143	100.0
繰上金	6,012,005	111.4	7,759,859	125.8	6,336,351	100.7
後期高齢者医療会計	16,470,141,629	99.5	16,741,350,914	99.4	16,660,050,521	99.5
後期高齢者医療保険料	8,177,871,973	100.2	8,341,622,700	98.8	8,335,386,700	100.4
使用料及び手数料	10,500	0	7,800	0	9,000	900
国庫支出金	512,949	475.0	1,215,474	100.0	139,505	101.1
広域連合支出金	479,385,830	97.2	475,137,470	99.2	484,882,140	99.2
繰入金	7,759,183,625	99.0	7,850,292,234	100.0	7,736,149,396	98.7
繰越金	21,419,900	100.0	20,621,200	100.0	0	0
繰上金	31,756,852	100.5	52,454,036	105.3	103,483,780	99.0
公共駐車場会計	482,497,126	98.1	430,312,266	96.1	398,899,582	94.7
繰入金	171,871,916	95.4	152,434,695	91.2	112,400,144	93.2
繰越金	0	0	0	0	0	0
繰上金	310,625,210	99.7	277,877,571	99.0	286,499,438	95.2

注：(1) 収入率がちょうど100%の場合は整数表記としている。

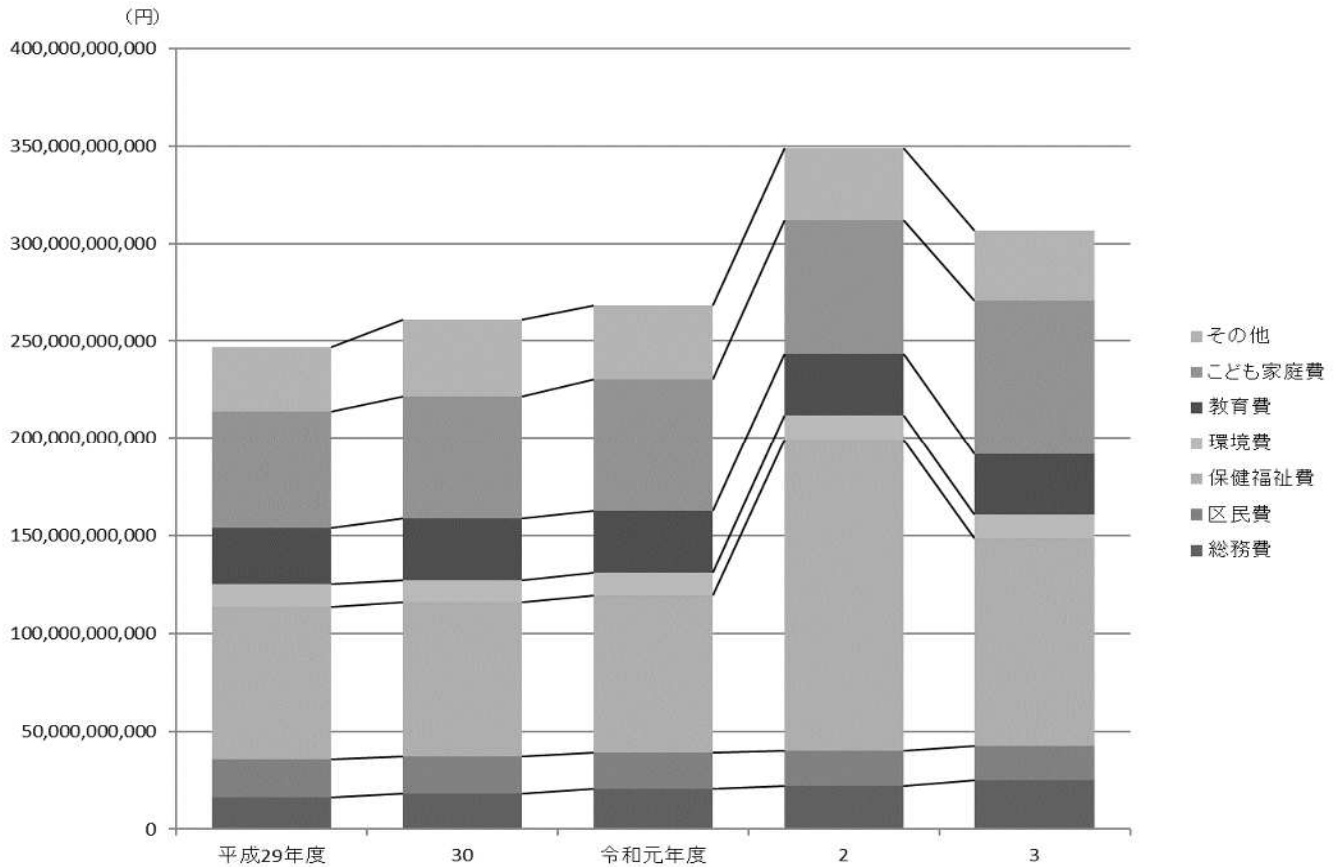
(2) 決算値が0の場合、予算科目が存在しているものは「0」として表記している。

(3) 令和3年度より、「使用料及び手数料」の収入率は実数を表記している。

資料：会計管理室

## (2) 歳出

科 目	令和元年度		令和2年度		令和3年度	
	支出済額	執行率	支出済額	執行率	支出済額	執行率
国民健康保険事業会計	64,109,542,980	98.4	62,006,224,529	98.1	64,023,620,495	97.1
総務費	1,278,830,222	98.5	1,331,278,505	96.7	1,230,805,503	96.9
保険給付費	39,760,501,762	98.3	37,918,225,875	97.8	40,808,270,737	96.2
国民健康保険事業費納付金	21,797,847,606	100.0	21,590,902,980	100.0	20,916,076,740	100.0
財政安定化基金拠出金	0	0	0	0	0	0
保健事業費	687,655,784	91.2	637,346,080	90.3	693,801,205	98.3
諸支出金	584,707,606	95.6	528,471,089	99.8	374,666,310	93.0
予備費	0	0	0	0	0	0
介護保険会計	55,760,855,712	99.1	57,015,747,773	98.1	59,224,179,725	97.5
保険給付費	52,197,853,802	99.1	53,511,430,132	98.1	55,545,533,884	97.4
財政安定化基金拠出金	0	0	0	0	0	0
地域支援事業費	2,836,931,926	98.5	2,793,350,554	98.2	2,712,847,879	98.7
基金積立金	505,479,000	100	596,488,000	100	633,116,000	100
諸支出金	220,590,984	99.8	114,479,087	98.8	332,681,962	98.5
後期高齢者医療会計	16,449,520,429	99.4	16,741,350,914	99.4	16,633,949,521	99.4
総務費	119,529,437	94.0	148,105,639	95.7	120,793,964	93.9
広域連合拠出金	15,296,474,531	100.0	15,551,265,913	100.0	15,489,194,946	100.0
保健事業費	706,068,092	89.5	693,469,687	88.3	705,828,611	89.4
葬祭費	285,480,000	99.1	298,880,000	98.8	300,740,000	99.5
諸支出金	41,968,369	91.7	49,629,675	93.8	17,392,000	83.1
予備費	0	0	0	0	0	0
公共駐車場会計	482,497,126	98.1	430,312,266	96.1	398,899,582	94.7
公共駐車場事業費	230,519,648	99.6	247,326,223	98.8	239,514,928	97.4
公債費	173,716,546	100.0	120,272,034	100.0	84,069,170	100.0
諸支出金	78,260,932	95.9	62,714,009	86.9	75,315,484	87.1
予備費	0	0	0	0	0	0

注：(1) 執行率がちょうど100%の場合は整数表記としている。

(2) 決算値が0の場合、予算科目が存在しているものは「0」として表記している。

資料：会計管理室

表51 基金残高

基金	平成29年度	平成30年度	令和元年度	令和2年度	令和3年度
総額	100,911,336	108,740,972	116,269,899	113,807,181	119,345,945
財政調整基金	41,812,155	43,113,331	45,670,959	43,952,895	45,337,174
減債基金	10,561,282	11,247,104	10,914,987	9,972,838	11,304,583
まちづくり基金	907,078	907,924	942,667	945,200	945,785
区営住宅整備基金	3,469,668	3,573,418	3,689,294	3,784,649	3,903,412
福祉基金	316,122	456,232	366,530	209,932	197,107
みどりを育む基金	1,831,063	1,882,129	1,887,568	2,058,478	2,161,441
施設整備基金	19,889,973	22,909,819	26,932,036	26,958,171	28,000,494
大江戸線延伸推進基金	3,608,304	4,313,049	5,017,107	5,022,379	5,026,477
介護保険給付準備基金	2,158,656	2,977,850	3,483,329	4,079,817	4,712,933
用地取得基金	10,450,000	10,450,000	10,450,000	10,450,000	12,826,000
文化芸術振興基金	401,648	401,830	402,206	452,582	452,689
医療環境整備基金	5,505,387	6,508,286	6,513,216	5,920,240	4,477,850

注：財務書類上の金額である。出納整理期間中の積立、取崩を含めた額であるため、表54の数値(年度末残高)とは異なる。  
資料：企画部財政課「財務書類」

図23 基金残高の推移【表51関連】



表52 公債残高

公 債			平成 29 年度	平成 30 年度	令和 元 年度	令和 2 年度	令和 3 年度
総 額			千円 57,013,269	千円 58,234,269	千円 57,693,152	千円 56,721,337	千円 57,222,049
総 務 債	区 民 債	債	1,038,429	839,625	794,706	736,889	679,057
産 業 債	業 経 債	債	729,000	713,560	697,997	682,309	666,495
地 域 債	文 化 債	債	1,809,693	1,773,725	1,737,594	933,299	435,838
地 域 債	文 化 債	債	2,790,292	2,084,184	1,666,247	1,856,290	1,854,314
環 境 債	福 祉 債	債	1,265,879	1,033,115	1,915,167	2,831,678	6,891,622
環 境 債	福 祉 債	債	554,986	537,000	924,000	729,000	692,000
都 市 債	整 備 債	債	7,474,923	7,275,594	6,431,416	6,362,776	6,317,853
土 木 債	木 育 債	債	20,214,531	20,972,836	19,923,330	18,856,662	17,527,524
教 育 債	木 育 債	債	14,244,960	16,836,487	17,551,489	18,168,774	17,323,066
こ ども 家 庭 債	こ ども 家 庭 債	債	3,536,461	3,425,952	3,865,635	3,885,020	3,629,239
減 税 補 て ん 債	減 税 補 て ん 債	債	2,710,263	2,322,107	1,932,853	1,542,495	1,151,031
土 木 債 ( 公 共 駐 車 場 会 計 )	土 木 債 ( 公 共 駐 車 場 会 計 )	債	643,852	420,084	252,718	136,145	54,010

資料：企画部財政課

図24 公債残高の推移【表52関連】

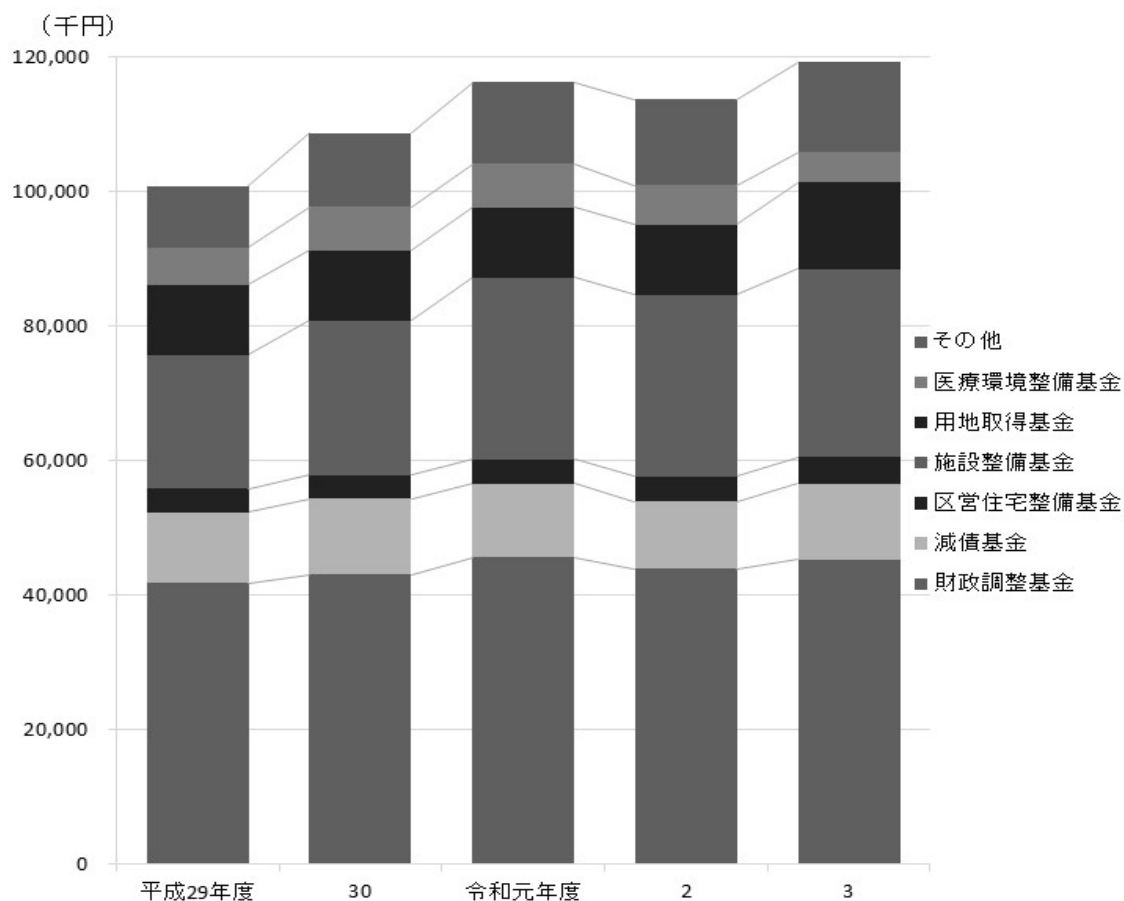

表53 財政指標

年 度		経常収支比率	実質収支比率	公債費負担比率	財政力指数
		%	%	%	
平成	29 年度	85.0	5.0	3.0	0.47
	30	84.3	3.7	2.9	0.47
令和	元 年度	83.1	3.3	2.7	0.46
	2	85.9	5.1	2.5	0.47
	3	84.8	5.9	3.7	0.47

注：(1)「経常収支比率」は財政の弾力性(ゆとり)を示す指標。適正値は70～80%程度。  
(2)「実質収支比率」は純粋な収支のバランスを示す指標。適正値は3～5%程度。  
(3)「公債費負担比率」は財政構造の弾力性を示す指標。  
(4)「財政力指数」は自治体の財政力を示す指標。1に近いほど財政力が高いことを示す。

資料：企画部財政課

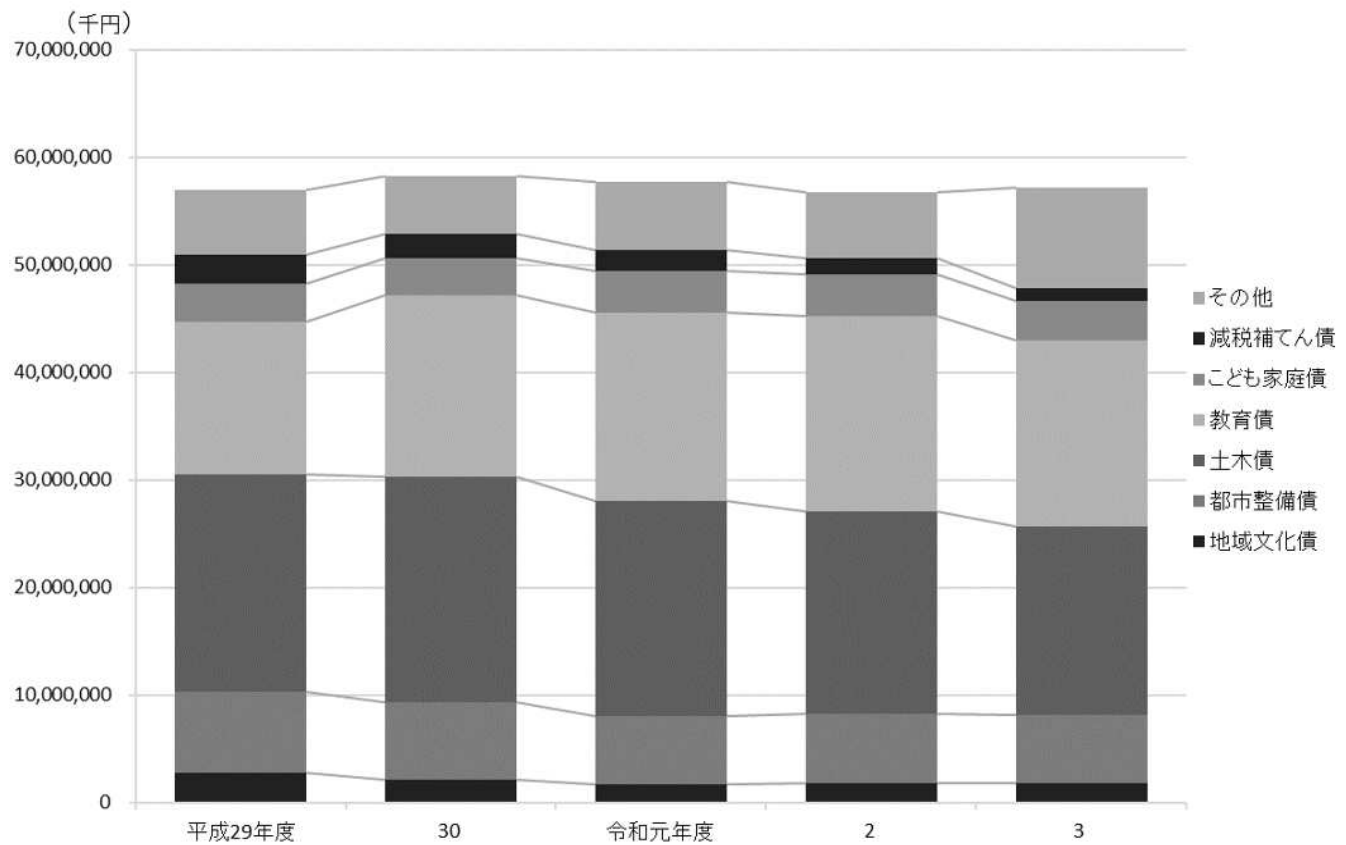
表54 区有財産

(各年度末現在)

年 度	公 有 財 産						
	計	土 地		建 物		工 作 物 等	
		価 格	面 積	価 格	面 積		
	千円	千円	m	千円	m	千円	
平成	24 年度	905,043,080	741,981,044	2,902,338	148,043,231	1,177,056	14,470,968
	25	909,284,521	744,182,166	2,907,887	150,518,040	1,181,620	14,036,478
	26	917,430,674	752,876,768	2,923,918	149,698,819	1,174,339	14,307,250
	27	947,171,884	754,574,205	2,909,657	175,991,454	1,174,638	16,058,388
	28	931,559,925	760,359,303	2,929,348	159,473,330	1,181,154	11,182,455
	29	934,120,788	763,400,477	2,941,101	159,463,349	1,181,245	10,712,125
	30	957,304,498	791,861,263	2,953,966	154,153,733	1,166,719	10,747,665
令和	元 年度	943,906,272	773,131,466	2,964,951	157,739,562	1,169,483	12,493,407
	2	949,388,117	778,202,838	2,971,025	157,968,440	1,171,550	12,675,002
	3	1,055,782,597	882,355,334	2,978,477	160,705,939	1,165,886	12,179,487
年 度	公 有 財 産			物 品	債 権	基 金	
	有 価 証 券	出 資 に よ る 債 権					
	千円	千円	千円	千円	千円	千円	
平成	24 年度	42,500	505,337	6,089,073	4,675,156	73,420,420	
	25	42,500	505,337	6,095,656	5,064,103	75,502,825	
	26	42,500	505,337	6,268,405	5,895,652	73,792,121	
	27	42,500	505,337	6,378,299	6,624,838	72,327,142	
	28	42,500	502,337	6,504,868	4,130,580	86,080,537	
	29	42,500	502,337	6,661,500	5,125,515	95,493,220	
	30	42,500	499,337	6,748,622	4,980,863	104,973,336	
令和	元 年度	42,500	499,337	6,972,859	5,906,591	112,500,972	
	2	42,500	499,337	7,183,332	7,527,727	119,139,899	
	3	42,500	499,337	7,306,240	10,445,878	120,533,181	

注：(1)「土地」、「建物」、「工作物等」の価格は、推定金額である。  
(2)「公有財産」は、行政財産、普通財産を合計した数値である。  
(3)「物品」は、特別整備備品の取得金額の合計である。  
(4)「基金」は各年度末現在の額であり、出納整理期間中の積立、取崩を含めた表51の値とは異なる。

資料：総務部経理用地課、会計管理室



表55 特別区税調定額および収入額

年 度	予 算 現 額	調 定 額	収 入 額	不 納 欠 損 額	未 収 入 額
	円	円	円	円	円
平成 29 年度	65,347,611,000	68,093,577,582	65,813,976,724	282,638,555	2,005,592,642
30 年度	66,828,160,000	69,032,014,662	67,357,128,660	277,277,090	1,406,712,534
令和 元 年度	67,193,811,000	69,122,037,304	67,494,332,427	186,768,141	1,449,922,916
2 年度	68,132,435,000	70,701,722,079	69,278,730,963	172,417,004	1,259,085,762
3 年度	68,707,224,000	71,031,398,234	69,804,162,086	238,634,595	999,864,891

資料：区民部税務課

表56 税目別特別区税調定額および収入額

(1) 調定額

税 目	平成 29 年度	平成 30 年度	令和 元 年度	令和 2 年度	令和 3 年度
	千円	千円	千円	千円	千円
総 額	68,093,578	69,032,015	69,122,037	70,701,722	71,031,398
特別区民税	64,310,504	65,250,907	65,313,219	66,770,367	66,906,642
現年課税分	61,743,827	63,284,981	63,940,862	65,354,618	65,675,706
滞納繰越分	2,566,677	1,965,926	1,372,357	1,415,749	1,230,936
軽自動車税	374,519	381,662	390,677	409,919	426,573
現年課税分	346,907	354,650	368,463	390,194	408,007
滞納繰越分	27,612	27,012	22,214	19,725	18,566
特別区たばこ税	3,382,146	3,373,797	3,391,004	3,500,319	3,673,500
現年課税分	3,382,144	3,373,797	3,391,004	3,500,319	3,673,500
滞納繰越分	2	-	-	-	-
入湯税	26,409	25,648	27,138	21,117	24,683
現年課税分	26,409	25,648	27,138	21,117	24,683
滞納繰越分	-	-	-	-	-

資料：区民部税務課

(2) 収入額

税 目	平成 29 年度	平成 30 年度	令和 元 年度	令和 2 年度	令和 3 年度
	千円	千円	千円	千円	千円
総 額	65,813,977	67,357,129	67,494,332	69,278,731	69,804,162
特別区民税	62,062,402	63,604,624	63,709,889	65,369,250	65,699,702
現年課税分	60,893,638	62,528,526	62,877,826	64,680,479	65,002,076
滞納繰越分	1,168,764	1,076,098	832,063	688,771	697,626
軽自動車税	343,020	353,059	366,301	388,045	406,277
現年課税分	336,278	345,671	360,671	382,152	400,215
滞納繰越分	6,742	7,388	5,630	5,893	6,062
特別区たばこ税	3,382,146	3,373,797	3,391,004	3,500,319	3,673,500
現年課税分	3,382,144	3,373,797	3,391,004	3,500,319	3,673,500
滞納繰越分	2	-	-	-	-
入湯税	26,409	25,648	27,138	21,117	24,683
現年課税分	26,409	25,648	27,138	21,117	24,683
滞納繰越分	-	-	-	-	-

資料：区民部税務課

表57 課税標準額段階別特別区民税額

(各年7月1日現在)

総所得(A)に対する 課税標準額の段階	納税義務者数	所得金額			所得割額
		総額 (A+B)	総所得 (A)	分離課税 所得(B)	
		千円	千円	千円	千円
平成30年	369,893	1,553,721,978	1,450,424,477	103,297,501	60,935,173
令和元年	376,923	1,570,669,147	1,487,040,777	83,628,370	61,475,494
2	384,981	1,612,733,797	1,521,868,392	90,865,405	62,915,150
3	386,791	1,662,642,546	1,570,074,169	92,568,377	62,687,427
4	389,891	1,724,767,301	1,619,394,379	105,372,922	64,712,071
10万円以下の金額	10,902	26,988,836	7,534,891	19,453,945	569,924
10万円を超え100万円以下	93,371	144,277,450	136,762,656	7,514,794	3,196,507
100万円を超え200万円以下	108,837	282,262,019	275,343,374	6,918,645	9,135,301
200万円を超え300万円以下	67,162	259,326,114	253,687,438	5,638,676	9,268,965
300万円を超え400万円以下	36,893	192,308,111	186,341,556	5,966,555	7,208,243
400万円を超え550万円以下	30,603	207,827,810	200,588,940	7,238,870	8,162,264
550万円を超え700万円以下	14,364	122,264,014	118,680,136	3,583,878	5,013,422
700万円を超え1,000万円以下	14,132	156,789,543	147,508,801	9,280,742	6,730,583
1,000万円を超える金額	13,627	332,723,404	292,946,587	39,776,817	15,426,862

注：(1)「所得金額」は前年1月～12月の額である。

(2) 総所得(A)の内訳は、「総所得」「山林所得」「退職所得(総合課税分)」である。

(3) 分離課税所得(B)の内訳は、「土地・建物等の長・短期譲渡所得」「株式等の譲渡所得等」「上場株式等の配当所得」「先物取引の雑所得」である。

(4)「所得割額」は所得金額から算出した当該年度の特別区民税の所得割額である。

資料：区民部税務課

表58 税目別都税調定額および収入額

(1) 調定額

税目	平成29年度	平成30年度	令和元年度	令和2年度	令和3年度
	千円	千円	千円	千円	千円
総額	95,844,730	97,603,162	98,247,282	99,238,473	99,176,436
都民税(個人)	40,831,161	41,849,481	42,265,692	43,215,769	43,427,258
都民税(法人)	87,856	71,933	94,240	56,359	61,155
事業税(個人)	83,463	75,979	91,708	63,702	71,376
事業税(法人)	53,108	31,830	66,953	28,446	48,310
不動産取得税	2,268,670	2,488,986	2,355,246	2,183,997	2,463,544
自動車税種別割	246,820	230,431	220,392	134,918	178,296
固定資産税(土地・家屋)	39,295,123	40,016,209	40,540,278	41,001,058	40,686,571
固定資産税(償却資産)	1,557,827	1,558,903	1,594,642	1,673,746	1,536,376
特別土地保有税	-	-	-	-	-
自動車取得税	-	27	-	-	-
軽油引取税	-	-	-	-	-
事業所画税	1,361	-	2,771	2,994	-
都市計画税	8,970,795	9,130,222	9,240,181	9,343,272	9,245,084
滞納繰越分	2,448,545	2,149,161	1,775,179	1,534,212	1,458,466

注：数値は、練馬都税事務所扱いの都税に限る。

資料：練馬都税事務所

(2) 収入額

税 目	平成 29 年度	平成 30 年度	令和元年度	令和 2 年度	令和 3 年度
	千円	千円	千円	千円	千円
総 額	93,583,628	95,635,389	96,249,874	97,648,000	97,727,072
都 民 税 ( 個 人 )	40,169,997	41,217,148	41,496,087	42,692,748	42,898,093
都 民 税 ( 法 人 )	61,054	52,428	53,966	31,168	36,115
事 業 税 ( 個 人 )	67,585	62,580	65,943	44,622	51,852
事 業 税 ( 法 人 )	36,185	25,603	36,954	18,824	23,273
不 動 産 取 得 税	2,238,818	2,461,564	2,322,443	2,169,750	2,438,809
自 動 車 税 種 別 割	234,947	219,755	208,015	114,414	162,457
固 定 資 産 税 ( 土 地 ・ 家 屋 )	39,145,277	39,867,512	40,334,835	40,782,093	40,504,924
固 定 資 産 税 ( 償 却 資 産 )	1,554,274	1,557,087	1,591,075	1,657,417	1,534,616
特 別 土 地 保 有 税	-	-	-	-	-
自 動 車 取 得 税	-	27	-	-	-
軽 油 引 取 税	-	-	-	-	-
事 業 所 税	1,361	-	2,771	693	-
都 市 計 画 税	8,936,533	9,096,241	9,193,316	9,293,352	9,203,762
滞 納 繰 越 分	1,137,596	1,075,444	944,469	842,919	873,171

注：(1)数値は、練馬都税事務所扱いの都税に限る。

(2)還付未済分を含む。

資料：練馬都税事務所

表59 税目別国税徴収決定済額および収納済額

(1) 徴収決定済額

税 目	平成 28 年度	平成 29 年度	平成 30 年度	令和元年度	令和 2 年度
	千円	千円	千円	千円	千円
総 額	187,998,117	201,286,033	201,324,273	197,148,001	225,898,005
源 泉 所 得 税	935,633	564,755	437,571	369,616	318,106
源 泉 所 得 税 及 復 興 特 別 所 得 税	36,670,827	40,257,665	39,196,355	39,337,637	38,182,390
申 告 所 得 税	1,694,446	1,182,412	977,849	829,059	642,136
申 告 所 得 税 及 復 興 特 別 所 得 税	37,612,851	40,038,344	36,186,963	37,551,539	39,101,978
法 地 方 法 人 税	22,692,232	25,009,587	24,020,548	25,276,115	28,900,392
地 方 法 人 税	1,132,866	1,117,451	1,072,487	1,144,695	2,520,232
相 続 税	38,453,415	45,977,792	51,385,146	39,172,346	55,810,344
消 費 税 及 地 方 消 費 税	47,841	33,007	33,020	28,236	21,278
消 費 税 及 地 方 消 費 税	48,362,024	46,799,440	47,513,944	53,036,157	60,073,560
そ の 他	395,982	305,580	500,390	402,601	327,589

注：(1)「相続税」には贈与税を含む。

(2)「その他」には、自動車重量税や酒税等が含まれ、総額から主な税目を差し引いた残額である。

資料：東京国税局

(2) 収納済額

税 目	平成 28 年度	平成 29 年度	平成 30 年度	令和元年度	令和 2 年度
	千円	千円	千円	千円	千円
総 額	178,795,898	194,784,603	194,633,479	189,203,692	217,347,915
源 泉 所 得 税	156,262	97,627	63,134	65,149	50,195
源 泉 所 得 税 及 復 興 特 別 所 得 税	36,357,522	40,014,294	38,927,674	39,062,600	37,959,628
申 告 所 得 税	326,939	218,864	116,969	96,039	40,386
申 告 所 得 税 及 復 興 特 別 所 得 税	37,000,368	39,215,852	35,299,434	36,183,105	37,501,870
法 地 方 法 人 税	22,348,933	24,729,267	23,776,640	24,610,653	28,630,940
地 方 法 人 税	1,127,399	1,112,411	1,066,804	1,109,164	2,503,514
相 続 税	35,560,518	44,642,672	49,638,730	38,005,421	52,746,232
消 費 税	3,326	3,553	2,484	256	913
消 費 税 及 地 方 消 費 税	45,530,388	44,452,535	45,243,850	49,671,629	57,590,289
そ の 他	384,243	297,528	497,760	399,676	323,948

注：(1)「相続税」には贈与税を含む。

(2)「その他」には、印紙税、自動車重量税、石油ガス税、酒税等を含む。

資料：東京国税局

表60 公示地価【1/2】

(各年1月1日現在)

地点(全域・個別)	平成30年		平成31年		令和2年		令和3年		令和4年	
	価格	変動率	価格	変動率	価格	変動率	価格	変動率	価格	変動率
	円/m <sup>2</sup>	%	円/m <sup>2</sup>	%	円/m <sup>2</sup>	%	円/m <sup>2</sup>	%	円/m <sup>2</sup>	%
《住宅地》										
都 全 域 (住宅地)	398,700	2.4	415,200	2.9	432,300	2.8	432,000	0.6	437,700	1.0
区 部 全 域 (住宅地)	572,300	3.9	601,300	4.8	631,300	4.6	631,400	0.5	641,400	1.5
練馬区全域(住宅地)	369,400	2.8	382,000	3.3	394,400	3.0	391,000	0.9	395,900	1.1
南田中4-20-16	338,000	2.1	348,000	3.0	357,000	2.6	353,000	1.1	356,000	0.8
南大泉1-6-46	304,000	2.0	311,000	2.3	316,000	1.6	311,000	1.6	313,000	0.6
石神井台4-15-8	344,000	2.4	353,000	2.6	362,000	2.5	358,000	1.1	361,000	0.8
平和台2-22-3	396,000	3.1	410,000	3.5	425,000	3.7	422,000	0.7	426,000	0.9
平和台4-12-10	445,000	4.0	466,000	4.7	487,000	4.5	484,000	0.6	491,000	1.4
氷川台4-45-18	414,000	3.8	432,000	4.3	450,000	4.2	447,000	0.7	453,000	1.3
春日町3-10-2	369,000	2.8	383,000	3.8	396,000	3.4	392,000	1.0	397,000	1.3
上石神井1-30-24	368,000	2.5	378,000	2.7	389,000	2.9	385,000	1.0	389,000	1.0
練馬4-23-7	407,000	3.8	424,000	4.2	443,000	4.5	440,000	0.7	446,000	1.4
大泉学園町6-13-24	245,000	1.2	249,000	1.6	250,000	0.4	246,000	1.6	247,000	0.4
石神井町8-28-10	401,000	3.4	417,000	4.0	433,000	3.8	430,000	0.7	436,000	1.4
春日町1-36-5	393,000	3.1	407,000	3.6	420,000	3.2	416,000	1.0	421,000	1.2
南大泉3-21-4	316,000	2.6	325,000	2.8	333,000	2.5	330,000	0.9	333,000	0.9
大泉学園町4-31-10	258,000	1.2	262,000	1.6	263,000	0.4	260,000	1.1	262,000	0.8
土支田2-38-23	271,000	1.9	276,000	1.8	280,000	1.4	276,000	1.4	280,000	1.4
早宮2-20-2	386,000	4.0	405,000	4.9	424,000	4.7	421,000	0.7	427,000	1.4
田柄2-35-20	406,000	3.0	421,000	3.7	437,000	3.8	434,000	0.7	439,000	1.2
平和台3-8-15	398,000	3.1	413,000	3.8	428,000	3.6	425,000	0.7	429,000	0.9
田柄3-22-4	351,000	2.9	364,000	3.7	376,000	3.3	372,000	1.1	376,000	1.1
豊玉北2-5-11	440,000	3.5	460,000	4.5	481,000	4.6	478,000	0.6	486,000	1.7
錦1-28-5	377,000	3.3	393,000	4.2	409,000	4.1	407,000	0.5	411,000	1.0
西大泉2-18-18	252,000	1.6	256,000	1.6	258,000	0.8	255,000	1.2	257,000	0.8
田柄5-18-13	373,000	3.0	388,000	4.0	401,000	3.4	397,000	1.0	402,000	1.3
豊玉上1-16-11	463,000	3.6	482,000	4.1	502,000	4.1	499,000	0.6	507,000	1.6
練馬2-17-6	418,000	-	436,000	4.3	455,000	4.4	452,000	0.7	458,000	1.3
中村南2-24-4	402,000	2.8	418,000	4.0	434,000	3.8	430,000	0.9	435,000	1.2
向山3-15-27	395,000	3.4	410,000	3.8	424,000	3.4	419,000	1.2	425,000	1.4
谷原4-16-14	295,000	1.4	300,000	1.7	305,000	1.7	301,000	1.3	304,000	1.0
貫井3-29-21	-	-	-	-	411,000	-	408,000	0.7	414,000	1.5
氷川台3-24-21	417,000	4.0	438,000	5.0	457,000	4.3	454,000	0.7	459,000	1.1
下石神井4-34-18	-	-	-	-	-	-	-	-	503,000	-
高野台3-30-10	-	-	-	-	-	-	-	-	397,000	-
桜台6-23-15	-	-	418,000	-	433,000	3.6	430,000	0.7	436,000	1.4
旭町1-40-5	-	-	331,000	-	338,000	2.1	335,000	0.9	338,000	0.9
関町北2-9-5	412,000	2.5	423,000	2.7	435,000	2.8	429,000	1.4	433,000	0.9
石神井台3-2-39	347,000	2.7	357,000	2.9	367,000	2.8	363,000	1.1	367,000	1.1
東大泉6-25-1	343,000	2.4	352,000	2.6	361,000	2.6	357,000	1.1	360,000	0.8
関町南2-25-15	377,000	2.4	387,000	2.7	398,000	2.8	394,000	1.0	397,000	0.8
石神井町6-2-5	533,000	3.9	552,000	3.6	570,000	3.3	569,000	0.2	577,000	1.4
三原台1-25-35	327,000	2.2	336,000	2.8	345,000	2.7	341,000	1.2	345,000	1.2
高松4-7-22	361,000	2.8	373,000	3.3	385,000	3.2	381,000	1.0	385,000	1.0
大泉学園町5-3-14	270,000	1.5	274,000	1.5	276,000	0.7	272,000	1.4	274,000	0.7
大泉町1-27-13	222,000	-	225,000	1.4	226,000	0.4	222,000	1.8	223,000	0.5
中村北2-8-10	427,000	3.6	444,000	4.0	463,000	4.3	461,000	0.4	470,000	2.0
北町7-11-20	369,000	3.1	383,000	3.8	397,000	3.7	396,000	0.3	401,000	1.3
練馬1-40-11	442,000	4.0	464,000	5.0	485,000	4.5	482,000	0.6	489,000	1.5
貫井2-21-9	378,000	2.7	389,000	2.9	401,000	3.1	397,000	1.0	401,000	1.0
上石神井2-4-4	381,000	-	391,000	2.6	400,000	2.3	396,000	1.0	400,000	1.0
豊玉北6-16-13	475,000	3.7	494,000	4.0	515,000	4.3	512,000	0.6	526,000	2.7
関町北4-21-17	353,000	2.0	362,000	2.5	370,000	2.2	366,000	1.1	369,000	0.8
富士見台3-62-14	391,000	2.9	404,000	3.3	417,000	3.2	414,000	0.7	419,000	1.2
高松6-33-9	319,000	2.2	326,000	2.2	332,000	1.8	329,000	0.9	333,000	1.2
南大泉5-10-6	314,000	2.3	322,000	2.5	327,000	1.6	322,000	1.5	325,000	0.9
高野台2-8-1	377,000	2.7	387,000	2.7	397,000	2.6	394,000	0.8	398,000	1.0
小竹町2-14-2	514,000	4.7	546,000	6.2	580,000	6.2	577,000	0.5	588,000	1.9
南田中3-23-4	373,000	2.8	385,000	3.2	397,000	3.1	394,000	0.8	398,000	1.0
春日町2-26-23	372,000	2.8	386,000	3.8	400,000	3.6	397,000	0.8	402,000	1.3
小竹町1-51-9	468,000	4.2	494,000	5.6	518,000	4.9	515,000	0.6	523,000	1.6
西大泉4-13-10	238,000	1.3	242,000	1.7	243,000	0.4	239,000	1.6	240,000	0.4

表60 公示地価【2/2】

地点（全域・個別）	平成30年		平成31年		令和2年		令和3年		令和4年	
	価格	変動率	価格	変動率	価格	変動率	価格	変動率	価格	変動率
	円/㎡	%	円/㎡	%	円/㎡	%	円/㎡	%	円/㎡	%
東大泉3-2-1-1	-	-	-	-	-	-	456,000	-	461,000	1.1
大泉学園町2-2-6-2	290,000	1.8	296,000	2.1	302,000	2.0	299,000	1.0	302,000	1.0
旭町3-1-7	395,000	3.7	410,000	3.8	425,000	3.7	421,000	0.9	427,000	1.4
大泉町2-4-4-1	229,000	1.3	232,000	1.3	233,000	0.4	230,000	1.3	233,000	1.3
桜台2-2-4-7	418,000	4.0	437,000	4.5	456,000	4.3	453,000	0.7	459,000	1.3
東大泉4-2-0-1	349,000	2.6	359,000	2.9	368,000	2.5	365,000	0.8	369,000	1.1
大泉町6-1-4-1	322,000	2.2	329,000	2.2	334,000	1.5	330,000	1.2	333,000	0.9
豊玉北4-2-5-5	500,000	5.0	532,000	6.4	560,000	5.3	556,000	0.7	567,000	2.0
立野町2-9-6	382,000	2.1	393,000	2.9	405,000	3.1	401,000	1.0	405,000	1.0
東大泉2-4-1-1	356,000	2.6	366,000	2.8	373,000	1.9	369,000	1.1	373,000	1.1
石神井町5-1-0-1	346,000	2.1	354,000	2.3	362,000	2.3	358,000	1.1	361,000	0.8
石神井台2-8-6	342,000	2.1	350,000	2.3	358,000	2.3	354,000	1.1	358,000	1.1
中村南1-2-9-1	399,000	2.6	413,000	3.5	428,000	3.6	424,000	0.9	430,000	1.4
北町1-4-4-1	356,000	2.9	370,000	3.9	385,000	4.1	382,000	0.8	386,000	1.0
氷川台2-1-6-1	392,000	3.2	407,000	3.8	423,000	3.9	420,000	0.7	424,000	1.0
羽沢2-2-4-1	410,000	4.3	429,000	4.6	450,000	4.9	448,000	0.4	456,000	1.8
春日町4-2-6-1	-	-	-	-	-	-	388,000	-	393,000	1.3
早宮4-1-0-3	375,000	3.6	390,000	4.0	405,000	3.8	402,000	0.7	406,000	1.0
東大泉7-3-1-2	349,000	2.3	358,000	2.6	368,000	2.8	364,000	1.1	368,000	1.1
上石神井4-3-0-1	356,000	3.2	366,000	2.8	376,000	2.7	371,000	1.3	375,000	1.1
豊玉北5-1-1-3	475,000	4.4	500,000	5.3	527,000	5.4	524,000	0.6	533,000	1.7
向山4-1-9-8	350,000	2.9	362,000	3.4	374,000	3.3	369,000	1.3	373,000	1.1
石神井町1-1-4-3	417,000	3.5	433,000	3.8	449,000	3.7	446,000	0.7	450,000	0.9
大泉町4-4-7-8	246,000	1.2	250,000	1.6	252,000	0.8	248,000	1.6	250,000	0.8
関町北5-1-8-4	337,000	2.1	346,000	2.7	355,000	2.6	350,000	1.4	353,000	0.9
豊玉中1-3-7-3	-	-	-	-	-	-	405,000	-	410,000	1.2
向山1-4-7	392,000	3.2	406,000	3.6	421,000	3.7	420,000	0.2	426,000	1.4
桜台4-1-4-9	450,000	4.4	472,000	4.9	496,000	5.1	493,000	0.6	500,000	1.4
富士見台2-3-8-1	368,000	2.8	379,000	3.0	389,000	2.6	386,000	0.8	391,000	1.3
大泉学園町8-2-5-5	244,000	1.7	248,000	1.6	249,000	0.4	245,000	1.6	245,000	-
土支田4-4-1-1	232,000	2.2	237,000	2.2	238,000	0.4	234,000	1.7	235,000	0.4
谷原2-6-5	327,000	1.9	335,000	2.4	342,000	2.1	339,000	0.9	342,000	0.9
貫井2-1-6-1	394,000	2.9	407,000	3.3	420,000	3.2	417,000	0.7	422,000	1.2
羽沢3-2-6-1	416,000	3.5	432,000	3.8	449,000	3.9	446,000	0.7	450,000	0.9
《商業地》										
都全域（商業地）	2,341,200	5.4	2,512,600	6.8	2,675,400	7.2	2,590,300	1.9	2,562,600	0.6
区部全域（商業地）	2,800,200	6.4	3,010,000	7.9	3,208,400	8.5	3,103,600	2.1	3,066,200	0.7
練馬区全域（商業地）	688,900	4.7	725,600	5.0	761,900	4.9	749,500	1.5	760,200	1.5
豊玉北6-1-8	1,280,000	6.7	1,370,000	7.0	1,450,000	5.8	1,420,000	2.1	1,450,000	2.1
石神井町3-2-5-5	881,000	6.0	935,000	6.1	988,000	5.7	969,000	1.9	983,000	1.4
関町北2-2-7-1	692,000	4.1	725,000	4.8	758,000	4.6	751,000	0.9	758,000	0.9
栄町6-8	762,000	4.0	800,000	5.0	840,000	5.0	818,000	2.6	831,000	1.6
東大泉1-3-0-7	1,210,000	5.2	1,280,000	5.8	1,350,000	5.5	1,320,000	2.2	1,330,000	0.8
高松5-1-2-9	-	-	-	-	-	-	-	-	496,000	-
氷川台3-4-0-1	-	-	642,000	-	674,000	5.0	668,000	0.9	678,000	1.5
関町南4-7-2	471,000	3.5	490,000	4.0	509,000	3.9	503,000	1.2	512,000	1.8
春日町1-1-4-1	473,000	3.7	494,000	4.4	515,000	4.3	509,000	1.2	515,000	1.2
桜台4-1-2-2	568,000	5.2	593,000	4.4	622,000	4.9	612,000	1.6	621,000	1.5
中村北4-8-3	750,000	5.6	792,000	5.6	835,000	5.4	819,000	1.9	833,000	1.7
石神井町7-1-3-1	486,000	3.4	505,000	3.9	523,000	3.6	516,000	1.3	521,000	1.0
北町8-3-7-2	562,000	5.2	591,000	5.2	621,000	5.1	615,000	1.0	625,000	1.6
貫井4-1-4-1	490,000	-	513,000	4.7	536,000	4.5	530,000	1.1	538,000	1.5
高野台1-7-7	791,000	4.8	831,000	5.1	873,000	5.1	853,000	2.3	868,000	1.8
豊玉中2-2-7-1	505,000	4.1	530,000	5.0	557,000	5.1	549,000	1.4	557,000	1.5
早宮2-1-7-4	732,000	4.6	768,000	4.9	803,000	4.6	795,000	1.0	808,000	1.6

注：(1) 都全域、区部全域および練馬区全域の価格には、平均価格(対象となる個別地点ごとの価格の合計を当該個別地点数で除して求めたもの)を掲載し、変動率には、平均変動率(前年も調査対象となった個別地点ごとにおける価格の対前年変動率の合計を当該個別地点数で除して求めたもの)を掲載している。  
 (2) 個別地点は、最新年の1月1日時点の価格が公示されている地点を掲載している。  
 (3) 個別地点の所在は、住居表示により掲載しており、公表項目に住居表示がない場合は地番により掲載している。  
 (4) 各個別地点の、最新年以外の各数値については、最新年から見て毎年継続して公示されている場合に掲載している。

資料：東京都財務局

表61 選挙人名簿登録者数

(各年9月定時登録日現在)

年	登録者数			対前年比増加数		
	計	男	女	計	男	女
平成30年	610,643	294,946	315,697	3,765	1,111	2,654
令和元年	614,671	296,200	318,471	4,028	1,254	2,774
2	619,364	298,041	321,323	4,693	1,841	2,852
3	620,926	298,496	322,430	1,562	455	1,107
4	620,274	297,560	322,714	652	936	284

資料：選挙管理委員会事務局

表62 選挙別投票・開票状況

(1) 衆議院議員選挙(小選挙区選出)

執行年月日	有権者数			投票者数			投票率		
	計	男	女	計	男	女	平均	男	女
平成29年10月22日	605,692	293,028	312,664	329,805	160,394	169,411	54.45	54.74	54.18
第9区	468,623	226,111	242,512	256,249	124,213	132,036	54.68	54.93	54.45
第10区	137,069	66,917	70,152	73,556	36,181	37,375	53.66	54.07	53.28
令和3年10月31日	619,495	297,555	321,940	357,175	171,882	185,293	57.66	57.76	57.56
第9区	478,743	229,468	249,275	276,290	132,755	143,535	57.71	57.85	57.58
第10区	140,752	68,087	72,665	80,885	39,127	41,758	57.47	57.47	57.47

執行年月日	開票結果				期日前・不在者・在外投票
	投票総数	有効投票	無効投票	無効投票率	
平成29年10月22日				%	
第9区	329,798	320,596	9,202	2.79	135,592
第10区	256,246	248,692	7,554	2.95	109,417
	73,552	71,904	1,648	2.24	26,175
令和3年10月31日					
第9区	357,165	346,352	10,813	3.03	127,764
第10区	276,285	267,706	8,579	3.11	103,433
	80,880	78,646	2,234	2.76	24,331

注：投票者数と投票総数との差は、投票用紙の不受理・持ち帰りによるものである。(以下の表についても同じ)

資料：選挙管理委員会事務局

(2) 衆議院議員選挙(比例代表選出)

執行年月日	有権者数			投票者数			投票率		
	計	男	女	計	男	女	平均	男	女
平成29年10月22日	605,692	293,028	312,664	329,826	160,405	169,421	54.45	54.74	54.19
令和3年10月31日	619,495	297,555	321,940	357,153	171,868	185,285	57.65	57.76	57.55

執行年月日	開票結果				期日前・不在者・在外投票
	投票総数	有効投票	無効投票	無効投票率	
平成29年10月22日				%	
令和3年10月31日	329,784	325,479	4,305	1.31	135,613
	357,119	350,224	6,895	1.93	127,769

資料：選挙管理委員会事務局

(3) 参議院議員選挙(東京都選出)

執行年月日	有権者数			投票者数			投票率		
	計	男	女	計	男	女	平均	男	女
令和元年7月21日	612,531	295,165	317,366	316,363	154,342	162,021	51.65%	52.29%	51.05%
令和4年7月10日	617,390	296,327	321,063	346,698	166,571	180,127	56.16%	56.21%	56.10%
執行年月日	開票結果						期日前・不在者・在外投票		
	投票総数	有効投票		無効投票		無効投票率			
令和元年7月21日	316,361	308,759		7,602		2.40%	104,261		
令和4年7月10日	346,695	338,266		8,429		2.43%	118,023		

資料：選挙管理委員会事務局

(4) 参議院議員選挙(比例代表選出)

執行年月日	有権者数			投票者数			投票率		
	計	男	女	計	男	女	平均	男	女
令和元年7月21日	612,531	295,165	317,366	316,331	154,321	162,010	51.64%	52.28%	51.05%
令和4年7月10日	617,390	296,327	321,063	346,688	166,560	180,128	56.15%	56.21%	56.10%
執行年月日	開票結果						期日前・不在者・在外投票		
	投票総数	有効投票		無効投票		無効投票率			
令和元年7月21日	316,299	309,259		7,040		2.23%	104,240		
令和4年7月10日	346,685	338,084		8,601		2.48%	118,015		

資料：選挙管理委員会事務局

(5) 都知事選挙

執行年月日	有権者数			投票者数			投票率		
	計	男	女	計	男	女	平均	男	女
平成28年7月31日	596,247	289,083	307,164	364,525	173,005	191,520	61.14%	59.85%	62.35%
令和2年7月5日	608,084	292,357	315,727	338,935	159,003	179,932	55.74%	54.39%	56.99%
執行年月日	開票結果						期日前投票・不在者投票		
	投票総数	有効投票		無効投票		無効投票率			
平成28年7月31日	364,514	360,652		3,862		1.06%	107,549		
令和2年7月5日	338,929	335,041		3,888		1.15%	101,990		

資料：選挙管理委員会事務局

(6) 都議会議員選挙

執行年月日	有権者数			投票者数			投票率		
	計	男	女	計	男	女	平均	男	女
平成29年7月2日	595,935	288,298	307,637	309,808	149,849	159,959	51.99%	51.98%	52.00%
令和3年7月4日	610,630	293,193	317,437	266,723	127,624	139,099	43.68%	43.53%	43.82%
執行年月日	開票結果						期日前投票・不在者投票		
	投票総数	有効投票		無効投票		無効投票率			
平成29年7月2日	309,804	305,251		4,553		1.47%	85,862		
令和3年7月4日	266,711	262,153		4,558		1.71%	86,460		

資料：選挙管理委員会事務局

(7) 区長選挙

執行年月日	有権者数			投票者数			投票率		
	計	男	女	計	男	女	平均	男	女
平成30年4月15日	593,216	286,582	306,634	186,153	90,137	96,016	31.38	31.45	31.31
令和4年4月17日	604,017	289,722	314,295	192,958	91,344	101,614	31.95	31.53	32.33
執行年月日	開票結果				期日前投票・不在者投票				
	投票総数	有効投票	無効投票	無効投票率					
平成30年4月15日	186,148	177,761	8,387	4.51	59,207				
令和4年4月17日	192,952	188,937	4,015	2.08	56,440				

資料：選挙管理委員会事務局

(8) 区議会議員選挙

執行年月日	有権者数			投票者数			投票率		
	計	男	女	計	男	女	平均	男	女
平成27年4月26日	570,403	276,544	293,859	243,757	115,967	127,790	42.73	41.93	43.49
平成31年4月21日	595,974	287,011	308,963	248,217	118,303	129,914	41.65	41.22	42.05
執行年月日	開票結果				期日前投票・不在者投票				
	投票総数	有効投票	無効投票	無効投票率					
平成27年4月26日	243,746	238,700	5,046	2.07	65,179				
平成31年4月21日	248,215	243,311	4,904	1.98	74,975				

資料：選挙管理委員会事務局

表63 選挙別・党派別得票率

選挙名・執行年月日	得票率							
	自由民主党	立憲民主党	希望の党	公明党	日本共産党	日本維新の会	自由党	社会民主党
<b>衆議院議員選挙</b>	%	%	%	%	%	%	%	%
平成29年10月22日								
小選挙区選出								
(第9区)	49.17	-	26.03	-	23.10	-	-	-
(第10区)	37.57	27.47	25.37	-	7.85	-	-	-
比例代表選出	29.33	23.81	19.12	10.66	9.82	3.12	-	0.97
令和3年10月31日								
小選挙区選出								
(第9区)	35.59	40.90	-	-	-	17.87	-	-
(第10区)	45.27	39.51	-	-	-	11.81	-	-
比例代表選出	29.78	21.01	-	10.64	10.06	13.74	-	1.48
<b>参議院議員選挙</b>								
令和元年7月21日								
東京都選出	28.81	20.91	-	13.42	12.41	8.75	-	1.75
比例代表選出	32.36	18.51	-	11.15	11.10	7.99	-	1.89
令和4年7月10日								
東京都選出	24.51	16.33	-	11.01	11.31	8.33	-	0.94
比例代表選出	30.28	13.36	-	9.44	9.32	13.93	-	3.05
<b>都議会議員選挙</b>								
平成29年7月2日	19.56	-	-	14.28	11.22	-	-	-
令和3年7月4日	22.51	13.46	-	14.19	12.57	6.53	-	-
<b>区議会議員選挙</b>								
平成27年4月26日	33.52	-	-	17.31	11.70	-	-	0.99
平成31年4月21日	33.28	7.34	-	16.52	9.32	1.09	-	-

注：(1) 日本維新の会は、平成28年8月23日に、おおさか維新の会から政党名を変更した。

(2) 国民民主党は、平成30年5月8日に、民進党から政党名を変更した。

資料：選挙管理委員会事務局



図25 投票率の推移【表62関連】

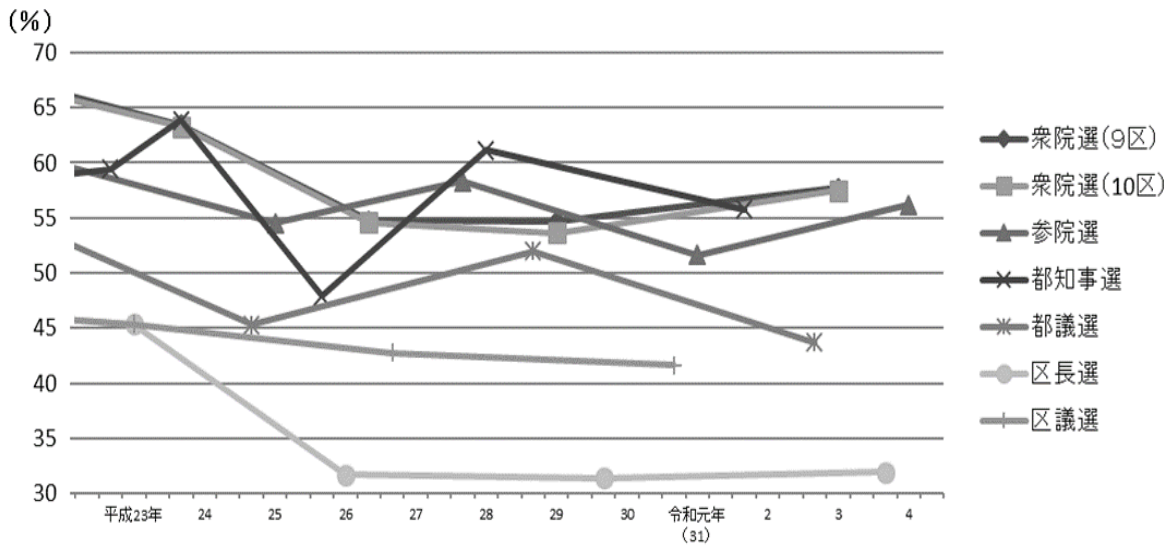

注：(1) 衆院選は小選挙区選出、参院選は東京都選出の投票率である。  
 (2) 補欠選挙は含んでいない。

得票率							選挙名・執行年月日
国民民主党	都民ファーストの会	生活者ネットワーク	民主党	維新の党	無所属その他		
%	%	%	%	%	%	%	
-	-	-	-	-	-	1.71	衆議院議員選挙 平成29年10月22日 小選挙区選出 (第9区)
-	-	-	-	-	-	1.74	小選挙区選出 (第10区)
-	-	-	-	-	-	3.18	比例代表選出 令和3年10月31日
-	-	-	-	-	-	5.64	小選挙区選出 (第9区)
-	-	-	-	-	-	3.41	小選挙区選出 (第10区)
4.89	-	-	-	-	-	8.40	比例代表選出
3.41	-	-	-	-	-	10.54	参議院議員選挙 令和元年7月21日 東京都選出
4.82	-	-	-	-	-	12.18	比例代表選出
-	-	-	-	-	-	27.57	令和4年7月10日 東京都選出
7.04	-	-	-	-	-	13.58	比例代表選出
14.02	35.29	5.22	-	-	-	0.42	都議会議員選挙 平成29年7月2日
-	19.65	-	-	-	-	11.07	令和3年7月4日
-	-	5.64	7.32	2.71	-	20.81	区議会議員選挙 平成27年4月26日
1.89	4.06	4.87	-	-	-	21.64	平成31年4月21日

表64 区議会

(1) 議員数

(令和4年8月1日現在)

定数	在職議員数	年 齢 別			
		40歳未満	40～49歳	50～59歳	60歳以上
50	50(14)	7(0)	14(6)	13(2)	16(6)
練馬区議会自由民主党	練馬区議会公明党	練馬区議会未来会議・ 都民ファーストの会・ 国民民主党	インクルーシブな 練馬をめざす会	日本共産党練馬区議団	
17(1)	11(3)	6(2)	5(4)	5(1)	
練馬区議会立憲民主党	オンブズマン練馬	ふくし蒼風会			
4(2)	1(-)	1(1)			

注：( )内の数値は女性の議員数で、内数である。

資料：議会事務局

(2) 定例会等開催状況

(令和3年)

区 分	会 期	会 期 日 数	本 会 議 日 数
総 数	6	108	32
第一回定例会	2月 4日 ~ 3月 12日	37	8
第一回臨時会	3月 31日	1	1
第二回定例会	6月 1日 ~ 6月 18日	18	7
第三回定例会	9月 10日 ~ 10月 15日	36	8
第四回定例会	11月 26日 ~ 12月 10日	15	7
第二回臨時会	12月 27日	1	1

資料：議会事務局

(3) 委員会等会議開催数

(ア) 常任委員会

(令和3年)

総 数	企 画 総 務	区 民 生 活	保 健 福 祉	都 市 整 備	文 教 児 童 青 少 年
100	20	21	20	19	20

資料：議会事務局

(イ) 特別委員会

(令和3年)

総 数	総 合 ・ 災 害 対 策 等	医 療 ・ 病 院 整 備 等	都 市 農 業 ・ み ど り 環 境 等	交 通 対 策 等	予 算	決 算
87	14	12	13	13	23	12

資料：議会事務局

(ウ) その他

(令和3年)

総 数	議 会 運 営 委 員 会	全 員 協 議 会	幹 事 長 会	広 報 ・ 図 書 委 員 会	ICT 活 用 検 討 会
89	33	7	39	8	2

資料：議会事務局

(4) 議決件数

(令和3年)

区 分	計	第一回	第一回	第二回	第三回	第四回	第二回
		定例会	臨時会	定例会	定例会	定例会	臨時会
総 数	145	41	1	32	26	44	1
条 予 例	48	19	1	12	6	10	-
決 算 算	19	11	-	2	4	1	1
契 約 ・ 買 入 れ	5	-	-	-	5	-	-
財 産 の 貸 付	5	1	-	2	1	1	-
指 定 管 理 者 の 指 定	2	1	-	1	-	-	-
区 道 の 認 定 ・ 廃 止	19	-	-	-	-	19	-
特 別 職 の 任 免 の 同 意 等	26	7	-	5	6	8	-
規 則	1	-	-	-	-	1	-
広 域 連 合 議 会 議 員 候 補 者 の 推 薦	6	-	-	4	1	1	-
意 見 書	1	1	-	-	-	-	-
決 議 書	1	-	-	1	-	-	-
決 議 告	4	-	-	1	2	1	-
人 権 擁 護 委 員 候 補 者 の 推 薦	1	-	-	-	1	-	-
議 会 に お け る 選 挙	2	-	-	2	-	-	-
	1	1	-	-	-	-	-
	4	-	-	2	-	2	-

資料：議会事務局

(5) 請願・陳情取扱件数および処理状況

(令和3年)

区 分	請 願	陳 情	処 理 状 況			
			採 択	不 採 択	取 り 下 げ	継 続 審 査
総 数	1	117	4	4	-	110
企 画 総 務	-	24	-	-	-	24
区 民 生 活	-	15	3	-	-	12
保 健 福 祉	-	21	1	-	-	20
都 市 整 備	-	24	-	4	-	20
文 教 児 童 青 少 年	1	17	-	-	-	18
議 会 運 営	-	1	-	-	-	1
総 合 ・ 災 害 対 策 等	-	-	-	-	-	-
医 療 ・ 病 院 整 備 等	-	1	-	-	-	1
都 市 農 業 ・ み ど り 環 境 等	-	5	-	-	-	5
交 通 対 策 等	-	9	-	-	-	9

注：(1)「請願」・「陳情」には、前年からの継続分および分割付託を含む。

(2)「採択」・「不採択」・「取り下げ」には、一部採択・一部不採択・一部取り下げを含む。

資料：議会事務局

表65 情報公開制度運用状況

年 度	請 求 件 数	処 理 状 況					
		全 部 公 開	部 分 公 開	非 公 開	不 存 在	存 否 応 答 拒 否	取 り 下 げ
平 成 29 年 度	654	236	353	1	10	-	54
30 年 度	958	490	296	14	46	-	112
令 和 元 年 度	1,673	837	588	14	25	-	209
2 年 度	3,102	1,107	1,667	23	139	-	166
3 年 度	1,651	799	458	5	135	2	252

資料：総務部情報公開課

表66 個人情報保護制度運用状況

(1) 開示請求件数

年 度	開 示 請 求 件 数	処 理 状 況					
		全 部 開 示	部 分 開 示	非 開 示	不 存 在	存 否 応 答 拒 否	取 り 下 げ
平 成 29 年 度	135	92	34	-	8	-	1
30 年 度	486	355	111	-	20	-	-
令 和 元 年 度	262	203	48	-	9	-	2
2 年 度	315	230	61	4	14	-	6
3 年 度	333	191	116	1	20	1	4

資料：総務部情報公開課

(2) 訂正請求などの件数

(令和3年度)

請 求 の 種 類	請 求 件 数	処 理 状 況			
		応 じ る	一 部 応 じ る	応 じ ら れ ない	取 り 下 げ
訂 正 の 請 求	-	-	-	-	-
削 除 の 請 求	-	-	-	-	-
目 的 外 利 用 の 中 止 の 請 求	1	-	-	1	-
外 部 提 供 の 中 止 の 請 求	1	-	-	1	-

資料：総務部情報公開課

表67 区民情報ひろば利用状況

年 度	利 用 者 数	図 書 貸 出	
		件 数	冊 数
平 成 29 年 度	13,837	37	57
30 年 度	13,339	33	41
令 和 元 年 度	13,468	42	59
2 年 度	10,189	30	55
3 年 度	7,985	11	18

資料：総務部情報公開課

表68 職員数

(1) 年別

(各年4月1日現在)

年	職 員 数						人 口	職員1人当たり人口	
	計		男		女				
平成 25 年	4,332	(4,012)	1,898	(1,748)	2,434	(2,264)	709,609	163.8	(176.9)
26	4,276	(3,987)	1,907	(1,762)	2,369	(2,225)	712,407	166.6	(178.7)
27	4,225	(3,969)	1,911	(1,781)	2,314	(2,188)	716,377	169.6	(180.5)
28	4,242	(4,002)	1,915	(1,793)	2,327	(2,209)	720,915	169.9	(180.1)
29	4,267	(4,050)	1,932	(1,819)	2,335	(2,231)	725,608	170.1	(179.2)
30	4,315	(4,144)	1,960	(1,858)	2,355	(2,286)	729,933	169.2	(176.1)
令和 31 年	4,326	(4,187)	1,970	(1,884)	2,356	(2,303)	734,689	169.8	(175.5)
2 年	4,325	(4,179)	1,967	(1,886)	2,358	(2,293)	741,588	171.5	(177.5)
3	4,308	(4,183)	1,965	(1,893)	2,343	(2,290)	740,417	171.9	(177.0)
4	4,236	(4,121)	1,942	(1,876)	2,294	(2,245)	738,131	174.3	(179.1)

注：(1)「職員数」および「職員1人当たりの人口」の( )内は学校関係職員を除いた数値である。

(2)「人口」は住民基本台帳上の数値である。

資料：人事戦略担当部職員課、区民部戸籍住民課

(2) 組織別  
(ア) 職種別

(令和4年4月1日現在)

区 分	計	性 別		事 務	福 祉	一 般 技 術	医 療 技 術	技 能 ・ 業 務	幼 稚 園 教 諭
		男	女						
総 数	4,236	1,942	2,294	1,967	1,206	404	196	445	18
技 監	1	1	-	-	-	1	-	-	-
区 長 室	40	28	12	40	-	-	-	-	-
企 画 部	53	41	12	53	-	-	-	-	-
危 機 管 理 部	41	32	9	41	-	-	-	-	-
総 務 部	223	161	62	137	2	78	-	6	-
区 民 部	429	189	240	427	-	1	-	1	-
産 業 経 済 部	55	35	20	55	-	-	-	-	-
地 域 文 化 部	165	94	71	137	23	5	-	-	-
福 祉 部	649	299	350	379	232	-	26	12	-
健 康 部 ( 練 馬 区 保 健 所 )	283	109	174	137	2	34	110	-	-
環 境 部	286	256	30	78	-	20	-	188	-
都 市 整 備 部	174	123	51	54	3	117	-	-	-
土 木 部	204	166	38	56	-	143	-	5	-
会 計 管 理 室	17	10	7	17	-	-	-	-	-
教 育 委 員 会 事 務 局 教 育 振 興 部	182	118	64	167	1	3	3	8	-
小 学 校	86	58	28	-	-	-	-	86	-
幼 稚 園	-	-	-	-	-	-	-	-	-
幼 稚 園	21	-	21	-	-	-	-	3	18
教 育 委 員 会 事 務 局 こ ど も 家 庭 部	1,292	194	1,098	157	942	-	57	136	-
選 挙 管 理 委 員 会 事 務 局	11	11	-	10	1	-	-	-	-
監 査 事 務 局	8	6	2	6	-	2	-	-	-
農 業 委 員 会 事 務 局	-	-	-	-	-	-	-	-	-
区 議 会 事 務 局	16	11	5	16	-	-	-	-	-

注：担当部の職員数は原部の数値に含めている。

資料：人事戦略担当部職員課

(1) 職層別

(令和4年4月1日現在)

区 分	参 事	副 参 事	主 事	
			係 長 ・ 主 査	一 般 職 員
総 数	21	93	1,101	3,021
技 区	1	-	-	-
企 画	1	2	16	21
危 機	1	4	21	27
総 務	1	3	12	25
区 民	3	6	66	148
産 業	1	4	91	333
地 域	1	2	15	37
福 祉	1	5	57	102
健 康 部 ( 練 馬 区 保 健 所 )	2	11	142	494
環 境	2	16	77	188
都 市	1	4	79	202
土 木	1	10	52	111
会 計	-	5	64	135
教 育 委 員 会 事 務 局 教 育 振 興 部	1	-	6	10
小 学 校	-	7	55	120
中 学 校	-	-	18	68
幼 稚 園	-	-	-	-
教 育 委 員 会 事 務 局 こ ど も 家 庭 部	-	6	-	15
選 挙 管 理 委 員 会 事 務 局	1	8	313	970
監 査 事 務 局	1	-	3	7
農 業 委 員 会 事 務 局	1	-	6	1
区 議 会 事 務 局	-	-	8	-
	1	-	-	7

注：(1)「副参事」には、幼稚園の園長・副園長を含む。  
 (2)「係長・主査」には、統括技能長・技能長を含む。  
 (3)担当部の職員数は原部の数値に含めている。

資料：人事戦略担当部職員課

図26 職員数の推移【表68関連】

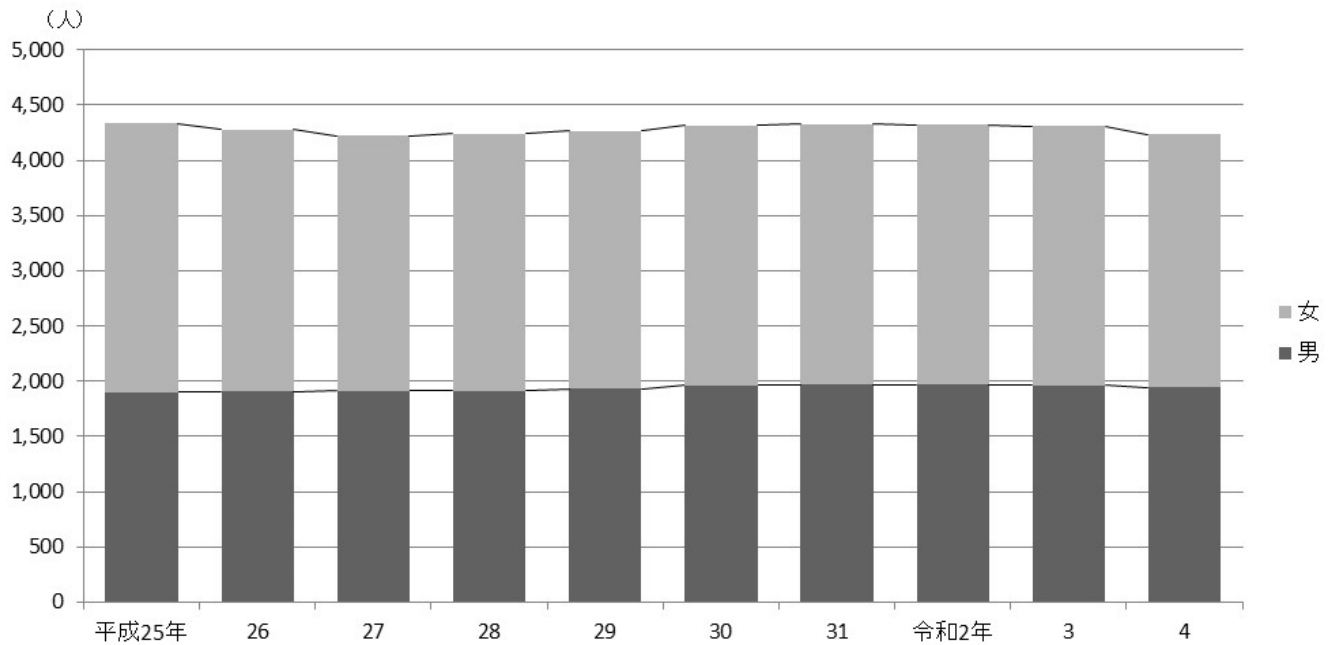

# 8 区施設利用状況・区民相談

区施設の利用状況、区民相談取扱件数など

練馬区勢  
図表

土地  
気象  
人口

国勢調査

経済  
センサス

工業統計  
調査

農業

行財政  
議会

区施設利用  
状況  
区民相談

福祉  
社会保障  
教育

衛生  
環境

土木施設  
みどり

区民の  
暮らし  
関連

警察  
消防  
防災

特別区勢  
一覧

## 別表 新型コロナウイルス感染拡大防止に伴う区立施設の休館期間一覧

頁数	表番号	施設名	休館期間
126	69	光が丘区民センター	[光が丘区民ホール]令和2年4月4・5日および4月11日～5月31日 令和3年4月25日～5月11日
127	70	関区民センター	[関区民ホール]令和2年4月4・5日および4月11日～5月31日 令和3年4月25日～5月11日
127	71	練馬文化センター	令和2年4月4・5日および4月11日～5月31日 令和3年4月25日～5月11日(ただし、ホールについては無観客の場合は例外)
127	72	大泉学園ゆめりあホール	令和2年4月4・5日および4月11日～5月31日 令和3年4月25日～5月11日(ただし、ホールについては無観客の場合は例外)
127	73	文化交流ひろば	令和2年4月4・5日および4月11日～5月31日 令和3年4月25日～5月11日
128	74-	美術館	令和2年3月28・29日、4月4・5日および4月11日～5月31日 (ただし、4月14日～4月25日の展示替による休館を含む) 令和3年4月25日～5月31日 (ただし、4月19日～29日の展示替え休館を含む)
128	75- (7)	石神井公園ふるさと文化館	令和2年3月28・29日、4月4・5日および4月11日～5月27日 令和3年4月25日～5月31日(ただし、5月12日から会議室の貸出業務のみ再開)
128	75- (1)	石神井公園ふるさと文化館分室	令和2年3月28・29日、4月4・5日および4月11日～5月27日 令和3年4月25日～5月31日
129	76-	生涯学習センター	令和2年4月4・5日および4月11日～5月31日 令和3年4月25日～5月11日(ただし、ホールについては無観客の場合は例外)
129	76-	生涯学習センター分館	令和2年4月4・5日および4月11日～5月31日 令和3年4月25日～5月11日
130	77	春日町青少年館	令和2年4月4・5日および4月11日～5月31日 令和3年4月25日～5月11日
130	78	南大泉青少年館	令和2年4月4・5日および4月11日～5月31日 令和3年4月25日～5月11日
131	79	地区区民館	令和2年4月4・5日および4月11日～5月31日 令和3年4月25日～5月11日 [北町第二地区区民館]令和3年3月24日～令和4年3月31日(ワクチン接種会場として使用)
131	80	厚生文化会館	令和2年4月4・5日および4月11日～5月31日 令和3年4月25日～5月11日
132	81	地域集会所	令和2年4月4・5日および4月11日～5月31日 令和3年4月25日～5月11日 [大泉北地域集会所]令和3年3月24日～令和4年3月31日(ワクチン接種会場として使用)
132	82	男女共同参画センターえーる	令和2年4月4・5日および4月11日～5月31日 令和3年4月25日～5月11日
133	83	石神井公園区民交流センター	[施設全体]令和2年4月4・5日および4月11日～5月31日 令和3年4月25日～5月11日 [大会議室、研修室、料理実習室]令和3年3月24日～(ワクチン接種会場として使用)
133	84	向山庭園	令和2年3月28・29日、4月4・5日および4月11日～5月31日 令和3年4月25日～5月11日
133	85	勤労福祉会館	[施設全体]令和2年4月4・5日および4月11日～5月31日 令和3年4月25日～5月11日 [トレーニング室・囲碁・将棋コーナー] 令和2年3月4日～5月31日、令和3年4月25日～5月31日 [集会室、会議室(小)、和室(大)]令和4年2月1日～3月31日(ワクチン接種会場として使用)
134	86	東京中高年齢労働者福祉センター (サンライフ練馬)	[施設全体]令和2年4月4・5日および4月11日～5月31日 令和3年4月25日～5月11日 [トレーニング室]令和2年3月4日～5月31日、令和3年4月25日～5月31日 [会議室]令和3年9月1日～12月21日(ワクチン接種会場として使用) [体育室、クラブ室、職業講習室]令和3年3月24日～(ワクチン接種会場として使用)
134	87	区民・産業プラザ	[施設全体]令和2年4月4・5日および4月11日～5月31日 令和3年4月25日～5月11日
135	88-	図書館	令和2年4月4・5日および4月11日～5月27日
137	89-	総合体育館	[施設全体]令和2年4月4・5日および4月11日～5月31日 令和3年4月25日～5月11日 [トレーニング室]令和2年3月4日～5月31日 [相撲場、ローラースケート場を除く施設]令和3年4月25日～5月31日
137	89-	桜台体育館	令和2年4月4・5日および4月11日～5月31日 令和3年4月25日～5月31日
137	89-	上石神井体育館	[施設全体]令和2年4月4・5日および4月11日～5月31日 令和3年4月25日～5月31日 [トレーニング室]令和2年3月4日～5月31日 [温水プール]令和2年3月5日～3月31日
138	89-	平和台体育館	[施設全体]令和2年4月4・5日および4月11日～5月31日 令和3年4月25日～5月31日 [トレーニング室]令和2年3月4日～5月31日 [温水プール]令和2年4月1日～5月31日



頁数	表番号	施設名	休館期間
138	89-	光が丘体育館	[施設全体]令和2年4月4・5日および4月11日～5月31日 令和3年4月25日～5月31日 [トレーニング室]令和2年3月4日～5月31日 [温水プール]令和2年3月5日～5月31日
138	89-	大泉学園町体育館	[施設全体]令和2年4月4・5日および4月11日～5月31日 令和3年4月25日～5月31日 [トレーニング室]令和2年3月4日～5月31日 [温水プール]令和2年3月5日～5月31日
138	89-	中村南スポーツ交流センター	[施設全体]令和2年4月4・5日および4月11日～5月31日 [トレーニング室]令和2年3月4日～5月31日 [温水プール]令和2年3月5日～5月31日
139	90	スポーツ施設	[三原台温水プール以外]令和2年4月4・5日および4月11日～5月31日 [三原台温水プール]令和2年3月5日～5月31日 [屋内施設]令和3年4月25日～5月31日 [屋外施設]令和3年4月25日～5月11日
140	91	リサイクルセンター	令和2年3月28・29日、4月4・5日および4月11日～5月31日
140	92	児童館	令和2年3月28・29日、4月4日～5月31日
141	93	敬老館およびはつらつセンター	令和2年3月28・29日、4月4・5日および4月11日～5月31日 令和3年4月25日～5月11日 [大泉北敬老館]令和3年3月24日～令和4年3月31日(新型コロナウイルスワクチン保管施設として使用)
141	95	障害者地域生活支援センター	[プログラム]令和2年4月11日～6月30日
142	96	花とみどりの相談所	令和2年3月28・29日
142	97	四季の香ローズガーデン	令和3年5月1日～5月11日
142	98	牧野記念庭園	令和2年3月28日～4月5日までの間の土日 令和2年4月11日～5月31日、令和3年4月25日～5月11日
142	99	土支田農業公園 こどもの森緑地 中里郷土の森緑地	令和2年3月28日～4月5日までの間の土日 令和2年4月11日～5月31日、令和3年4月25日～5月11日 [こどもの森緑地]上記期間に加え、令和2年6月1日～6月26日
142	100	少年自然の家	令和2年4月11日～2年6月18日 令和3年1月12日～3月21日および4月12日～9月30日 令和4年1月21日～3月21日

注：新型コロナウイルス感染拡大防止に伴う休館期間があった区立施設のみ掲載している。

表69 光が丘区民センター（平成元年7月開設）

年 度	光 が 丘 区 民 ホ ー ル									
	総 数		多 目 的 ホ ー ル		集 会 室 ( 1 )		集 会 室 ( 2 )		(1)(2)を併せて利用	
	件 数	人 数	件 数	人 数	件 数	人 数	件 数	人 数	件 数	人 数
平成 29 年度	4,719	91,665	917	41,842	695	7,174	680	9,114	196	4,783
30 年度	5,086	96,327	886	41,861	688	7,290	635	8,076	217	6,081
令和 元 年度	4,756	75,649	672	25,549	658	7,025	609	7,296	219	4,701
2 年度	3,494	43,790	591	15,002	409	3,372	406	3,920	248	4,331
3 年度	4,103	63,762	811	28,796	436	4,086	472	4,593	331	6,940
年 度	光 が 丘 区 民 ホ ー ル									
	音 楽 室		美 術 工 芸 室		和 室		会 議 室 ( 1 )		会 議 室 ( 2 )	
	件 数	人 数	件 数	人 数	件 数	人 数	件 数	人 数	件 数	人 数
平成 29 年度	700	12,260	414	3,877	260	2,220	-	-	857	10,395
30 年度	791	13,176	360	3,344	264	2,135	528	4,781	717	9,583
令和 元 年度	735	12,117	295	2,669	237	1,676	480	5,253	851	9,363
2 年度	512	5,459	253	1,641	120	682	458	4,210	497	5,173
3 年度	779	8,452	376	2,817	187	1,192	-	-	711	6,886
年 度	心 身 障 害 者 福 祉 集 会 所									
	総 数		集 会 室 ( 洋 室 )		集 会 室 ( 和 室 )		和 室			
	件 数	人 数	件 数	人 数	件 数	人 数	件 数	人 数	件 数	人 数
平成 29 年度	3,049	96,798	1,198	76,342	774	9,809	310	2,813		
30 年度	2,746	63,772	866	43,229	719	9,503	342	3,619		
令和 元 年度	2,522	85,173	821	66,919	726	8,997	294	2,706		
2 年度	1,777	38,892	686	29,321	564	5,806	156	1,051		
3 年度	2,336	74,205	838	60,964	679	7,598	251	1,652		
年 度	心 身 障 害 者 福 祉 集 会 所									
	視 聴 覚 室		調 理 室		はつらつセンター光が丘		光が丘なかよし児童館			
	件 数	人 数	件 数	人 数	件 数	人 数	件 数	人 数	件 数	人 数
平成 29 年度	615	5,650	152	2,184	71	985	10	115		
30 年度	580	5,562	239	1,859	101	1,314	9	85		
令和 元 年度	559	4,881	122	1,670	182	2,561	3	90		
2 年度	254	1,637	117	1,077	112	1,300	-	-		
3 年度	364	1,917	204	2,074	168	1,932	-	-		

- 注：(1) 心身障害者福祉集会所の数値は、目的外利用数分である（本来の目的による心身障害者福祉集会所利用分は、141ページの表94に掲載している）。
- (2) はつらつセンター光が丘および光が丘なかよし児童館の数値は、目的外利用数分である（本来の目的によるはつらつセンターおよび児童館利用分は、141ページの表93および140ページの表92に掲載している。なお、はつらつセンターは高齢者センターとして開設し、平成29年4月に名称を変更した）。
- (3) 光が丘区民ホールの会議室(1)は、平成29・令和3年度は個人番号カード光が丘交付窓口として使用したため、一般利用は行わなかった。
- (4) 光が丘区民ホールの多目的ホールは令和元年12月から令和2年3月まで工事のため閉鎖した。

資料：区民部戸籍住民課、地域文化部地域振興課

表70 関区民センター（平成7年10月開設）

年 度	関 区 民 ホ ー ル						はつらつセンター関	
	総 数		多 目 的 ホ ー ル		リ ハ ー サ ル 室			
	件 数	人 数	件 数	人 数	件 数	人 数	件 数	人 数
平成 29 年度	1,140	31,217	504	23,713	636	7,504	368	4,100
30 年度	1,375	35,732	646	28,278	729	7,454	374	5,178
令和 元 年度	1,415	35,692	595	28,490	820	7,202	473	5,724
2 年度	833	21,513	295	19,123	538	2,390	299	4,142
3 年度	1,038	87,341	520	84,126	518	3,215	215	2,215

注：(1) はつらつセンター関の数値は、目的外利用数分である(本来の目的によるはつらつセンター利用分は、141ページの表93に掲載している。なお、はつらつセンターは高齢者センターとして開設し、平成29年4月に名称を変更した)。

(2) 関区民センターの多目的ホールは、平成29年10月から12月まで工事のため閉鎖した。

資料：区民部戸籍住民課、地域文化部地域振興課

表71 練馬文化センター(昭和58年4月開設)

年 度	総 数		大 ホ ー ル		小 ホ ー ル		ギ ャ ラ リ ー		第1リハーサル室	
	件 数	人 数	件 数	人 数	件 数	人 数	件 数	人 数	件 数	人 数
平成 29 年度	3,024	459,826	343	266,971	356	115,967	162	9,660	518	29,442
30 年度	3,091	458,909	332	257,160	352	125,035	148	9,223	528	29,688
令和 元 年度	3,033	434,551	359	235,633	336	122,680	159	11,884	509	27,531
2 年度	1,483	74,907	102	34,697	153	24,052	63	2,271	312	6,225
3 年度	2,337	195,316	235	109,483	256	55,516	97	3,803	447	13,232

年 度	第2リハーサル室		第3リハーサル室		集会室(洋室)		集会室(和室)	
	件 数	人 数	件 数	人 数	件 数	人 数	件 数	人 数
平成 29 年度	598	17,557	329	4,446	336	8,443	382	7,340
30 年度	600	17,349	372	4,664	337	8,148	422	7,642
令和 元 年度	567	16,573	356	4,489	349	8,799	398	6,962
2 年度	313	2,958	194	966	164	1,760	182	1,978
3 年度	446	5,695	291	1,377	252	2,996	313	3,214

注：件数は、ギャラリー以外の施設については、1日の実利用団体数とする。ギャラリーについては、1日の利用を1件とする。

資料：地域文化部文化・生涯学習課

表72 大泉学園ゆめりあホール(平成14年2月開設)

年 度	総 数		ホ ー ル		ギ ャ ラ リ ー	
	件 数	人 数	件 数	人 数	件 数	人 数
平成 29 年度	678	57,425	512	46,541	166	10,884
30 年度	603	53,555	479	45,810	124	7,745
令和 元 年度	556	53,755	476	45,923	80	7,832
2 年度	269	15,789	234	14,419	35	1,370
3 年度	484	28,857	399	23,362	85	5,495

注：件数は、ホールについては、1日の実利用団体数とする。ギャラリーについては、1日の利用を1件とする。

資料：地域文化部文化・生涯学習課

表73 文化交流ひろば(平成25年4月開設)

年 度	総 数		音 楽 練 習 室 1		音 楽 練 習 室 2		演 劇 練 習 室 1		演 劇 練 習 室 2	
	件 数	人 数	件 数	人 数	件 数	人 数	件 数	人 数	件 数	人 数
平成 29 年度	2,062	21,585	270	4,892	718	2,049	433	4,324	325	3,539
30 年度	2,455	23,570	323	6,011	1,013	2,385	421	4,281	399	4,139
令和 元 年度	2,701	24,931	333	6,248	1,197	2,497	459	5,270	411	4,866
2 年度	2,427	14,902	320	3,633	1,208	1,970	369	3,372	353	3,226
3 年度	2,981	21,502	419	4,867	1,273	2,270	481	4,715	454	4,233

年 度	交 流 室 1		交 流 室 2		交 流 室 1 と 2 を 併 せ て 利 用		実 習 室	
	件 数	人 数	件 数	人 数	件 数	人 数	件 数	人 数
平成 29 年度	65	1,190	17	288	139	4,114	95	1,189
30 年度	62	1,212	15	233	131	4,254	91	1,055
令和 元 年度	68	1,383	19	282	129	3,404	85	981
2 年度	48	619	7	28	85	1,782	37	272
3 年度	128	1,771	51	973	114	2,129	61	544

資料：地域文化部地域振興課

表74 美術館（昭和60年10月開設）

(1) 観覧人員等

年 度	開 館 日 数	観 覧 人 員		う ち 企 画 展 等		
		総 数	1 日 平 均	展 示 回 数	日 数	観 覧 人 員
平成 29 年度	273	103,778	380	7	285	78,724
30	268	102,592	383	6	273	54,558
令和 元 年度	266	104,016	391	6	255	65,346
2	223	41,958	188	5	232	39,517
3	236	79,795	338	5	205	60,651

注：令和元年度以降の「うち企画展等」には、コレクション展を含む。

資料：地域文化部文化・生涯学習課

(2) 収蔵作品数

(各年度末現在)

年 度	作 品 数						
	総 数	絵 画	版 画	書	彫 塑	工 芸	そ の 他
平成 29 年度	5,544	1,943	960	1	45	33	2,562
30	5,600	1,959	985	1	45	33	2,577
令和 元 年度	5,650	1,962	985	1	48	49	2,605
2	5,687	1,975	986	1	65	49	2,611
3	5,783	2,037	987	1	68	49	2,641

資料：地域文化部文化・生涯学習課

表75 石神井公園ふるさと文化館

(1) 来館者数等

(ア) 石神井公園ふるさと文化館（平成22年3月開設）

年 度	開 館 日 数	来 館 者 数		う ち 特 別 展 等 観 覧 者		
		総 数	1 日 平 均	展 示 回 数	日 数	観 覧 人 員
平成 29 年度	308	201,068	653	5	210	28,181
30	308	205,996	668	4	176	25,669
令和 元 年度	304	201,137	662	4	177	20,974
2	265	145,333	548	3	136	19,887
3	294	146,476	498	4	170	24,141

資料：地域文化部文化・生涯学習課

(イ) 石神井公園ふるさと文化館分室（平成26年4月開設）

年 度	開 館 日 数	来 館 者 数		う ち 特 別 展 等 観 覧 者		
		総 数	1 日 平 均	展 示 回 数	日 数	観 覧 人 員
平成 29 年度	308	40,968	133	4	282	36,232
30	308	49,079	159	4	279	44,105
令和 元 年度	304	22,070	73	-	-	-
2	265	14,144	53	-	-	-
3	294	17,884	61	-	-	-

資料：地域文化部文化・生涯学習課

(2) 収蔵資料数

年 度	資 料 数		
	総 数	民具・考古遺物等	図 書 資 料
平成 29 年度	68,010	42,017	25,993
30	69,203	42,538	26,665
令和 元 年度	70,159	42,592	27,567
2	71,633	43,277	28,356
3	73,379	44,332	29,047

注：資料数は石神井公園ふるさと文化館と分室を合わせた数値である。

資料：地域文化部文化・生涯学習課

表76 生涯学習センター

(1) 生涯学習センター(昭和28年10月開設)

年 度			総 数		ホ ー ル		第 一 会 議 室		第 二 会 議 室		第 一 教 室		
			件 数	人 数	件 数	人 数	件 数	人 数	件 数	人 数	件 数	人 数	
平成	29	年度	7,150	144,462	437	62,015	557	5,128	511	4,828	793	16,132	
			7,176	134,765	438	57,379	561	4,753	499	4,151	758	14,078	
令和	元	年度	6,946	132,339	438	59,370	538	4,330	487	3,927	733	14,311	
			2	4,333	44,328	185	12,584	374	2,466	348	2,190	545	6,729
			3	5,714	70,209	351	27,559	477	3,229	432	2,690	684	9,038
年 度			第 二 教 室		第 三 教 室		和 室 ( 大 )		和 室 ( 中 )		和 室 ( 小 )		
			件 数	人 数	件 数	人 数	件 数	人 数	件 数	人 数	件 数	人 数	
平成	29	年度	614	6,634	637	8,901	589	6,333	443	4,095	481	3,570	
			625	6,764	671	7,711	609	6,485	479	4,056	457	3,605	
令和	元	年度	597	5,975	639	7,306	596	6,293	490	3,910	478	3,585	
			2	374	2,945	397	3,017	408	2,413	295	1,796	345	1,379
			3	498	3,802	496	3,942	537	3,483	378	2,563	442	1,982
年 度			美 術 工 芸 室		視 聴 覚 室		調 理 実 習 室		陶 芸 室		保 育 室		
			件 数	人 数	件 数	人 数	件 数	人 数	件 数	人 数	件 数	人 数	
平成	29	年度	470	4,493	797	15,665	199	2,435	324	1,518	298	2,715	
			479	4,578	760	15,553	197	2,290	255	941	388	2,421	
令和	元	年度	482	4,368	744	14,081	153	1,706	242	775	329	2,402	
			2	318	2,518	424	5,304	37	231	163	460	120	296
			3	380	3,000	614	7,490	53	373	192	493	180	565

資料：地域文化部文化・生涯学習課

(2) 生涯学習センター分館(平成26年4月開設)

年 度			総 数		講 座 室 (1)		講 座 室 (2)		講 座 室 (3)		講 座 室 (4)		
			件 数	人 数	件 数	人 数	件 数	人 数	件 数	人 数	件 数	人 数	
平成	29	年度	4,594	51,359	262	2,500	140	1,421	414	4,073	335	3,918	
			4,737	52,229	216	2,246	188	1,623	397	3,543	342	3,768	
令和	元	年度	4,540	49,366	217	2,209	172	1,474	381	3,332	327	3,555	
			2	3,426	29,570	141	1,025	91	648	193	1,479	243	2,301
			3	4,706	34,377	190	1,353	164	1,006	293	1,908	366	2,897
年 度			講 座 室 (5)		講 座 室 (6)		講 座 室 (7)		講 座 室 (8)		講 座 室 (9)		
			件 数	人 数	件 数	人 数	件 数	人 数	件 数	人 数	件 数	人 数	
平成	29	年度	402	7,436	158	1,429	150	1,228	127	2,395	85	1,828	
			362	6,624	190	1,761	150	1,326	109	1,822	116	2,077	
令和	元	年度	339	6,081	177	1,612	143	1,249	101	1,692	110	1,975	
			2	241	3,387	96	653	44	310	148	1,742	131	1,928
			3	387	4,309	261	1,187	159	855	104	1,215	99	1,588
年 度			和 室		料 理 室		工 作 室		美 術 室		音 楽 室 (1)		
			件 数	人 数	件 数	人 数	件 数	人 数	件 数	人 数	件 数	人 数	
平成	29	年度	82	656	26	489	248	2,419	386	2,816	674	10,239	
			148	1,606	32	556	253	2,591	389	2,715	673	9,910	
令和	元	年度	138	1,541	30	530	249	2,500	375	2,658	640	9,343	
			2	63	412	37	432	205	1,927	315	1,785	556	5,315
			3	55	287	49	226	261	2,159	428	2,425	739	7,248
年 度			音 楽 室 (2)		陶 芸 室		保 育 室		学 習 室				
			件 数	人 数	件 数	人 数	件 数	人 数	件 数	人 数	件 数	人 数	
平成	29	年度	558	5,329	467	2,275	80	908	-	6,791			
			538	5,586	566	3,711	68	764	-	6,028			
令和	元	年度	517	5,304	563	3,648	61	663	-	6,745			
			2	419	2,367	480	3,636	23	223	-	4,506		
			3	642	3,695	489	1,873	20	146	-	4,230		

注：(1)「講座室(3)(4)」、「講座室(4)(5)」、「講座室(3)(4)(5)」および「音楽室(1)(2)」のように複数施設を1つのものとして利用した場合の利用者数は、それぞれ個々の施設(「講座室(3)」「講座室(4)」「講座室(5)」、「音楽室(1)」「音楽室(2)」)に按分して割り振った。

(2) 学習室の人数は、総数に含めていない。

資料：地域文化部文化・生涯学習課

表77 春日町青少年館（昭和45年1月開設）

(1) 団体別利用状況

年 度	総 数		青 少 年 団 体		生 涯 学 習 団 体		一 般 団 体	
	件 数	人 数	件 数	人 数	件 数	人 数	件 数	人 数
平成 29 年度	5,398	73,446	1,822	22,606	1,543	19,067	240	1,971
30 年度	5,420	73,375	1,886	23,637	1,525	18,684	270	2,167
令和 元 年度	5,341	67,469	1,887	21,344	1,433	17,983	324	3,060
2 年度	3,927	41,433	1,409	14,768	1,312	15,622	171	1,099
3 年度	4,509	47,759	1,433	15,458	1,453	16,992	232	1,401
年 度	官 公 署		館 主 催 事 業		そ の 他			
	件 数	人 数	件 数	人 数	件 数	人 数	件 数	人 数
平成 29 年度	225	3,320	1,561	26,357	7	125		
30 年度	218	3,009	1,513	25,803	8	75		
令和 元 年度	160	2,491	1,536	22,588	1	3		
2 年度	185	1,508	847	8,407	3	29		
3 年度	260	2,350	1,126	11,476	5	82		

資料：こども家庭部青少年課

(2) 部屋別利用者数

年 度	総 数	会 議 室	料 理 室	和 室	実 習 室	教 室	多 目 的 室	レ ク ホ ール	学 習 室	談 話 室
平成 29 年度	72,439	4,897	1,558	3,691	5,756	8,879	12,921	26,164	6,406	2,167
30 年度	72,393	4,725	1,551	3,828	6,490	9,314	13,252	24,375	6,414	2,444
令和 元 年度	66,234	3,905	1,600	4,001	5,491	7,953	11,157	23,167	6,353	2,607
2 年度	41,433	2,114	608	2,332	3,044	5,211	7,106	17,373	3,611	34
3 年度	47,759	2,778	605	2,925	3,264	6,382	9,058	18,894	3,853	-

注：全館利用分については含めていないため、団体別利用状況とは数値が一致しない場合がある。

資料：こども家庭部青少年課

表78 南大泉青少年館（平成5年6月開設）

(1) 団体別利用状況

年 度	総 数		青 少 年 団 体		生 涯 学 習 団 体		一 般 団 体	
	件 数	人 数	件 数	人 数	件 数	人 数	件 数	人 数
平成 29 年度	2,795	21,651	345	4,044	413	3,766	1,103	2,116
30 年度	2,925	22,330	308	3,964	439	4,250	1,091	1,923
令和 元 年度	2,744	21,614	340	4,280	377	3,624	933	1,711
2 年度	2,165	15,281	245	2,689	259	2,286	817	1,209
3 年度	2,533	15,727	281	2,567	304	2,496	974	1,808
年 度	官 公 署		館 主 催 事 業		そ の 他			
	件 数	人 数	件 数	人 数	件 数	人 数	件 数	人 数
平成 29 年度	80	1,880	404	9,221	450	624		
30 年度	84	1,923	410	9,459	593	811		
令和 元 年度	81	1,641	400	9,392	613	966		
2 年度	96	1,155	331	7,501	417	441		
3 年度	100	1,232	361	7,093	513	531		

資料：こども家庭部青少年課

(2) 部屋別利用者数

年 度	総 数	レ ク ホ ール	教 室	和 室	音 楽 練 習 室	臨 時 学 習 室 ( 教 室 )
平成 29 年度	21,651	8,790	1,044	1,637	2,179	8,001
30 年度	22,330	8,949	1,320	1,448	2,206	8,407
令和 元 年度	21,614	8,999	950	1,221	1,939	8,505
2 年度	15,281	5,514	325	880	1,470	7,092
3 年度	15,727	5,940	445	848	1,829	6,665

注：全館利用分については含めていないため、団体別利用状況とは数値が一致しない場合がある。

資料：こども家庭部青少年課

表79 地区区民館

地区区民館名 (開設年月)	総数	個人利用					団体利用
		高齢者	児童	学童クラブ	びよびよ	一般	
総数	1,105,906	34,097	194,231	62,053	22,453	21,657	771,415
豊玉北 (昭和52年5月)	29,927	3,337	7,396	-	-	829	18,365
高松 (昭和53年9月)	25,292	157	7,499	3,998	-	219	13,419
桜台 (昭和53年10月)	40,181	733	6,524	7,296	-	123	25,505
北町 (昭和53年10月)	62,825	333	6,984	-	-	169	55,339
早宮 (昭和54年5月)	37,996	1,539	5,185	-	-	322	30,950
下石神井 (昭和54年5月)	33,780	350	2,362	4,604	-	95	26,369
貫井 (昭和54年8月)	95,129	1,112	19,507	11,924	-	198	62,388
富士見台 (昭和55年9月)	44,885	361	8,959	-	-	2,371	33,194
北町第二 (昭和55年10月)	-	-	-	-	-	-	-
氷川台 (昭和55年10月)	54,935	796	17,088	7,849	-	135	29,067
大泉学園 (昭和56年3月)	30,056	485	7,280	-	-	172	22,119
北大泉 (昭和57年5月)	37,306	4,947	4,498	-	-	105	27,756
旭町南 (昭和58年7月)	73,890	3,804	5,035	-	-	14,307	50,744
東大泉 (昭和59年4月)	94,967	2,472	13,041	7,927	-	64	71,463
田柄 (昭和59年4月)	56,616	2,093	6,068	-	5,160	94	43,201
西大泉 (昭和59年4月)	61,239	743	14,402	7,998	-	59	38,037
関町北 (昭和60年4月)	65,407	934	19,311	10,457	-	341	34,364
春日町南 (昭和60年4月)	55,347	3,061	11,261	-	9,733	824	30,468
立野 (昭和61年4月)	48,481	620	10,046	-	7,560	251	30,004
南大泉 (昭和61年4月)	58,526	2,551	10,732	-	-	528	44,715
旭町北 (平成2年5月)	33,040	1,080	4,424	-	-	345	27,191
光が丘 (平成6年4月)	66,081	2,589	6,629	-	-	106	56,757

注：(1) 旭町南地区区民館の一般利用・団体利用の数値と光が丘地区区民館の団体利用の数値は、特別施設利用者数を含む数値である。  
 (2) 旭町南地区区民館は令和2年4月から、田柄地区区民館は令和2年6月から、それぞれ令和3年6月まで工事のため休館した。

資料：地域文化部地域振興課、こども家庭部子育て支援課、子ども家庭支援センター

表80 厚生文化会館（昭和48年5月開設）

年 度	総数	児童室	敬老室	集 会 室			
				総 数		大 会 議 室	
	人 数	人 数	人 数	件 数	人 数	件 数	人 数
平成 29 年度	65,170	30,534	13,568	2,844	21,068	762	11,110
30 年度	69,129	33,169	13,412	2,929	22,548	804	11,743
令和 元 年度	65,585	31,260	11,995	3,089	22,330	833	11,200
2 年度	34,898	19,043	3,321	2,179	12,534	611	7,563
3 年度	42,357	25,178	2,289	2,369	14,890	730	9,544

年 度	集 会 室							
	小 会 議 室		視 聴 覚 室		和 室 ( 茶 室 )		料 理 実 習 室	
	件 数	人 数	件 数	人 数	件 数	人 数	件 数	人 数
平成 29 年度	724	2,848	923	4,364	295	1,695	140	1,051
30 年度	741	2,851	862	4,539	439	2,629	83	786
令和 元 年度	809	3,251	927	4,660	408	2,155	112	1,064
2 年度	549	1,374	675	1,899	290	1,316	54	382
3 年度	556	1,377	718	2,192	301	1,217	64	560

資料：福祉部管理課

表81 地域集会所

(令和3年度)

地域集会所名(開設年月)	総数		集 会 室		和 室		会 議 室 等	
	件数	人数	件数	人数	件数	人数	件数	人数
総 数	58,769	348,014	31,055	190,731	15,316	79,890	12,398	77,393
石神井台(昭和60年10月)	1,914	15,684	777	8,268	383	2,236	754	5,180
上石神井北(昭和60年10月)	2,423	10,491	682	3,911	1,255	3,961	486	2,619
南田中(昭和62年4月)	1,245	8,304	351	4,284	559	2,285	335	1,735
谷原(昭和62年4月)	824	5,761	272	2,641	296	1,809	256	1,311
旭丘(昭和63年2月)	1,837	13,642	571	3,707	511	3,176	755	6,759
中村(平成元年2月)	2,373	23,088	1,220	11,777	797	7,678	356	3,633
向山(平成元年5月)	1,662	6,421	697	3,144	513	1,839	452	1,438
土支田(平成3年4月)	2,358	10,158	1,172	4,973	701	2,845	485	2,340
大泉町(平成4年3月)	1,577	7,577	801	4,576	614	2,461	162	540
高野台(平成5年4月)	3,092	12,097	1,622	5,096	893	4,286	577	2,715
大泉学園町(平成5年4月)	1,889	7,703	960	2,836	706	3,853	223	1,014
三原台(平成6年8月)	2,011	9,635	660	3,229	973	4,356	378	2,050
北町(平成6年8月)	1,900	8,286	944	3,221	680	3,919	276	1,146
東大泉(平成8年4月)	2,320	11,373	1,075	5,651	866	3,364	379	2,358
小竹(平成9年11月)	1,792	9,750	1,013	4,925	779	4,825	-	-
石神井台みどり(平成10年4月)	2,259	11,103	879	4,772	881	3,477	499	2,854
関町(平成15年2月)	3,000	17,094	1,510	8,134	-	-	1,490	8,960
大泉北(昭和45年12月)	-	-	-	-	-	-	-	-
旭町(昭和46年3月)	721	3,816	549	2,882	172	934	-	-
田柄(昭和47年12月)	1,723	14,066	971	8,395	264	1,711	488	3,960
南大泉(昭和47年12月)	1,708	10,067	1,317	7,939	391	2,128	-	-
上石神井南(昭和48年8月)	2,873	17,332	1,298	8,665	-	-	1,575	8,667
土支田中央(昭和48年11月)	1,997	16,099	928	5,377	379	3,665	690	7,057
東大泉中央(昭和50年5月)	3,895	18,146	2,278	11,432	1,617	6,714	-	-
早宮(昭和50年6月)	2,475	15,927	1,917	11,061	558	4,866	-	-
桜台(昭和51年1月)	4,625	30,637	3,967	25,601	-	-	658	5,036
春日町(昭和52年8月)	1,987	14,044	1,170	8,553	528	3,502	289	1,989
練馬高野台駅前(平成29年4月)	1,015	9,971	670	8,593	-	-	345	1,378
豊玉(平成29年8月)	1,274	9,742	784	7,088	-	-	490	2,654

注：会議室等の欄について、旭丘地域集会所はホール、関町地域集会所・上石神井南地域集会所・土支田中央地域集会所は会議室と多目的室、それ以外の集会所は会議室の数値をそれぞれ記載している。

資料：地域文化部地域振興課

表82 男女共同参画センターえーる(昭和62年4月開設)

(1) 部屋別利用状況

年 度	総 数		会 議 室		視 聴 覚 室		録 音 室		和 室 (大)		和 室 (小)	
	団体数	人数	団体数	人数	団体数	人数	団体数	人数	団体数	人数	団体数	人数
平成 29 年度	5,436	57,683	732	7,471	699	15,541	541	2,909	607	4,984	515	3,387
30 年度	4,206	44,143	639	6,527	655	13,904	584	2,718	455	3,639	435	2,712
令和 元 年度	5,176	52,682	685	6,598	675	14,127	583	2,992	533	4,031	508	2,780
2 年度	4,006	29,873	485	3,505	537	6,887	365	1,224	417	2,749	340	1,355
3 年度	4,993	39,553	645	5,067	784	10,063	393	1,445	528	3,213	437	1,540
年 度	第 1 研 修 室		第 2 研 修 室		第 3 研 修 室		保 育 室					
	団体数	人数	団体数	人数	団体数	人数	団体数	人数				
平成 29 年度	717	8,265	514	5,047	687	6,720	424	3,359				
30 年度	480	5,528	316	3,207	394	3,868	248	2,040				
令和 元 年度	682	7,626	480	5,370	579	5,940	451	3,218				
2 年度	576	4,441	453	3,495	498	4,040	335	2,177				
3 年度	663	5,444	546	4,133	594	5,164	403	3,484				

資料：総務部人権・男女共同参画課

(2) 相談室および図書・資料室利用状況

年 度	相 談 室		図 書 室		資 料 室	
	利 用 人 数		登 録 者 数		貸 出 冊 数	
平成 29 年度		4,452		1,528		7,708
30 年度		4,405		1,674		6,307
令和 元 年度		4,515		1,859		6,898
2 年度		4,358		1,083		5,781
3 年度		4,812		1,008		7,005

注：「相談室」の人数は、電話相談の人数を含む。

資料：総務部人権・男女共同参画課



表83 石神井公園区民交流センター（平成14年4月開設）

年 度	総 数		展示室兼集会室 (集会利用)		展示室兼集会室 (展示利用)		大会議室 (全面利用)	
	団体数	人数	団体数	人数	団体数	人数	団体数	人数
平成 29 年度	7,351	120,570	659	37,063	15	2,368	921	26,190
30 年度	7,549	122,882	675	36,041	20	3,802	931	27,645
令和 元 年度	7,260	115,084	639	37,747	29	458	913	26,197
2 年度	4,633	42,978	395	10,986	32	712	535	8,932
3 年度	4,548	41,520	680	15,962	27	629	-	-

年 度	大会議室(1)		大会議室(2)		会議室(1)		会議室(2)	
	団体数	人数	団体数	人数	団体数	人数	団体数	人数
平成 29 年度	6	160	3	51	839	8,527	781	6,561
30 年度	3	31	-	-	887	8,685	801	6,443
令和 元 年度	5	92	1	22	835	7,391	790	6,625
2 年度	9	156	2	39	591	4,049	517	3,055
3 年度	-	-	-	-	692	5,037	693	4,251

年 度	会議室(3)		和室(1)		和室(2)		研修室	
	団体数	人数	団体数	人数	団体数	人数	団体数	人数
平成 29 年度	761	8,096	671	5,082	655	3,789	820	8,790
30 年度	776	8,140	681	4,776	667	3,716	849	8,745
令和 元 年度	730	7,805	674	4,710	669	3,548	788	7,186
2 年度	499	3,569	458	2,350	460	1,903	547	3,306
3 年度	701	5,495	632	3,482	576	2,825	-	-

年 度	テスト室		料理実習室		保育室		消費生活	ワークサポート
	団体数	人数	団体数	人数	団体数	人数	相談件数	ねりま相談件数
平成 29 年度	632	6,424	428	6,790	160	679	4,861	13,669
30 年度	677	6,926	454	7,246	128	686	5,862	12,562
令和 元 年度	641	6,001	427	6,712	119	590	6,103	12,028
2 年度	383	2,272	167	1,559	38	90	5,283	8,669
3 年度	509	3,742	-	-	38	97	5,194	11,699

注：消費生活相談件数およびワークサポートねりま相談件数は、総数に含まない。  
資料：産業経済部経済課

表84 向山庭園（昭和55年4月開設）

年 度	利 用 者 数							庭園鑑賞者数
	計	和室第一	和室第二	和室第三	茶室	多目的室等		
平成 29 年度	23,421	4,140	4,759	5,844	3,764	4,914	19,552	
30 年度	23,022	4,207	4,851	5,644	3,889	4,431	24,169	
令和 元 年度	17,216	3,209	3,666	4,218	2,727	3,396	54,819	
2 年度	9,011	1,594	1,889	2,157	1,531	1,840	62,090	
3 年度	10,619	1,758	1,871	2,783	1,831	2,376	61,020	

注：「多目的室等」の数値は、多目的室と日本庭園の利用者数である。  
資料：地域文化部文化・生涯学習課

表85 勤労福祉会館（昭和60年8月開設）

年 度	利用者総数		集 会 室		会議室(小)		会議室(中)	
	人数	件数	人数	件数	人数	件数	人数	
平成 29 年度	194,115	970	59,381	797	7,789	724	13,415	
30 年度	182,841	947	46,397	767	7,239	739	13,333	
令和 元 年度	181,362	896	55,790	777	7,530	713	12,772	
2 年度	66,845	563	18,388	450	2,339	501	4,805	
3 年度	96,915	658	32,703	528	2,924	664	7,444	

年 度	会議室(大)		和室(小)		和室(大)		職業講習室兼会議室	
	件数	人数	件数	人数	件数	人数	件数	人数
平成 29 年度	778	23,454	772	5,583	601	9,712	802	10,474
30 年度	757	23,213	795	5,682	642	10,844	831	11,400
令和 元 年度	731	21,769	842	5,793	646	10,394	807	10,329
2 年度	549	8,580	384	1,677	413	4,046	607	3,787
3 年度	713	12,632	553	2,305	420	4,116	781	4,954

年 度	音 楽 室		料 理 室		ト レ ー ニング室	展 示 コーナー	囲碁・将棋 コーナー	卓球開放
	件数	人数	件数	人数	人数	件数	人数	人数
平成 29 年度	853	14,378	367	4,525	39,234	150	6,037	133
30 年度	888	14,670	372	4,310	40,076	163	5,514	163
令和 元 年度	953	13,963	332	4,287	34,035	168	4,561	139
2 年度	764	4,869	145	1,370	13,252	62	3,730	2
3 年度	912	6,513	234	2,430	16,491	100	4,403	-

資料：産業経済部経済課

表86 東京中高年齢労働者福祉センター(サンライフ練馬)(昭和56年4月開設)

年 度			利 用 者 総 数		体 育 室		ト レ ー ニ ン グ 室	
			人 数	人 数	人 数	人 数	人 数	人 数
平成	29	年度	121,866		19,115		45,415	
	30	年度	125,397		19,834		52,567	
令和	元	年度	129,366		20,051		54,140	
	2		73,403		14,417		28,656	
	3		67,425		-		34,912	
年 度			和 室 第 一		和 室 第 二		会 議 室	
			件 数	人 数	件 数	人 数	件 数	人 数
平成	29	年度	598	7,831	565	4,735	569	8,354
	30	年度	565	7,309	522	4,130	595	8,652
令和	元	年度	597	8,475	550	4,317	572	8,089
	2		379	4,119	347	2,085	433	4,657
	3		571	5,697	524	3,009	375	3,696
年 度			研 修 室 第 一		研 修 室 第 二		ク ラ ブ 室	
			件 数	人 数	件 数	人 数	件 数	人 数
平成	29	年度	822	11,345	621	8,099	443	4,598
	30	年度	816	11,384	656	8,359	432	4,397
令和	元	年度	855	11,173	720	8,629	410	3,983
	2		590	6,404	491	5,212	259	1,976
	3		808	8,531	759	8,101	-	-
年 度			職 業 講 習 室		職 業 相 談 室			
			件 数	人 数	件 数	人 数		
平成	29	年度	570	8,571	516	3,803		
	30	年度	498	5,323	532	3,442		
令和	元	年度	588	6,146	649	4,363		
	2		469	3,810	409	2,067		
	3		-	-	595	3,479		

資料：産業経済部経済課

表87 区民・産業プラザ(平成26年4月開設)

年 度			利 用 者 総 数		研 修 室 1		研 修 室 2		研 修 室 3		
			人 数	人 数	件 数	人 数	件 数	人 数	件 数	人 数	
平成	29	年度	226,036		729	41,257	923	27,323	674	12,572	
	30	年度	223,425		747	43,084	959	27,778	770	14,291	
令和	元	年度	200,918		696	39,006	936	24,610	744	12,832	
	2		67,827		529	16,466	602	10,965	488	5,302	
	3		116,667		698	25,180	840	17,437	671	8,110	
年 度			研 修 室 4		研 修 室 5		多 目 的 室 1・2		ホ ー ル		産 業 イベント コー ナー
			件 数	人 数	件 数	人 数	件 数	人 数	件 数	人 数	件 数
平成	29	年度	685	12,258	663	11,803	1,355	15,094	562	105,729	201
	30	年度	679	11,065	703	12,187	1,299	17,047	592	97,973	193
令和	元	年度	689	10,620	668	11,639	1,245	15,032	555	87,179	183
	2		408	4,532	414	4,508	793	6,652	331	19,402	-
	3		568	7,107	589	7,110	975	8,249	389	43,474	128

注：産業イベントコーナーは、新型コロナウイルス感染症拡大防止のための休館と産業融資あっせん窓口として使用したため、令和2年度における貸出を休止した。

資料：産業経済部経済課

表88 図書館

(1) 所蔵資料数

(令和4年3月31日現在)

区 分	総 数	光 が 丘	練 馬	石 神 井	平 和 台	大 泉	関 町
		(平成7年2月)	(昭和37年8月)	(昭和45年12月)	(昭和51年7月)	(昭和55年2月)	(昭和57年9月)
一 般 書	1,224,339	215,120	103,826	162,653	103,149	153,364	91,423
青 少 年 向 け	93,363	15,682	3,166	12,701	5,105	10,170	9,553
児 童 書	555,736	99,468	41,794	48,117	48,438	63,272	47,225
そ の 他 図 書	1,243	1,243	-	-	-	-	-
点 字 図 書	2,384	1,212	1,172	-	-	-	-
視 覚 障 害 者 用 録 音 図 書	4,071	4,071	-	-	-	-	-
雑 誌	50,908	13,802	3,305	2,906	3,710	3,419	6,324
点 字 雑 誌	301	301	-	-	-	-	-
視 覚 障 害 者 用 録 音 雑 誌	694	694	-	-	-	-	-
C D	99,857	18,676	11,149	7,592	7,407	8,181	6,653
カ セ ッ ト テ ー プ	1,358	61	125	169	387	238	51
レ コ ー ド	1,002	983	19	-	-	-	-
D V D	3,802	2,507	137	135	130	134	128
ビ デ オ	778	216	101	93	45	95	106
視 覚 障 害 者 用 C D	207	207	-	-	-	-	-
マ ル チ メ デ ィ ア デ ィ ー	110	110	-	-	-	-	-
昆 虫 標 本	4,995	-	-	-	-	-	-
マ イ ク ロ フ ィ ル ム	3,140	3,140	-	-	-	-	-

区 分	貫 井	稲 荷 山	小 竹	南 大 泉	南 大 泉 分 室	春 日 町	南 田 中
	(昭和60年7月)	(昭和63年5月)	(平成2年7月)	(平成5年6月)	(平成25年4月)	(平成8年8月)	(平成21年5月)
一 般 書	90,939	59,325	53,322	44,131	2,084	79,136	65,867
青 少 年 向 け	6,327	4,096	3,630	7,357	-	9,562	6,014
児 童 書	42,452	27,709	27,617	18,095	25,221	28,802	37,526
そ の 他 図 書	-	-	-	-	-	-	-
点 字 図 書	-	-	-	-	-	-	-
視 覚 障 害 者 用 録 音 図 書	-	-	-	-	-	-	-
雑 誌	4,231	3,396	2,366	2,062	229	2,783	2,375
点 字 雑 誌	-	-	-	-	-	-	-
視 覚 障 害 者 用 録 音 雑 誌	-	-	-	-	-	-	-
C D	7,247	4,525	8,262	4,814	-	9,318	6,033
カ セ ッ ト テ ー プ	130	62	76	-	-	59	-
レ コ ー ド	-	-	-	-	-	-	-
D V D	80	104	116	72	-	128	131
ビ デ オ	-	25	5	-	-	32	60
視 覚 障 害 者 用 C D	-	-	-	-	-	-	-
マ ル チ メ デ ィ ア デ ィ ー	-	-	-	-	-	-	-
昆 虫 標 本	-	4,995	-	-	-	-	-
マ イ ク ロ フ ィ ル ム	-	-	-	-	-	-	-

注：各図書館の名称の下に記載されている年月は、開設年月である。  
資料：教育振興部光が丘図書館

(2) 利用登録者数および来館者数

年 度 お よ び 図 書 館 名	個 人	人		団 体 数	来 館 者 数
		児 童	視 覚 障 害 者		
平 成 29 年 度	225,685	40,739	198	1,603	4,512,380
30 年 度	202,796	35,853	149	1,265	4,560,847
令 和 元 年 度	231,553	38,921	157	1,335	4,494,097
2 年 度	212,623	35,467	159	1,398	3,162,883
3 年 度	215,910	34,825	171	1,386	3,798,870
光 が 丘	40,173	5,787	171	185	612,724
練 馬	26,291	3,630	-	149	385,545
石 神 井	23,515	4,041	-	101	291,762
平 和 台	15,679	2,930	-	141	231,827
大 泉	15,613	2,969	-	137	234,918
関 町	15,318	2,382	-	144	263,243
貫 井	19,890	2,547	-	66	562,060
稲 荷 山	5,970	1,242	-	87	99,914
小 竹	11,322	1,670	-	82	206,671
南 大 泉	8,658	894	-	80	175,928
南 大 泉 分 室	3,597	2,038	-	22	55,331
春 日 町	11,824	2,066	-	76	298,938
南 田 中	7,305	1,766	-	116	167,354
高 野 台 受 取 窓 口	572	57	-	-	15,125
豊 玉 受 取 窓 口	744	56	-	-	25,040
石 神 井 公 園 駅 受 取 窓 口	3,206	247	-	-	77,748
大 泉 学 園 駅 受 取 窓 口	4,397	347	-	-	56,558
北 町 受 取 窓 口	783	87	-	-	15,907
上 石 神 井 受 取 窓 口	1,053	69	-	-	22,277

注：個人、団体の登録者数は各年度末現在の値である。  
資料：教育振興部光が丘図書館

## (3) 貸出数

年度 図書館名	個人貸出				視聴覚資料 (視覚障害者用資料含む)	団体貸出図書
	総数	図書・点字図書・録音図書	雑誌・点字雑誌・録音雑誌	雑誌・点字雑誌・録音雑誌		
平成29年度	6,656,577	5,867,060	264,213	525,304	154,172	
30年度	6,653,643	5,875,597	256,263	521,783	152,969	
令和元年度	6,793,465	6,033,073	251,809	508,583	152,122	
2年度	5,668,638	5,045,152	214,525	408,961	138,324	
3年度	6,813,043	6,129,264	244,803	438,976	137,652	
光が丘	1,092,435	965,620	44,236	82,579	11,080	
練馬	606,752	545,609	19,073	42,070	16,004	
石神井	601,569	562,354	12,911	26,304	10,477	
平和台	511,037	464,755	17,005	29,277	13,377	
大泉	460,094	413,741	20,207	26,146	23,011	
関町	515,477	458,576	20,529	36,372	12,531	
貴井	597,834	542,926	20,420	34,488	9,733	
稲荷山	187,461	167,444	9,516	10,501	8,550	
小竹	404,422	355,979	12,622	35,821	9,584	
南大泉	365,607	324,559	16,327	24,721	3,948	
南大泉分室	132,330	128,512	1,974	1,844	1,502	
春日町	455,624	411,000	16,543	28,081	11,126	
南田中	323,382	287,872	14,622	20,888	6,729	
高野台受取窓口	43,786	39,916	1,683	2,187	-	
豊玉受取窓口	65,308	57,933	2,155	5,220	-	
石神井公園駅受取窓口	192,712	175,530	6,773	10,409	-	
大泉学園駅受取窓口	152,469	138,127	4,889	9,453	-	
北町受取窓口	42,978	37,000	1,246	4,732	-	
上石神井受取窓口	61,766	51,811	2,072	7,883	-	

資料：教育振興部光が丘図書館

## (4) 資料予約受付状況(個人予約数)

図書館名	(令和3年度)		
	図書・点字図書・録音図書	雑誌・点字雑誌・録音雑誌	視聴覚資料 (視覚障害者用資料含む)
総数	2,111,807	86,135	241,465
光が丘	281,944	11,150	28,529
練馬	189,596	6,886	24,535
石神井	120,126	4,112	10,816
平和台	143,210	4,827	15,355
大泉	107,576	5,823	11,910
関町	154,754	7,018	23,682
貴井	190,729	7,997	21,341
稲荷山	44,974	1,995	5,457
小竹	125,287	4,827	25,018
南大泉	95,088	5,515	14,054
南大泉分室	30,905	717	1,785
春日町	124,960	5,937	11,883
南田中	81,371	3,919	9,032
高野台受取窓口	33,036	1,335	1,970
豊玉受取窓口	49,600	1,742	4,711
石神井公園駅受取窓口	148,967	5,472	9,841
大泉学園駅受取窓口	112,568	4,181	8,975
北町受取窓口	32,594	1,110	4,770
上石神井受取窓口	44,522	1,572	7,801

資料：教育振興部光が丘図書館

表89 体育館

(1) 利用者総数

年 度	総 数	総 合 体 育 館	桜 台 体 育 館	上 石 神 井 体 育 館	平 和 台 体 育 館	光 が 丘 体 育 館	大 泉 学 園 町 体 育 館	中 村 南 ス ポ ー ツ 交 流 セ ン タ ー
平成 29 年度	1,537,424	174,828	44,209	229,188	218,964	321,295	225,537	323,403
30 年度	1,481,058	181,620	44,081	244,480	225,113	350,072	98,992	336,700
令和 元 年度	1,450,632	167,443	43,347	222,947	183,437	326,095	196,160	311,203
2 年度	785,170	112,980	33,949	120,944	152,188	69,736	129,952	165,421
3 年度	916,659	118,241	36,933	169,597	167,859	180,610	146,633	96,786

注：(1) 大泉学園町体育館は、平成30年9月1日から平成31年3月31日まで改修工事のため休館した。  
 (2) 総合体育館の競技場は、令和元年7月1日から7月31日まで空調設備設置工事のため休場した。  
 (3) 平和台体育館の温水プールは、令和元年10月1日から令和2年3月31日まで改修工事のため休場した。  
 (4) 上石神井体育館の温水プールは、令和2年4月1日から9月30日まで改修工事のため休場した。  
 (5) 光が丘体育館は、令和2年10月1日から令和3年3月31日まで改修工事のため休館した。  
 (6) 中村南スポーツ交流センターは、令和3年4月1日から9月30日まで改修工事のため休館した。

資料：地域文化部スポーツ振興課

(2) 総合体育館(昭和47年6月開設)

年 度	利用者総数	競 技 場						そ の 他
		体 操	バ ス ケ ッ ト	バ レ ー ボ ー ル	バ ド ミ ン ト ン	卓 球 場	柔 道 場	
平成 29 年度	174,828	1,984	12,899	11,497	17,094		10,912	
30 年度	181,620	2,027	11,054	12,874	18,275		13,087	
令和 元 年度	167,443	2,802	9,695	10,964	17,097		10,333	
2 年度	112,980	-	8,288	8,188	17,007		3,190	
3 年度	118,241	56	9,522	10,290	14,024		4,645	

年 度	トレーニング室	卓 球 場	柔 道 場	剣 道 場	弓 道 場	ライフル射撃場	相 撲 場	ローラースケート場
平成 29 年度	38,760	20,616	12,765	24,362	11,387	632	880	11,040
30 年度	42,432	20,835	11,805	25,668	10,593	717	1,035	11,218
令和 元 年度	39,217	19,420	11,810	23,076	10,474	737	640	11,178
2 年度	26,373	11,596	7,751	14,496	7,261	574	292	7,964
3 年度	25,565	12,358	8,043	15,297	7,732	455	539	9,715

注：競技場は令和元年7月1日から7月31日まで空調設備設置工事のため休場した。

資料：地域文化部スポーツ振興課

(3) 桜台体育館(昭和57年4月開設)

年 度	利用者総数	競 技 場				剣 道 場 兼 卓 球 場	柔 道 場
		バ レ ー ボ ー ル	バ ド ミ ン ト ン	卓 球	そ の 他		
平成 29 年度	44,209	4,799	8,103	2,213	4,404	11,723	12,967
30 年度	44,081	4,774	7,345	2,203	5,044	12,475	12,240
令和 元 年度	43,347	3,896	7,708	2,113	5,773	11,829	12,028
2 年度	33,949	1,317	6,131	1,719	4,722	10,968	9,092
3 年度	36,933	2,320	5,402	2,088	4,929	11,845	10,349

資料：地域文化部スポーツ振興課

(4) 上石神井体育館(平成3年1月開設)

年 度	利用者総数	競 技 場				そ の 他
		バ レ ー ボ ー ル	バ ド ミ ン ト ン	卓 球	バ ス ケ ッ ト	
平成 29 年度	229,188	2,207	30,834	6,466	7,482	14,451
30 年度	244,480	2,061	31,859	7,230	6,721	15,313
令和 元 年度	222,947	2,165	34,074	8,435	5,693	13,197
2 年度	120,944	1,582	27,551	3,686	2,555	8,290
3 年度	169,597	1,628	24,927	4,389	4,765	9,710

年 度	第一武道場 柔道等	第二武道場 卓球・剣道等	トレーニング室	温水プール
平成 29 年度	12,094	15,060	40,066	100,528
30 年度	13,588	15,855	46,002	105,851
令和 元 年度	11,979	16,435	41,236	89,733
2 年度	9,946	11,284	22,565	33,485
3 年度	11,785	12,090	25,762	74,541

注：温水プールは、令和2年4月1日から9月30日まで改修工事のため休場した。

資料：地域文化部スポーツ振興課

## 138 区施設利用状況・区民相談

## (5) 平和台体育館(平成5年11月開設)

年 度	利用者総数	競 技 場				
		バレーボール	バドミントン	卓 球	バスケット	そ の 他
平成 29 年度	218,964	6,496	18,932	26,022	8,341	10,556
30 年度	225,113	4,781	19,917	26,817	8,734	10,846
令和 元 年度	183,437	4,454	20,660	27,250	8,521	12,747
2 年度	152,188	5,065	15,118	19,403	6,168	7,718
3 年度	167,859	4,092	15,909	18,994	6,417	8,296
年 度	第一 武道場 柔 道 等	第二 武道場 卓 球 ・ 剣 道 等	ト レ ー ニ ン グ 室	温 水 プ ー ル		
平成 29 年度	11,133	12,089	31,780	93,615		
30 年度	12,562	11,377	31,669	98,410		
令和 元 年度	11,997	11,440	30,909	55,459		
2 年度	7,085	7,978	18,168	65,485		
3 年度	7,728	8,867	19,285	78,271		

注：温水プールは令和元年10月1日から令和2年3月31日まで改修工事のため休場した。

資料：地域文化部スポーツ振興課

## (6) 光が丘体育館(平成6年5月開設)

年 度	利用者総数	競 技 場				
		バレーボール	バドミントン	卓 球	バスケット	そ の 他
平成 29 年度	321,295	6,451	16,453	33,677	14,803	30,687
30 年度	350,072	4,600	20,576	36,491	16,736	39,644
令和 元 年度	326,095	4,028	24,485	35,051	16,724	37,753
2 年度	69,736	1,364	7,096	9,932	1,012	2,344
3 年度	180,610	4,003	12,818	20,924	7,579	12,139
年 度	ト レ ー ニ ン グ 室	温 水 プ ー ル	ランニングコース	体 力 測 定 ・ 健 康 体 力 相 談 室		
平成 29 年度	75,759	141,570	1,690	205		
30 年度	84,096	146,566	1,184	179		
令和 元 年度	74,621	131,823	1,517	93		
2 年度	14,160	33,534	272	22		
3 年度	39,513	83,277	243	114		

注：令和2年10月1日から令和3年3月31日まで改修工事のため休館した。

資料：地域文化部スポーツ振興課

## (7) 大泉学園町体育館(平成9年8月開設)

年 度	利用者総数	競 技 場				
		バレーボール	バドミントン	卓 球	バスケット	そ の 他
平成 29 年度	225,537	2,535	17,296	18,985	8,873	15,918
30 年度	98,992	1,443	6,589	7,902	4,967	4,771
令和 元 年度	196,160	3,184	17,431	18,557	9,646	11,710
2 年度	129,952	2,281	14,569	15,107	5,123	7,365
3 年度	146,633	1,701	14,562	15,083	4,732	8,795
年 度	第一 武道場 柔 道 等	第二 武道場 卓 球 ・ 剣 道 等	ト レ ー ニ ン グ 室	温 水 プ ー ル		
平成 29 年度	9,186	18,168	40,724	93,852		
30 年度	3,827	7,037	18,783	43,673		
令和 元 年度	7,206	16,063	37,918	74,445		
2 年度	5,195	9,467	18,957	51,888		
3 年度	6,003	9,683	23,797	62,277		

注：平成30年9月1日から平成31年3月31日まで改修工事のため休館した。

資料：地域文化部スポーツ振興課

## (8) 中村南スポーツ交流センター(平成21年1月開設)

年 度	利用者総数	多 目 的 ア リ ー ナ				
		バレーボール	バドミントン	卓 球	バスケット	そ の 他
平成 29 年度	323,403	5,389	6,407	16,644	8,110	15,254
30 年度	336,700	5,615	6,906	17,075	8,159	15,454
令和 元 年度	311,203	5,122	6,744	16,677	9,253	11,648
2 年度	165,421	3,712	8,159	11,366	2,364	6,357
3 年度	96,786	2,127	3,692	4,476	1,593	5,306
年 度	武 道 場	プ レ イ ル ー ム	ト レ ー ニ ン グ 室	温 水 プ ー ル		
平成 29 年度	30,477	12,685	60,949	167,488		
30 年度	33,060	10,487	62,240	177,704		
令和 元 年度	31,835	8,580	62,041	159,303		
2 年度	15,722	2,337	24,236	91,168		
3 年度	9,608	1,982	16,224	51,778		

注：令和3年4月1日から9月30日まで改修工事のため休館した。

資料：地域文化部スポーツ振興課

表90 スポーツ施設

年 度	利用 者 総 数	プ ー ル			庭 球 場	
		区 立		区 立		
		石神井プール (50m) (昭和49年7月)	三原台温水 プ ー ル (25m) (昭和53年4月)	石神井松の風 文化公園 (7面) (平成26年4月)	豊玉中公園 庭 球 場 (3面) (昭和30年4月)	
平成 29 年度	551,807	41,957	99,898	45,034	21,608	
30 年度	587,988	48,879	108,476	47,566	23,238	
令和 元 年度	643,590	39,162	93,337	47,827	22,843	
2 年度	595,003	38,227	76,223	43,985	19,909	
3 年度	603,273	32,921	41,692	50,199	23,765	

年 度	庭 球 場					
	区 立			区 立		
	高野台運動場 (4面) (昭和51年7月)	びくに公園 庭 球 場 (2面) (昭和62年4月)	土支庭球場 (7面) (平成元年5月)	夏の雲公園 庭 球 場 (4面) (平成元年4月)	大泉学園町希望が丘 公園運動場 (3面) (平成23年4月)	大泉さくら運動 公園運動場 (3面) (令和2年4月)
平成 29 年度	15,560	5,819	40,867	38,362	5,447	-
30 年度	-	5,973	41,084	43,361	16,440	-
令和 元 年度	-	5,034	38,958	43,930	25,103	-
2 年度	-	5,205	36,994	37,258	22,919	16,999
3 年度	-	6,385	41,903	40,767	27,324	20,662

年 度	成 人 用 野 球 場				運 動 場 等	
	区 立		区 立		区 立	
	学田公園野球場 (1面) (昭和30年3月)	高野台運動場 (1面) (昭和51年7月)	北大泉野球場 (2面) (昭和52年8月)	東台野球場 (2面) (昭和61年9月)	大泉さくら運動 公園運動場 (1面) (平成16年4月)	大泉学園町希望が丘 公園運動場 (1面) (平成23年4月)
平成 29 年度	12,751	8,425	9,676	17,927	74,512	7,200
30 年度	12,435	-	15,412	16,851	86,414	10,146
令和 元 年度	10,678	-	14,093	16,404	92,749	1,386
2 年度	9,963	-	9,597	16,675	72,045	32,983
3 年度	11,640	-	13,357	20,385	66,140	45,616

年 度	運 動 場 等			
	区 立			暫 定 開 放
	石神井松の風 文化公園 (1面) (平成26年4月)	大泉運動場 (3面) (平成29年4月)	練馬総合運動場 公園 (1面) (平成31年4月)	練馬総合運動場 少年野球場 (2面) (昭和53年6月)
平成 29 年度	36,498	35,856	-	34,410
30 年度	38,270	47,125	-	26,318
令和 元 年度	36,712	57,239	74,971	23,164
2 年度	32,757	40,179	58,126	24,959
3 年度	32,635	43,280	58,348	26,254

注：(1) 各施設の名称の下に記載されている年月は、開設年月である。  
 (2) 高野台運動場は、平成30年3月31日で閉場した。  
 (3) 大泉学園町希望が丘公園運動場(庭球場)は、平成29年10月1日から平成30年3月31日まで照明設置工事のため休場した。  
 (4) 大泉学園町希望が丘公園運動場(多目的運動場)は、令和元年5月7日から令和2年7月12日まで人工芝化および照明設置工事のため休場した。  
 (5) 練馬総合運動場(少年野球場を除く)は、平成29年7月28日から平成31年3月31日まで改修工事のため休場し、平成31年4月1日に練馬総合運動場公園としてリニューアルオープンした。少年野球場は、練馬総合運動場少年野球場として暫定開放を継続している。  
 (6) 北大泉野球場は、平成29年11月1日から平成30年3月31日までと令和3年1月4日から2月28日まで防球フェンス工事のため休場した。  
 (7) 三原台温水プールは、令和3年10月1日から令和4年3月31日まで改修工事のため休場した。

資料：地域文化部スポーツ振興課

表91 リサイクルセンター

年 度		関 町 (平成9年3月開設)						
		大型木製家具等の展示販売			実 習 室		講 座 等 の 開 催	
		販売点数	展 示 品	即 売 品	利用件数	登 録 団 体	実施回数	人 数
平成	29 年度	39,041	23	39,018	401	48	208	4,052
	30 年度	45,145	16	45,129	328	50	199	3,987
令和	元 年度	48,324	21	48,303	334	41	184	4,023
	2 年度	31,817	9	31,808	282	39	41	296
	3 年度	42,248	11	42,237	373	42	74	586
年 度		春 日 町 (平成14年10月開設)						
		大型木製家具等の展示販売			多 目 的 的 室		講 座 等 の 開 催	
		販売点数	展 示 品	即 売 品	利用件数	登 録 団 体	実施回数	人 数
平成	29 年度	38,523	24	38,499	320	33	198	2,949
	30 年度	35,894	25	35,869	496	28	175	2,532
令和	元 年度	40,814	17	40,797	278	31	174	2,719
	2 年度	22,334	12	22,322	142	21	45	533
	3 年度	26,331	9	26,322	163	23	82	808
年 度		豊 玉 (平成21年4月開設)						
		大型木製家具等の展示販売			多 目 的 的 室 等		講 座 等 の 開 催	
		販売点数	展 示 品	即 売 品	利用件数	登 録 団 体	実施回数	人 数
平成	29 年度	18,153	29	18,124	1,477	164	121	1,879
	30 年度	22,785	25	22,760	1,431	134	130	2,052
令和	元 年度	24,007	18	23,989	1,574	171	134	3,037
	2 年度	14,591	10	14,581	732	187	33	279
	3 年度	17,050	12	17,038	1,044	144	91	844
年 度		大 泉 (平成29年4月開設)						
		大型木製家具等の展示販売			多 目 的 的 室 等		講 座 等 の 開 催	
		販売点数	展 示 品	即 売 品	利用件数	登 録 団 体	実施回数	人 数
平成	29 年度	12,201	22	12,179	205	6	61	611
	30 年度	13,376	22	13,354	628	24	103	1,175
令和	元 年度	15,441	22	15,419	464	26	111	1,502
	2 年度	12,701	14	12,687	415	38	44	369
	3 年度	18,339	17	18,322	439	25	63	539

資料：環境部清掃リサイクル課

表92 児童館

年 度		利用者総数	開設年月					
			平和台 (昭和45年6月)	栄 町 (昭和47年1月)	石 神 井 (昭和47年8月)	北 大 泉 (昭和48年1月)	光 が 丘 (昭和48年5月)	
平成	29 年度	719,723	42,849	32,072	24,512	24,306	50,977	
	30 年度	714,291	40,489	33,125	28,718	25,426	51,217	
令和	元 年度	658,940	37,204	26,340	30,683	25,313	48,014	
	2 年度	360,859	23,571	14,084	17,159	12,838	30,674	
	3 年度	532,024	26,621	20,835	27,097	19,278	41,433	
年 度		上石神井 (昭和48年8月)	開設年月				北 町 (昭和50年2月)	
			土 支 田 (昭和48年11月)	北町はるのひ (昭和48年12月)	中 村 (昭和49年7月)	南 田 中 (昭和49年11月)		
平成	29 年度	41,162	35,297	29,393	54,282	46,675	31,672	
	30 年度	36,285	36,886	30,258	54,275	46,320	30,978	
令和	元 年度	32,685	32,513	31,218	49,874	39,941	28,837	
	2 年度	16,725	22,104	17,355	28,031	25,602	16,982	
	3 年度	24,021	35,519	41,161	43,586	37,066	24,190	
年 度		関 町 (昭和50年6月)	開設年月				光が丘なかよし (平成元年7月)	
			東 大 泉 (昭和51年2月)	石 神 井 台 (昭和52年4月)	西 大 泉 (昭和52年5月)	三 原 台 (昭和53年4月)		
平成	29 年度	35,894	76,013	44,542	28,449	36,627	85,001	
	30 年度	34,623	70,917	46,126	27,833	36,319	84,496	
令和	元 年度	32,699	65,362	46,620	25,192	40,377	66,068	
	2 年度	16,948	25,788	24,563	15,920	19,677	32,838	
	3 年度	24,717	29,709	32,236	24,966	25,357	54,232	

注：(1) 各館の名称の下に記載されている年月は、開設年月である。

(2) 光が丘なかよしにおける目的外利用分の件数については、126ページの表69に掲載している。

(3) 春日町児童館は、令和3年4月より北町はるのひ児童館に名称変更した。

資料：こども家庭部子育て支援課



表93 敬老館およびはつらつセンター

年 度	総 計	敬 老 館					
		計	大 泉 北 (昭和45年12月)	栄 町 (昭和47年1月)	石 神 井 (昭和47年8月)	春 日 町 (昭和48年12月)	中 村 (昭和49年7月)
平成 29 年度	438,968	226,829	16,703	16,053	18,848	17,785	23,557
平成 30 年度	443,682	224,634	18,760	16,840	18,309	17,782	22,263
令和 元 年度	408,360	204,431	17,983	16,076	15,922	15,286	22,445
令和 2 年度	158,128	69,919	4,570	4,849	5,509	6,083	6,356
令和 3 年度	165,625	70,456	-	7,471	5,971	-	9,038

年 度	敬 老 館							
	南 田 中 (昭和49年11月)	東 大 泉 (昭和51年2月)	石 神 井 台 (昭和52年4月)	西 大 泉 (昭和52年5月)	三 原 台 (昭和53年4月)	高 野 台 (平成14年4月)	上 石 神 井 (平成26年10月)	
平成 29 年度	20,514	20,479	15,261	17,921	22,776	17,809	19,123	
平成 30 年度	20,759	19,978	14,720	18,185	22,478	15,263	19,297	
令和 元 年度	19,100	17,822	13,399	15,719	18,745	15,369	16,565	
令和 2 年度	7,656	6,130	5,453	7,627	4,755	5,527	5,404	
令和 3 年度	8,168	6,799	5,838	7,832	6,409	6,001	6,929	

年 度	は つ ら つ セ ン タ ー					
	計	光 が 丘 (平成元年7月)	関 (平成7年10月)	豊 玉 (平成16年10月)	大 泉 (平成29年4月)	
平成 29 年度	212,139	84,932	40,346	33,545	53,316	
平成 30 年度	219,048	77,528	45,489	34,816	61,215	
令和 元 年度	203,929	77,356	42,166	25,580	58,827	
令和 2 年度	88,209	33,198	14,396	19,330	21,285	
令和 3 年度	95,169	38,905	11,576	17,186	27,502	

注：(1) 各館の名称の下に記載されている年月は、開設年月である。  
 (2) 春日町敬老館は、北町はるのひ地域包括支援センターおよび街かどケアカフェはるのひに機能転換し、令和3年3月31日に閉館した。  
 (3) はつらつセンター豊玉は、空調設備改修工事のため、令和元年10月から令和2年2月まで部分休館した。  
 (4) はつらつセンターのうち、光が丘と関における目的外利用分の件数については、それぞれ126ページの表69、127ページの表70に掲載している。  
 (5) 上記の数値は利用者の延べ人数である。

資料：高齢施策担当部高齢社会対策課

表94 心身障害者福祉集会所（平成元年7月開設）

年 度	利用者総数	集会室 (洋室)	集会室 (和室)	小和室	視聴覚室	調理室	印刷室	入浴
平成 29 年度	3,004	1,091	453	268	233	150	274	535
平成 30 年度	2,893	990	464	251	229	160	265	534
令和 元 年度	2,691	975	398	223	202	148	255	490
令和 2 年度	1,174	533	227	104	85	69	156	-
令和 3 年度	1,256	606	220	86	98	99	147	-

注：目的外利用分の件数については、126ページの表69に掲載している。

資料：福祉部障害者施策推進課

表95 障害者地域生活支援センター

(各年度末現在)

年 度	電 話 相 談 件 数	面 接 相 談 件 数	プ ロ グ ラ ム 参 加 者 数
平成 29 年度	20,877	7,131	33,273
平成 30 年度	20,729	6,250	30,492
令和 元 年度	19,932	5,644	28,544
令和 2 年度	22,436	4,671	15,476
令和 3 年度	24,617	6,214	20,145

注：障害者地域生活支援センターは現在、豊玉(平成15年12月開設)、光が丘(平成19年11月開設)、石神井(平成21年5月開設)、大泉(平成22年5月開設)の4か所で運営している。

資料：福祉部障害者施策推進課

表96 花とみどりの相談所（昭和62年4月開設）

年 度	園 芸 相 談 件 数	展 示 会 開 催 数	園 芸 教 室		講 座 等	
			回 数	参 加 人 数	回 数	参 加 人 数
平成 29 年度	2,169 (859)	29	32	545	49	927
30 年度	3,466 (1,034)	32	15	293	46	701
令和 元 年度	3,368 (1,108)	33	16	311	45	720
2 年度	-	-	-	-	-	-
3 年度	-	-	-	-	-	-

注：(1) ( )内の数値は電話による相談で、内数である。

(2) 花とみどりの相談所は、令和2年4月1日から大規模改修工事のため休館し、四季の香ローズガーデンの開設に伴い、令和3年5月1日で閉館した。

資料：環境部みどり推進課

表97 四季の香ローズガーデン（令和3年5月開設）

年 度	入 園 者 数	園 芸 相 談 件 数	講 座 等	
			回 数	参 加 人 数
令和 3 年度	119,454	3,283 (1,025)	33	570

注：( )内の数値は電話による相談で、内数である。

資料：環境部みどり推進課

表98 牧野記念庭園（昭和33年12月開設）

年 度	入 園 者 数	園 芸 相 談 件 数	企 画 展		観 察 会		講 座 等	
			回 数	来 場 者 数	回 数	参 加 人 数	回 数	参 加 人 数
平成 29 年度	28,839	587 (190)	3	8,531	14	623	13	119
30 年度	27,192	310 (70)	3	8,407	4	73	13	152
令和 元 年度	22,444	121 (35)	3	8,180	10	237	17	170
2 年度	-	1330 (739)	3	6,379	-	-	-	-
3 年度	-	- (-)	3	8,676	-	-	-	-

注：(1) 令和2、3年度の入園者数は、機械故障のため集計なし。

(2) ( )内の数値は電話による相談で、内数である。

(3) 園芸相談の実施は、令和2年度をもって終了した。

(4) 観察会および講座等の実施は、令和元年度をもって終了した。

資料：環境部みどり推進課

表99 農業公園・緑地

年 度	土 支 田 農 業 公 園 (平成5年4月開設)	こ だ も の 森 緑 地 (平成27年4月開設)	中里郷土の森緑地(平成29年3月開設)			
	農 業 教 室 利 用 世 帯 数	入 園 者 数	入 園 者 数	ホ タ ル の 観 察 会		
				回 数	来 場 者 数	
平成 29 年度	100	41,306	9,854	12	629	
30 年度	99	41,733	11,644	12	950	
令和 元 年度	73	34,451	12,313	12	1,221	
2 年度	95	31,978	7,771	12	557	
3 年度	100	39,398	10,636	12	721	

資料：環境部みどり推進課

表100 少年自然の家

年 度	軽井沢少年自然の家 (平成2年5月開設)		下田少年自然の家 (昭和45年7月開設)		武石少年自然の家 (本館昭和55年4月開設) (新館平成6年12月開設)		岩井少年自然の家 (昭和60年5月開設)	
	平成 29 年度	33,077	(17,437)	14,355	(12,868)	23,369	(13,831)	17,560
30 年度	32,893	(17,229)	13,804	(12,224)	25,500	(14,633)	17,108	(13,494)
令和 元 年度	28,106	(15,288)	18,998	(17,337)	23,037	(12,598)	12,137	(9,556)
2 年度	3,301	-	1,133	-	1,731	-	1,405	-
3 年度	1,702	(1,012)	2,652	(2,062)	5,262	(1,750)	3,810	(2,791)

注：上記の数値は利用者の延べ人数であり、( )内の数値は小・中学校の校外授業利用者数で、内数である。

資料：教育振興部保健給食課

表101 練馬区指定保養施設

年度および月次	利用者総数	大人 (中学生以上)	子供 (3歳以上)	施設数
平成 29 年度	24,526	22,036	2,490	25
平成 30 年度	23,019	20,747	2,272	25
令和 元 年度	17,265	15,667	1,598	25
令和 2 年度	6,760	6,257	503	25
令和 3 年度	2,816	2,604	212	23
令和 3 年 4 月	530	498	32	
令和 3 年 5 月	515	485	30	
令和 3 年 6 月	358	348	10	
令和 3 年 7 月	439	379	60	
令和 3 年 8 月	356	285	71	
令和 3 年 9 月	618	609	9	
令和 3 年 10 月	-	-	-	
令和 3 年 11 月	-	-	-	
令和 3 年 12 月	-	-	-	
令和 4 年 1 月	-	-	-	
令和 4 年 2 月	-	-	-	
令和 4 年 3 月	-	-	-	

注：令和3年3月31日までの予約分（令和3年9月30日宿泊分）をもって事業を終了した。  
資料：地域文化部地域振興課

表102 区民相談取扱件数

年度	総数	一般区民相談	法律相談	交通事故相談	身の上相談	税務相談	人権擁護相談
平成 29 年度	21,379	16,257	3,371	143	354	463	7
平成 30 年度	21,093	16,064	3,229	168	351	487	15
令和 元 年度	20,458	15,400	3,035	159	346	550	13
令和 2 年度	15,963	12,417	2,254	86	242	490	1
令和 3 年度	18,554	14,295	2,670	79	260	547	2

年度	行政相談	不動産取引 事前相談	心の相談	表示登記(調査・ 測量)相談	暮らしと事業の 手続相談	権利登記・ 供託相談
平成 29 年度	92	152	357	43	40	100
平成 30 年度	99	147	320	41	37	135
令和 元 年度	184	190	374	40	48	119
令和 2 年度	2	117	269	1	23	61
令和 3 年度	29	156	392	9	30	85

資料：区長室広聴広報課

表103 事業者相談取扱件数

年度	総数	総合相談	専門相談			
			起業・創業	労務	販路拡大	経営
平成 29 年度	1,403	463	340	70	205	59
平成 30 年度	1,306	400	272	58	215	73
令和 元 年度	1,426	479	276	67	180	99
令和 2 年度	2,025	842	190	120	131	315
令和 3 年度	1,484	479	273	82	101	76

年度	専門相談		出張相談	合同経営相談会	ワンストップ 相談
	税務	法律			
平成 29 年度	117	28	72	49	-
平成 30 年度	117	41	94	36	-
令和 元 年度	148	37	97	43	-
令和 2 年度	126	66	32	20	183
令和 3 年度	158	79	33	39	164

注：ワンストップ相談は令和2年度から事業を開始した。  
資料：産業経済部経済課

表104 福祉相談取扱件数

年 度		総 数	生活相談	児童相談	身体障害者 相 談	知的障害者 相 談	高 齢 者 相 談	母子・父子 相 談	婦人相談	家庭相談	そ の 他
平成	29 年度	303,336	4,945	4,591	66,773	15,626	193,266	6,127	2,081	7,223	2,704
	30	288,298	5,383	4,978	73,147	23,869	165,157	6,569	1,888	5,415	1,892
令和	元 年度	308,302	5,560	5,568	69,763	24,586	181,929	10,200	2,852	6,009	1,835
	2	349,069	5,734	5,841	69,812	32,180	215,017	8,937	3,354	6,199	1,995
	3	369,227	5,935	5,050	72,105	38,843	226,666	8,550	4,401	4,857	2,820

注：(1) 高齢者相談の件数は、区内25か所の地域包括支援センターで受付した相談件数の合計である。

(2) それ以外の相談の件数は、各総合福祉事務所で受付した相談件数の合計である。

資料：福祉部生活福祉課

# 9 福祉・社会保障・教育

生活保護、障害者福祉、高齢者福祉、社会保障、保育、学校に関する数値など

練馬区勢  
図表

土地  
気象  
人口

国勢調査

経済  
センサス

工業統計  
調査

農業

行財政  
議会

区施設利用  
状況  
区民相談

福祉  
社会保障  
教育

衛生  
環境

土木施設  
みどり

区民の  
暮らし  
関連

警察  
消防  
防災

特別区勢  
一覧



表105 生活保護

(1) 世帯数および人員

年 度	実 数		生 活 扶 助		住 宅 扶 助		教 育 扶 助	
	世 帯 数	人 員	世 帯 数	人 員	世 帯 数	人 員	世 帯 数	人 員
平成 29 年度	13,340	17,043	11,608	14,912	12,102	15,694	579	791
30 年度	13,284	16,837	11,528	14,718	12,040	15,433	543	773
令和 元 年度	13,278	16,889	11,845	14,936	12,116	15,234	580	831
2 年度	13,355	16,729	11,965	14,845	12,228	15,147	517	736
3 年度	13,451	16,607	12,015	14,700	12,316	15,022	474	673

年 度	介 護 扶 助		医 療 扶 助		出 産 扶 助		生 業 扶 助		葬 祭 扶 助	
	世 帯 数	人 員	世 帯 数	人 員	世 帯 数	人 員	世 帯 数	人 員	世 帯 数	人 員
平成 29 年度	2,667	2,794	10,549	12,581	4	4	5,892	6,291	450	450
30 年度	2,719	2,843	10,556	12,512	3	3	5,219	5,665	482	482
令和 元 年度	2,817	2,938	12,898	16,092	7	7	4,519	4,669	456	456
2 年度	2,911	3,040	12,947	15,950	3	3	4,031	4,139	539	539
3 年度	3,023	3,151	13,068	15,867	1	1	3,745	3,769	468	468

注：(1) 実数、生活扶助、住宅扶助、教育扶助、介護扶助、医療扶助は、各年度3月中に一日でも生活保護を受けていた人の数値である。

(2) 出産扶助、生業扶助、葬祭扶助は、各年度の累計値である。

資料：福祉部生活福祉課

(2) 保護費支出状況

年 度	総 額	生 活 扶 助	住 宅 扶 助	教 育 扶 助	介 護 扶 助	医 療 扶 助
	千円	千円	千円	千円	千円	千円
平成 29 年度	32,444,446	10,428,158	7,456,146	128,540	612,425	13,413,264
30 年度	32,108,656	9,969,450	7,418,844	104,502	606,681	13,612,574
令和 元 年度	31,751,131	9,680,818	7,344,340	90,299	622,686	13,642,881
2 年度	31,367,031	9,576,373	7,411,226	86,442	650,658	13,274,143
3 年度	31,830,516	9,502,046	7,434,617	78,845	678,734	13,765,478

年 度	出 産 扶 助	生 業 扶 助	葬 祭 扶 助	保 護 施 設 委 託 費	就 労 自 立 給 付 金	進 学 準 備 給 付 金
	千円	千円	千円	千円	千円	千円
平成 29 年度	181	106,665	88,053	203,857	7,158	-
30 年度	486	83,448	93,253	199,557	7,362	12,500
令和 元 年度	1,046	63,183	87,530	202,114	9,835	6,400
2 年度	885	55,813	104,882	192,439	7,371	6,800
3 年度	306	52,472	92,788	212,395	7,236	5,600

注：進学準備給付金の支給は平成30年6月から開始した。

資料：福祉部生活福祉課

(3) 保護の開始・廃止状況

年 度	申 請 受 理 件 数	取 り 下 げ 件 数	却 下 件 数	開 始 数		廃 止 数	
				世 帯	人 員	世 帯	人 員
平成 29 年度	1,565	33	53	1,529	1,980	1,325	1,693
30 年度	1,491	43	39	1,406	1,990	1,468	1,790
令和 元 年度	1,387	39	33	1,310	1,744	1,394	1,692
2 年度	1,479	42	32	1,454	1,749	1,406	1,668
3 年度	1,581	35	39	1,499	1,829	1,410	1,700

資料：福祉部生活福祉課

図27 生活保護受給世帯数の推移【表105関連】

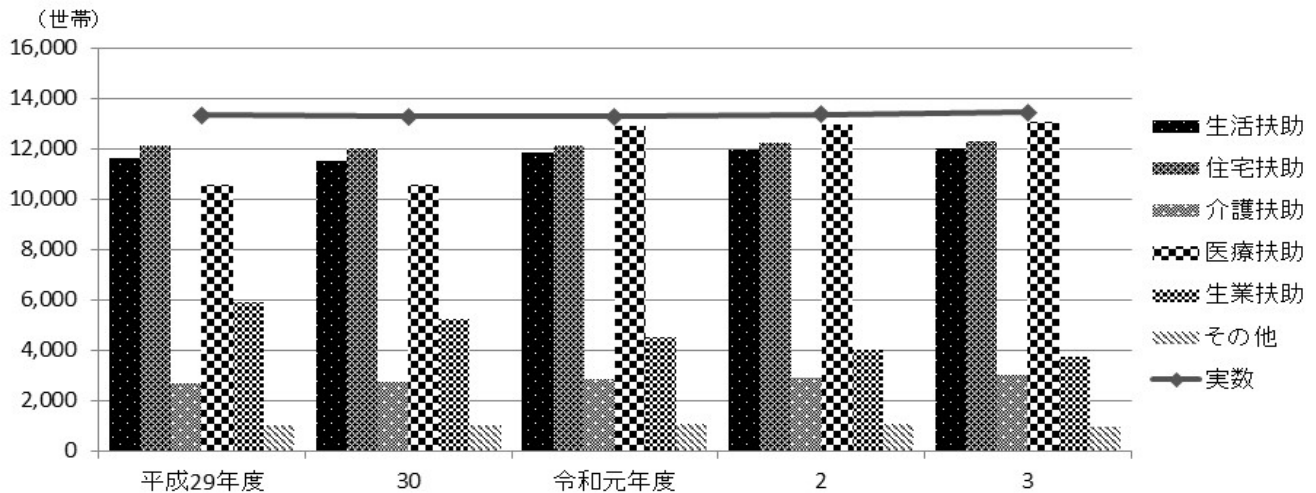

## 表106 資金貸付状況

(1) 応急小口資金

(各年度末現在)

年 度	総 数		一 般 貸 付		特 別 貸 付	
	件 数	金 額	件 数	金 額	件 数	金 額
		千円		千円		千円
平成 29 年度	139	18,470	124	13,870	15	4,600
30 年度	128	16,380	114	12,380	14	4,000
令和 元 年度	113	15,230	86	9,400	27	5,830
2 年度	77	10,460	59	6,710	18	3,750
3 年度	85	10,648	66	7,450	19	3,198

資料：福祉部生活福祉課

(2) 母子・父子福祉資金

(各年度末現在)

年 度	総 数		貸 付 金 の 種 類 別 件 数					
	件 数	金 額	修 学	就学支度	技能習得	生 活	転 宅	そ の 他
		千円						
平成 29 年度	504	318,944	431	61	1	4	2	5
30 年度	401	274,225	356	33	3	1	1	7
令和 元 年度	285	206,069	256	20	2	1	1	5
2 年度	191	137,154	172	11	4	1	1	2
3 年度	113	71,720	98	12	1	-	2	-

資料：福祉部生活福祉課

(3) 女性福祉資金

(各年度末現在)

年 度	総 数		貸 付 金 の 種 類 別 件 数				
	件 数	金 額	修 学	就学支度	生 活	技能習得	そ の 他
		千円					
平成 29 年度	11	8,257	7	-	2	2	-
30 年度	4	3,840	3	-	-	1	-
令和 元 年度	5	4,080	5	-	-	-	-
2 年度	3	1,424	2	-	-	-	1
3 年度	1	840	1	-	-	-	-

資料：福祉部生活福祉課

(4) 高等学校進学準備資金・高齢者および障害者入院資金

(各年度末現在)

年 度	高等学校進学準備資金		高 齢 者 お よ び 障 害 者 入 院 資 金			
	総 数		総 数		貸付金の種類別件数	
	件 数	金 額	件 数	金 額	高 齢 者	障 害 者
		千円		千円		
平成 29 年度	24	1,282	50	4,740	49	1
30 年度	10	621	36	3,950	36	-
令和 元 年度	11	501	33	3,960	33	-
2 年度	6	291	23	3,370	23	-
3 年度	10	485	44	4,990	44	-

資料：福祉部生活福祉課



表107 居宅生活支援

(1) ホームヘルパー派遣対象世帯数および派遣延べ回数

年 度	ひ と り 親	
	世 帯 数	延 べ 回 数
平成 29 年度	76	2,489
30 年度	77	3,358
令和 元 年度	69	3,411
2 年度	54	2,782
3 年度	49	2,624

資料：福祉部生活福祉課

(2) 障害者(児)ホームヘルパー派遣延べ人員および派遣延べ時間数

年 度	居 宅 介 護		移 動 支 援		重 度 訪 問 介 護	
	延 べ 人 員	延 べ 時 間	延 べ 人 員	延 べ 時 間	延 べ 人 員	延 べ 時 間
平成 29 年度	10,622	204,701	11,161	173,570	1,136	423,295
30 年度	10,862	207,340	11,125	170,062	1,197	449,753
令和 元 年度	11,419	217,258	11,307	170,926	1,243	460,045
2 年度	11,393	225,482	9,229	133,936	1,247	478,594
3 年度	12,106	245,960	10,004	146,821	1,398	539,394

資料：福祉部障害者サービス調整担当課

表108 身体障害者名簿登載者数

(各年度末現在)

年 度	総 数		視 覚 障 害		聴 覚 又 は 平 衡 機 能 障 害	
	18 歳 未 満	18 歳 以 上	18 歳 未 満	18 歳 以 上	18 歳 未 満	18 歳 以 上
平成 29 年度	473	19,837	26	1,395	116	1,860
30 年度	481	19,862	27	1,417	112	1,873
令和 元 年度	491	19,914	30	1,434	111	1,933
2 年度	480	19,840	27	1,434	114	1,951
3 年度	494	19,698	30	1,454	115	1,966

年 度	音 声 又 は 言 語 機 能 障 害		肢 体 不 自 由		内 部 障 害	
	18 歳 未 満	18 歳 以 上	18 歳 未 満	18 歳 以 上	18 歳 未 満	18 歳 以 上
平成 29 年度	-	254	245	9,477	86	6,851
30 年度	-	244	252	9,399	90	6,929
令和 元 年度	-	250	259	9,286	91	7,011
2 年度	2	255	249	9,122	88	7,078
3 年度	-	259	263	8,927	86	7,092

資料：福祉部障害者サービス調整担当課

表109 知的障害者名簿登載者数

(各年度末現在)

年 度	総 数		最 重 度		重 度		中 度		軽 度	
	18 歳 未 満	18 歳 以 上	18 歳 未 満	18 歳 以 上	18 歳 未 満	18 歳 以 上	18 歳 未 満	18 歳 以 上	18 歳 未 満	18 歳 以 上
平成 29 年度	1,087	3,738	38	143	263	1,015	221	884	565	1,696
30 年度	1,105	3,867	33	157	255	1,030	245	896	572	1,784
令和 元 年度	1,103	3,947	32	164	241	1,048	253	894	577	1,841
2 年度	1,104	4,021	28	164	245	1,067	253	901	578	1,889
3 年度	1,119	4,118	23	165	247	1,080	260	907	589	1,966

資料：福祉部障害者サービス調整担当課

表110 精神障害者保健福祉手帳所持者数

(各年度末現在)

年 度	所 持 者 数	等 級 別 内		
		1 級	2 級	3 級
平成 29 年度	6,467	322	3,327	2,818
30 年度	7,001	331	3,543	3,127
令和 元 年度	7,560	410	3,983	3,167
2 年度	7,827	413	4,100	3,314
3 年度	8,271	445	4,315	3,511

資料：健康部保健予防課

表111 心身障害者福祉手当および医療費助成状況

(各年度末現在)

年 度	福 祉 手 当 受 給 者 数			医 療 費 助 成 対 象 者 数
	練 馬 区 心 身 障 害 者 福 祉 手 当	東 京 都 心 身 障 害 者 手 当	国 の 重 度 障 害 者 福 祉 手 当	
平成 29 年度	10,446	531	940	5,436
30 年度	10,649	538	969	5,557
令和 元 年度	10,792	534	996	5,605
2 年度	11,076	526	1,028	5,653
3 年度	11,267	527	1,058	5,677

資料：福祉部障害者サービス調整担当課

表112 福祉作業所通所者数および工賃支払高

(1) 就労継続支援B型事業実施施設通所者数

(各年4月1日現在)

年	白 百 合			か た く り			大 泉			北 町		
	計	男	女	計	男	女	計	男	女	計	男	女
平成 30 年	40	22	18	63	45	18	54	35	19	46	27	19
31 年	40	22	18	63	45	18	53	34	19	46	26	20
令和 2 年	39	21	18	62	44	18	51	31	20	39	24	15
3 年	38	21	17	62	44	18	45	28	17	37	23	14
4 年	38	21	17	59	43	16	-	-	-	33	22	11

資料：福祉部障害者施策推進課

(2) 就労継続支援B型事業実施施設工賃支払高

年 度	白 百 合			か た く り			大 泉			北 町		
	総 額	実働月延べ人数	一人当たり月額	総 額	実働月延べ人数	一人当たり月額	総 額	実働月延べ人数	一人当たり月額	総 額	実働月延べ人数	一人当たり月額
平成 29 年度	4,928,268	458	10,760	5,434,370	736	7,384						
30 年度	4,247,459	450	9,439	5,702,648	753	7,573						
令和 元 年度	4,206,150	455	9,244	5,870,221	743	7,901						
2 年度	4,322,961	415	10,417	5,063,383	744	6,806						
3 年度	4,883,992	436	11,202	4,893,383	712	6,873						

年 度	大 泉			北 町		
	総 額	実働月延べ人数	一人当たり月額	総 額	実働月延べ人数	一人当たり月額
平成 29 年度	3,169,325	565	5,609	6,784,172	521	13,021
30 年度	2,548,910	626	4,072	6,588,337	484	13,612
令和 元 年度	4,271,598	616	6,934	5,996,576	511	11,735
2 年度	2,329,675	570	4,087	3,817,450	399	9,568
3 年度	2,804,871	567	4,947	3,328,530	352	9,456

資料：福祉部障害者施策推進課

(3) 就労移行支援事業実施施設通所者数

(各年4月1日現在)

年	か た く り			貫 井 福 祉 工 房			大 泉			北 町		
	計	男	女	計	男	女	計	男	女	計	男	女
平成 30 年	5	2	3	13	9	4	2	2	-	-	-	-
31 年	4	2	2	17	10	7	1	1	-	-	-	-
令和 2 年	4	4	-	18	12	6	-	-	-	-	-	-
3 年	3	3	-	12	6	6	-	-	-	-	-	-
4 年	3	3	-	7	3	4	-	-	-	-	-	-

資料：福祉部障害者施策推進課

表113 高齢者福祉サービス状況

(1) ひとり暮らし等高齢者支援事業

年 度	入浴証 交付人員	民間緊急通報 システム利用者数	定期訪問 利用者数	電話訪問 利用者数	火災警報器 給付数	自動消火器 給付数
平成 29 年度	3,977	645	409	136	2	8
30 年度	3,993	1,067	323	127	2	7
令和 元 年度	3,870	1,203	308	135	1	3
2 年度	3,949	1,301	277	145	3	2
3 年度	3,765	1,450	261	159	1	9

年 度	食 事 サ ー ビ ス				認知症高齢者 位置情報提供 サービス利用料 助成者数	介 護 学べるサロン 参加者数
	会 利用者数	食 延べ食数	配 利用者数	食 延べ食数		
平成 29 年度	30	2,170	1,504	178,871	61	1,051
30 年度	26	1,885	1,576	185,368	64	981
令和 元 年度	31	2,154	1,624	190,457	67	847
2 年度	19	1,553	1,571	197,774	78	153
3 年度	13	1,107	-	-	68	71

注：(1) \*印は年度末現在、無印は年度間の数値である。

注：(2) 「食事サービス」の「配食」は、サービスの変更に伴い、令和2年度をもって集計を終了した。

注：(3) 「家族介護者教室」は令和3年度から「介護学べるサロン」に事業名を変更した。

資料：高齢施策担当部高齢者支援課

## (2) 高齢者住宅

(各年度末現在)

年 度	集 合 住 宅 提 供 戸 数	う ち 区 立 高 齢 者 集 合 住 宅
平成 29 年度	441	140
30 年度	441	140
令和 元 年度	436	140
2 年度	436	140
3 年度	436	140

資料：高齢施策担当部高齢社会対策課、建築・開発担当部住宅課

## (3) 要介護高齢者支援事業

(各年度末現在)

年 度	出張調髪 利用者数	布団乾燥 消毒件数	布団薬品 消毒件数	布団水洗い 件数	寝具クリー ニング件数	紙おむつ等 支給者数	おむつ代 支給者数
平成 29 年度	5,264	4,870	563	521	4,693	61,626	4,170
30 年度	5,289	4,399	503	465	4,161	63,309	4,391
令和 元 年度	5,220	4,409	501	456	3,902	65,863	4,365
2 年度	4,845	4,183	466	468	4,161	69,669	4,397
3 年度	5,128	4,218	489	473	3,724	68,266	4,000

資料：高齢施策担当部高齢者支援課

## (4) 老人クラブ

(各年度末現在)

年 度	老 人 ク ラ ブ 数	老 人 ク ラ ブ 農 園 数	ゲ ー ト ボ ー ル 場 数
平成 29 年度	132	23	3
30 年度	129	23	3
令和 元 年度	123	24	3
2 年度	120	23	3
3 年度	116	23	3

資料：高齢施策担当部高齢社会対策課

表114 高齢者福祉施設等の定員

年		特別養護老人ホーム		介護老人保健施設		軽費老人ホーム		都市型軽費老人ホーム		認知症高齢者グループホーム	
		施設数	定員	施設数	定員	施設数	定員	施設数	定員	施設数	定員
平成	30年	29	2,070	14	1,316	1	50	10	190	33	563
	31	30	2,173	14	1,316	1	50	10	190	34	581
令和	2年	31	2,215	14	1,316	1	50	10	190	34	581
	3	32	2,251	14	1,316	1	50	13	250	35	599
	4	34	2,434	14	1,316	1	50	14	270	37	644

(各年4月1日現在)

資料：高齢施策担当部高齢社会対策課、介護保険課

図28 高齢者福祉施設等の定員の推移【表114関連】



表115 養護老人ホーム措置・入所状況

年 度	養 護 老 人 ホ ー ム		入 所 者	退 所 者	在 所 者	待 機 者
	入 所 者	退 所 者				
平成 29 年度	14	29	142	2		
30 年度	27	29	140	-		
令和 元 年度	27	33	134	3		
2 年度	20	28	126	-		
3 年度	17	27	116	-		

注：「入所者」と「退所者」は各年度の合計数、「在所者」と「待機者」は各年度末現在の数値である。  
資料：高齢施策担当部高齢者支援課

表116 国民健康保険

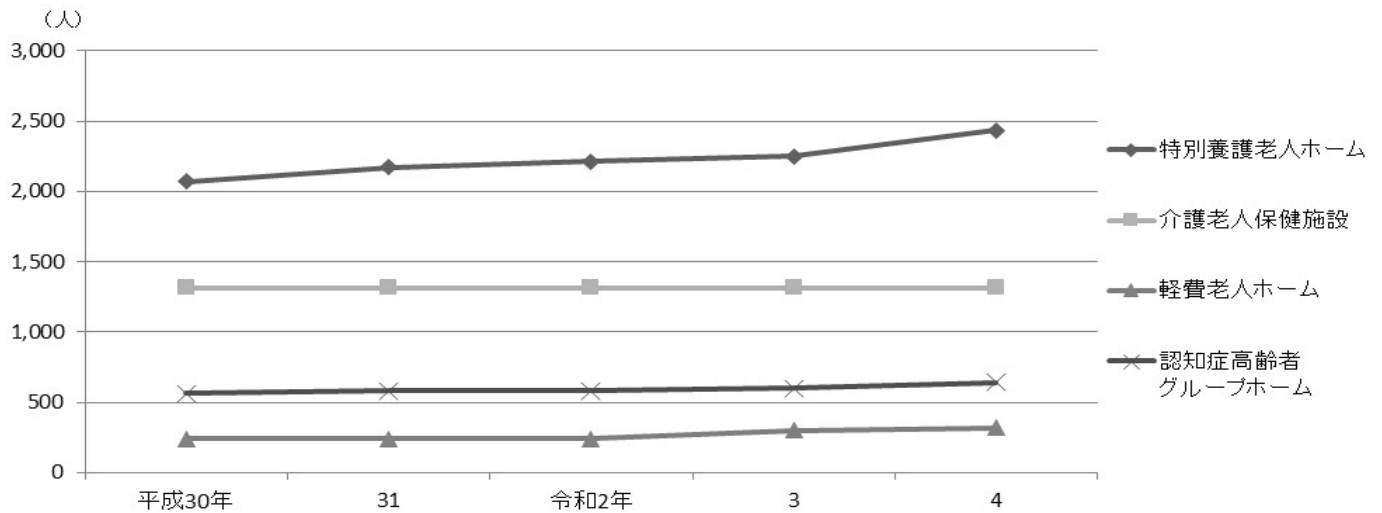
(1) 加入状況

(各年度末現在)

年 度	世帯数	人 口	加 入 状 況		加 入 率		年 間 平 均	
			加入世帯数	被保険者数	世 帯	被 保 険 者	世 帯 数	被 保 険 者 数
平成 29 年度	367,911	729,933	106,144	155,232	28.9	21.3	108,544	160,521
30 年度	373,661	734,689	103,845	149,212	27.8	20.3	105,586	153,118
令和 元 年度	380,349	741,588	101,946	144,169	26.8	19.4	103,550	147,479
2 年度	382,008	740,417	100,103	140,627	26.2	19.0	101,640	143,256
3 年度	382,980	738,131	97,384	135,704	25.4	18.4	99,343	139,128

注：「世帯数」および「人口」は住民基本台帳による数値である。

資料：区民部国保年金課

(2) 保険料の調定および収納状況

(ア) 基礎賦課額分

年 度	件 数			金 額		
	調 定	収 納	収 納 率	調 定 額	収 納 額	収 納 率
平成 29 年度	1,040,408	890,529	85.6	13,421,486,683	11,803,383,855	87.9
30 年度	1,011,606	876,015	86.6	12,917,273,306	11,491,261,294	89.0
令和 元 年度	987,808	864,683	87.5	12,586,587,393	11,312,476,693	89.9
2 年度	936,608	833,604	89.0	11,863,395,675	10,863,192,692	91.6
3 年度	930,454	847,310	91.1	11,637,226,251	10,886,320,588	93.5

注：数値は現年度分である。

資料：区民部国保年金課

(イ) 介護分

年 度	件 数			金 額		
	調 定	収 納	収 納 率	調 定 額	収 納 額	収 納 率
平成 29 年度	494,686	424,081	85.7	1,590,431,450	1,379,509,141	86.7
30 年度	476,340	413,363	86.8	1,547,620,339	1,357,576,596	87.7
令和 元 年度	461,346	405,759	88.0	1,489,557,228	1,324,194,887	88.9
2 年度	436,462	391,315	89.7	1,546,447,611	1,405,853,164	90.9
3 年度	439,868	402,876	91.6	1,786,014,618	1,660,482,256	93.0

注：数値は現年度分である。

資料：区民部国保年金課

(ウ) 後期高齢者支援金分

年 度	件 数			金 額		
	調 定	収 納	収 納 率	調 定 額	収 納 額	収 納 率
平成 29 年度	1,040,410	890,478	85.6	3,791,249,872	3,343,157,288	88.2
30 年度	1,011,604	875,974	86.6	3,974,508,249	3,537,577,185	89.0
令和 元 年度	987,808	864,656	87.5	3,889,159,506	3,495,883,681	89.9
2 年度	936,605	833,563	89.0	3,783,214,197	3,462,165,278	91.5
3 年度	930,456	847,252	91.1	3,879,914,662	3,626,485,351	93.5

注：数値は現年度分である。

資料：区民部国保年金課

(3) 1世帯、1人当たりの保険料

(ア) 基礎賦課額分

年 度	1 世 帯 当 た り の 保 険 料		1 人 当 た り の 保 険 料	
	調 定 額	収 納 額	調 定 額	収 納 額
平成 29 年度	123,650	108,743	83,612	73,532
30 年度	122,339	108,833	84,362	75,048
令和 元 年度	121,551	109,247	85,345	76,706
2 年度	116,720	106,879	82,813	75,831
3 年度	117,142	109,583	83,644	78,247

注：(1) 数値は現年度分である。

(2) 世帯数、被保険者数は年度ごとに算出した年間平均である。

資料：区民部国保年金課

154 福祉・社会保障・教育

(イ) 介護分

年 度	1 人 当 た り の 保 険 料	
	調 定 額	収 納 額
平成 29 年度	円	円
	27,922	24,219
令和 元 年度	28,433	24,941
	28,371	25,221
2	30,027	27,297
	3	35,242

注：(1) 数値は現年度分である。  
 (2) 被保険者数は年度ごとに算出した年間平均である。

資料：区民部国保年金課

(ウ) 後期高齢者支援金分

年 度	1 世 帯 当 た り の 保 険 料		1 人 当 た り の 保 険 料	
	調 定 額	収 納 額	調 定 額	収 納 額
平成 29 年度	円	円	円	円
	34,928	30,800	23,618	20,827
令和 元 年度	37,642	33,504	25,957	23,104
	37,558	33,760	26,371	23,704
2	37,222	34,063	26,409	24,168
	3	39,056	27,887	26,066

注：(1) 数値は現年度分である。  
 (2) 世帯数、被保険者数は年度ごとに算出した年間平均である。

資料：区民部国保年金課

(4) 資格取得事由別被保険者数

年 度	総 数	転 入	社会保険離脱	生活保護廃止	出 生	後期高齢者離脱	そ の 他
平成 29 年度	32,922	10,649	17,736	434	589	-	3,514
	34,021	12,985	18,918	414	470	-	1,234
令和 元 年度	33,709	13,076	18,715	403	461	1	1,053
	31,066	9,551	19,585	343	393	1	1,193
2	28,907	8,251	18,862	380	405	1	1,008

資料：区民部国保年金課

(5) 資格喪失事由別被保険者数

年 度	総 数	転 出	社会保険加入	生活保護開始	死 亡	後期高齢者加入	そ の 他
平成 29 年度	41,723	10,636	21,267	767	857	5,477	2,719
	40,041	10,667	19,531	784	863	5,548	2,648
令和 元 年度	38,752	10,739	19,216	748	790	4,680	2,579
	34,608	10,029	16,750	742	806	3,814	2,467
2	33,830	8,833	16,469	769	816	5,105	1,838

資料：区民部国保年金課

(6) 療養諸費費用負担区分

年 度	受 診 件 数	1 人 当 た り 件 数	費 用 額				1 人 当 た り 費 用 額
			総 額	保 険 者 分 担 額	一 部 負 担 金	そ の 他 の 負 担 額	
平成 29 年度			千円	千円	千円	千円	千円
	2,600,436	16.20	50,277,182	36,539,746	11,832,870	1,904,566	313.2
令和 元 年度	2,496,077	16.30	47,970,911	34,843,646	11,470,888	1,656,376	313.3
	2,419,972	16.41	47,328,066	34,398,448	11,396,919	1,532,699	320.9
2	2,131,717	14.88	44,902,922	32,720,144	10,676,253	1,506,525	313.4
	3	2,280,758	16.39	48,236,690	35,173,310	11,352,981	1,710,399

注：上記の数値は、厚生労働省提出資料の様式によるため、決算の数値とは異なる場合がある。  
 資料：区民部国保年金課

(7) 療養の給付等費用額の状況

年 度	総 数		診 療 費				費 用	
	件 数	金 額	件 数	金 額	件 数	金 額	件 数	金 額
		千円		千円		千円		千円
平成 29 年度	2,532,704	49,363,026	28,195	16,454,512	1,246,019	17,722,817	323,696	3,947,309
30 年度	2,434,049	47,102,245	26,834	15,699,225	1,195,605	17,176,380	310,407	3,752,914
令和 元 年度	2,361,164	46,491,923	25,848	15,443,183	1,156,438	16,944,795	302,952	3,626,994
2 年度	2,086,127	44,207,677	24,603	14,817,058	1,013,547	15,956,284	261,127	3,346,000
3 年度	2,232,634	47,468,668	24,261	15,627,095	1,087,401	17,593,394	286,874	3,627,914
年 度	薬 剤		食 事 療 養 ・ 生 活 療 養 費		訪 問 看 護 療 養 費			
	件 数	金 額	件 数	金 額	件 数	金 額	件 数	金 額
		千円		千円		千円		千円
平成 29 年度	901,545	10,111,057	26,560	705,722	6,689	421,609		
30 年度	868,551	9,328,731	25,322	678,376	7,330	466,619		
令和 元 年度	843,536	9,285,818	24,418	656,758	7,972	534,375		
2 年度	756,104	8,857,556	22,095	630,089	8,651	600,690		
3 年度	801,395	9,248,688	22,704	626,807	9,999	744,770		

注：(1) 費用額とは、本人負担3割+給付7割の10割相当を意味する。  
 (2) 上記の数値は、厚生労働省提出資料の様式によるため、決算の数値とは異なる場合がある。  
 (3) 「療養の給付」とは、被保険者証を提出して療養取扱機関にかかった場合をいう。

資料：区民部国保年金課

(8) 療養費等支給決定状況

年 度	総 数		診 療 費		食 事 療 養 ・ 生 活 療 養 費		移 送 費	
	件 数	金 額	件 数	金 額	件 数	金 額	件 数	金 額
		千円		千円		千円		千円
平成 29 年度	94,292	660,824	2,863	29,967	17	41	4	88
30 年度	87,350	629,001	3,126	35,101	23	128	5	183
令和 元 年度	83,226	605,215	3,467	40,027	30	197	4	378
2 年度	67,679	503,098	2,445	24,404	29	130	-	-
3 年度	70,826	552,873	2,698	54,240	25	50	-	-
年 度	柔 道 整 復		マ ッ サ ー ジ		鍼 ・ 灸		治 療 装 具	
	件 数	金 額	件 数	金 額	件 数	金 額	件 数	金 額
		千円		千円		千円		千円
平成 29 年度	83,879	494,629	3,056	72,623	3,403	31,156	1,070	32,321
30 年度	76,739	449,160	3,179	78,671	3,185	31,056	1,093	34,702
令和 元 年度	72,183	421,509	3,209	78,951	3,279	32,664	1,054	31,489
2 年度	58,046	341,198	3,106	76,743	3,128	33,401	925	27,222
3 年度	60,763	350,504	3,262	83,939	3,025	32,153	1,053	31,987

注：(1) 金額とは、支給決定金額（本人負担分を除いた給付7割相当）を意味する。  
 (2) 上記の数値は、厚生労働省提出資料の様式によるため、決算の数値とは異なる場合がある。  
 (3) 「療養費」とは、被保険者証を使えなかった理由があるとき、その費用の一部を払い戻した場合をいう。

資料：区民部国保年金課

表117 介護保険

(1) 第1号被保険者数

(各年度末現在)

年 度	人 口	第 1 号 被 保 険 者				被 保 険 者 割 合 %
		計	65 歳 ~ 74 歳	75 歳 以 上	被 保 険 者 割 合	
平成 29 年度	729,933	159,716	74,676	85,040	21.88	
30 年度	734,689	160,700	73,370	87,330	21.87	
令和 元 年度	741,588	161,729	73,283	88,446	21.80	
2 年度	740,417	162,420	74,208	88,212	21.94	
3 年度	738,131	162,974	73,358	89,616	22.08	

注：「人口」は住民基本台帳の外国人人口を含む。

資料：高齢施策担当部介護保険課

(2) 保険料段階別第1号被保険者数

(各年度末現在)

年 度	総 数	第 1 号 被 保 険 者 数							
		第 1 段階	第 2 段階	第 3 段階	第 4 段階	第 5 段階	第 6 段階	第 7 段階	第 8 段階
平成 29 年度	159,582	31,861	9,894	10,550	20,934	15,678	18,225	19,201	13,339
30 年度	160,600	32,097	10,338	10,626	20,465	15,628	18,537	19,299	13,276
令和 元 年度	161,620	32,127	10,752	10,937	19,707	15,853	18,879	19,403	13,503
2 年度	162,268	31,954	10,946	11,114	19,191	15,987	19,114	19,379	13,736
3 年度	162,878	31,818	11,439	11,415	18,656	16,169	19,003	21,638	13,562

年 度	第 9 段階	第10段階	第11段階	第12段階	第13段階	第14段階	第15段階	第16段階	第17段階
30 年度	6,753	5,698	2,185	1,272	1,746	928	1,752	-	-
令和 元 年度	6,892	5,644	2,216	1,289	1,721	911	1,786	-	-
2 年度	7,114	5,725	2,308	1,268	1,747	910	1,775	-	-
3 年度	5,433	5,731	2,329	1,295	1,694	940	1,034	341	381

注：(1) 第1号被保険者総数は、保険料賦課日を基準としており、年度途中資格喪失者を含む。

(2) 令和3年度から、保険料段階が15段階から17段階に変更された。

資料：高齢施策担当部介護保険課

(3) 保険料の調定および収納状況

年 度	調 定 件 数			調 定 額		
	計	特 別 徴 収	普 通 徴 収	計	特 別 徴 収	普 通 徴 収
平成 29 年度	166,168	137,633	28,535	11,515,902,000	9,887,949,460	1,627,952,540
30 年度	167,334	141,181	26,153	12,798,669,140	11,091,994,090	1,706,675,050
令和 元 年度	168,348	141,653	26,695	12,572,743,680	10,917,751,340	1,654,992,340
2 年度	168,981	140,298	28,683	12,305,672,670	10,628,106,950	1,677,565,720
3 年度	169,983	140,712	29,271	12,652,653,940	10,823,256,720	1,829,397,220

年 度	収 納 額			収 納 率		
	計	特 別 徴 収	普 通 徴 収	計	特 別 徴 収	普 通 徴 収
平成 29 年度	11,279,992,480	9,887,949,460	1,392,043,020	98.0	100.0	85.5
30 年度	12,574,772,560	11,091,994,090	1,482,778,470	98.3	100.0	86.9
令和 元 年度	12,364,923,830	10,917,751,340	1,447,172,490	98.3	100.0	87.4
2 年度	12,119,139,840	10,628,106,950	1,491,032,890	98.5	100.0	88.9
3 年度	12,480,273,600	10,823,256,720	1,657,016,880	98.6	100.0	90.6

注：(1) 調定件数は、年度中に調定した人の延べ人数である。

(2) 収納額は収入済額から還付未済額を引いた額である。

資料：高齢施策担当部介護保険課



(4) 要介護認定申請および審査件数

年 度	申請書受理 件 数	認定調査 件 数	主治医意見書作成 件 数	審査会開催数	審査判定数
平成 29 年度	31,399	30,088	30,428	828	29,541
30 年度	30,270	28,643	29,152	818	28,571
令和 元 年度	32,554	31,806	31,936	809	30,922
2 年度	22,971	18,258	18,535	604	18,803
3 年度	35,747	23,375	23,846	768	22,177

資料：高齢施策担当部介護保険課

(5) 要介護認定者数

(各年度末現在)

年 度	総 数			要 支 援 1			要 支 援 2			要 介 護 1		
	計	第 1 号	第 2 号	計	第 1 号	第 2 号	計	第 1 号	第 2 号	計	第 1 号	第 2 号
平成 29 年度	32,558	31,908	650	3,614	3,575	39	3,992	3,918	74	6,086	5,992	94
30 年度	33,955	33,327	628	4,127	4,086	41	4,174	4,102	72	6,230	6,156	74
令和 元 年度	34,798	34,138	660	4,504	4,459	45	4,208	4,142	66	6,465	6,382	83
2 年度	35,697	34,991	706	4,564	4,501	63	4,252	4,188	64	6,638	6,553	85
3 年度	36,302	35,586	716	4,701	4,657	44	4,290	4,211	79	6,995	6,904	91

年 度	要 介 護 2			要 介 護 3			要 介 護 4			要 介 護 5		
	計	第 1 号	第 2 号	計	第 1 号	第 2 号	計	第 1 号	第 2 号	計	第 1 号	第 2 号
平成 29 年度	6,974	6,832	142	4,531	4,426	105	3,973	3,886	87	3,388	3,279	109
30 年度	7,248	7,087	161	4,606	4,502	104	4,176	4,105	71	3,394	3,289	105
令和 元 年度	7,133	6,965	168	4,715	4,614	101	4,266	4,181	85	3,507	3,395	112
2 年度	7,404	7,235	169	5,052	4,930	122	4,385	4,297	88	3,402	3,287	115
3 年度	7,169	6,991	178	5,016	4,897	119	4,627	4,533	94	3,504	3,393	111

資料：高齢施策担当部介護保険課

(6) サービス受給者数

年 度	居宅・介護予防 サ ー ビ ス	施 設 サ ー ビ ス			
		介護老人福祉施設	介護老人保健施設	介護療養型医療施設	介護医療院
平成 29 年度	235,734	29,434	13,946	3,592	-
30 年度	244,123	31,929	14,322	2,763	21
令和 元 年度	251,425	33,886	14,414	2,287	80
2 年度	257,500	35,316	14,233	1,318	491
3 年度	267,744	36,847	13,536	980	607

年 度	地域密着型サービス
平成 29 年度	53,942
30 年度	54,448
令和 元 年度	52,293
2 年度	48,436
3 年度	49,950

注：(1) サービス受給者数は、各月の利用人数を合計したものである。

(2) 平成30年から介護医療院が新設された。

資料：高齢施策担当部介護保険課

(7) サービス区分別経費

年 度		居 宅 ・ 介 護 予 防 サ ー ビ ス 費				
		計	訪 問 介 護	訪 問 入 浴 介 護	訪 問 看 護	訪 問 リハビリティテーション
平成	29 年度	千円 26,545,507	千円 4,949,851	千円 349,894	千円 1,665,025	千円 185,729
	30 年度	27,304,470	4,879,287	332,845	1,842,035	219,327
令和	元 年度	28,549,277	4,937,113	330,312	2,080,534	262,310
	2	29,354,494	5,179,925	351,829	2,452,904	276,796
	3	31,094,689	5,461,158	384,906	2,834,899	339,834
年 度		居 宅 ・ 介 護 予 防 サ ー ビ ス 費				
		通 所 介 護	通 所 リハビリティテーション	福 祉 用 具 貸 与	短 期 入 所 生 活 ・ 療 養 介 護	居 宅 療 養 管 理 指 導
平成	29 年度	千円 4,870,329	千円 1,508,737	千円 1,710,172	千円 1,483,266	千円 893,163
	30 年度	4,938,035	1,528,754	1,799,672	1,502,931	967,007
令和	元 年度	5,175,467	1,522,486	1,892,345	1,552,942	1,091,035
	2	5,089,188	1,304,646	2,031,498	1,449,582	1,192,989
	3	5,360,766	1,282,846	2,158,904	1,398,324	1,342,437
年 度		居 宅 ・ 介 護 予 防 サ ー ビ ス 費				
		特 定 施 設 入 居 者 生 活 介 護	居 宅 介 護 支 援 ・ 介 護 予 防 支 援	福 祉 用 具 購 入 費	住 宅 改 修 費	
平成	29 年度	千円 5,928,465	千円 2,694,124	千円 78,459	千円 228,293	
	30 年度	6,179,617	2,818,927	75,079	220,954	
令和	元 年度	6,554,156	2,870,745	75,006	204,825	
	2	6,790,824	2,962,214	77,671	194,427	
	3	7,050,884	3,212,305	79,216	188,210	
年 度		施 設 サ ー ビ ス 費				
		計	介 護 老 人 福 祉 施 設	介 護 老 人 保 健 施 設	介 護 療 養 型 医 療 施 設	介 護 医 療 院
平成	29 年度	千円 13,140,396	千円 7,911,544	千円 3,912,357	千円 1,316,495	千円 -
	30 年度	13,967,362	8,790,360	4,152,513	1,015,603	8,886
令和	元 年度	14,666,872	9,496,601	4,297,856	841,906	30,509
	2	15,065,380	10,014,492	4,354,025	500,606	196,257
	3	15,325,026	10,518,826	4,218,332	359,376	228,492
年 度		地 域 密 着 型 サ ー ビ ス 費				
		計	定 期 巡 回 ・ 随 時 対 応 型 訪 問 介 護 看 護	夜 間 対 応 型 訪 問 介 護	地 域 密 着 型 通 所 介 護	認 知 症 対 応 型 通 所 介 護
平成	29 年度	千円 5,744,690	千円 322,175	千円 88,273	千円 2,523,059	千円 396,653
	30 年度	5,834,042	362,822	96,555	2,476,693	390,992
令和	元 年度	5,757,539	417,272	84,587	2,284,174	386,407
	2	5,728,630	451,006	108,044	2,183,399	325,177
	3	5,940,400	397,721	117,897	2,240,443	319,592
年 度		地 域 密 着 型 サ ー ビ ス 費				
		小 規 模 多 機 能 型 居 宅 介 護	認 知 症 対 応 型 共 同 生 活 介 護	地 域 密 着 型 介 護 老 人 福 祉 施 設 入 所 者 生 活 介 護	看 護 小 規 模 多 機 能 型 居 宅 介 護	
平成	29 年度	千円 712,019	千円 1,685,951	千円 2,906	千円 13,654	
	30 年度	751,074	1,701,536	2,983	51,388	
令和	元 年度	772,974	1,734,439	3,240	74,448	
	2	733,759	1,748,293	3,198	175,754	
	3	732,106	1,850,744	3,222	278,675	
年 度		そ の 他				
		高 額 介 護 等 サ ー ビ ス 費	審 査 支 払 手 数 料	特 定 入 所 者 介 護 サ ー ビ ス 費		
平成	29 年度	千円 1,504,367	千円 50,599	千円 1,136,743		
	30 年度	1,645,944	52,909	1,189,231		
令和	元 年度	1,910,308	55,964	1,257,894		
	2	2,023,536	60,719	1,281,877		
	3	2,010,115	64,026	1,114,597		

注：(1) 平成30年から介護医療院が新設された。

(2) 数値は千円未満を四捨五入しているため、計と一致しない場合がある。

資料：高齢施策担当部介護保険課

図29 国民健康保険被保険者および加入率の推移【表116関連】



図30 要介護認定者数の推移【表117関連】



表118 国民年金

(1) 拠出年金加入者数

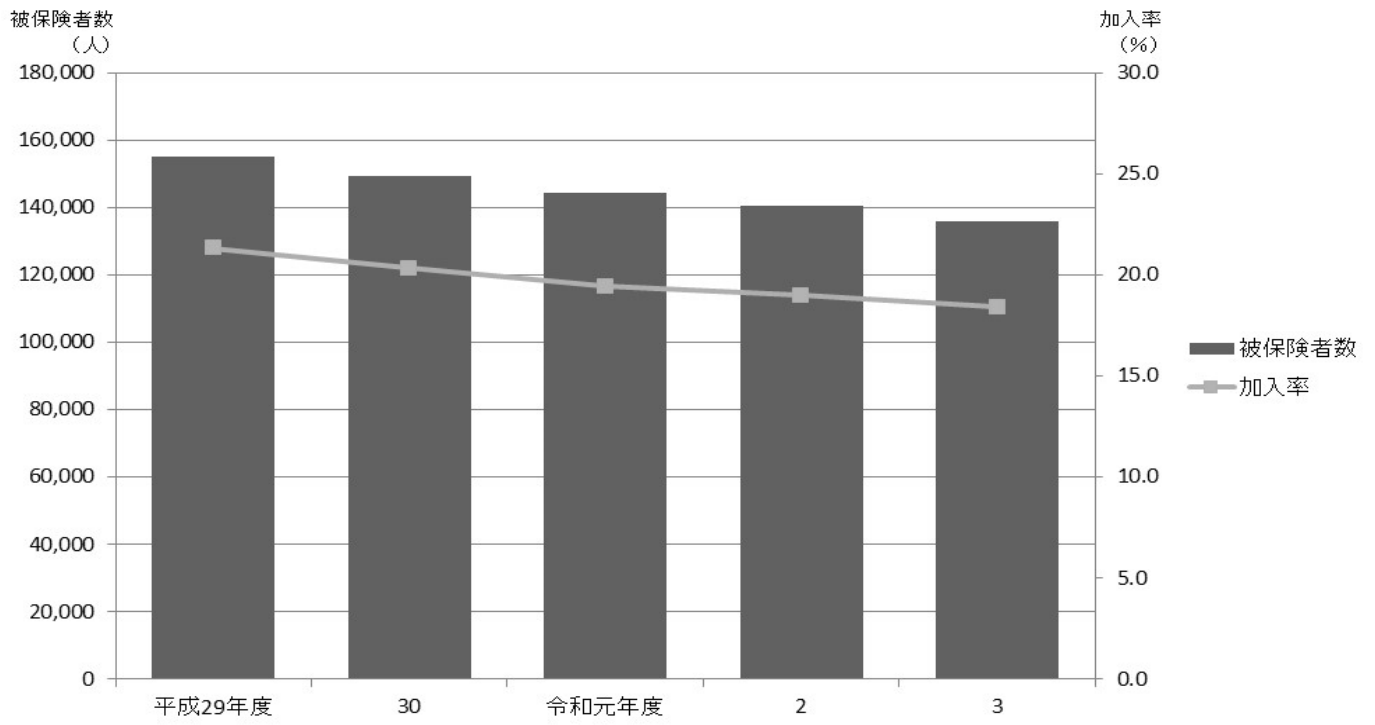
(各年度末現在)

年 度	被 保 険 者 数			
	計	1号(強制)	1号(任意)	3号
平成 29 年度	153,053	99,122	1,795	52,136
30 年度	150,844	98,214	1,814	50,816
令和 元 年度	149,806	98,534	1,768	49,504
2 年度	148,505	98,820	1,765	47,920
3 年度	145,968	98,374	1,829	45,765

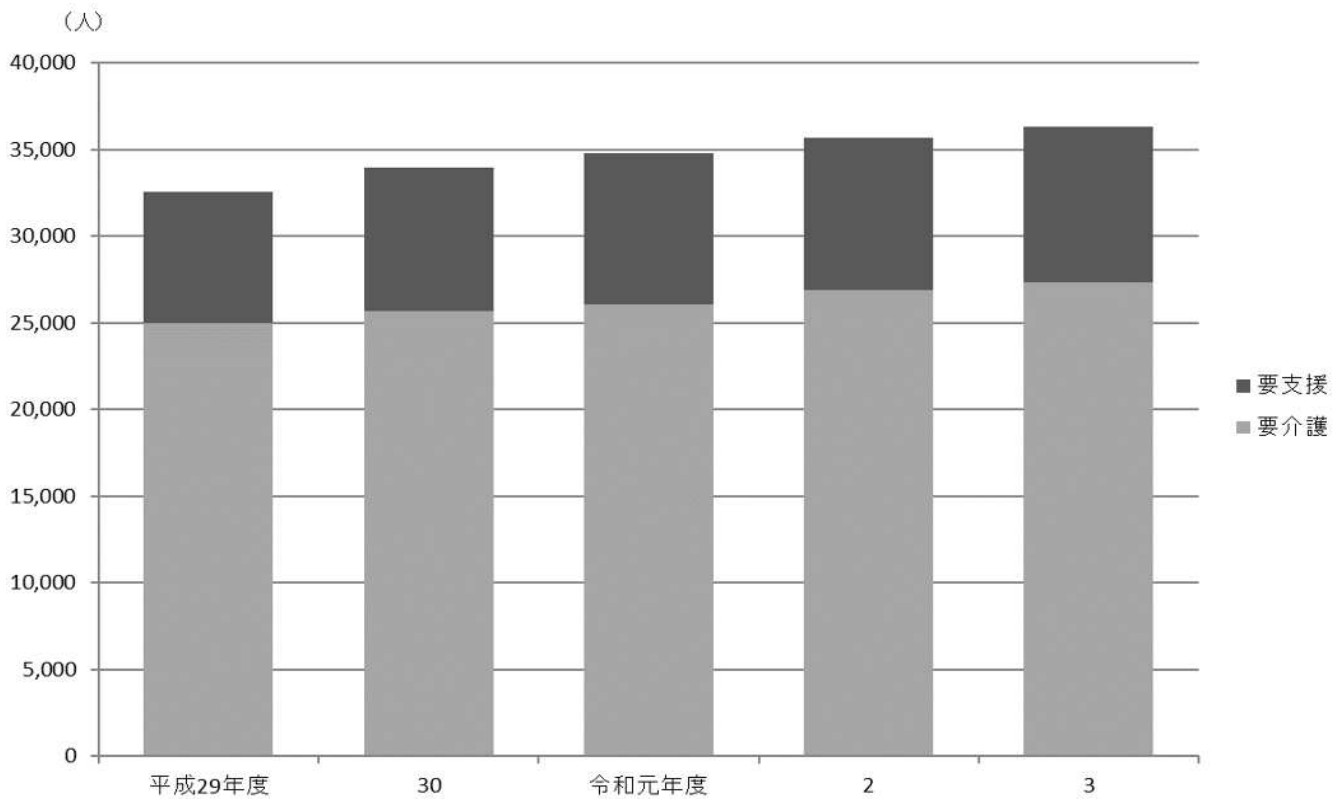
資料：区民部国保年金課

(2) 拠出年金受給権者状況

(各年度末現在)

年 度	老 齢	通算老齢	老 齢 基 礎	障 害	障 害 基 礎	遺族基礎	寡 婦	死亡一時金
平成 29 年度	2,352	2,304	139,763	153	2,182	264	46	93
30 年度	2,031	1,994	141,809	147	2,198	178	52	80
令和 元 年度	1,765	1,697	143,675	140	2,277	183	49	108
2 年度	1,554	1,425	145,030	137	2,345	163	50	78
3 年度	1,362	1,186	146,009	129	2,432	190	47	85

資料：区民部国保年金課

(3) 福祉年金受給権者状況

(各年度末現在)

年 度	総 数			全 部 支 給		
	計	老 齢 福 祉	障 害 基 礎	計	老 齢 福 祉	障 害 基 礎
平成 29 年度	4,969	9	4,960	4,696	-	4,696
30 年度	5,085	9	5,076	4,813	-	4,813
令和 元 年度	5,145	9	5,136	4,882	-	4,882
2 年度	5,300	9	5,291	5,034	-	5,034
3 年度	5,401	9	5,392	5,139	-	5,139

年 度	一 部 支 給 停 止			全 部 支 給 停 止		
	計	老 齢 福 祉	障 害 基 礎	計	老 齢 福 祉	障 害 基 礎
平成 29 年度	43	-	43	230	9	221
30 年度	34	-	34	238	9	229
令和 元 年度	35	-	35	228	9	219
2 年度	40	-	40	226	9	217
3 年度	36	-	36	226	9	217

資料：区民部国保年金課

表119 第3子誕生祝金支給人数および支給額

年 度	支 給 人 数	支 給 額
平成 29 年度	527	105,400,000
30 年度	604	120,800,000
令和 元 年度	632	126,400,000
2 年度	561	112,200,000
3 年度	578	60,900,000

資料：こども家庭部子育て支援課

表120 後期高齢者医療制度に基づく医療給付状況

年 度	対 象 者 数	総 数		診 療 費			
		件 数	費 用 額	医 科 入 院		医 科 入 院 外	
				件 数	費 用 額	件 数	費 用 額
平成 29 年度	80,917	2,892,306	74,260,909	55,186	31,043,417	1,342,941	21,428,324
30 年度	82,976	2,951,926	76,532,201	56,542	32,683,923	1,370,624	22,194,887
令和 元 年度	83,944	3,012,892	80,222,348	58,302	34,618,894	1,392,898	23,068,403
2 年度	83,732	2,784,781	76,723,420	55,631	33,201,246	1,279,932	21,919,898
3 年度	85,033	2,906,161	80,734,132	53,818	34,460,527	1,334,190	23,981,540

年 度	診 療 費		調 剤		食 事 ・ 生 活 療 養 費	
	歯 科 ( 歯 科 入 院 含 む )		件 数	費 用 額	件 数	費 用 額
	件 数	費 用 額				
平成 29 年度	253,490	3,303,211	1,026,325	14,330,332	51,598	1,451,435
30 年度	266,865	3,421,685	1,049,311	13,890,692	52,989	1,507,172
令和 元 年度	281,949	3,562,704	1,075,658	14,350,012	54,815	1,577,814
2 年度	245,254	3,286,655	1,021,570	13,964,245	49,565	1,494,585
3 年度	271,174	3,608,759	1,055,280	14,105,554	49,605	1,457,462

年 度	訪 問 看 護 療 養 費		医 療 費 支 給 費	
	件 数	費 用 額	件 数	費 用 額
平成 29 年度	5,270	436,072	209,094	2,268,118
30 年度	5,775	476,586	202,809	2,357,256
令和 元 年度	6,383	554,151	197,702	2,490,370
2 年度	7,615	735,430	174,779	2,121,361
3 年度	8,613	870,585	183,086	2,249,705

注：(1)「件数」および「費用額」は、東京都後期高齢者医療広域連合の給付状況から、練馬区の被保険者分を抽出したものである。  
 (2)「対象者数」は、各年度末現在の数値である。  
 (3)医療費総額(「総数」の「費用額」)は、戻入差引前の数値である。  
 (4)「食事・生活療養費」の「件数」は再掲であり総数には含まれない。

資料：区民部国保年金課

表121 児童手当等支給状況

(1) 児童手当

年 度	児 童 手 当	
	延 べ 児 童 数	支 給 金 額
平成 29 年度	997,498	9,992,220
30 年度	995,870	9,925,435
令和 元 年度	993,309	9,833,652
2 年度	993,861	9,759,820
3 年度	983,899	9,598,970

資料：こども家庭部子育て支援課

(2) 児童扶養手当および特別児童扶養手当

年 度	児 童 扶 養 手 当		特 別 児 童 扶 養 手 当	
	延 べ 児 童 数	支 給 金 額	受 給 者 数	児 童 数
平成 29 年度	73,092	1,976,671	629	646
30 年度	70,361	1,895,866	592	606
令和 元 年度	84,724	2,339,475	581	595
2 年度	63,752	1,760,521	584	599
3 年度	41,946	1,663,039	549	565

注：特別児童扶養手当の認定・支給事務は東京都が行っている。

資料：こども家庭部子育て支援課

(3) 児童育成手当

年 度	育 成 手 当		障 害 手 当	
	延 べ 児 童 数	支 給 金 額	延 べ 児 童 数	支 給 金 額
平成 29 年度	97,354	1,314,279	5,717	88,612
30 年度	94,609	1,277,213	5,453	84,522
令和 元 年度	91,800	1,239,280	5,305	82,228
2 年度	88,655	1,196,843	5,214	80,817
3 年度	85,393	1,152,806	5,115	79,283

資料：こども家庭部子育て支援課

表122 区立学童クラブ数および入会児童数

(各年4月1日現在)

年 度	総 数		学 童 ク ラ ブ		ねりっこ学童クラブ	
	施設数	入会児童数	施設数	入会児童数	施設数	入会児童数
平成 30 年	90(40)	4,858	77(27)	3,812	13(13)	1,046
31	89(46)	5,067	70(27)	3,456	19(19)	1,611
令和 2 年	88(53)	5,322	61(26)	3,030	27(27)	2,292
3	89(59)	5,695	52(22)	2,566	37(37)	3,129
4	86(63)	5,800	41(18)	2,028	45(45)	3,772

注：施設数の( )内の数値は、委託施設の数で内数である。

資料：こども家庭部子育て支援課

表123 子育てのひろば数および利用者数

年 度	総 数		区立子育てのひろば(びよびよ)		民設子育てのひろば	
	施設数	利用者数	施設数	利用者数	施設数	利用者数
平成 29 年度	25	264,409	11	208,257	14	56,152
30	26	287,454	11	210,089	15	77,365
令和 元 年度	27	267,465	11	186,651	16	80,814
2	27	158,280	11	111,391	16	46,889
3	26	198,254	11	143,257	15	54,997

資料：こども家庭部子ども家庭支援センター

表124 保育所施設数、定員および待機児数

(各年4月1日現在)

年	総 数			区立保育園		私立保育園		家庭的保育事業		小規模保育事業		
	施設	家庭的保育者	定員	施設	定員	施設	定員	家庭的保育者	定員	施設	家庭的保育者	定員
平成 25 年	149	70	11,314	60	6,567	41	3,318	54	159	-	-	-
26	157	68	12,038	60	6,585	48	3,922	57	168	6	6	97
27	177	67	13,410	60	6,596	65	5,285	56	170	13	11	211
28	188	66	14,163	60	6,621	75	6,120	55	170	22	11	382
29	210	66	15,065	60	6,715	79	6,586	55	174	43	11	796
30	224	68	15,717	60	6,763	89	7,124	60	205	53	8	1,018
令和 31	234	66	16,457	60	6,769	105	7,991	58	197	50	8	969
2 年	246	55	17,167	60	6,808	121	8,793	53	186	47	2	906
3	255	54	17,816	60	6,795	130	9,423	52	185	46	2	891
4	261	52	18,368	60	6,762	136	10,018	50	179	46	2	885

年	事業所内保育事業		居宅訪問型保育事業	認証保育所		保育室		駅型グループ保育室			待機児数
	施設	定員	定員	施設	定員	施設	定員	施設	福祉員	定員	
平成 25 年	-	-	-	36	1,117	4	93	8	16	60	578
26	-	-	-	36	1,146	4	93	3	5	27	487
27	2	10	-	34	1,065	3	73	-	-	-	176
28	2	10	2	28	846	1	12	-	-	-	166
29	2	10	2	26	782	-	-	-	-	-	48
30	2	10	2	20	595	-	-	-	-	-	79
令和 31	2	10	26	17	495	-	-	-	-	-	14
2 年	2	10	33	16	431	-	-	-	-	-	11
3	2	10	40	17	472	-	-	-	-	-	-
4	2	11	46	17	467	-	-	-	-	-	-

注：(1)「家庭的保育事業」の家庭的保育者数には、「駅型グループ保育室」の福祉員数を含む。

(2)「事業所内保育事業」の定員は地域枠の定員である。

(3)「待機児数」は、平成30年度以降は復職意思のある育児休業中の世帯を含む。

資料：こども家庭部保育課

表125 保育所別定員、在籍児数および職員数

(1) 区立保育園

(令和4年4月1日現在)

保 育 園 名	定 員			在 籍 児 数			職 員 数		
	計	乳 児	幼 児	計	乳 児	幼 児	計	保 育 士	そ の 他
総 数	6,762	2,806	3,956	6,478	2,698	3,780	1,767	1,376	391
* 豊 玉 第 二 玉	130	56	74	124	54	70	36	26	10
* 豊 玉 第 三 玉	91	37	54	91	37	54	33	24	9
豊 玉 第 四 玉	132	60	72	128	56	72	36	30	6
練 馬	77	35	42	71	31	40	24	18	6
	111	50	61	99	43	56	34	28	6
桜 台 第 二 台	95	30	65	78	29	49	20	16	4
* 桜 台 第 二 台	125	53	72	124	52	72	34	25	9
* 栄 平 和 町 台	134	54	80	125	51	74	32	26	6
* 平 氷 川 台	125	53	72	124	52	72	36	27	9
* 氷 川 台 第 二 台	101	40	61	96	40	56	30	24	6
* 北 町 第 二 町	131	56	75	128	55	73	30	24	6
* 北 町 第 二 町	79	34	45	78	34	44	27	18	9
* 向 日 山 町	122	52	70	120	51	69	29	23	6
* 春 日 町 第 二 町	124	50	74	123	50	73	35	28	7
* 春 日 町 第 三 町	111	51	60	108	50	58	32	25	7
* 春 日 町 第 三 町	97	32	65	90	32	58	20	16	4
* 早 貴 井 第 二 宮	106	47	59	106	47	59	35	27	8
* 早 貴 井 第 二 宮	128	56	72	126	56	70	30	21	9
* 早 貴 井 第 二 宮	80	23	57	79	23	56	22	17	5
* 早 貴 井 第 二 宮	126	54	72	126	54	72	34	25	9
* 田 柄 第 二 丘	92	27	65	81	27	54	21	16	5
* 田 柄 第 二 丘	127	54	73	120	54	66	29	22	7
* 光 が 丘 第 二 丘	105	40	65	92	40	52	30	23	7
* 光 が 丘 第 三 丘	119	50	69	111	49	62	28	22	6
* 光 が 丘 第 三 丘	131	56	75	124	53	71	32	26	6
* 光 が 丘 第 四 丘	126	54	72	124	53	71	35	29	6
* 光 が 丘 第 五 丘	123	52	71	118	50	68	32	25	7
* 光 が 丘 第 六 丘	120	54	66	118	53	65	34	24	10
* 光 が 丘 第 七 丘	128	56	72	119	49	70	32	25	7
* 光 が 丘 第 八 丘	132	60	72	131	60	71	34	26	8
* 光 が 丘 第 九 丘	122	53	69	113	46	67	29	23	6
* 光 が 丘 第 十 丘	127	58	69	125	57	68	37	29	8
* 光 が 丘 第 十 一 丘	133	58	75	124	55	69	31	25	6
* 旭 町 第 二 町	88	37	51	76	35	41	23	18	5
* 旭 町 第 二 町	125	56	69	121	52	69	29	23	6
* 高 土 支 松 田	122	50	72	117	45	72	31	25	6
* 高 土 支 松 田	121	49	72	121	49	72	30	23	7
* 高 土 支 松 田	95	30	65	85	27	58	20	16	4
* 富 士 見 台 こ ぶ し	50	50	-	43	43	-	27	20	7
* 富 士 見 台 こ ぶ し	78	18	60	73	17	56	18	14	4
* 南 田 中 第 二 井	95	30	65	91	30	61	22	18	4
* 上 石 神 井 第 二 井	114	42	72	111	42	69	25	21	4
* 上 石 神 井 第 三 井	115	45	70	110	44	66	27	19	8
* 上 石 神 井 第 三 井	91	38	53	77	30	47	24	18	6
* 上 石 神 井 第 三 井	126	51	75	120	48	72	31	25	6
* 石 神 井 台 第 二 井	111	47	64	110	47	63	29	23	6
* 石 神 井 台 第 二 井	122	54	68	119	54	65	38	30	8
* 石 神 井 台 第 二 井	126	55	71	126	55	71	36	27	9
* 高 野 台 第 三 井	123	52	71	121	51	70	28	21	7
* 下 石 神 井 第 三 井	132	57	75	130	55	75	32	25	7
* 関 町 第 二 町	124	46	78	121	45	76	24	20	4
* 関 町 第 二 町	97	36	61	96	35	61	25	19	6
* 関 町 第 三 町	125	54	71	119	52	67	33	27	6
* 東 大 泉 第 二 井	112	40	72	111	40	71	24	19	5
* 東 大 泉 第 二 井	128	53	75	126	52	74	34	28	6
* 東 大 泉 第 三 井	54	21	33	53	21	32	23	18	5
* 西 南 大 泉 泉	99	41	58	95	38	57	28	22	6
* 西 南 大 泉 泉	126	52	74	124	51	73	29	23	6
* 北 大 泉 泉	122	50	72	112	44	68	29	23	6
* 大 泉 学 園	131	57	74	126	53	73	35	28	7

注：(1) 「在籍児数」は、他区市町村からの受託児童を含む。

(2) 「乳児」とは0～2歳児、「幼児」とは3～5歳児をいう。

(3) \*印の保育園は運営業務を委託している。

資料：こども家庭部保育課、保育計画調整課

(2) 私立保育園[1/2]

(令和4年4月1日現在)

保 育 園 名	定 員			在 籍 児 数			職 員 数		
	計	乳 児	幼 児	計	乳 児	幼 児	計	保 育 士	そ の 他
総 数	10,018	4,408	5,610	9,327	4,242	5,085	3,317	2,207	1,110
練馬二葉	120	54	66	119	54	65	39	30	9
練馬和光	120	42	78	109	41	68	28	17	11
ぶどうの木	69	-	69	59	-	59	-	-	-
ぶどうの木新桜台分園	25	25	-	22	22	-	42	28	14
ぶどうの木保育園分園羽沢	30	30	-	30	30	-	-	-	-
練馬仲町	75	31	44	68	31	37	18	10	8
平和	51	15	36	51	15	36	23	15	8
最勝寺みのり	105	45	60	105	45	60	36	22	14
エンゼル	102	37	65	94	36	58	37	17	20
青い鳥	90	36	54	90	36	54	30	16	14
石神井	46	16	30	45	15	30	18	10	8
くりのみ	60	19	41	53	18	35	20	8	12
大泉	92	38	54	91	38	53	25	19	6
マーガレット	100	39	61	104	39	65	-	-	-
マーガレット分園	29	29	-	25	25	-	46	30	16
妙福寺	134	44	90	132	44	88	49	20	29
道灌山	89	38	51	88	38	50	32	13	19
大泉にじのいる	120	48	72	111	46	65	38	22	16
どんぐり山	81	36	45	80	35	45	33	25	8
アスク関町北	132	60	72	130	60	70	35	22	13
ベネッセ大泉学園	68	29	39	68	29	39	32	26	6
なんこう	99	39	60	96	38	58	34	20	14
エンゼルベア石神井	50	21	29	38	18	20	23	17	6
アスク石神井台	76	31	45	70	28	42	24	15	9
アスク石神井まち	114	42	72	113	41	72	25	17	8
アスク豊玉中	128	56	72	119	52	67	28	19	9
アンジェリカ桜台	81	36	45	78	34	44	29	18	11
にじのいる保育園練馬中村	64	28	36	64	28	36	23	16	7
にじのいる保育園大泉学園	60	27	33	58	27	31	23	17	6
Nicot富士見台	60	27	33	60	27	33	32	20	12
にじのいる保育園上石神井	117	51	66	116	51	65	28	21	7
ビジョンランド上石神井	80	32	48	80	32	48	25	15	10
南大泉にじのいる	110	47	63	107	46	61	45	26	19
ChaCha Children Oizumi	100	40	60	100	40	60	31	18	13
春アンミッコ	60	27	33	60	27	33	34	22	12
ベネッセ氷川台	61	28	33	60	28	32	25	15	10
愛里武蔵関	60	24	36	52	20	32	30	18	12
風の子	71	32	39	69	32	37	40	23	17
にじのいる保育園新桜台	93	39	54	85	37	48	24	18	6
ベネッセ石神井公園	99	39	60	95	37	58	32	23	9
そあ季の花	120	51	69	117	49	68	44	26	18
ベネッセ中村橋	99	39	60	98	39	59	31	21	10
Nicot石神井公園	99	39	60	95	38	57	45	27	18
コピーブリススクールせきまち	110	45	65	107	42	65	35	23	12
グローバルキッズ大泉	100	40	60	98	39	59	29	22	7
グローバルキッズ光が丘	101	41	60	99	41	58	19	14	5
にじのいる保育園氷川台	99	39	60	99	39	60	21	14	7
にじのいる保育園早宮	101	41	60	99	41	58	24	15	9
さくらさくみらい 早宮	80	32	48	74	32	42	26	18	8
にじのいる保育園平和台	90	36	54	87	36	51	23	18	5
にじのいるか氷川台	99	39	60	99	39	60	26	21	5
太陽の子豊玉北	60	24	36	49	23	26	18	14	4
あい高野台	99	39	60	98	39	59	21	13	8
わらべうた練馬高野台	83	35	48	83	35	48	22	17	5
ChaCha Children Musashiseki	133	45	88	126	45	81	44	23	21
太陽の子東大泉	83	35	48	73	31	42	20	15	5
にじのいる保育園大泉学園南	84	36	48	83	35	48	27	20	7
北ブリススクールみなみおおいずみ	70	29	41	62	25	37	28	18	10
あかねの森	112	46	66	111	46	65	25	21	4
アンジェリカ田柄	81	33	48	79	33	46	27	21	6
にじのいる保育園練馬高松	80	32	48	79	32	47	22	15	7
アンジェリカ北町	85	37	48	79	35	44	24	15	9
まちの保育園小竹向原	80	32	48	79	31	48	28	17	11
さんさん森の保育園石神井公園	70	28	42	67	27	40	28	15	13
きららっこ石神井公園	80	32	48	78	32	46	34	24	10
にじのいる保育園中村一丁目	90	36	54	88	36	52	22	17	5
光が丘わかば	110	44	66	106	44	62	28	20	8
さんさん森の保育園石神井台	60	60	-	54	54	-	28	20	8
わらべうた大泉学園	63	63	-	59	59	-	23	16	7
チェリーチャイルド	66	30	36	54	25	29	19	13	6



## (2) 私立保育園【2/2】

保 育 園 名	定 員			在 籍 児 数			職 員 数		
	計	乳 児	幼 児	計	乳 児	幼 児	計	保 育 士	そ の 他
さくらさくみらい 練馬	74	32	42	64	26	38	24	15	9
保育所まむ中村橋駅前	60	27	33	57	27	30	15	12	3
アートチャイルドケア中村橋	30	30	-	25	25	-	14	9	5
ゆらりん大泉学園	60	27	33	60	27	33	25	12	13
ラブ・クルー大泉	36	36	-	33	33	-	20	11	9
心羽えみの石神井台	120	48	72	120	48	72	45	33	12
にじいろ保育園南田中	49	29	20	44	29	15	20	15	5
こびーぷりスクールしゃくじいだい	60	60	-	47	47	-	28	21	7
グローバルキッズ 練馬春日町	50	50	-	48	48	-	19	16	3
いずみ	44	20	24	44	20	24	20	10	10
ソラスト新江古田	59	38	21	50	35	15	26	20	6
こまどりここわ	60	60	-	55	55	-	22	18	4
ナ・サリール・ム・エ・リ・エ・ア 練馬	39	39	-	38	38	-	38	22	16
ナ・サリール・ム・エ・リ・エ・ア 練馬分園	90	-	90	89	-	89	38	22	16
豊玉北えほん	77	32	45	74	32	42	26	16	10
ビジョナランド練馬高野台	40	40	-	38	38	-	17	12	5
共同保育所ごたごた荘	24	12	12	21	9	12	28	14	14
ポピズナーサリースクール桜台	70	24	46	57	24	33	44	25	19
練馬駅前おひさま	31	31	-	24	24	-	18	10	8
太陽の子羽沢	60	26	34	49	24	25	15	10	5
グローバルキッズ桜台	63	27	36	63	27	36	20	12	8
Nicot 練馬	69	30	39	69	30	39	15	10	5
みらいく中村2丁目園	60	24	36	60	24	36	17	13	4
みらいく中村橋園	72	27	45	72	27	45	19	15	4
みらいく北町園	60	27	33	59	27	32	18	16	2
みらいく東武練馬園	60	24	36	55	23	32	13	11	2
さくらさくみらい 中村北	75	30	45	74	30	44	22	16	6
はなさき保育園石神井台	61	22	39	57	22	35	22	16	6
木下の保育園春日町	60	21	39	49	20	29	32	21	11
アスクとよたま一丁目保育園	75	30	45	69	25	44	21	15	6
ビノキオ幼児舎練馬高野台保育園	39	18	21	35	17	18	17	11	6
ビノキオ幼児舎関町保育園	36	18	18	35	18	17	18	13	5
マグハウス江古田	36	9	27	33	9	24	21	14	7
マグハウス江古田分園	14	14	-	14	14	-	14	14	7
ソラスト中村橋保育園	42	31	11	41	31	10	23	15	8
ベネッセ練馬えこだ保育園	60	24	36	59	24	35	24	17	7
アスクねりま三丁目保育園	65	26	39	64	25	39	20	12	8
みらいく平和台園	63	24	39	57	23	34	16	11	5
まなびの森保育園平和台	77	32	45	76	32	44	16	12	4
にじいろ保育園氷川台駅前	70	28	42	68	28	40	14	9	5
おはよう保育園関町南	34	22	12	28	22	6	15	13	2
にじいろ保育園関町北	62	26	36	60	26	34	22	16	6
ミルキーホーム南大泉園	80	29	51	79	29	50	28	18	10
さくらさくみらい 石神井公園	90	30	60	83	28	55	26	20	6
みらいく南大泉園	68	26	42	68	26	42	19	13	6
アンミッコ保育園	60	21	39	60	21	39	25	16	9
さくらさくみらい 高野台	78	30	48	70	30	40	21	16	5
さくらさくみらい 田柄	66	24	42	53	23	30	21	15	6
にじいろ保育園石神井町	71	26	45	67	24	43	22	16	6
太陽の子江古田保育園	68	26	42	49	26	23	16	12	4
アスク大泉学園保育園	79	28	51	76	26	50	23	15	8
さくらさくみらい 旭町	84	30	54	38	26	12	19	13	6
みらいく高松園	60	28	32	51	28	23	20	17	3
太陽の子平和台保育園	55	25	30	41	23	18	16	12	4
アスク上石神井保育園	80	29	51	64	28	36	20	15	5
太陽の子石神井台保育園	76	28	48	44	26	18	19	15	4
ソラスト関町保育園	76	28	48	69	28	41	29	21	8
にじいろ保育園東大泉	65	29	36	53	28	25	21	15	6
さんさん森の保育園東大泉	87	33	54	59	30	29	25	18	7
さくらさくみらい 豊玉北	48	30	18	28	24	4	17	12	5
さくらさくみらい 光が丘	44	28	16	37	28	9	18	11	7
ベネッセ練馬高野台保育園	60	28	32	47	26	21	24	18	6
ベネッセ上石神井保育園	44	28	16	43	27	16	21	14	7
にじいろ保育園関町北五丁目	79	37	42	51	37	14	21	15	6
AIAI NURSERY 大泉学園	46	29	17	44	27	17	14	9	5
みらいく第二南大泉園	60	28	32	46	28	18	16	11	5

注：(1)「在籍児数」は、他区市町村からの受託児童を含む。

(2)「乳児」とは0～2歳児、「幼児」とは3～5歳児をいう。

資料：こども家庭部保育課

図31 保育所定員と待機児数の推移【表124関連】

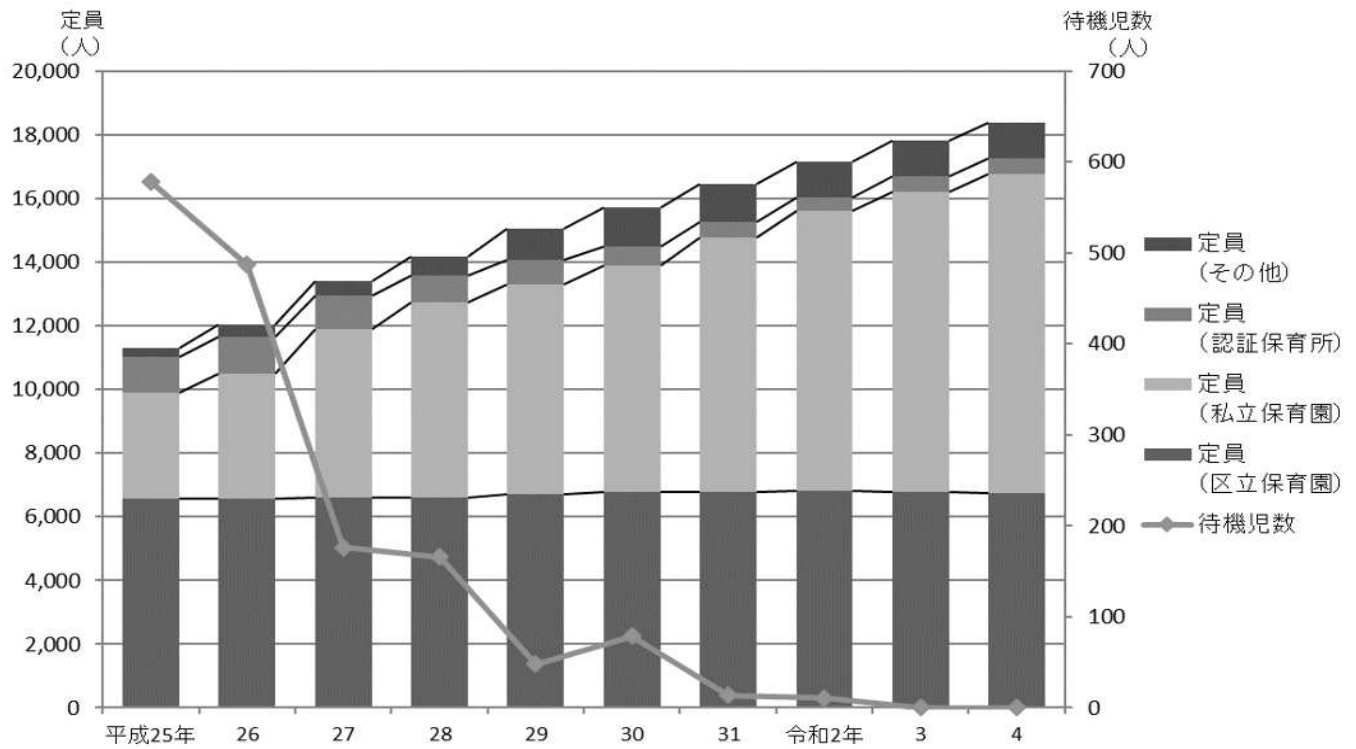

注：「その他」は、平成26年度までは保育室、家庭福祉員、駅型グループ保育室、グループ型家庭的保育事業の合計値である。  
平成27年度からは保育室、家庭的保育者、小規模保育事業A型・B型・C型、事業所内保育事業、居宅訪問型保育事業の合計値である。

表126 児童年齢別保育所定員および在籍児数

年 お よ び 年 齢		定 員			在 籍 児 数		
		計	区 立	私 立	計	区 立	私 立
平成 30 年	31	13,887	6,763	7,124	13,400	6,547	6,853
	令和 2 年	14,760	6,769	7,991	14,254	6,637	7,617
令和 3 年	3	15,601	6,808	8,793	15,083	6,658	8,425
	4	16,218	6,795	9,423	15,386	6,578	8,808
0 ~ 2 歳	0	16,780	6,762	10,018	15,805	6,478	9,327
	1	7,214	2,806	4,408	6,940	2,698	4,242
3 ~ 5 歳	2	1,365	529	836	1,189	447	742
	3	2,763	1,078	1,685	2,714	1,062	1,652
令和 4 年	4	3,086	1,199	1,887	3,037	1,189	1,848
	5	9,566	3,956	5,610	8,865	3,780	5,085
令和 5 年	3	3,253	1,276	1,977	3,067	1,245	1,822
	4	6,313	1,329	3,633	2,881	1,256	1,625
令和 6 年	5		1,351		2,917	1,279	1,638

(各年4月1日現在)

注：私立保育園の一部で4～5歳の年齢ごとの定員を定めていないため、4～5歳の合計値で表示している部分がある。

資料：こども家庭部保育課

表127 家庭的保育者数、定員数および年齢別在籍児数

年 度	家庭的保育者数	定 員	在 籍 児 数			
			計	0 歳	1 歳	2 歳
平成 30 年度	60	205	2,308	601	1,071	636
令和 元 年度	58	197	2,235	555	801	879
2	53	186	2,039	387	946	706
3	52	185	1,926	335	772	819
4	50	179	...	...	...	...

注：(1) 家庭的保育者数、定員は各年度4月1日現在の数値である。

(2) 在籍児数は年度毎の延べ数であるため、最新年度は未計上である。

資料：こども家庭部保育課

表128 小規模保育事業A型・B型 施設数、定員および年齢別在籍児数

年 度	施設数	定 員	在 籍 児 数				
			計	0 歳	1 歳	2 歳	3 歳
平成 30 年度	50	978	11,010	1,944	4,940	3,887	239
令和 元 年度	47	929	10,361	1,697	4,069	4,576	19
2	46	896	9,143	1,748	4,019	3,301	75
3	45	881	9,144	1,542	4,080	3,485	37
4	45	875	...	...	...	...	...

注：(1) 施設数、定員は、各年度4月1日現在の数値である。

(2) 在籍児数は年度毎の延べ数であるため、最新年度は未計上である。

資料：こども家庭部保育課

表129 小規模保育事業C型 施設数、定員および年齢別在籍児数

年 度	施設数	家庭的保育者数	定 員	在 籍 児 数			
				計	0 歳	1 歳	2 歳
平成 30 年度	3	8	40	475	88	260	127
令和 元 年度	3	8	40	422	77	276	69
2	1	2	10	119	3	55	61
3	1	2	10	120	13	67	40
4	1	2	10	...	...	...	...

注：(1) 施設数、家庭的保育者数、定員は、各年度4月1日現在の数値である。

(2) 在籍児数は年度毎の延べ数であるため、最新年度は未計上である。

資料：こども家庭部保育課

表130 事業所内保育事業施設数、定員および年齢別在籍児数

年 度	施 設 数	定 員	在 籍 児 数			
			計	0 歳	1 歳	2 歳
平成 30 年度	2	37 (10)	297 (109)	78 (12)	113 (48)	106 (49)
令和 元 年度	2	37 (10)	280 (117)	58 (12)	104 (48)	118 (57)
2	2	37 (10)	235 (108)	46 (12)	103 (48)	86 (48)
3	2	37 (10)	254 (111)	85 (12)	69 (48)	100 (51)
4	2	37 (11)	...	...	...	...

注：(1) 施設数、定員は、各年度4月1日現在の数値である。  
 (2) 在籍児数は年度毎の延べ数であるため、最新年度は未計上である。  
 (3) 定員の( )内は地域枠の定員(内数)である。

資料：こども家庭部保育課

表131 居宅訪問型保育事業年齢別在籍児数

年 度	在 籍 児 数					
	計	0 歳	1 歳	2 歳	3 歳	4 歳以上
平成 30 年度	2	-	-	-	-	2
令和 元 年度	10	3	2	2	2	1
2	24	6	2	8	4	4
3	28	1	9	5	9	4
4	22	3	3	7	3	6

注：在籍児数は各年度4月1日現在の数値である。

資料：こども家庭部保育課

表132 認証保育所数、定員および年齢別在籍児数

年 度	施 設 数	定 員	在 籍 児 数					
			計	0 歳	1 歳	2 歳	3 歳	4 歳以上
平成 30 年度	20	595	6,278	1,753	2,216	1,655	442	212
令和 元 年度	17	495	5,282	1,414	1,701	1,713	207	247
2	16	431	4,696	1,098	1,755	1,377	298	168
3	17	472	5,029	1,171	1,797	1,650	182	229
4	17	467	...	...	...	...	...	...

注：(1) 「在籍児数」は他区市町村からの受託児童を含む。  
 (2) 施設数、定員は各年度4月1日現在の数値である。  
 (3) 在籍児数は年度毎の延べ数であるため、最新年度は未計上である。

資料：こども家庭部保育課

表133 学校数、教員数および在学者数

(令和3年5月1日現在)

区分	学校数	教員数						在学者数			
		本務者			兼務者			計	男	女	
		計	男	女	計	男	女				
幼稚園	総数	43	625	44	581	97	16	81	8,360	4,202	4,158
	公立	3	20	-	20	-	-	-	209	123	86
	私立	40	605	44	561	97	16	81	8,151	4,079	4,072
小学校	総数	67	1,810	688	1,122	482	112	370	34,301	17,517	16,784
	国立	1	38	28	10	9	4	5	581	291	290
	公立	65	1,763	655	1,108	466	106	360	33,570	17,162	16,408
	私立	1	9	5	4	7	2	5	150	64	86
中学校	総数	39	967	552	415	555	301	254	15,610	8,344	7,266
	公立	34	877	492	385	408	211	197	13,907	7,451	6,456
	私立	5	90	60	30	147	90	57	1,703	893	810
高等学校	総数	14	560	370	190	342	222	120	8,659	4,817	3,842
	公立	9	404	256	148	134	92	42	5,712	2,829	2,883
	私立	5	156	114	42	208	130	78	2,947	1,988	959
中等教育学校	国立	1	59	31	28	31	20	11	717	249	468
特別支援学校	総数	4	249	97	152	35	...	...	527	356	171
	公立	3	209	75	134	34	...	...	438	296	142
	私立	1	40	22	18	1	...	...	89	60	29
専修学校	私立	3	26	24	2	70	...	...	939	683	256
各種学校	私立	1	-	-	-	-	-	-	-	-	-
大学	私立	2	183	125	58	581	...	...	5,592	2,692	2,900

注：(1) 大学の学校数、学生数、教員数(本務者・兼務者)は大学本部が所在する地域に計上した。

(2) 大学の教員数および在学者数には、大学院における人数を含む。

資料：文部科学省生涯学習政策局政策課「令和3年度学校基本調査報告」、東京都総務局統計部人口統計課「令和3年度学校基本調査報告」

表134 幼稚園数、学級数、教員数および在園者数

(各年5月1日現在)

年	園数		学級数	教員数	在園者数			3歳児	4歳児	5歳児	教員 1人当たり 在園者数
	公立	私立			計	男	女				
平成 24年	5	42	377	579	10,839	5,479	5,360	3,410	3,701	3,728	18.7
25年	5	42	366	577	10,601	5,437	5,164	3,259	3,654	3,688	18.4
26年	3	42	366	581	10,453	5,309	5,144	3,262	3,529	3,662	18.0
27年	3	42	360	592	10,019	5,106	4,913	3,081	3,447	3,491	16.9
28年	3	42	358	602	9,656	4,916	4,740	2,981	3,208	3,467	16.0
29年	3	42	350	605	9,481	4,807	4,674	3,071	3,197	3,213	15.7
30年	3	41	345	588	9,474	4,829	4,645	3,033	3,228	3,213	16.1
令和 元 年	3	41	343	599	9,326	4,712	4,614	2,879	3,210	3,237	15.6
2年	3	41	336	599	8,931	4,481	4,450	2,755	3,002	3,174	14.9
3年	3	40	336	625	8,360	4,202	4,158	2,516	2,839	3,005	13.4

注：教員は本務者のみであり、教育補助員は含まない。

資料：東京都総務局統計部人口統計課「学校基本調査報告」

表135 練馬こども園数、定員数および年齢別在籍児数

(各年5月1日現在)

年	施設数	定員	在籍児数						
			計	0歳	1歳	2歳	3歳	4歳	5歳
平成 30年	16	1,205	951	-	-	-	312	310	329
令和 元 年	16	1,365	1,040	-	-	-	338	359	343
2年	19	1,429	1,044	-	3	4	327	353	357
3年	21	1,569	1,350	-	3	4	374	482	487
4年	23	1,689	1,428	-	1	10	430	469	518

注：(1) 通年(夏・冬・春休みも含む)で11時間の預かり保育(標準型)を実施する私立幼稚園を「練馬こども園」として認定している。

(2) 令和元年度からは、9時間以上11時間未満(短時間型)および0から2歳児(低年齢型)の預かり保育を実施する園も「練馬こども園」として認定し、令和2年4月より受け入れを開始した。

資料：こども家庭部こども施策企画課

表136 区立小学校数、学級数、教員数および児童数

(各年5月1日現在)

年	学校数	学級数	教員数			児童数		
			計	男	女	計	男	女
平成 25年	65	1,079	1,590	569	1,021	32,840	17,005	15,835
	65	1,077	1,601	575	1,026	32,560	16,901	15,659
	65	1,076	1,613	584	1,029	32,637	16,944	15,693
	65	1,077	1,619	596	1,023	32,515	16,857	15,658
	65	1,090	1,648	604	1,044	32,859	17,062	15,797
令和 元 2 3 4年	65	1,092	1,647	622	1,025	33,078	17,156	15,922
	65	1,109	1,675	634	1,041	33,254	17,224	16,030
	65	1,109	1,688	640	1,048	33,453	17,177	16,276
	65	1,114	1,692	634	1,058	33,569	17,162	16,407
	65	1,142	1,737	657	1,080	33,666	17,277	16,389

年	児童数						教員1人 当たり児童数
	1学年	2学年	3学年	4学年	5学年	6学年	
平成 25年	5,437	5,155	5,327	5,548	5,593	5,780	20.7
	5,497	5,410	5,165	5,338	5,553	5,597	20.3
	5,609	5,488	5,419	5,175	5,361	5,585	20.2
	5,406	5,614	5,499	5,456	5,172	5,368	20.1
	5,659	5,412	5,620	5,508	5,468	5,192	19.9
令和 元 2 3 4年	5,337	5,662	5,439	5,629	5,503	5,508	20.1
	5,513	5,369	5,669	5,499	5,670	5,534	19.9
	5,641	5,529	5,381	5,720	5,502	5,680	19.8
	5,770	5,653	5,516	5,394	5,735	5,501	19.8
	5,586	5,776	5,633	5,539	5,398	5,734	19.4

注：(1) 小中一貫教育校を含む。

(2) 学級数は、通常学級と特別支援学級(通級含まない)の合計である。

資料：教育振興部学務課、教育指導課

表137 区立中学校数、学級数、教員数および生徒数

(各年5月1日現在)

年	学校数	学級数	教員数		
			計	男	女
平成 25年	34	432	833	470	363
	34	434	838	476	362
	34	436	836	468	368
	34	428	829	466	363
	34	413	812	460	352
令和 元 2 3 4年	34	402	800	449	351
	33	405	801	458	343
	33	411	812	445	367
	33	421	834	469	365
	33	418	829	472	357

年	生徒数			教員1人 当たり生徒数			
	計	男	女	1学年	2学年	3学年	
平成 25年	14,279	7,498	6,781	4,767	4,657	4,855	17.1
	14,215	7,527	6,688	4,764	4,765	4,686	17.0
	14,178	7,439	6,739	4,617	4,770	4,791	17.0
	13,914	7,348	6,566	4,489	4,625	4,800	16.8
	13,574	7,117	6,457	4,404	4,522	4,648	16.7
令和 元 2 3 4年	13,140	6,917	6,223	4,187	4,407	4,546	16.4
	13,075	6,889	6,186	4,433	4,205	4,437	16.3
	13,196	7,055	6,141	4,493	4,458	4,245	16.3
	13,548	7,283	6,265	4,571	4,510	4,467	16.2
	13,449	7,138	6,311	4,365	4,574	4,510	16.2

注：(1) 小中一貫教育校を含む。

(2) 学級数は、通常学級と特別支援学級(通級含まない)の合計である。

資料：教育振興部学務課、教育指導課

表138 学校別学級数、教員数、在学者数および校地面積

(1) 区立小学校[1/2]

(令和4年5月1日現在)

学 校 名	学 級 数	教 員 数			児 童 数			校 地 面 積 m <sup>2</sup>
		計	男	女	計	男	女	
総 数	1,079 (83)	1,737	657	1,080	33,666	17,277	16,389	796,422
旭 丘	6 (3)	19	9	10	180	99	81	15,902
小 竹	12	18	5	13	330	173	157	13,774
豊 玉	18	27	11	16	517	243	274	11,459
豊 玉 第 二	9 (5)	21	9	12	260	131	129	7,552
豊 玉 東	13	20	9	11	375	210	165	10,514
豊 玉 南	18	31	13	18	539	289	250	11,468
中 村	29	39	17	22	982	481	501	13,881
中 村 西	13 (1)	23	10	13	427	224	203	14,095
早 宮	16	24	7	17	469	228	241	12,565
開 進 第 一	20	31	12	19	632	323	309	14,318
開 進 第 二	16 (3)	26	9	17	516	253	263	10,470
開 進 第 三	22	32	12	20	740	358	382	8,394
開 進 第 四	18	25	9	16	553	288	265	13,248
仲 町	24	34	11	23	804	412	392	12,412
南 町	12 (4)	27	7	20	383	207	176	11,564
北 町	22 (4)	38	12	26	747	409	338	13,579
北 町 西	15 (3)	25	9	16	430	213	217	14,557
練 馬	14	20	6	14	430	217	213	12,243
練 馬 第 二	14	21	9	12	358	179	179	9,075
練 馬 第 三	16 (6)	33	13	20	528	277	251	9,106
練 馬 東	17 (3)	31	14	17	548	280	268	11,471
田 柄	16	26	11	15	488	244	244	15,836
田 柄 第 二	18	25	9	16	538	264	274	12,638
向 山	17	25	9	16	496	246	250	10,796
豊 溪	15	21	9	12	462	234	228	15,310
旭 町	12	19	8	11	319	178	141	12,716
高 松	20	29	10	19	692	330	362	11,067
春 日	11	17	6	11	306	155	151	10,705
光が丘四季の香	15	27	8	19	477	230	247	14,110
光が丘春の風	19 (4)	36	13	23	614	324	290	12,001
光が丘夏の雲	17	24	9	15	520	267	253	12,001
光が丘秋の陽	12	18	8	10	335	164	171	11,992
光が丘第八	7 (6)	21	10	11	260	145	115	13,000
石 神 井	19 (6)	41	10	31	547	271	276	12,814
石 神 井 東	14	23	10	13	407	212	195	12,455
石 神 井 西	14 (2)	23	10	13	457	242	215	9,530
石 神 井 井	17	24	9	15	534	267	267	9,846
上 石 神 井	24	32	13	19	760	392	368	11,662
上 石 神 井 北	20 (7)	38	14	24	679	367	312	13,757
下 石 神 井	26	36	13	23	870	458	412	9,247
光 和	24	33	11	22	812	399	413	16,210
谷 原	22 (4)	41	18	23	766	401	365	14,197
北 原	22	30	13	17	669	359	310	12,412
立 野	17	24	11	13	530	291	239	13,211
関 町	22	36	12	24	687	341	346	13,460
関 町 北	18 (2)	28	13	15	595	314	281	14,037
大 泉	18 (5)	36	14	22	566	271	295	14,460
大 泉 第 一	10	16	7	9	250	126	124	11,547
大 泉 第 二	24	33	12	21	765	405	360	12,229
大 泉 第 三	17 (4)	32	11	21	537	305	232	14,425
大 泉 第 四	18	25	11	14	577	285	292	15,393
大 泉 第 六	12	21	11	10	379	198	181	9,905
大 泉 東	23 (3)	36	12	24	744	373	371	14,918
大 泉 西	12	18	5	13	382	195	187	12,171
大 泉 南	19	27	10	17	591	303	288	12,403
大 泉 北	18	25	9	16	560	280	280	12,683
大 泉 学 園	12 (4)	25	10	15	366	185	181	9,210
大 泉 学 園 緑	17	24	9	15	513	261	252	11,104
大 泉 学 園 桜	12	19	9	10	361	186	175	16,076
大 泉 学 園 新	18	28	11	17	527	285	242	9,376

172 福祉・社会保障・教育

(1) 区立小学校【2/2】

学 校 名	学 級 数	教 員 数			児 童 数			校 地 面 積 ㎡
		計	男	女	計	男	女	
橋 戸	11	17	6	11	257	135	122	10,129
南 田 中	12 (4)	24	8	16	369	201	168	14,278
南 が 丘	12	18	5	13	354	164	190	9,894
富 土 見 台	19	27	8	19	575	299	276	9,453
八 坂	13	24	9	15	425	231	194	10,111

注：(1) ( )内は、特別支援学級数(通級を含む)で、外数である。

(2) 児童数は、特別支援学級(固定学級)の在籍者数を含む。

資料：教育振興部学務課、学校施設課、教育指導課

(2) 区立中学校

(令和4年5月1日現在)

学 校 名	学 級 数	教 員 数			生 徒 数			校 地 面 積 ㎡
		計	男	女	計	男	女	
総 数	387 (32)	829	472	357	13,449	7,138	6,311	528,227
旭 丘	4 (2)	17	12	5	138	76	62	12,417
豊 玉	8	19	8	11	237	112	125	15,463
豊 玉 第 二	7	23	12	11	231	116	115	11,373
中 村	15 (2)	31	19	12	575	328	247	24,378
開 進 第 一	12	23	15	8	457	237	220	24,736
開 進 第 二	12 (1)	26	12	14	441	231	210	25,889
開 進 第 三	11	23	15	8	368	187	181	16,499
開 進 第 四	13	25	17	8	442	247	195	14,491
北 町	10	21	11	10	324	169	155	15,086
練 馬	14 (3)	31	17	14	509	257	252	19,968
練 馬 東	10	28	14	14	319	174	145	15,999
貫 井	12	24	13	11	423	229	194	13,910
田 柄	13	22	12	10	442	247	195	18,363
豊 溪	6	16	7	9	131	69	62	10,818
光 が 丘 第 一	8	18	11	7	267	139	128	14,999
光 が 丘 第 二	9	20	11	9	318	175	143	14,957
光 が 丘 第 三	12 (5)	32	21	11	428	229	199	17,977
石 神 井	18 (6)	37	21	16	655	373	282	16,874
石 神 井 東	16	29	17	12	544	285	259	11,105
石 神 井 西	17	31	16	15	631	332	299	15,920
石 神 井 南	10	20	13	7	358	183	175	11,296
上 石 神 井	10	25	16	9	338	158	180	13,559
南 が 丘	9 (3)	23	13	10	288	165	123	19,065
谷 原	13 (3)	29	18	11	500	264	236	14,650
三 原 台	16	28	15	13	565	290	275	13,057
大 泉	19 (7)	45	27	18	727	394	333	16,732
大 泉 第 二	15	28	14	14	542	298	244	18,919
大 泉 西	15	27	14	13	499	255	244	13,868
大 泉 北	11	21	9	12	350	168	182	14,598
大 泉 学 園	14	25	17	8	493	269	224	14,693
大 泉 学 園 桜	7	17	11	6	207	114	93	15,958
関	14	24	13	11	487	252	235	12,686
八 坂	7	21	11	10	215	116	99	17,924

注：(1) ( )内は、特別支援学級数(通級を含む)で、外数である。

(2) 生徒数は、特別支援学級(固定学級)の在学者数を含む。

資料：教育振興部学務課、学校施設課、教育指導課

(3) 区立小中一貫教育校

(令和4年5月1日現在)

学 校 名	学 級 数	教 員 数			生 徒 数			校 地 面 積 ㎡
		計	男	女	計	男	女	
総 数	19	36	20	16	568	300	268	32,034
大 泉 桜 学 園	19	36	20	16	568	300	268	32,034

注：数値は、大泉学園桜小学校と大泉学園桜中学校の合計で、区立小学校および区立中学校の再掲である。

資料：教育振興部学務課、学校施設課、教育指導課



表139 予測児童数および生徒数

(1) 区立小学校

(各年5月1日時点)

年	総数	1学年	2学年	3学年	4学年	5学年	6学年
令和4年	33,240	5,532	5,709	5,566	5,465	5,323	5,645
5	33,164	5,540	5,543	5,685	5,587	5,471	5,338
6	33,020	5,200	5,549	5,509	5,703	5,580	5,479
7	32,642	5,140	5,202	5,507	5,520	5,690	5,583
8	31,964	4,931	5,144	5,164	5,520	5,509	5,696
9	30,793	4,533	4,938	5,111	5,179	5,513	5,519

注：(1) 令和4年の数値は実数である。  
 (2) 特別支援学級の児童の数値は含まない。

資料：教育振興部学務課

(2) 区立中学校

(各年5月1日時点)

年	総数	1学年	2学年	3学年
令和4年	13,228	4,300	4,499	4,429
5	13,247	4,491	4,281	4,475
6	12,983	4,229	4,486	4,268
7	13,035	4,342	4,223	4,470
8	12,981	4,435	4,337	4,209
9	13,306	4,543	4,436	4,327

注：(1) 令和4年の数値は実数である。  
 (2) 特別支援学級の児童の数値は含まない。

資料：教育振興部学務課

表140 学校施設面積

(1) 区立小学校

(各年5月1日現在)

年	学校数	校地	校舎	運動場	体育館
		m	m	m	m
平成30年	65	795,963	332,268	410,570	54,231
令和元年	65	796,570	332,839	403,443	53,502
2	65	796,591	332,337	408,174	53,691
3	65	796,591	330,478	413,023	54,119
4	65	796,422	330,984	409,512	54,118

資料：教育振興部学校施設課

(2) 区立中学校

(各年5月1日現在)

年	学校数	校地	校舎	運動場	体育館
		m	m	m	m
平成30年	34	543,312	192,550	306,282	35,054
令和元年	33	528,228	187,900	288,557	34,244
2	33	528,228	187,868	289,335	34,244
3	33	528,228	187,838	289,335	34,634
4	33	528,227	187,900	293,986	34,634

資料：教育振興部学校施設課

(3) 区立小中一貫教育校

(各年5月1日現在)

年	学校数	校地	校舎	運動場	体育館
		m	m	m	m
平成30年	1	32,034	7,535	17,741	1,610
令和元年	1	32,034	7,535	17,741	1,610
2	1	32,034	7,535	17,741	1,610
3	1	32,034	7,524	17,741	1,610
4	1	32,034	7,524	17,741	1,610

注：数値は区立小学校および区立中学校の再掲で、大泉学園桜小学校、大泉学園桜中学校の合計である。

資料：教育振興部学校施設課

表141 児童および生徒の平均体格

(1) 身長

年	男									
	小学校						中学校			
	1学年	2学年	3学年	4学年	5学年	6学年	1学年	2学年	3学年	
平成 29 年度	cm	cm	cm	cm	cm	cm	cm	cm	cm	cm
	116.7	122.8	128.8	133.8	139.2	145.1	153.1	160.4	166.2	
令和 元 年度	116.7	122.7	128.6	133.9	139.3	145.4	152.8	160.4	166.0	
	116.8	122.7	128.5	134.1	139.3	145.5	153.1	160.2	166.1	
2	118.3	124.4	129.9	135.3	141.2	147.5	155.2	162.1	166.7	
	116.8	122.9	128.7	134.0	139.6	146.2	153.8	161.0	166.4	
3										
年	女									
	小学校						中学校			
	1学年	2学年	3学年	4学年	5学年	6学年	1学年	2学年	3学年	
平成 29 年度	cm	cm	cm	cm	cm	cm	cm	cm	cm	
	115.6	121.7	127.5	133.3	139.9	146.9	152.3	155.4	157.1	
令和 元 年度	115.8	121.6	127.5	133.6	139.9	146.8	152.3	155.4	157.1	
	115.8	121.7	127.4	133.5	140.3	146.8	152.4	155.3	157.0	
2	117.5	123.4	129.3	135.5	142.3	148.7	153.1	155.9	157.2	
	115.9	122.0	128.0	134.2	141.0	147.4	152.4	155.4	157.2	
3										

注：各年度とも、4月1日から6月末までに実施された、定期健康診断による数値である。ただし、令和2年度については、新型コロナウイルス感染症の影響により、6月から12月末までに実施された定期健康診断による数値である。

資料：教育振興部保健給食課

(2) 体重

年	男								
	小学校						中学校		
	1学年	2学年	3学年	4学年	5学年	6学年	1学年	2学年	3学年
平成 29 年度	kg	kg	kg	kg	kg	kg	kg	kg	kg
	21.3	23.8	26.9	30.4	33.7	37.7	43.6	48.8	54.1
令和 元 年度	21.2	23.9	27.0	30.3	34.1	38.1	43.5	48.7	54.0
	21.4	23.9	27.0	30.4	34.1	38.5	43.8	48.9	54.4
2	22.1	25.2	28.3	32.0	36.3	40.7	46.2	51.0	55.8
	21.6	24.3	27.6	30.9	34.7	39.4	44.7	50.4	54.5
3									
年	女								
	小学校						中学校		
	1学年	2学年	3学年	4学年	5学年	6学年	1学年	2学年	3学年
平成 29 年度	kg	kg	kg	kg	kg	kg	kg	kg	kg
	20.8	23.4	26.1	29.3	33.5	38.6	43.6	47.0	50.0
令和 元 年度	20.9	23.3	26.3	29.5	33.4	38.2	43.4	47.1	49.7
	20.8	23.5	26.4	29.7	33.6	38.2	43.4	47.2	50.1
2	21.7	24.4	27.7	31.2	35.5	40.2	44.1	47.5	50.1
	21.1	23.9	26.8	30.4	34.7	39.5	43.9	47.5	49.8
3									

注：各年度とも、4月1日から6月末までに実施された、定期健康診断による数値である。ただし、令和2年度については、新型コロナウイルス感染症の影響により、6月から12月末までに実施された定期健康診断による数値である。

資料：教育振興部保健給食課

表142 中学校卒業後の進路状況

(令和3年5月1日現在)

区 分	計	男 女 別		学 校 別	
		男	女	区立中学校	私立中学校
卒業者総数	4,906	2,593	2,313	4,364	542
高等学校等進学者	4,859	2,568	2,291	4,317	542
高等学校本科	4,801	2,529	2,272	4,259	542
高等専門学校	9	7	2	9	-
特別支援学校高等部	49	32	17	49	-
専修学校(高等課程)進学者	11	5	6	11	-
専修学校(一般課程)等入学者	4	2	2	4	-
公共職業能力開発施設等入学者	1	1	-	1	-
就業者等	4	4	-	4	-
上記以外の者	27	13	14	27	-
不詳・死亡	-	-	-	-	-

注：令和2年度の練馬区内の中中学校における卒業者数である。

資料：東京都総務局統計部人口統計課「令和3年度学校基本調査報告」

表143 高等学校数、学級数および生徒数

(令和3年5月1日現在)

区 分	総 数	都 立	私 立
学 校 数	14	9	5
学 級 数	...	159	...
生 徒 数	8,659	5,712	2,947
《 男 女 別 》			
男	4,817	2,829	1,988
女	3,842	2,883	959
《 学 年 別 》			
1 学 年	2,856	1,844	1,012
2 学 年	2,921	1,930	991
3 学 年	2,882	1,938	944

注：私立学校の学級数は調査されていない。

資料：東京都総務局統計部人口統計課「令和3年度学校基本調査報告」

表144 高等学校卒業後の進路状況

(令和3年5月1日現在)

区 分	総 数	男 女 別		学 校 別	
		男	女	都 立	私 立
卒 業 者 総 数	2,866	1,584	1,282	1,913	953
大 学 等 進 学 者	1,783	1,024	759	930	853
専修学校(専門課程)進学者	491	208	283	483	8
専修学校(一般課程)等入学者	159	117	42	94	65
公共職業能力開発施設等入学者	12	8	4	12	-
就 職 者 等	271	153	118	270	1
上 記 以 外 の 者	150	74	76	124	26
不 詳 ・ 死 亡	-	-	-	-	-

注：令和2年度の練馬区内の高等学校における卒業生数である。

資料：東京都総務局統計部人口統計課「令和3年度学校基本調査報告」

表145 学校開放実施状況

年 度	学 校 図 書 館 開 放					校 庭 開 放				
	開 放 小学校数	延 べ 開放日数	利用人数	蔵書冊数	貸出冊数	開 放 小学校数	延 べ 開放日数	利 用 人 数		
								計	団 体	個 人
平成 29 年度	42	12,753	197,254	248,216	53,566	65	23,349	1,120,549	370,752	749,797
30 年度	42	12,632	197,669	249,096	50,902	65	25,166	1,132,019	373,432	758,587
令和 元 年度	42	8,487	173,019	239,792	36,001	65	17,856	1,048,598	306,105	742,493
2 年度	41	2,494	23,762	211,815	2,729	65	14,567	567,934	125,063	442,871
3 年度	40	6,400	57,471	223,603	13,522	65	18,851	886,859	231,673	655,186
年 度	教 室 開 放			学 校 体 育 館 開 放						
	開 放 小学校数	利用件数	利用人数	開 放 学 校 数		利 用 人 数				
				小 学 校	中 学 校	計	団 体	個 人		
平成 29 年度	18	2,312	44,189	34	4	242,270	200,392	41,878		
30 年度	18	2,015	39,470	34	4	247,891	203,944	43,947		
令和 元 年度	18	1,865	34,265	34	4	233,258	189,403	43,855		
2 年度	-	-	-	34	4	90,010	79,113	10,897		
3 年度	16	169	2,174	33	4	146,393	127,431	18,962		
年 度	学 校 プ ー ル 開 放									
	開 放 学 校 数		利 用 人 数							
	小 学 校	中 学 校								
平成 29 年度	8	-	3,231							
30 年度	6	-	2,554							
令和 元 年度	6	-	3,504							
2 年度	-	-	-							
3 年度	-	-	-							

注：(1) 令和2年度の学校図書館開放・校庭開放は、新型コロナウイルス感染拡大防止のため中止した時期がある（ただし、当該校の児童は利用できることとした時期がある）。

(2) 令和3年度の学校図書館開放は、新型コロナウイルス感染拡大防止のため中止した時期がある。

(3) 令和2年度の教室開放は、新型コロナウイルス感染拡大防止のため中止した。

(4) 令和3年度の教室開放は、新型コロナウイルス感染拡大防止のため中止した時期がある。

(5) 令和2・3年度の学校体育館開放は、新型コロナウイルス感染拡大防止のため中止した時期がある。

(6) 令和2・3年度の学校プール開放は、新型コロナウイルス感染拡大防止のため中止した。

資料：こども家庭部子育て支援課、地域文化部スポーツ振興課

# 10 衛生・環境

医療施設数、衛生監視対象施設数、主要死因別死亡数、ごみ収集量、公害など

練馬区勢  
図表

土地  
気象  
人口

国勢調査

経済  
センサス

工業統計  
調査

農業

行財政  
議会

区施設利  
用状況  
区民相談

福祉  
社会保障  
教育

衛生  
環境

土木施設  
みどり

区民の  
暮らし  
関連

警察  
消防  
防災

特別区勢  
一覧



表146 医療施設数および病床数

(各年3月31日現在)

年	病 院		診 療 所				歯科診療所	助産施設
	施設数	病床数	施設数			病床数		
			計	有床	無床			
平成 30 年	20	3,136	560	17	543	223	454	27
31	20	3,096	568	16	552	221	455	31
令和 2 年	19	3,038	576	15	561	202	454	39
3	18	3,009	580	13	567	175	457	37
4	18	3,101	586	11	575	144	455	37

注：病院については、令和3年6月1日を基準日として東京都福祉保健局が編集・発行した「医療機関名簿 令和3年」による。  
資料：健康部生活衛生課、東京都福祉保健局「医療機関名簿 令和3年」

表147 町別病院数および診療所数

(令和4年3月31日現在)

町 名	計	病院	一般診療所			歯科診療所	町 名	計	病院	一般診療所			歯科診療所
			計	有床	無床					計	有床	無床	
総 数	1,059	18	586	11	575	455							
旭 丘	16	1	8	-	8	7	土 支 田	19	-	12	1	11	7
小 竹 町	20	-	12	-	12	8	富 士 見 台	13	-	6	-	6	7
栄 町	21	1	11	-	11	9	南 田 中	7	-	5	-	5	2
羽 沢	5	-	3	1	2	2	高 野 台	29	1	15	-	15	13
豊 玉 上	8	-	4	-	4	4	谷 原	10	-	6	-	6	4
豊 玉 中	6	-	2	-	2	4	三 原 台	6	-	4	-	4	2
豊 玉 中 南	7	1	3	-	3	3	石 神 井 町	77	-	43	-	43	34
豊 玉 北	58	-	34	-	34	24	石 神 井 台	27	-	14	-	14	13
中 村	10	-	6	-	6	4	上 石 神 井	37	-	20	-	20	17
中 村 南	6	-	5	-	5	1	上 石 神 井 南 町	-	-	-	-	-	-
中 村 北	27	1	16	-	16	10	下 石 神 井	12	-	7	-	7	5
桜 台	39	-	21	2	19	18	立 野 町	4	-	3	-	3	1
練 馬	36	1	23	-	23	12	関 町 東	5	-	3	-	3	2
向 山	3	-	-	-	-	3	関 町 北	41	2	20	-	20	19
貴 井	40	-	20	-	20	20	関 町 南	15	2	8	-	8	5
錦 台	3	-	3	-	3	-	東 大 泉	106	3	58	1	57	45
氷 川 台	16	-	10	-	10	6	西 大 泉 町	-	-	-	-	-	-
平 和	18	-	12	-	12	6	西 大 泉 町	15	-	10	-	10	5
早 宮 町	24	-	11	1	10	13	南 大 泉	29	-	13	-	13	16
春 日 町	37	-	19	1	18	18	大 泉 町	15	1	7	-	7	7
高 松	16	-	10	-	10	6	大 泉 学 園 町	54	2	31	1	30	21
北 町	37	1	21	2	19	15							
田 柄	49	-	26	-	26	23							
光 が 丘	25	1	16	-	16	8							
旭 町	11	-	5	1	4	6							

注：(1)「病院」とは患者20人以上の収容施設を有するものをいう。  
(2)「診療所」とは患者の収容施設を有しないもの、または20人未満の収容施設を有するものをいう。  
資料：健康部生活衛生課

表148 医療従事者数

(隔年12月31日現在)

年		医 師	歯 科 医 師	薬 剤 師	看 護 師 等
平成	24 年	1,045	587	1,410	2,994
	26	1,089	606	1,464	3,307
	28	1,115	582	1,525	3,313
令和	30	1,230	625	1,625	3,692
	2 年	1,261	641	1,767	4,033

注：(1) 数値は、医師法第6条第3項、歯科医師法第6条第3項、薬剤師法第9条および保健師助産師看護師法第33条に基づく隔年12月31日現在の調査票届出数である。また、調査は2年毎に実施される。

(2) 医師、歯科医師、薬剤師については原則住所地に、医師、歯科医師、薬剤師以外については勤務地に届出を行う。

(3) 看護師等の欄は保健師、助産師、看護師、准看護師の従事者数の合計数である。

資料：健康部生活衛生課

表149 薬局数

(各年3月31日現在)

年		計	医 薬 品 製 造 を 行 う も の	医 薬 品 製 造 を 行 わ な い も の
平成	30 年	314	19	295
	31	316	15	301
令和	2 年	326	15	311
	3	330	14	316
	4	334	14	320

資料：健康部生活衛生課

表150 医薬品販売業および医療機器販売業・賃貸業施設数

(各年3月31日現在)

年		医 薬 品 販 売 業	管 理 医 療 機 器 販 売 業	賃 貸 業	高 度 管 理 医 療 機 器 販 売 業	賃 貸 業
平成	30 年	97	977	407	276	202
	31	98	991	408	284	204
令和	2 年	100	996	411	293	215
	3	105	1,022	430	306	224
	4	107	1,025	420	325	239

注：医薬品販売業は、配置販売業および卸売販売業を含まない。

資料：健康部生活衛生課

表151 毒物劇物販売業施設数

(各年3月31日現在)

年		一 般	農 業 用 品 目	特 定 品 目
平成	30 年	144	4	8
	31	144	4	8
令和	2 年	154	4	7
	3	159	4	7
	4	145	4	7

資料：健康部生活衛生課



表152 食品衛生関係施設数

(1) 改正前食品衛生法第52条に規定する営業

(各年3月31日現在)

年	総数	飲食店営業									
		計	旅館、ホテル	バー、キャバレー	一般飲食店	すし屋	そば屋	仕出し屋	弁当屋	そう菜店	
平成 30 年	7,889	4,672	4	164	3,208	111	166	88	270	250	
31 年	7,860	4,683	4	163	3,204	110	158	91	265	241	
令和 2 年	7,787	4,636	4	160	3,179	108	153	95	263	237	
3 年	7,711	4,585	4	151	3,144	99	151	98	258	239	
4 年	5,143	3,865	4	122	2,620	78	119	85	215	194	

年	飲食店営業					菓子製造業					アイス クリーム類 製造業
	その他	計	店舗	自動販売機	自動車	計	パン製造業	生菓子製造業	その他		
平成 30 年	411	343	64	278	1	742	147	171	424	46	
31 年	447	336	64	271	1	731	150	169	412	47	
令和 2 年	437	336	67	267	2	734	150	160	424	53	
3 年	441	316	64	250	2	719	150	148	421	56	
4 年	428	233	55	176	2	621	130	128	363	52	

年	乳関係営業			食肉関係営業				魚介関係営業		
	計	乳類販売業	その他	計	食肉処理業	食肉販売業	食肉製品製造業	計	魚介類販売業	魚肉練り製品製造業
平成 30 年	836	835	1	602	39	556	7	530	526	4
31 年	830	829	1	595	34	555	6	527	523	4
令和 2 年	813	812	1	591	36	550	5	518	515	3
3 年	793	792	1	610	35	569	6	521	518	3
4 年	1	-	1	157	30	123	4	120	117	3

年	食品の冷凍又は冷蔵業		食用油脂製造業		みそ製造業		ソース類製造業		豆腐製造業		清涼飲料水製造業		麺類製造業		そうざい製造業		添加物製造業	
	計	氷雪販売業	計	計	計	計	計	計	計	計	計	計	計	計	計	計	計	
平成 30 年	19	1	1	3	3	23	2	23	39	2	23	39	2	23	39	2	2	
31 年	18	1	1	3	2	21	2	21	37	2	21	37	2	21	37	2	2	
令和 2 年	18	-	1	3	2	19	2	20	36	2	20	36	2	20	36	2	2	
3 年	21	-	1	3	2	18	2	17	42	2	17	42	2	17	42	2	2	
4 年	16	-	1	3	1	11	2	15	40	2	15	40	2	15	40	2	2	

年	酒類製造業			あん類製造業			缶詰又は瓶詰食品製造業		
	計	計	計	計	計	計	計	計	
平成 30 年	1	1	-	1	1	1	1	1	
31 年	1	1	1	1	1	1	1	1	
令和 2 年	1	1	1	1	1	1	1	1	
3 年	1	1	1	1	1	1	1	1	
4 年	1	1	1	1	1	1	1	1	

注：(1) 食品衛生法の改正に伴い、令和3年6月から営業許可制度が変更されたため、令和3年5月までの数値を記載している。

(2) 改正前食品衛生法に規定する営業のうち、区内に該当施設がないものについては項目名を掲載していない。

資料：健康部生活衛生課

182 衛生・環境

(2) 改正後食品衛生法第55条に規定する営業

(各年3月31日現在)

年	総数	飲食店営業							調理機能を有する 自動販売機
		計	一般飲食店	集団給食	自動車	簡易	移動	臨時	
令和4年	948	797	705	54	32	1	-	5	5
年	食肉関係営業				菓子製造業	魚介類関係営業			アイスクリーム類製造業
	計	食肉処理業	食肉販売業	食肉製品製造業		計	魚介類販売業	水産製品製造業	
令和4年	23	4	18	1	55	26	25	1	3
年	乳製品製造業	清涼飲料水製造業	食用油脂製造業	みそ又はしょうゆ製造業	酒類製造業	豆腐製造業	麺類製造業	そうざい製造業	冷凍食品製造業
令和4年	-	-	-	1	-	6	1	19	2
年	漬物製造業	密封包装食品製造業	食品の小分け業	添加物製造業					
令和4年	5	2	3	-					

注：食品衛生法の改正に伴い、令和3年6月から営業許可制度が変更されたため、変更後の数値を記載している。  
資料：健康部生活衛生課

(3) 改正後食品衛生法第57条に規定する営業等(営業届出業種、公衆衛生に与える影響が少ない営業)

(各年3月31日現在)

年	総数	魚介類販売業 (包装)	食肉販売業 (包装)	乳類販売業	冰雪販売業	カップ式 自動販売機 (自動洗浄・屋内設置)	弁当販売業
令和4年	2,327	144	181	448	-	69	16
年	野菜果物 販売業	米穀類販売業	通信販売・ 訪問販売	コンビニ エンスストア	百貨店、 総合スーパー	自動販売機 による販売業	その他 食料・飲料 販売業
令和4年	69	19	3	212	129	80	499
年	添加物製造 ・加工業	いわゆる 健康食品の 製造・加工業	コーヒー 製造 ・加工業	農産保存 食料品製造 ・加工業	調味料製造 ・加工業	糖類製造 ・加工業	精穀 ・製粉業
令和4年	-	4	11	4	11	-	17
年	製茶業	海藻製造 ・加工業	卵選別 包装業	その他 食料品製造 ・加工業	行商	集団給食 施設	器具容器包装 の製造 ・加工業 (合成樹脂製に限る。)
令和4年	5	3	1	22	7	286	1
年	露店、仮設店舗等に おける飲食の提供のうち、 営業とみなされないもの		その他の 営業届出業種	公衆衛生に与える 影響が少ない営業			
令和4年	-		3	83			

注：(1) 食品衛生法の改正に伴い、令和3年6月から新たに「営業届出業種」が創設された。

(2) 「自動販売機による販売業」は、カップ式自動販売機(自動洗浄・屋内設置)および営業許可の対象となる自動販売機を除く。

(3) 「添加物製造・加工業」は、食品衛生法第13条第1項の規定により規格が定められた添加物の製造を除く。

(4) 「コーヒー製造・加工業」は、コーヒー飲料の製造を除く。

資料：健康部生活衛生課

184 衛生・環境

(4) 食品製造業等取締条例(東京都)に規定する営業

(各年3月31日現在)

年	総数	行商	つけ物製造業	製菓材料等製造業	粉末食品製造業	そうめん等製造業		調味料等製造業
						半製品製造業	製造業	
平成30年	1,358	1	25	2	6	5	9	
31年	1,359	2	26	2	5	5	10	
令和2年	1,379	3	27	2	6	5	9	
3年	1,414	1	27	2	6	4	11	
4年	-	-	-	-	-	-	-	

年	魚介類加工業	食料品等販売業			卵選別包装業	給食	
		計	店舗	その他		計	学校・幼稚園
平成30年	8	834	808	26	9	459	105
31年	7	818	788	30	9	475	105
令和2年	7	820	791	29	9	491	105
3年	7	829	796	33	9	518	105
4年	-	-	-	-	-	-	-

年	給食						
	病院・診療所	工場・事業所	児童福祉施設	社会福祉施設	ボランティア給食	その他	給食(届出以外)
平成30年	14	4	192	68	6	10	60
31年	14	3	203	71	8	11	60
令和2年	16	3	219	70	8	11	59
3年	17	2	235	77	9	12	61
4年	-	-	-	-	-	-	-

注：食品衛生法の改正に伴い、令和3年6月に食品製造業等取締条例が廃止されたため、集計しなくなった。  
資料：健康部生活衛生課

(5) 東京都ふぐの取扱規制条例に規定する営業(改正前食品衛生法等に規定する営業施設)

(各年3月31日現在)

年	総数	ふぐ取扱所	ふぐ加工製品取扱施設
平成30年	186	49	137
31年	184	48	136
令和2年	180	42	138
3年	179	40	139
4年	138	28	110

資料：健康部生活衛生課

(6) 東京都ふぐの取扱規制条例に規定する営業(改正後食品衛生法等に規定する営業施設)

(各年3月31日現在)

年	総数	ふぐ取扱所	ふぐ加工製品取扱施設
令和4年	40	8	32

資料：健康部生活衛生課

(7) 改正前練馬区食品衛生法施行規則第9条に規定する営業

(各年3月31日現在)

年	総数	許可を要しない		食器具容器包装	おもちゃ製造・販売業	添加物販売業	乳さく取業
		食品製造業	食品販売業				
平成30年	3,819	111	3,539	85	60	23	1
31年	3,820	112	3,539	85	60	23	1
令和2年	3,820	112	3,539	85	60	23	1
3年	3,820	112	3,539	85	60	23	1
4年	-	-	-	-	-	-	-

注：(1) 食品衛生法の改正に伴い、練馬区食品衛生法施行規則が改正されたため、集計しなくなった。  
(2) 改正前練馬区食品衛生法施行規則第9条に規定する営業は、届出のみを要し、許可を要しない営業である。  
資料：健康部生活衛生課

表153 環境衛生監視対象施設数

(各年3月31日現在)

年			総数	理容所	美容所	クリーニング	公衆浴場	旅館業
平成	30	年	10,456	407	891	441	85	8
	31		10,355	385	869	410	85	9
令和	2	年	10,355	370	848	406	82	11
	3		10,160	361	851	379	80	11
	4		10,111	348	846	369	74	11

年			興行場	プール	水道施設	墓地等	コインランドリー	小規模受水槽	その他
平成	30	年	10	153	827	141	89	7,310	94
	31		10	152	816	141	97	7,257	124
令和	2	年	10	150	817	141	107	7,257	156
	3		7	150	795	141	110	7,125	150
	4		7	150	784	141	116	7,110	155

資料：健康部生活衛生課

表154 主要死因別死亡数

年			総数	悪性新生物(がん等)						
				計	食道	胃	結腸	直腸・ 直腸S状結腸 移行部	肝・肝内胆管	
平成	29	年	6,105	1,764	73	181	158	67	113	
	30		6,134	1,796	64	209	187	62	114	
令和	元	年	6,204	1,826	57	209	191	72	118	
	2		6,348	1,794	64	179	183	62	110	
	3		6,550	1,703	63	169	159	61	98	

年			悪性新生物(がん等)						
			胆のう・ その他の胆道	膵	気管・ 気管支・ 肺	乳房	子宮	白血病	その他
平成	29	年	83	181	368	77	24	42	397
	30		95	174	342	79	46	32	392
令和	元	年	82	167	354	72	41	43	420
	2		84	189	343	112	44	41	383
	3		72	170	348	80	44	39	400

年			結核	糖尿病	心疾患	高血圧性疾患	脳血管疾患	肺炎	喘息
平成	29	年	17	63	949	39	480	461	11
	30		8	73	878	38	468	406	6
令和	元	年	8	60	915	32	442	393	4
	2		9	62	959	27	491	316	7
	3		11	60	958	39	454	313	2

年			肝疾患	腎不全	老衰	不慮の事故	自殺	その他の全死因
平成	29	年	77	93	411	154	97	1,489
	30		95	99	440	156	105	1,566
令和	元	年	88	107	571	144	99	1,515
	2		102	96	625	158	86	1,616
	3		90	120	747	165	120	1,768

資料：東京都福祉保健局「死亡原因一覧表(令和3年)」「人口動態統計(平成29年から令和3年)」、健康部保健予防課

表155 一、二、三類感染症発生件数（全数把握対象疾患）

年	総数	一類感染症	二類感染症		三類感染症				
			結核	その他	コレラ	細菌性赤痢	腸管出血性大腸菌感染症	腸チフス	パラチフス
平成 29 年	176	-	149	-	-	1	26	-	-
30 年	135	-	119	-	-	1	15	-	-
令和 元 年	154	-	143	-	-	-	11	-	-
2 年	76	-	70	-	-	-	6	-	-
3 年	75	-	58	-	-	-	17	-	-

注：(1) 一類感染症の値は、エボラ出血熱、クリミア・コンゴ出血熱、痘そう(天然痘)、南米出血熱、ペスト、マールブルグ病、ラッサ熱の発生件数(疑似症患者も含む)の合計値である。  
 (2) 結核の値には、疑似症患者も含む。  
 (3) 二類感染症のうちその他の値は、急性灰白髄炎(ポリオ)、ジフテリア、重症急性呼吸器症候群(病原体がSARSコロナウイルスであるものに限る)、中東呼吸器症候群(病原体がベータコロナウイルス族MERSコロナウイルスであるものに限る)、鳥インフルエンザ(H5N1、H7N9)の発生件数(一部疑似症患者も含む)の合計値である。

資料：健康部保健予防課

表156 四、五類感染症発生件数（全数把握対象疾患）

年	総数	全数届出四類・五類感染症（届出のあった疾病のみ）						
		E型肝炎	A型肝炎	つつが虫病	デング熱	類鼻疽	レジオネラ症	
平成 29 年	61	1	4	-	1	-	6	
30 年	173	-	8	-	-	-	3	
令和 元 年	145	3	5	-	-	-	3	
2 年	49	-	-	1	-	1	8	
3 年	34	3	-	-	-	-	4	

年	全数届出四類・五類感染症（届出のあった疾病のみ）						
	アメーバ赤痢	ウイルス性肝炎(A型・E型を除く)	カルバペネム耐性腸内細菌科細菌感染症	急性弛緩性麻痺(急性灰白髄炎を除く)	急性脳炎	クリプトスポリジウム症	
平成 29 年	2	2	4	...	3	-	
30 年	5	-	4	2	1	1	
令和 元 年	-	4	3	1	1	-	
2 年	1	1	-	-	-	-	
3 年	1	-	-	-	1	-	

年	全数届出四類・五類感染症（届出のあった疾病のみ）						
	クロイツフェルト・ヤコブ病	劇症型溶血性レンサ球菌感染症	後天性免疫不全症候群	ジアルジア症	侵襲性インフルエンザ菌感染症	侵襲性肺炎球菌感染症	
平成 29 年	1	1	4	-	2	15	
30 年	1	2	5	-	3	17	
令和 元 年	-	1	2	1	2	15	
2 年	1	3	8	-	-	7	
3 年	-	1	7	-	2	3	

年	全数届出四類・五類感染症（届出のあった疾病のみ）						
	水痘(入院例に限る)	梅毒	播種性クリプトコックス症	百日咳	風しん	麻しん	
平成 29 年	1	12	1	...	1	-	
30 年	-	10	1	69	40	1	
令和 元 年	1	21	-	47	26	9	
2 年	-	9	1	8	-	-	
3 年	-	12	-	-	-	-	

注：(1) 急性弛緩性麻痺は平成30年5月1日より全数把握対象疾患に指定された。  
 (2) 百日咳は平成30年1月1日より定点把握対象疾患から全数把握対象疾患に指定された。

資料：健康部保健予防課

表157 生活習慣病予防

(1) 区民健康診査等受診者数

年 度	30歳代健康診査	国民健康保険特定健康診査	医療保険未加入者健康診査	75歳健康診査	後期高齢者健康診査	国民健康保険特定保健指導	医療保険未加入者特定保健指導	一般胸部エックス線検査	肝炎ウイルス検診
平成 29 年	8,539	41,472	4,049	3,467	43,175	731	32	70,252	10,892
30 年	7,823	38,966	4,121	3,380	43,170	879	23	66,693	9,762
令和 元 年	7,354	37,735	4,056	2,788	43,209	606	18	65,071	9,271
2 年	7,544	34,302	3,829	2,189	41,351	880	16	61,542	8,787
3 年	7,186	36,445	3,780	3,039	42,291	889	25	64,275	8,414

資料：健康部健康推進課、区民部国保年金課

(2) がん検診受診者数

年 度	胃 が ん 検 診		子 宮 が ん 検 診		乳 が ん 検 診
	エックス線検査	内視鏡検査	頸 が ん	体 が ん	
平成 29 年度	20,860	-	16,873	5,118	17,051
30 年度	19,795	733	15,802	4,244	16,928
令和 元 年度	10,905	5,527	17,125	4,331	16,937
2 年度	8,619	5,367	17,136	4,199	15,455
3 年度	8,796	6,890	18,177	4,537	17,534

年 度	肺 が ん 検 診		大 腸 が ん 検 診	前 立 腺 が ん 検 診
	胸部エックス線	喀痰細胞診		
平成 29 年度	27,555	1,778	64,417	841
30 年度	27,528	1,667	61,667	764
令和 元 年度	26,008	1,660	53,942	736
2 年度	22,988	1,237	49,746	629
3 年度	25,207	1,244	52,919	684

注：胃がん検診は、平成30年度からエックス線検査と内視鏡検査の2項目になった。  
資料：健康部健康推進課

表158 休日急患診療事業等実施状況

年 度	練馬 休 日 急 患 診 療 所			練馬 つ つ じ 歯 科 休 日 急 患 診 療 所			
	昼間(休日)	準 夜 間	練馬区夜間救急 こどもクリニック (再掲)	歯 科 休 日 急 患 診 療	心身障害者(児) ・要介護高齢者 歯 科 診 療	心身障害者 ( 児 ) 歯 科 相 談	摂食・えん下 リハビリテーション 外来および訪問診療
平成 29 年度	5,640	4,985	4,244	550	2,651	85	263
30 年度	5,816	4,837	3,986	503	2,372	59	252
令和 元 年度	5,613	4,571	3,774	702	2,459	89	228
2 年度	935	994	839	404	1,821	117	182
3 年度	1,466	1,525	1,430	393	2,230	136	217

年 度	練馬区 休 日 ・ 夜 間 薬 局		石 神 井 休 日 急 患 診 療 所		石 神 井 休 日 夜 間 薬 局	
	昼間(休日)	準 夜 間	昼間(休日)	準 夜 間 (土・休日)	昼間(休日)	準 夜 間 (土・休日)
平成 29 年度	5,197	4,296	5,173	2,701	4,675	2,505
30 年度	5,285	4,283	4,891	2,432	4,467	2,302
令和 元 年度	5,188	4,039	5,014	2,382	4,657	2,205
2 年度	1,012	830	978	447	957	401
3 年度	1,531	1,303	1,519	679	1,497	631

年 度	小 児 初 期 救 急 医 療 事 業			輪 番 制		
	順 天 堂 練馬病院	練 馬 光が丘病院	島 村 記念病院	医 科 休 日 診 療	歯 科 休 日 診 療	柔 道 整 復 施 術
平成 29 年度	1,146	2,492	91	5,299	182	467
30 年度	1,009	2,576	159	4,888	162	473
令和 元 年度	762	2,281	211	5,064	310	562
2 年度	371	603	144	2,973	136	343
3 年度	519	964	204	2,920	136	387

注：練馬区夜間救急こどもクリニック(再掲)は、準夜間帯および年末年始昼間の0～15才の数値で、練馬休日急患診療所の昼間(休日)および準夜間の数値に含まれる。  
資料：地域医療担当部地域医療課

表159 予防接種実施状況

(1) 定期予防接種の実施数

年 度	D P T - I P V (四種混合)	D P T (三種混合)	D T (二種混合)	不活化ポリオ (急性灰白髄炎)	R (麻しん風しん混合)	水 痘 (みずぼうそう)
	接種回数 4 回	接種回数 4 回	接種回数 1 回	接種回数 4 回	接種回数 2 回	接種回数 2 回
平成 29 年度	23,504	-	3,589	266	11,290	11,480
30 年度	23,381	4	3,899	93	11,292	11,457
令和 元 年度	22,494	-	3,842	23	11,342	11,157
2 年度	21,806	4	4,450	9	11,433	11,477
3 年度	20,575	4	4,471	9	10,632	10,341

年 度	日 本 脳 炎	B C G (結核)	子 宮 頸 が ん (HPV感染症)	H i b (ヒブ)	小 児 用 肺 炎 球 菌	B 型 肝 炎
	接種回数 4 回	接種回数 1 回	接種回数 3 回	接種回数 4 回	接種回数 4 回	接種回数 3 回
平成 29 年度	21,325	5,823	66	23,476	23,541	17,655
30 年度	25,641	5,739	140	22,888	22,935	16,951
令和 元 年度	24,433	5,559	346	21,512	22,067	16,071
2 年度	24,793	5,518	1,352	21,811	21,315	15,755
3 年度	13,587	5,056	3,925	20,221	20,182	15,040

年 度	ロ タ ウ イ ル ス	高 齢 者 イ ン フ ル エ ン ザ	高 齢 者 用 肺 炎 球 菌	風 し ん 抗 体 検 査	風 し ん 予 防 ワ ク チ ン 接 種
	接種回数 2 回 もしくは 3 回	接種回数 1 回	接種回数 1 回	1 回 助 成	接種回数 1 回
平成 29 年度	-	67,951	8,408	-	-
30 年度	-	70,730	7,277	-	-
令和 元 年度	-	75,054	3,833	6,351	1,332
2 年度	4,840	106,849	4,843	8,234	1,585
3 年度	11,456	88,649	6,213	4,960	1,139

注：(1) 接種回数は標準的な接種回数である。  
 (2) 風しん予防接種を受ける機会がなかった昭和37年(1962年)4月2日から昭和54年(1979年)4月1日の間に生まれた男性を対象に、風しんの定期予防接種を実施している。  
 (3) ロタウイルスは令和2年度から定期予防接種を実施している。

資料：健康部保健予防課

(2) 任意予防接種の実施数

年 度	麻しん風しん混合 未接種者対策事業	おたふくかぜ	B 型 肝 炎 (経過措置)	風しん抗体検査	風しん予防 ワクチン接種	高 齢 者 用 肺 炎 球 菌
	最大 2 回まで 助成	接種回数 1 回	最大 3 回まで 助成	1 回 助 成	接種回数 1 回	接種回数 1 回
平成 29 年度	219	5,750	153	946	624	2,152
30 年度	316	5,727	-	4,682	1,929	1,624
令和 元 年度	215	5,642	-	2,113	1,424	-
2 年度	158	5,732	-	1,305	1,087	-
3 年度	99	4,652	-	1,220	1,020	-

注：(1) 本表の実施延人員は、区の助成により実施した任意予防接種の実績である(全額自己負担による接種者は含まない)。  
 (2) B型肝炎の事業は、定期予防接種化に伴い、任意予防接種の助成を終了した。  
 (3) 接種回数は標準的な接種回数である。  
 (4) 高齢者用肺炎球菌の任意予防接種の助成は、平成30年度をもって終了した。

資料：健康部保健予防課

表160 犬の登録等件数

年 度	犬の鑑札交付・再交付・交換数	犬 の 予 防 接 種 件 数	咬 傷 発 生 件 数
平成 29 年度	2,204	19,144	11
30 年度	2,135	19,419	18
令和 元 年度	2,382	18,928	15
2 年度	2,692	18,459	15
3 年度	2,814	19,179	21

資料：健康部生活衛生課



表161 リサイクル事業実施状況

(1) 事業状況

年 度	家庭用コンポスト化容器・電気式生ごみ処理機		リサイクルマーケット 開 催 (支援事業)	大型生活用品リサイクル情報掲示板 (リサイクル情報の提供件数)				集 団 回 収 登 録 団 体 数
	あ っ せ ん	購 入 費 助 成		譲 ( 渡 )		譲 ( 受 )		
				提 供	成 立	提 供	成 立	
平成 29 年度	16	96	116	197	110	39	3	616
30 年度	5	100	89	249	130	27	1	636
令和 元 年度	5	103	79	241	113	24	-	654
2 年度	5	319	41	172	78	14	1	660
3 年度	2	-	9	137	58	10	2	659

注：集団回収登録団体数は各年度末現在の、それ以外の項目は各年度における数値である。

資料：環境部清掃リサイクル課

(2) 資源別回収量

年 度 お よ び 事 業 名	総 量	紙 類					古 布
		新 聞	雑 誌・雑 紙	ダン ボ ー ル	紙 パ ッ ク		
平成 29 年度	kg 40,835,817	kg 7,832,557	kg 8,646,710	kg 7,729,151	kg 45,028	kg 1,010,920	
30 年度	40,081,666	7,076,856	8,623,336	7,764,452	40,343	1,007,439	
令和 元 年度	40,178,481	6,412,382	8,862,031	8,032,827	35,368	1,064,302	
2 年度	42,310,643	5,338,060	8,811,082	9,854,343	37,729	1,031,913	
3 年度	41,642,589	5,360,837	8,053,423	9,972,515	35,655	1,024,034	
集 団 回 収	8,967,758	3,580,587	2,360,383	2,290,055	14,725	470,084	
集 積 所 回 収	20,898,780	1,780,250	5,693,040	7,682,460	20,930	-	
街 区 路 線 回 収	10,018,408	-	-	-	-	-	
公 共 施 設 拠 点 回 収	603,093	-	-	-	-	553,950	
販 売 店 回 収	65,984	-	-	-	-	-	
粗 大 回 収	1,053,786	-	-	-	-	-	
不 燃 回 収	34,780	-	-	-	-	-	

年 度 お よ び 事 業 名	缶		び ん		ペ ッ ト ボ ト ル	乾 電 池
	ス チ ー ル	ア ル ミ	リ タ ー ナ ブ ル	ワ ン ウ ェ イ		
平成 29 年度	kg 1,093,301	kg 973,231	kg 453,587	kg 4,783,145	kg 2,172,400	kg 91,764
30 年度	1,052,041	1,013,449	431,584	4,623,054	2,298,645	88,236
令和 元 年度	1,109,513	1,015,590	405,537	4,560,711	2,353,815	89,803
2 年度	1,232,071	1,116,531	430,115	5,051,279	2,580,450	91,639
3 年度	1,196,517	1,093,775	412,952	4,884,554	2,673,855	91,893
集 団 回 収	90,221	152,991	33	-	-	-
集 積 所 回 収	-	-	-	-	-	-
街 区 路 線 回 収	1,106,296	940,784	412,919	4,884,554	2,673,855	-
公 共 施 設 拠 点 回 収	-	-	-	-	-	25,909
販 売 店 回 収	-	-	-	-	-	65,984
粗 大 回 収	-	-	-	-	-	-
不 燃 回 収	-	-	-	-	-	-

年 度 お よ び 事 業 名	容 器 包 装	廃 食 用 油	金 属 類	小 型 家 電	ふ と ん	蛍 光 管
	プ ラ ス チ ッ ク					
平成 29 年度	kg 5,055,560	kg 18,497	kg 803,863	kg 3,714	kg 121,620	kg 769
30 年度	5,088,560	18,172	829,235	4,419	121,100	745
令和 元 年度	5,192,465	18,408	894,409	3,918	126,810	592
2 年度	5,625,180	18,103	949,389	5,931	108,210	28,618
3 年度	5,722,100	17,344	964,680	12,410	106,055	19,990
集 団 回 収	-	-	8,679	-	-	-
集 積 所 回 収	5,722,100	-	-	-	-	-
街 区 路 線 回 収	-	-	-	-	-	-
公 共 施 設 拠 点 回 収	-	17,344	-	5,890	-	-
販 売 店 回 収	-	-	-	-	-	-
粗 大 回 収	-	-	947,731	-	106,055	-
不 燃 回 収	-	-	8,270	6,520	-	19,990

注：(1) 蛍光管は、令和2年度から公共施設拠点回収を終了し、不燃回収分の資源化を開始した。

(2) 金属類・小型家電は、令和4年3月から不燃回収分の資源化を開始した。

資料：環境部清掃リサイクル課

表162 ごみ量およびし尿収集量

年 度	ご み 量				し 尿	
	総 量	可 燃	不 燃	粗 大	対 象 戸 数	収 集 量
平成 29 年度	t 128,129	t 118,784	t 4,812	t 4,533	115	t 111
30 年度	127,157	117,638	4,961	4,558	114	98
令和 元 年度	129,202	119,310	5,040	4,851	113	90
2 年度	133,307	122,406	5,425	5,476	113	72
3 年度	128,638	118,379	4,676	5,583	113	75

注：(1) し尿の対象戸数は各年度末現在の、それ以外の項目は各年度における数値である。  
 (2) 粗大ごみの量は、資源化および再利用化分を除いた数値である。  
 資料：環境部清掃リサイクル課

図32 資源別回収量の推移【表161関連】



図33 ごみ量の推移【表162関連】



表163 そ族昆虫駆除等対策実施状況

年 度	苦 情 ・ 相 談 件 数	衛 生 害 虫 等		蜂 駆 除 ( 除 去 巣 数 )		ユスリカ駆除 ( 延 個 所 数 ) 卵 塊 除 去
		駆 除 件 数	駆 除 箇 所 数	スズメバチ	アシナガ バチ 他	
平成 29 年度	1,216	10	1,720	707	22	154
30 年度	1,525	10	2,194	368	113	122
令和 元 年度	1,702	10	3,197	690	7	104
2 年度	2,037	9	3,665	594	13	176
3 年度	1,954	10	3,380	651	62	107

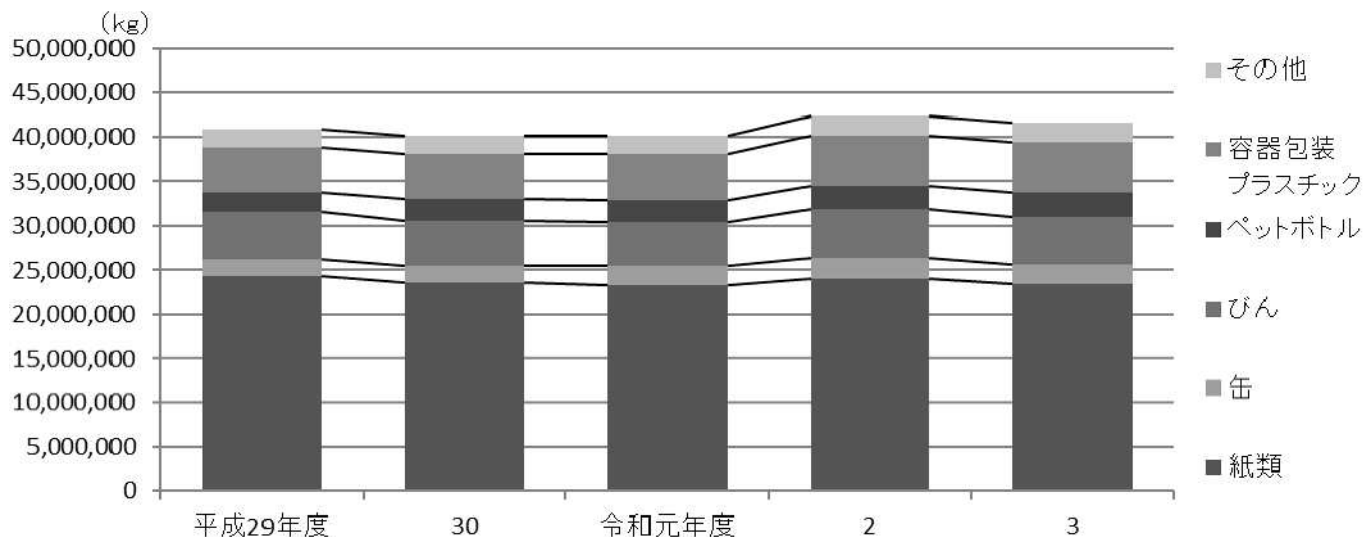
年 度	ね ず み 駆 除		水 害 時 消 毒	
	殺 剤 配 布 数	殺 剤 配 布 戸 数	発 生 回 数	件 数
平成 29 年度	10,440	10,310	1	23
30 年度	6,250	6,185	1	63
令和 元 年度	5,982	5,982	-	-
2 年度	5,816	5,816	-	-
3 年度	6,055	6,055	-	-

注 : (1) 蜂駆除対策のアシナガバチ他には、ミツバチも含まれている。  
 (2) 殺そ剤(袋)の数は、配布戸数に窓口での配布数を加えたものである。  
 資料 : 健康部生活衛生課、土木部維持保全担当課

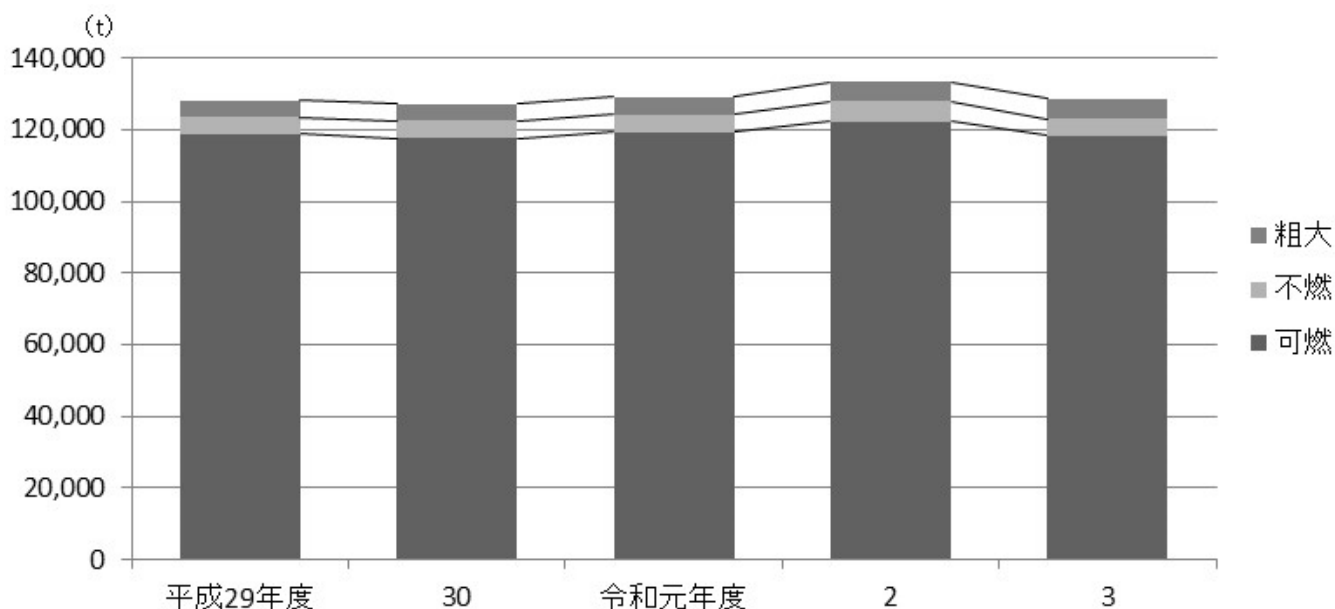
表164 大気汚染状況

年 度	オ キ シ ダ ン ト	二 酸 化 窒 素	浮 遊 粒 子 状 物 質
	ppm	ppm	mg/m <sup>3</sup>
平成 29 年度	0.036	0.015	0.016
30 年度	0.032	0.014	0.020
令和 元 年度	0.032	0.013	0.015
2 年度	0.034	0.013	0.015
3 年度	0.034	0.012	0.012

注 : 数値は練馬区豊玉北測定室で測定された年度平均値である。  
 資料 : 環境部環境課

表165 河川の水質測定結果

測定地点		年 度		水素イオン濃度 ( p H )	溶 存 酸 素 量 ( D O )	生 物 化 学 的 酸 素 要 求 量 ( B O D )	化 学 的 酸 素 要 求 量 ( C O D )	浮 遊 物 質 量 ( S S )
石	溜 淵 橋	平成 29 年度	30	6.9	12.5	0.5	1.1	1.0
				7.0	9.6	2.8	3.6	6.0
		令和 元 年度	2	6.5	10.2	0.8	2.5	7.8
				6.9	9.1	0.8	1.0	1.0
				6.9	10.1	0.6	0.8	1.0
神	南 田 中 橋	平成 29 年度	30	7.2	9.5	1.0	5.3	121.3
				7.7	9.2	1.4	2.9	12.0
		令和 元 年度	2	6.9	9.9	0.8	1.8	18.8
				7.3	6.8	16.6	18.4	122.5
				7.1	11.0	0.9	1.2	7.0
川	栗 原 橋	平成 29 年度	30	8.0	11.4	0.6	1.3	2.8
				7.9	11.0	0.9	2.0	2.0
		令和 元 年度	2	7.7	10.8	0.6	1.3	2.0
				8.3	11.5	0.9	1.3	1.5
				7.7	11.6	0.7	10.5	7.0
白	大 泉 水 川 橋	平成 29 年度	30	8.0	12.1	0.6	1.6	1.5
				8.0	10.7	9.7	7.9	12.8
		令和 元 年度	2	7.7	11.3	0.9	1.7	3.0
				8.1	10.8	1.2	1.7	5.0
				7.4	11.0	0.7	0.8	3.5
川	新 東 埼 橋	平成 29 年度	30	8.3	12.0	0.8	1.7	3.0
				8.0	10.8	1.3	3.0	4.0
		令和 元 年度	2	8.0	11.3	0.9	2.0	1.3
				8.5	11.7	1.0	1.9	1.5
				8.1	11.8	1.0	1.4	3.0

注：(1) 数値は年度平均値である。

(2) 平成29年度における南田中橋の浮遊物質量の数値は、上流側の河川改修工事の影響により高い値となった。

(3) 令和2年度における南田中橋の生物化学的酸素要求量と浮遊物質量の数値は、令和2年9月の豪雨の影響により高い値となった。

資料：環境部環境課

表166 光化学スモッグ発生回数および被害者数

年 度		警 報 発 令 回 数	注 意 報 発 令 回 数	学 校 情 報 発 令 回 数	被 害 者 数
平成 29 年度	30	-	5	9	-
		-	4	16	-
令和 元 年度	2	-	5	8	-
		-	5	10	-
		-	3	10	-

資料：環境部環境課

表167 公害苦情受付件数

年 度	受 付 件 数	現 象 別						
		ば い 煙	粉 じ ん	有 害 ガ ス + 悪 臭	騒 音	振 動	水 質 汚 濁	そ の 他
平成 29 年度	186	32	16	27	103	49	-	7
		9	28	30	119	54	-	16
令和 元 年度	200	10	33	35	135	50	-	3
		9	30	40	184	65	-	13
		13	30	28	159	73	-	13

注：現象別の件数は、1つの苦情が2つ以上の現象にまたがる場合、それぞれの現象ごとに1件として計上している。

そのため、受付件数と現象別の合計が合わない場合がある。

資料：環境部環境課

練馬区勢  
図表

土地  
気象  
人口

国勢調査

経済  
センサス

工業統計  
調査

農業

行財政  
議会

区施設利用  
状況  
区民相談

福祉  
社会保障  
教育

衛生  
環境

土木施設  
みどり

区民の  
暮らし  
関連

警察  
消防  
防災

特別区勢  
一覧

# 11 土木施設・みどり

道路、橋、公園、緑被率など



表168 道路の延長および面積

(各年4月1日現在)

年	総数		公道			
	延長	面積	計		一般国道	
			延長	面積	延長	面積
平成 30 年	1,482,692	8,713,174	1,138,290	7,457,361	2,522	77,085
31	1,484,649	8,729,713	1,139,823	7,471,417	2,522	77,085
令和 2 年	1,487,031	8,745,704	1,141,097	7,482,280	2,522	77,085
3	1,488,038	8,758,442	1,141,967	7,494,076	2,522	77,085
4	1,489,538	8,770,318	1,142,938	7,503,435	2,522	77,085

年	公道					
	都道		自動車専用道		特別区道	
	延長	面積	延長	面積	延長	面積
平成 30 年	75,776	1,351,360	4,700	152,990	1,055,292	5,875,926
31	75,776	1,351,257	4,700	152,990	1,056,825	5,890,085
令和 2 年	75,778	1,351,272	4,700	152,990	1,058,097	5,900,933
3	75,871	1,351,251	4,700	152,990	1,058,874	5,912,750
4	75,859	1,351,209	4,700	152,990	1,059,857	5,922,151

年	その他の道路					
	計		認定外道路		私道	
	延長	面積	延長	面積	延長	面積
平成 30 年	344,402	1,255,813	65,796	257,310	278,606	998,503
31	344,826	1,258,296	66,113	259,116	278,713	999,180
令和 2 年	345,934	1,263,424	66,113	259,116	279,821	1,004,308
3	346,071	1,264,366	66,232	260,098	279,839	1,004,268
4	346,600	1,266,883	66,479	261,317	280,121	1,005,566

注：「認定外道路」は区有通路を含む。  
 資料：国土交通省関東地方整備局東京国道事務所万世橋出張所、東京都建設局道路管理部路政課  
 東京都総務局統計部調整課「東京都統計年鑑」、土木部管理課

表169 特別区道規格改良状況

(各年4月1日現在)

年	規格改良済内訳(延長)							
	規格改良済		規格改良済内訳(延長)				未改良	
	延長	面積	車道19.5m以上	車道13.0m以上	車道5.5m以上	車道5.5m未満	延長	面積
平成 30 年	895,767	5,230,672	895	2,183	390,378	502,311		
31	898,068	5,247,198	895	2,344	392,056	502,773		
令和 2 年	900,075	5,260,207	895	2,344	393,712	503,124		
3	901,514	5,274,041	895	2,491	394,548	503,580		
4	903,109	5,285,242	895	2,491	396,073	503,650		

年	規格改良済内訳(面積)				未改良	
	車道19.5m以上	車道13.0m以上	車道5.5m以上	車道5.5m未満	延長	面積
	平成 30 年	26,731	40,965	2,841,782	2,321,194	159,525
31	26,731	43,626	2,852,652	2,324,189	158,757	642,887
令和 2 年	26,731	43,626	2,863,124	2,326,726	158,022	640,726
3	26,731	46,034	2,871,575	2,329,701	157,360	638,709
4	26,731	46,034	2,881,805	2,330,672	156,749	636,909

資料：土木部管理課

表170 公道の舗装状況

			(各年4月1日現在)					
年			総数		舗装道		砂利道	
			延長	面積	延長	面積	延長	面積
			m	m <sup>2</sup>	m	m <sup>2</sup>	m	m <sup>2</sup>
平成	30	年	1,133,590	7,304,371	1,132,595	7,300,405	995	3,966
	31		1,135,123	7,318,427	1,134,128	7,314,461	995	3,966
令和	2	年	1,136,397	7,329,290	1,135,455	7,325,518	942	3,772
	3		1,137,267	7,341,086	1,136,339	7,337,417	928	3,669
	4		1,139,178	7,354,156	1,138,250	7,350,487	928	3,669

注：(1)「舗装道」は「総数」から「砂利道」を除いた数値である。

(2)数値は自動車専用道を含まない。

資料：国土交通省関東地方整備局東京国道事務所万世橋出張所、東京都建設局道路管理部路政課、土木部管理課

表171 区橋

			(各年4月1日現在)					
年			総数			鋼橋		
			計	延長	面積	数	延長	面積
				m	m <sup>2</sup>		m	m <sup>2</sup>
平成	30	年	124 (2)	2,958 (64)	22,968 (200)	27 (2)	1,555 (64)	13,099 (200)
	31		129 (2)	3,085 (64)	22,902 (200)	27 (2)	1,561 (64)	12,301 (200)
令和	2	年	128 (2)	2,959 (64)	22,581 (200)	26 (2)	1,454 (64)	11,820 (200)
	3		128 (2)	2,959 (64)	22,581 (200)	26 (2)	1,454 (64)	11,820 (200)
	4		128 (2)	2,959 (64)	22,581 (200)	26 (2)	1,454 (64)	11,820 (200)

			鉄筋コンクリート橋		
年			数	延長	面積
				m	m <sup>2</sup>
平成	30	年	97	1,403	9,869
	31		102	1,524	10,601
令和	2	年	102	1,505	10,761
	3		102	1,505	10,761
	4		102	1,505	10,761

注：( )内の数値は横断歩道橋で外数である。

資料：土木部管理課

表172 街路灯設置状況

			(各年4月1日現在)							
年			総数	蛍光灯			水銀灯		その他	
				区道・私道	計	国道・都道	区道	計	国道・都道	区道
平成	30	年	49,310	25,013	13,987	271	13,716	10,310	3,883	6,427
	31		49,420	24,815	10,359	230	10,129	14,246	3,940	10,306
令和	2	年	49,535	24,642	5,176	177	4,999	19,717	3,999	15,718
	3		49,906	24,507	1,811	154	1,657	23,588	4,215	19,373
	4		49,573	22,575	187	151	36	26,811	3,820	22,991

注：「その他」には、ナトリウム灯、セラミックメタルハライドランプ、LED照明、エバーライトを含む。

資料：国土交通省関東地方整備局東京国道事務所万世橋出張所、東京都第四建設事務所、土木部道路公園課



表173 公園数および面積

年		総 数		都 市 公 園		児 童 遊 園	
		数	面積	数	面積	数	面積
				m		m	
平成	30 年	681	2,095,612	462	2,004,761	219	90,850
	31	688	2,127,978	469	2,037,115	219	90,862
令和	2 年	689	2,126,758	470	2,035,896	219	90,862
	3	691	2,128,881	472	2,038,019	219	90,862
	4	694	2,138,530	475	2,047,668	219	90,862

注：都市公園には、都立公園・緑地・緑道を含む。  
資料：土木部道路公園課

図34 公園数および面積の推移【表173関連】



表174 緑被地等の面積および比率

(1) 面積

年	自然面	緑 被 地				農 地		裸 地	う ち 公園裸地	水 面
		植 生 被 覆 地	う ち 樹木地	農 地	う ち 普通畑					
平成 18 年	ha	ha	ha	ha	ha	ha	ha	ha	ha	
23	1,462.09	1,254.85	976.28	889.19	278.56	203.53	188.28	57.96	18.96	
28	1,441.01	1,221.92	964.95	844.25	256.98	189.79	202.28	57.91	16.81	
令和 3 年	1,316.94	1,159.60	934.16	808.53	225.45	168.45	140.97	43.24	16.38	
	1,202.98	1,086.75	883.32	767.38	203.43	-	97.81	42.18	18.42	

注：(1) 農地面積は、みどりの実態調査の調査基準により測定したものであり、農林業センサス等の数値とは一致しない。  
(2) 令和3年度以降は、普通畑の面積は算出していません。  
資料：環境部みどり推進課「練馬区みどりの実態調査報告書」

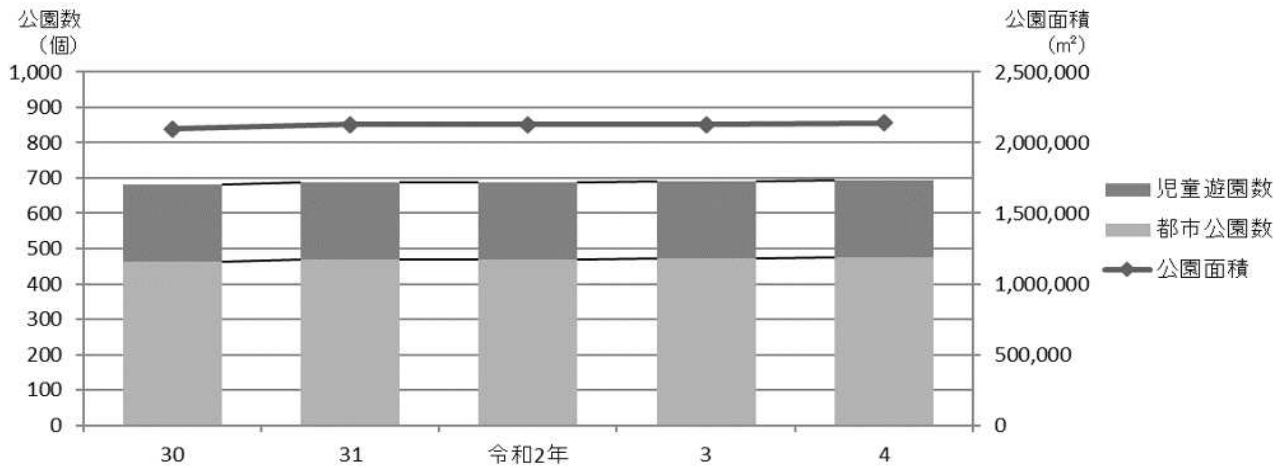
(2) 比率

年	自然面	緑 被 地 (緑被率)	植 生 被 覆 地		農 地		裸 地	う ち 公園裸地	水 面	みどり率
			植 生 被 覆 地	う ち 樹木地	農 地	う ち 普通畑				
平成 18 年	%	%	%	%	%	%	%	%	%	%
23	30.4	26.1	20.3	18.5	5.8	4.2	3.9	1.2	0.4	27.7
28	29.9	25.4	20.1	17.5	5.3	3.9	4.2	1.2	0.3	26.9
令和 3 年	27.3	24.1	19.4	16.8	4.7	3.5	2.9	0.9	0.3	25.3
	25.0	22.6	18.4	16.0	4.2	-	2.0	0.9	0.3	23.9

注：(1) 調査時の練馬区全体の面積に占める割合を示したものである。  
(2) 練馬区全体の面積は、令和3年および平成28年は4,808ha、平成23年および平成18年は4,816haである(平成26年に国土地理院の計測方法変更による面積地の見直しが行われた)。  
(3) みどり率は、緑被地、公園裸地、水面の合計面積が全体に占める割合である。  
(4) 令和3年度以降は、普通畑の面積は算出していません。  
資料：環境部みどり推進課「練馬区みどりの実態調査報告書」



# 12 区民の暮らし関連 (住宅・ライフライン等)

住宅、ライフラインの状況、鉄道の乗降車人員、自転車駐車場など

練馬区勢  
図表

土地  
気象  
人口

国勢調査

経済  
センサス

工業統計  
調査

農 業

行財政  
議会

区施設利用  
状況  
区民相談

福祉  
社会保障  
教育

衛生  
環境

土木施設  
みどり

区民の  
暮らし  
関連

警察  
消防  
防災

特別区勢  
一覧

**住宅・土地統計調査** (表175～181関連)

**= 調査の沿革 =**

従前実施されていた「住宅統計調査」の調査内容等を見直し、土地に関する調査項目を加えて、平成10年に創設された。以降、5年ごとに実施されている。なお、住宅についてのみの甲調査と、住宅および土地についての乙調査に分かれる。

**= 調査の目的 =**

わが国の住宅とそこに居住する世帯、世帯の保有する土地の状況に関する実態を調査し、それらに係る基礎資料とすることを目的とする。

**= 調査の時期(調査期日) =**

実施年の10月1日を調査期日として実施する。

**= 調査の対象 =**

国勢調査の調査区を基に抽出された調査単位区内の世帯を対象とする。

**= 用語の説明 =**

住宅 下記の4要件を備えている建物。建築中でも戸締りが出来るものは含む。  
 (1) 1つ以上の居住室  
 (2) 専用の炊事用流し } 共用でも他の世帯の居住部分を通らず  
 (3) 専用の便所 } いつでも使用できればよい。  
 (4) 専用の出入口

住宅以外で人が居住している建物 宿泊所、下宿屋、旅館、寮、(入院設備のある)病院などをさす。

住居等の区分	
住宅	<ul style="list-style-type: none"> <li>・ 居住世帯のある住宅</li> <li>・ 居住世帯のない住宅</li> </ul>
住宅以外で人が居住している建物	<ul style="list-style-type: none"> <li>・ 一時現在者のみの住宅(昼間だけ使用しているなど)</li> <li>・ 空き家(空き家、別荘、賃貸・売却のため空き家となっているもの)</li> <li>・ 建築中の建物</li> <li>・ 会社の寮・寄宿舍</li> <li>・ 学校の寮・寄宿舍</li> <li>・ 下宿屋</li> <li>・ 宿泊所・旅館、その他</li> </ul>

**= 注意事項 =**

集計された結果数値は、標本調査による推計値であるため、1位を四捨五入して、10位までの結果数値を得ている。また、集計結果には不詳が含まれることがあり、結果集計表の個々の数値は、必ずしも総計と一致しない。

表175 住宅の種類別、構造別および建築の時期別住宅数

(平成30年10月1日現在)

建築の時期	総数	住宅の種類		構造				
		専用住宅	店舗その他の併用住宅	木造 (防火木造を除く)	防火木造	鉄筋・鉄骨コンクリート造	鉄骨造	その他
総数	339,280	335,670	3,610	6,050	151,130	132,790	49,290	20
昭和45年以前	14,780	14,240	530	970	9,290	3,780	720	20
昭和46年～55年	33,110	32,430	680	990	15,230	12,960	3,920	-
昭和56年～平成2年	62,520	62,120	410	780	23,180	31,110	7,460	-
平成3年～7年	35,640	35,520	120	380	12,440	15,880	6,940	-
平成8年～12年	39,470	38,990	490	280	15,390	19,010	4,790	-
平成13年～17年	32,990	32,630	360	360	14,290	12,210	6,130	-
平成18年～22年	35,810	35,680	130	260	15,230	15,770	4,560	-
平成23年～27年	33,150	33,090	60	280	15,060	12,280	5,540	-
平成28年～30年	17,330	17,190	140	190	8,320	5,210	3,610	-

注：総数には、建築の時期が不詳のものを含む。  
資料：総務省統計局「平成30年住宅・土地統計調査報告」

表176 住宅の種類別・家賃別借家数

(平成30年10月1日現在)

種類	総数	1か月当たりの家賃・間代				
		0円	1～9,999円	10,000～19,999円	20,000～39,999円	40,000～59,999円
借家総数	177,920	2,400	1,940	3,680	10,670	30,920
専用住宅	177,560	2,370	1,940	3,680	10,670	30,920
店舗その他の併用住宅	360	20	-	-	-	-
種類	総数	1か月当たりの家賃・間代				
		60,000～79,999円	80,000～99,999円	100,000～149,999円	150,000～199,999円	200,000円以上
借家総数	49,850	26,930	37,340	5,020	1,020	8,170
専用住宅	49,730	26,930	37,180	5,020	1,020	8,110
店舗その他の併用住宅	120	-	160	-	-	60

資料：総務省統計局「平成30年住宅・土地統計調査報告」

表177 最寄りの交通機関までの距離別高齢者主世帯数

(平成30年10月1日現在)

高齢者主世帯数	最寄りの交通機関までの距離											
	駅まで 200 m 未満	200 ~ 499 m	500 ~ 999 m	駅まで バス停 まで 100 m 未満	1,000 ~ 199 m	1,000 ~ 1,999 m 200 ~ 499 m	500 m 以上	駅まで バス停 まで 100 m 未満	100 ~ 199 m	200 ~ 499 m	500 ~ 999 m	1,000 m 以上
総数	5,340	13,150	25,920	1,810	2,240	5,870	1,160	720	1,390	1,390	200	-
65歳以上の単身世帯	3,040	7,310	13,530	850	1,190	2,340	470	230	530	620	90	-
65歳以上の夫婦世帯 いずれか一方のみが 65歳以上夫婦	2,300	5,840	12,390	960	1,050	3,530	700	480	850	770	100	-
夫婦とも65歳以上 (別掲)65歳以上の 世帯員のいる世帯 (別掲)75歳以上の 世帯員のいる世帯	540	1,120	2,350	350	210	690	50	80	340	50	20	-
	1,760	4,720	10,030	610	840	2,840	650	400	520	710	80	-
	7,810	24,070	46,360	3,650	4,710	10,840	2,030	1,230	2,940	3,200	350	-
	3,350	12,270	25,550	1,920	2,560	5,790	1,110	730	1,700	1,980	330	-

注：総数は、65歳以上の単身世帯および夫婦世帯の合計値である。

資料：総務省統計局「平成30年住宅・土地統計調査報告」

表178 建て方別・住宅の所有の関係別住宅数等

(平成30年10月1日現在)

建て方	総数	持ち家	借家	所有の関係別			
				公営の借家	都市再生 機構(UR)・ 公社の借家	民営借家	給与住宅
住宅数	339,280	151,920	177,920	10,620	6,750	153,050	7,500
一戸建	104,850	97,790	4,390	-	-	4,060	330
長屋建	10,520	5,220	3,850	-	-	3,550	300
共同住宅	223,530	48,690	169,630	10,620	6,750	145,390	6,870
その他	370	220	60	-	-	60	-
世帯数	341,630	154,000	178,120	10,620	6,750	153,240	7,500
一戸建	106,870	99,690	4,430	-	-	4,100	330
長屋建	10,600	5,300	3,850	-	-	3,550	300
共同住宅	223,780	48,790	169,790	10,620	6,750	145,540	6,870
その他	370	220	60	-	-	60	-
世帯人員	723,410	396,740	312,610	19,870	16,220	258,750	17,760
一戸建	288,370	268,120	13,130	-	-	11,880	1,250
長屋建	26,480	14,840	10,130	-	-	9,060	1,070
共同住宅	407,710	113,120	289,250	19,870	16,220	237,710	15,440
その他	850	650	100	-	-	100	-

注：(1) 住宅数、世帯数および世帯人員の総数には、住宅の所有の関係不詳を含む。

(2) 給与住宅とは、会社等が所有または管理をして、その職員を職務の都合上または給与の一部として居住させている住宅を指し、具体的には社宅、公務員住宅などがある。

資料：総務省統計局「平成30年住宅・土地統計調査報告」

表179 種類別、建て方別および構造別空き家数

(平成30年10月1日現在)

空き家の種類	総数	戸建			長屋建・共同住宅・その他		
		計	木造	非木造	計	木造	非木造
総数	36,430	5,330	5,290	40	31,110	9,510	21,600
二次的住宅	370	80	80	-	290	90	200
賃貸用の住宅	28,790	480	480	-	28,300	8,690	19,610
売却用の住宅	3,780	2,760	2,760	-	1,020	250	780
その他の住宅	3,490	2,000	1,960	40	1,490	470	1,020

注：二次的住宅とは、休暇時等に使用される住宅で普段は人が住んでいない別荘等を指す。  
資料：総務省統計局「平成30年住宅・土地統計調査報告」

表180 最寄りの医療機関等までの距離別普通世帯数

(平成30年10月1日現在)

普通世帯数	総数	最寄りの医療機関までの距離				最寄りの緊急避難場所までの距離			
		250 m 未満	250 ~ 499 m	500 ~ 999 m	1,000 m 以上	250 m 未満	250 ~ 499 m	500 ~ 999 m	1,000 m 以上
総数	340,320	191,220	112,400	35,970	730	139,090	151,490	49,740	-
65歳未満の単身	96,220	59,960	28,580	7,690	-	37,830	43,260	15,130	-
30~64歳の単身	33,440	21,260	9,870	2,310	-	12,730	14,220	6,490	-
65歳以上の単身	62,780	38,700	18,710	5,380	-	25,090	29,050	8,640	-
うち75歳以上の単身	30,210	17,000	9,260	3,950	-	13,460	13,330	3,420	-
うち夫婦のみ	14,740	7,730	4,600	2,410	-	6,320	6,680	1,740	-
うち高齢夫婦	58,770	31,860	20,270	6,400	240	25,500	24,740	8,530	-
夫婦と3歳未満の者	27,100	14,270	9,470	3,320	50	11,570	11,970	3,560	-
夫婦と3~5歳の者	9,120	5,970	2,280	870	-	3,860	4,110	1,140	-
夫婦と6~9歳の者	8,110	3,720	3,440	910	50	3,170	3,830	1,110	-
夫婦と10~17歳の者	8,180	4,060	2,820	1,250	50	3,470	3,650	1,060	-
夫婦と18~24歳の者	19,390	9,970	6,800	2,370	240	7,870	8,060	3,460	-
夫婦と25歳以上の者	17,570	8,940	6,240	2,380	-	6,960	7,780	2,830	-
夫婦と18歳未満及び65歳以上のその他	26,500	14,640	9,350	2,510	-	10,380	11,910	4,200	-
その他	1,230	560	390	220	50	260	720	250	-
その他	45,210	23,720	15,660	5,730	100	18,240	20,890	6,090	-

普通世帯数	最寄りの公園までの距離				最寄りの公民館・集会所までの距離			
	250 m 未満	250 ~ 499 m	500 ~ 999 m	1,000 m 以上	250 m 未満	250 ~ 499 m	500 ~ 999 m	1,000 m 以上
総数	288,720	49,920	1,680	-	53,640	115,760	147,020	23,900
65歳未満の単身	77,550	17,410	1,260	-	14,550	33,840	39,100	8,730
30~64歳の単身	26,860	6,320	260	-	5,010	12,090	13,250	3,100
65歳以上の単身	50,690	11,090	1,000	-	9,540	21,750	25,850	5,630
うち75歳以上の単身	26,860	3,190	160	-	5,400	10,940	11,850	2,020
うち夫婦のみ	13,070	1,620	50	-	2,560	5,650	5,550	990
うち高齢夫婦	50,120	8,550	100	-	9,900	20,510	25,580	2,780
夫婦と3歳未満の者	23,130	3,970	-	-	4,500	9,330	11,710	1,570
夫婦と3~5歳の者	7,340	1,780	-	-	1,840	2,350	4,180	750
夫婦と6~9歳の者	7,180	930	-	-	830	2,810	4,040	420
夫婦と10~17歳の者	7,090	1,090	-	-	1,080	2,750	3,990	360
夫婦と18~24歳の者	16,020	3,370	-	-	3,080	5,840	9,690	770
夫婦と25歳以上の者	15,360	2,150	50	-	2,520	5,750	8,260	1,040
夫婦と18歳未満及び65歳以上のその他	23,170	3,330	-	-	3,550	8,600	12,580	1,770
その他	980	240	-	-	120	540	570	-
その他	39,460	5,650	100	-	7,480	15,290	18,560	3,880

資料：総務省統計局「平成30年住宅・土地統計調査報告」

表181 高齢者の住宅所有の関係別・子の居住地等別世帯数

(平成30年10月1日現在)

住宅の所有の関係	総数	子 が い る						子はいない
		計	一緒に居住 (同じ建物 または同じ 敷地に居住)	徒歩で 5分程度の 場所に居住	片道 15分未満の 場所に居住	片道1時間 未満の場所 に居住	片道1時間 以上の場所 に居住	
65歳以上の単身								
普通世帯総数	30,210	13,060	1,170	1,260	2,130	4,960	3,550	4,770
持ち家	16,380	9,000	970	1,000	1,310	3,410	2,310	2,590
借家	13,790	4,060	200	260	820	1,540	1,240	2,100
65歳以上の夫婦								
普通世帯総数	29,190	16,360	1,940	1,640	2,000	6,390	4,400	2,750
持ち家	23,050	13,700	1,690	1,540	1,640	5,320	3,520	2,110
借家	5,920	2,480	100	100	360	1,070	860	650
一方が65歳以上の夫婦	5,840	2,540	420	230	180	1,140	570	990
持ち家	4,450	2,150	390	160	110	970	510	650
借家	1,360	360	-	70	70	170	60	340
夫婦とも65歳以上	23,350	13,820	1,510	1,410	1,820	5,250	3,830	1,770
持ち家	18,590	11,560	1,290	1,380	1,530	4,350	3,010	1,460
借家	4,560	2,120	100	30	280	900	800	310

注：(1) 総数には、子の居住地が不詳のものを含む。  
 (2) 各世帯の総数には、住宅の所有の関係が不詳のものを含む。  
 資料：総務省統計局「平成30年住宅・土地統計調査報告」

表182 着工新設住宅数

年	総数		持家		貸家		給与住宅		分譲住宅	
	戸数	総床面積	戸数	総床面積	戸数	総床面積	戸数	総床面積	戸数	総床面積
平成 28 年	6,427	420,531	898	104,974	3,168	125,533	30	2,104	2,331	187,920
29	8,123	491,242	881	103,087	3,921	146,825	24	2,502	3,297	238,828
30	7,688	451,569	804	93,967	3,769	147,036	8	657	3,107	209,909
令和 元 年	6,231	396,584	813	91,395	3,196	133,450	119	9,490	2,103	162,249
2	5,511	358,221	781	87,739	2,374	94,265	17	1,533	2,339	174,684

注：給与住宅とは、会社等が所有または管理をして、その職員を職務の都合上または給与の一部として居住させている住宅を指し、具体的には社宅、公務員住宅などがある。  
 資料：東京都総務局統計部調整課「東京都統計年鑑」



表183 着工建築物数

年	総 数		木 造		鉄骨鉄筋コンクリート造		鉄筋コンクリート造	
	棟 数	床 面 積	棟 数	床 面 積	棟 数	床 面 積	棟 数	床 面 積
		m		m		m		m
平成 28 年	2,929	502,236	2,314	256,711	3	3,765	102	121,040
29	2,992	582,128	2,287	261,410	1	4,403	120	170,931
30	2,812	566,148	2,176	242,565	3	29,334	131	172,268
令和 元 年	2,672	473,260	2,125	236,504	3	3,227	88	119,677
2	2,437	468,052	1,974	215,241	2	94	87	171,895

年	鉄 骨 造		コンクリートブロック造		そ の 他	
	棟 数	床 面 積	棟 数	床 面 積	棟 数	床 面 積
		m		m		m
平成 28 年	491	120,337	-	-	19	383
29	542	144,612	-	-	42	772
30	451	120,852	1	16	50	1,113
令和 元 年	411	113,035	1	15	44	802
2	337	80,006	-	-	37	816

資料：東京都総務局統計部調整課「東京都統計年鑑」

表184 滅失建築物数

年	除 却			災 害		
	建 築 物 数	床 面 積 の 合 計	建 築 物 評 価 額	建 築 物 数	床 面 積 の 合 計	建 築 物 損 害 見 積 額
		m <sup>2</sup>	万円		m <sup>2</sup>	万円
平成 28 年	558	106,106	367,403	8	403	2,822
29	452	75,542	114,264	5	135	4,429
30	440	70,827	71,534	3	78	440
令和 元 年	353	65,959	101,970	9	543	3,472
2	322	61,306	381,319	10	545	6,423

注：床面積の合計が10m<sup>2</sup>を超える建築物についての数値である。  
資料：東京都総務局統計部調整課「東京都統計年鑑」

表185 建築確認等申請受付件数

年 度	総 数	建 築 物 の 構 造				
		計	木 造	鉄 骨 鉄 筋	鉄 筋	鉄 骨
平成 29 年度	4,285 (4)	2,734 (2)	2,180	8 (1)	110 (-)	436 (1)
30	4,348 (-)	2,701 (-)	2,164	- (-)	124 (-)	413 (-)
令和 元 年度	4,205 (11)	2,639 (5)	2,150	1 (3)	97 (1)	389 (1)
2	3,973 (2)	2,465 (-)	2,053	6 (-)	75 (-)	331 (-)
3	3,935 (2)	2,453 (1)	1,954	2 (-)	94 (-)	401 (1)

年 度	建 築 物 の 構 造		工 作 物	設 備		許 可 等 申 請
	ブ ロ ッ ク	そ の 他		昇 降 機		
平成 29 年度	-	-	23 (1)	167 (1)	1,361 (-)	
30	-	-	23 (-)	207 (-)	1,417 (-)	
令和 元 年度	2	-	11 (-)	166 (6)	1,389 (-)	
2	-	-	17 (-)	148 (2)	1,343 (-)	
3	-	2	18 (-)	176 (1)	1,288 (-)	

注：(1) ( )内の数値は、東京都の扱い分を区で受けた件数(外数)である。  
(2) 件数は、計画通知・指定確認検査機関を含み、各計画変更は含まない。  
(3) 許可は都市計画法53条申請のみであり、他法令許可を除く。  
資料：建築・開発担当部建築課

表186 構造別・種類別建築物数

区 分		令和2年		令和3年		令和4年	
		棟数	総床面積	棟数	総床面積	棟数	総床面積
		㎡		㎡		㎡	
総数		155,275	27,900,610	153,910	28,060,377	154,633	28,222,409
木造家屋	専用に住宅	117,543	12,342,844	118,205	12,422,032	118,811	12,492,972
	併用住宅	97,157	9,653,765	98,062	9,745,752	98,858	9,828,124
	アパート	5,433	598,959	5,329	588,930	5,228	576,651
	その他の	11,924	1,920,596	11,867	1,920,918	11,822	1,923,610
非木造家屋		3,029	169,524	2,947	166,432	2,903	164,587
《種類別》							
事務所、店舗、百貨店		2,020	1,488,487	1,992	1,523,808	1,985	1,509,145
住宅、アパート		31,441	13,274,693	31,432	13,356,287	31,588	13,466,187
病院、ホテル		106	183,596	107	184,088	109	185,303
劇場、娯楽場等		7	27,173	-	-	-	-
銀行		34	31,757	-	-	-	-
工場、倉庫、市場		3,179	486,081	2,168	547,762	2,134	542,402
その他の		945	65,979	6	26,400	6	26,400
《構造別》							
鉄骨鉄筋コンクリート造		513	1,942,582	488	1,940,036	485	1,936,485
鉄筋コンクリート造		14,041	8,766,139	12,698	8,799,418	12,706	8,866,539
鉄骨造		8,819	2,768,117	8,746	2,798,564	8,761	2,805,650
軽量鉄骨造		13,520	2,047,170	13,251	2,067,218	13,363	2,088,271
れんが造、コンクリート・ブロック造		839	33,759	522	33,109	507	32,492

注：(1) 数値は、固定資産課税台帳に登録されている家屋の棟数および総床面積で、法定免税点未満の家屋も含む。ただし、非課税家屋を除く。  
 (2) 「非木造家屋」の「棟数」および「総床面積」の合計欄の数値と、「種類別」に挙げられた各項目の数値の合計とが一致しない場合がある。  
 (3) 非木造家屋の棟数および種類別における算出方法に変更があったため、令和3年から「劇場、娯楽場等」は「その他」、「銀行」は「事務所、店舗、百貨店」に含んで計上している。

資料：東京都主税局資産税部固定資産税課

表187 4階以上および地階を有する建築物数

年 および 管轄消防署		4階以上の建築物							
		計	4階	5階	6階	7階	8階	9階	10階
平成29年	29年	5,100	2,010	1,335	600	403	282	121	125
	30年	5,142	2,014	1,355	606	403	282	127	127
	令和元年	5,223	2,048	1,376	613	413	283	129	131
	2年	4,685	1,887	1,236	538	361	249	116	108
練馬消防署	3年	5,275	2,067	1,391	620	411	289	132	133
	練馬消防署	2,485	1,006	563	301	216	140	74	76
	光が丘消防署	1,070	372	284	140	76	53	26	28
	石神井消防署	1,720	689	544	179	119	96	32	29
年 および 管轄消防署		4階以上の建築物			地階を有する建築物				
		11階	12階	13階以上	計	地下1階	地下2階	地下3階以下	
平成29年	29年	49	36	139	1,863	1,775	76	12	
	30年	49	38	141	1,856	1,766	78	12	
	令和元年	48	38	144	1,855	1,765	78	12	
	2年	42	31	117	1,836	1,747	76	13	
練馬消防署	3年	48	38	146	1,850	1,760	77	13	
	練馬消防署	22	23	64	835	790	37	8	
	光が丘消防署	14	11	66	367	346	16	5	
	石神井消防署	12	4	16	648	624	24	-	

資料：練馬消防署、光が丘消防署、石神井消防署

表188 上水道

(1) 使用水量

年 度	総 数	口 径 別 料 金 適 用 の も の			共 同 住 宅	公 衆 浴 場	局 施 設 用
		一 般 用	公 衆 用				
		m <sup>3</sup>	m <sup>3</sup>	m <sup>3</sup>	m <sup>3</sup>	m <sup>3</sup>	m <sup>3</sup>
平成 29 年度	67,336,406	66,215,810	31,536	1,085,502	3,558	4,391	
30 年度	67,468,593	66,322,425	30,093	1,112,740	3,335	4,190	
令和 元 年度	67,695,901	66,579,946	28,541	1,084,308	3,106	3,977	
2 年度	70,571,703	69,465,961	28,418	1,074,268	3,056	4,215	
3 年度	70,045,662	68,958,577	27,634	1,056,819	2,632	3,818	

注：局施設用水量は、総数に含まない。  
資料：東京都水道局サービス推進部業務課

(2) 配水管延長

(各年3月31日現在)

年	配水管総延長	配水本管	配水小管
	m	m	m
平成 30 年	1,303,805	106,848	1,196,957
31 年	1,309,107	106,848	1,202,259
令和 2 年	1,312,929	108,295	1,204,634
3 年	1,317,337	108,856	1,208,481
4 年	1,321,243	108,823	1,212,420

資料：東京都水道局給水部配水課

(3) 上水道施設および附属設備

(各年3月31日現在)

年	給水所数	支所・ 営業所	震災時用 応急給水槽	消火栓数	制水弁数	空気弁数	排水弁数
平成 30 年	1	1	4	7,313	18,887	476	339
31 年	1	1	4	7,324	19,129	475	338
令和 2 年	1	1	4	7,327	19,262	478	338
3 年	1	1	4	7,338	19,463	480	341
4 年	1	1	4	7,348	19,715	479	353

資料：東京都水道局給水部配水課

表189 下水道

(1) 普及状況

(各年3月31日現在)

年	下水道必要人口	普及人口	使用件数
平成 30 年	729,933	729,694	385,431
31 年	734,689	734,448	390,831
令和 2 年	741,588	741,345	396,897
3 年	740,417	740,174	397,683
4 年	738,131	737,889	400,144

資料：東京都下水道局

(2) 下水道施設および附属設備

(各年3月31日現在)

年	下 水 道 管 管 理 延 長			マンホール数	汚水樹数
	計	幹線	枝線		
	m	m	m		
平成 30 年	1,287,220	66,220	1,221,000	43,090	160,039
31 年	1,290,267	67,878	1,222,389	43,159	160,898
令和 2 年	1,291,951	68,105	1,223,847	43,219	161,474
3 年	1,293,769	68,324	1,225,445	43,296	162,260
4 年	1,295,407	68,344	1,227,063	43,390	163,287

資料：東京都下水道局

表190 乗降車人員(1日平均)

(令和3年度)

駅名	乗車人員			降車人員		
	計	定期	普通	計	定期	普通
《西武鉄道》						
池袋線	179,934	115,808	64,126	175,833	115,808	60,025
池袋						
東長崎	11,264	6,643	4,621	11,280	6,643	4,637
江古田	12,202	6,717	5,485	12,230	6,717	5,513
桜台	6,574	3,181	3,393	6,516	3,181	3,335
練馬	50,286	28,574	21,712	51,041	28,574	22,467
中村橋	16,630	10,057	6,573	16,519	10,057	6,462
富士見台	11,556	6,523	5,033	11,401	6,523	4,878
練馬高野台	11,313	6,113	5,200	11,167	6,113	5,054
石神井公園	32,835	20,001	12,834	32,861	20,001	12,860
大泉学園	34,800	20,900	13,900	34,696	20,900	13,796
保谷	25,067	16,312	8,755	24,987	16,312	8,675
西武有楽町線						
小竹向原	53,525	34,168	19,357	57,881	34,168	23,713
新桜台	4,082	2,142	1,940	3,917	2,142	1,775
豊島線						
豊島園	4,465	2,705	1,760	4,423	2,705	1,718
新宿線						
西武新宿	63,716	38,495	25,221	59,229	38,495	20,734
高田馬場	108,504	70,621	37,883	115,343	70,621	44,722
野方	10,032	5,427	4,605	9,947	5,427	4,520
都立家政	7,597	4,653	2,944	7,554	4,653	2,901
鷺ノ宮	13,177	7,945	5,232	12,742	7,945	4,797
下井草	9,714	6,188	3,526	9,601	6,188	3,413
上井草	7,965	4,521	3,444	7,832	4,521	3,311
上石神井	8,143	5,219	2,924	8,153	5,219	2,934
上石神井	17,711	11,563	6,148	17,643	11,563	6,080
武蔵関	12,963	8,059	4,904	12,656	8,059	4,597
東伏見	9,381	5,753	3,628	9,329	5,753	3,576
所沢	43,179	19,648	23,531	43,434	19,648	23,786
《東武鉄道》						
東上線	175,884	117,512	58,372	175,767	117,512	58,255
池袋						
上板橋	21,126	12,985	8,141	21,005	12,985	8,020
東武練馬	24,041	14,762	9,279	24,024	14,762	9,262
下赤塚	6,763	3,304	3,459	6,843	3,304	3,539
成増	23,546	13,475	10,071	23,653	13,475	10,178
《東京地下鉄》						
有楽町線	62,106	32,819	29,287	64,593	32,819	31,774
池袋						
小竹向原	40,555	24,742	15,813	38,880	24,742	14,138
氷川台	16,072	10,007	6,065	15,847	10,007	5,840
平和台	17,575	11,424	6,151	17,511	11,424	6,087
地下鉄赤塚	16,707	10,417	6,290	16,389	10,417	5,972
地下鉄成増	20,251	12,943	7,308	20,310	12,943	7,367
副都心線						
池袋	40,032	24,598	15,434	45,767	24,598	21,169
小竹向原	34,259	20,878	13,381	31,551	20,878	10,673
《都営》						
大江戸線	46,743	26,582	20,161	48,765	26,582	22,183
新宿前	17,196	10,185	7,011	18,390	10,185	8,205
都合南長崎	11,513	6,955	4,558	11,246	6,955	4,291
新江古田	12,290	7,723	4,567	12,027	7,723	4,304
練馬	32,368	19,922	12,446	32,219	19,922	12,297
豊島園	4,351	2,544	1,807	4,227	2,544	1,683
練馬春日町	9,702	6,134	3,568	9,585	6,134	3,451
光が丘	24,965	17,070	7,895	24,813	17,070	7,743

注：(1) 小竹向原駅は直通連絡客(小竹向原駅で鉄道会社が変わる乗り入れ電車で乗車し、小竹向原駅で降車せずにそのまま通過する客)を含む。

(2) 有楽町線池袋駅は丸ノ内線・副都心線からの乗換旅客を、小竹向原駅は副都心線からの乗換旅客を除く。

(3) 副都心線池袋駅は丸ノ内線・有楽町線からの乗換旅客を、小竹向原駅は有楽町線からの乗換旅客を除く。

(4) 大江戸線の計は端数処理をしているため、定期・普通の合計と一部異なる場合がある。

資料：西武鉄道(株)、東武鉄道(株)、東京地下鉄(株)、東京都交通局

表191 自動車台数

区 分	(各年3月31日現在)									
	平成30年		平成31年		令和2年		令和3年		令和4年	
	台数	増加率	台数	増加率	台数	増加率	台数	増加率	台数	増加率
		%		%		%		%		%
総 数	233,789	1.0	231,773	0.9	229,761	0.9	229,908	0.1	229,548	0.2
登録自動車	159,662	0.8	158,264	0.9	156,740	1.0	156,387	0.2	155,582	0.5
貨物自動車										
普通車	5,110	0.3	5,062	0.9	5,009	1.0	4,905	2.1	4,843	1.3
小型車	11,587	1.5	11,542	0.4	11,432	1.0	11,324	0.9	11,170	1.4
被牽引車	34	2.9	36	5.9	36	-	34	5.6	21	38.2
乗用車										
普通車	80,014	0.3	80,528	0.6	80,795	0.3	81,789	1.2	82,416	0.8
小型車	58,302	2.4	56,462	3.2	54,848	2.9	53,673	2.1	52,469	2.2
乗合自動車	827	0.1	829	0.2	820	1.1	810	1.2	785	3.1
特種用途車	3,577	1.5	3,594	0.5	3,588	0.2	3,638	1.4	3,663	0.7
特殊車	211	2.3	211	-	212	0.5	214	0.9	215	0.5
届出自動車	74,127	1.5	73,509	0.8	73,021	0.7	73,521	0.7	73,966	0.6
原動機付自転車										
50cc以下	15,778	5.5	14,919	5.4	14,164	5.1	13,628	3.8	13,120	3.7
90cc以下	1,679	5.4	1,621	3.5	1,524	6.0	1,483	2.7	1,503	1.3
125cc以下	9,146	0.2	9,194	0.5	9,156	0.4	9,437	3.1	9,668	2.4
ミニカブ	407	10.6	431	5.9	455	5.6	472	3.7	488	3.4
軽自動車										
二輪	8,068	2.8	7,978	1.1	7,899	1.0	7,986	1.1	8,130	1.8
(うち被牽引車)	(89)	(2.3)	(97)	(9.0)	(102)	(5.2)	(90)	(11.8)	(89)	1.1
三輪	3	-	3	-	4	33.3	4	-	4	-
四輪(乗用)	19,444	1.0	19,677	1.2	20,060	1.9	20,460	2.0	20,779	1.6
四輪(貨物)	11,644	1.1	11,777	1.1	11,798	0.2	11,917	1.0	11,916	0.0
雪上車	1	-	1	-	1	-	1	-	1	-
小型特殊自動車										
農耕作業用	138	1.5	137	0.7	137	-	137	-	140	2.2
その他	315	50.7	314	0.3	303	3.5	301	0.7	285	5.3
二輪の小型自動	7,504	0.6	7,457	0.6	7,520	0.8	7,695	2.3	7,932	3.1

注：各年度の増加率は対前年比増加率を指す。  
資料：練馬自動車検査登録事務所、区民部税務課

表192 主要交差点交通量(12時間)

年	豊玉陸橋			練馬中央陸橋			谷原			練馬北町陸橋		
	四輪車	二輪車	自転車	四輪車	二輪車	自転車	四輪車	二輪車	自転車	四輪車	二輪車	自転車
平成29年	59,364	3,660	3,369	54,753	2,834	2,788	74,116	3,379	2,051	56,595	3,848	3,978
平成30年	57,477	3,153	2,121	51,319	2,420	2,717	70,279	2,750	2,372	52,887	2,798	2,370
令和元年	56,666	3,652	2,989	52,234	2,863	3,004	69,605	3,061	2,630	53,308	3,574	3,740
令和2年	57,336	3,633	3,047	52,898	2,885	3,481	69,930	3,102	2,832	52,997	3,460	3,842
令和3年	56,016	3,634	2,796	52,668	2,863	3,181	68,484	3,054	2,828	53,332	3,460	3,855

注：(1) 調査は、各年秋季の平日に12時間実施した。  
(2) 四輪車とは、大型乗用車、大型貨物車、普通乗用車および普通貨物車の合計を指す。  
(3) 二輪車とは、自動二輪車および原動機付自転車の合計を指す。  
資料：警視庁交通部交通規制課「交通量統計表」

表193 駅周辺等の自転車・バイク利用台数および撤去状況

(1) 利用台数

(各年5月)

年	総数	駐車場利用台数			放置台数
		計	公営	民営	
平成30年	41,984	41,124	28,132	12,992	860
令和元年	40,388	39,619	26,516	13,103	769
2	21,249	20,733	10,646	10,087	516
3	30,984	30,675	20,145	10,530	309
4	34,373	34,075	22,710	11,365	298

注：(1) 利用台数、放置台数の調査は、各年5月中、晴天の平日のうち任意の一日、概ね午前11時頃に行っている。

(2) 「公営」とは、区立自転車駐車場、(公財)練馬区環境まちづくり公社および(公財)自転車駐車場整備センターが運営するものを指す。

(3) 民営駐車場の利用台数は推定である。

(4) (公財)練馬区環境まちづくり公社の運営している「ねりまタウンサイクル」はこの表に含まない。

資料：土木部交通安全課

(2) 撤去状況

年度	撤去台数	返還台数
平成29年	12,158	6,679
30年	10,977	6,008
令和元年	10,158	5,746
2	5,779	3,012
3	5,226	2,798

注：撤去台数については機能喪失車を含む。

資料：土木部交通安全課

表194 ねりまタウンサイクル利用状況

年および名称	貸付台数	会員数	正利用台数	逆利用台数	当日利用台数
平成30年	2,700	2,600	1,890	710	1,374
令和元年	2,700	2,540	1,870	670	1,421
2	2,700	2,417	1,797	620	-
3	2,700	2,254	1,674	580	1,102
4	2,700	2,070	1,513	557	965
練馬	400	308	176	132	647
東武練馬	200	102	50	52	180
大泉学園駅北口	600	643	502	141	-
上石神井	400	226	176	50	-
石神井公園	400	293	219	74	-
練馬春日町	200	98	76	22	138
大泉学園駅南口	500	400	314	86	-

注：(1) 貸付台数は、各施設が現に所有している台数である(各年5月31日現在)。

(2) 正利用台数は、駅(施設)と自宅との間を利用する台数である。

(3) 逆利用台数は、駅(施設)と会社・学校等との間を利用する台数である。

(4) 会員数は、各年5月31日現在の値である。

(5) 当日利用台数は、各年5月の月間延べ台数である。

(6) 大泉学園駅北口、上石神井、石神井公園、大泉学園駅南口は、シェアサイクル事業の効果検証を行うため平成29年10月から当日利用を休止している。

(7) 令和2年の当日利用台数については、新型コロナウイルス感染症拡大防止により、4月25日から5月31日まで管理事務所を閉鎖したため、5月の当日利用の貸出は中止した。

資料：公益財団法人練馬区環境まちづくり公社

表195 駅周辺等の自転車駐車場設置数、収容台数、利用台数および放置台数

(各年5月)

年および駅名・バス停名	設置数		適収台 正容数	利用状況		
	公営	民営		総台数	利用台数	放置台数
平成30年 令和元年 2 3 4	85	87	57,164	41,984	41,124	860
	85	89	57,406	40,388	39,619	769
	86	97	60,964	21,249	20,733	516
	86	98	60,838	30,984	30,675	309
	86	96	59,309	34,373	34,075	298
江古田 桜台 練馬 豊島園 中村橋	4	4	1,152	426	400	26
	2	4	854	334	309	25
	4	5	4,529	2,375	2,343	32
	3	3	855	492	488	4
	2	3	2,448	1,093	1,056	37
富士見台 練馬高野台 石神井公園 大泉学園 大泉バス停	2	4	1,301	1,029	1,027	2
	1	5	1,878	1,107	1,095	12
	6	16	8,444	5,809	5,786	23
	15	9	8,492	5,490	5,464	26
	5	-	1,019	307	291	16
保谷 上井草 上石神井 武蔵関 東武練馬	1	8	3,425	1,839	1,838	1
	-	-	-	1	-	1
	8	10	3,146	1,774	1,759	15
	7	5	2,512	1,125	1,101	24
	1	4	400	159	154	5
小竹向原 氷川台 平和台 地下鉄赤塚 新桜台	1	-	730	508	502	6
	8	2	3,389	1,483	1,474	9
	6	7	5,250	3,013	3,005	8
	1	2	1,087	645	634	11
	1	-	166	47	43	4
光が丘 練馬春日町 新江古田	6	2	7,052	4,498	4,495	3
	1	2	994	683	678	5
	1	1	186	136	133	3

注：(1) 利用台数、放置台数の調査は、各年5月中、晴天の平日のうち任意の一日、概ね午前11時頃に行っている。また、設置数、適正収容台数は、各年調査日現在の値である。  
 (2) 各台数には50ccバイクを含む。  
 (3) 大泉バス停は、大泉郵便局、大泉風致地区、都民農園のバス停である。  
 (4) 「公営」とは、区立自転車駐車場、(公財)練馬区環境まちづくり公社および(公財)自転車駐車場整備センターが運営するものを指す。  
 (5) 民営駐車場利用台数は推定である。  
 (6) (公財)練馬区環境まちづくり公社の運営している「ねりまタウンサイクル」はこの表に含まない。  
 (7) 適正収容台数、総台数、駐車場利用台数には民営駐車場利用台数を含む。

資料：土木部交通安全課

図35 駅周辺等の自転車駐車場設置数および放置台数の推移【表195関連】



表196 産業別労働組合数および組合員数

(各年6月30日現在)

産 業	平成 29 年		平成 30 年		令和 元 年		令和 2 年		令和 3 年	
	組合数	組合員数	組合数	組合員数	組合数	組合員数	組合数	組合員数	組合数	組合員数
総 数	103	20,624	100	20,579	101	21,199	98	20,851	95	20,475
農 業	-	-	-	-	-	-	-	-	-	-
鉱 業	-	-	-	-	-	-	-	-	-	-
建 設 業	4	8,549	4	8,599	3	8,577	3	8,471	3	8,441
製 造 業	5	829	5	807	5	825	5	814	5	832
電 気 ・ ガ ス ・ 熱 供 給 ・ 水 道 業	4	256	5	535	5	518	4	318	4	253
情 報 通 信 業	5	55	5	54	3	51	3	49	3	51
運 輸 業 ， 郵 便 業	18	2,124	18	2,128	19	2,287	19	2,284	18	2,159
卸 売 業 ， 小 売 業	14	972	12	670	14	782	14	636	12	594
金 融 業 ， 保 険 業	2	267	2	266	3	725	3	896	3	761
不 動 産 業 ， 物 品 賃 貸 業	1	134	1	141	1	148	1	156	1	169
学 術 研 究 ， 専 門 ・ 技 術 サ ー ビ ス 業	2	139	2	137	2	141	2	142	2	152
宿 泊 業 ， 飲 食 サ ー ビ ス 業	1	35	1	35	1	35	1	20	1	20
生 活 関 連 サ ー ビ ス 業 ， 娯 楽 業	-	-	-	-	-	-	-	-	-	-
教 育 ， 学 習 支 援 業	11	1,132	10	1,146	10	1,087	10	1,048	10	1,035
医 療 ， 福 祉	17	1,128	16	1,062	16	1,053	14	1,049	14	1,068
複 合 サ ー ビ ス 業	4	33	4	33	4	28	3	23	3	23
サ ー ビ ス 業	7	386	7	378	7	368	8	419	8	445
公 務	6	4,515	6	4,506	6	4,484	6	4,439	6	4,390
分 類 不 能	2	70	2	82	2	90	2	87	2	82

注：組合員数不詳の組合については、組合(総)数には含むが、組合員(総)数には含まない。

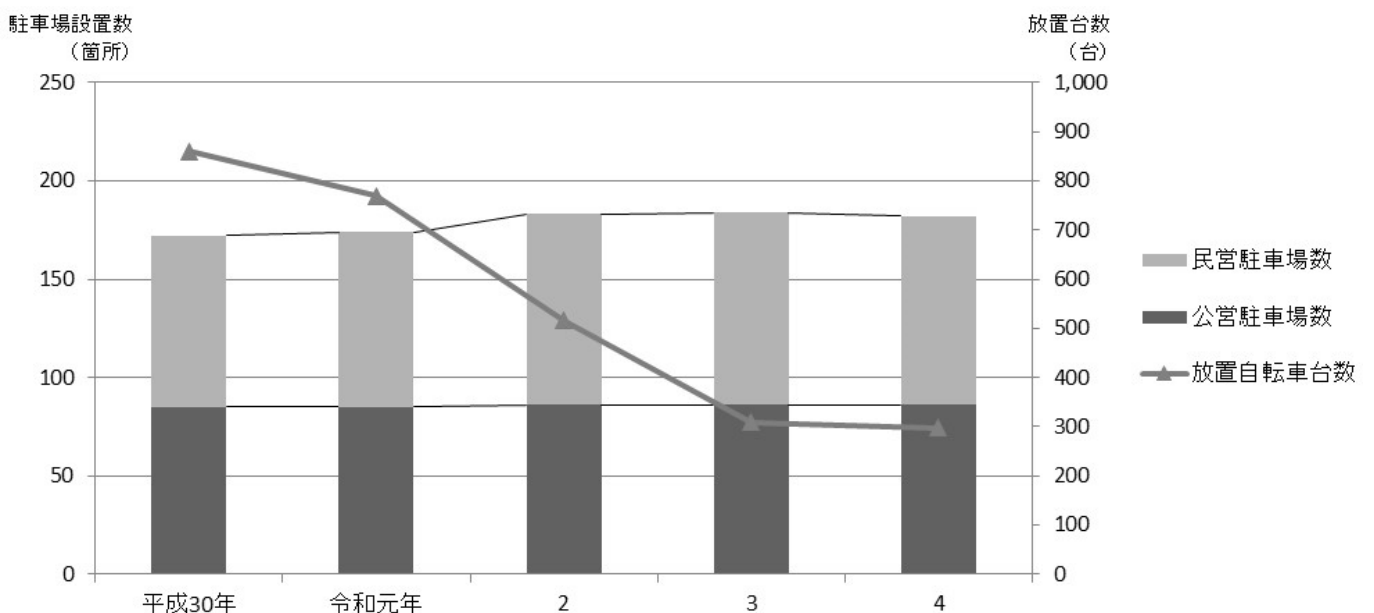
資料：東京都労働相談情報センター池袋事務所



表197 東京信用保証協会事業

年 度	保 証 承 諾		代 位 弁 済		対 前 年 度 比 増 加 率	
	件 数	金 額	件 数	金 額	保証承諾件数	代位弁済件数
		百万円		百万円	%	%
平成 29 年度	2,598	25,217	149	1,256	1.4	17.7
30 年度	2,384	23,411	101	882	8.2	32.2
令和 元 年度	2,878	30,778	124	1,061	20.7	22.8
2 年度	8,595	136,840	92	721	198.6	25.8
3 年度	2,434	27,188	73	616	71.7	20.7

資料：東京信用保証協会

表198 練馬区産業融資資金貸付状況

年度および産業	件 数	対前年度比増加率	金 額	対前年度比増加率
		%	千円	%
平成 29 年度	2,022	0.8	12,132,940	6.5
30 年度	1,961	3.0	12,863,800	6.0
令和 元 年度	1,993	1.6	13,893,992	8.0
2 年度	4,003	100.9	36,390,750	161.9
3 年度	1,819	54.6	15,860,380	56.4
建設業	632	45.4	6,342,690	49.3
製造業	107	56.7	960,270	60.0
運輸業	63	60.9	637,800	51.4
卸売・小売業 (飲食業を含む)	381	60.9	3,395,200	59.5
サービス業	383	58.5	2,650,390	62.5
その他	253	53.1	1,874,030	60.4

資料：産業経済部経済課

表199 町会および自治会

(各年7月1日現在)

年	町 会 ・ 自 治 会 数	加 入 世 帯 数	加 入 率
			%
平成 30 年	252	136,339	36.9
令和 元 年	252	134,863	35.8
2 年	253	134,932	35.4
3 年	253	132,608	34.6
4 年	249	129,954	33.8

資料：地域文化部地域振興課

表200 商店会

(各年7月1日現在)

年	商 店 会 数	会 員 数
平成 30 年	99	4,090
令和 元 年	98	3,988
2 年	98	3,841
3 年	95	3,756
4 年	92	3,686

資料：産業経済部商工観光課

表201 指定文化財および登録文化財

年 度	国 指 定 文 化 財			国 登 録 文 化 財			都 指 定 文 化 財			
	計	天 然 記 念 物	重 要 有 形 民 俗 文 化 財 ・ 歴 史 資 料	計	有 形 文 化 財	登 録 記 念 物	計	史 跡 ・ 名 勝	旧 跡	有 形 文 化 財
平成 29 年度	3	2	1	3	2	1	8	3	2	3
30 年度	3	2	1	3	2	1	8	3	2	3
令和 元 年度	4	2	2	2	2	-	9	4	2	3
2 年度	4	2	2	2	2	-	9	4	2	3
3 年度	4	2	2	2	2	-	9	4	2	3

年 度	練 馬 区 登 録 文 化 財 ( 指 定 文 化 財 )								
	計	有 形 文 化 財	無 形 文 化 財	有 形 民 俗 文 化 財	無 形 民 俗 文 化 財	史 跡	名 勝	天 然 記 念 物	
平成 29 年度	211 (46)	116 (33)	1	46 (9)	23 (1)	13	1	11 (3)	
30 年度	212 (46)	118 (33)	1	46 (9)	22 (1)	13	1	11 (3)	
令和 元 年度	213 (48)	119 (34)	1	46 (10)	22 (1)	13	1	11 (3)	
2 年度	214 (49)	120 (35)	1	46 (10)	22 (1)	13	1	11 (3)	
3 年度	217 (49)	123 (35)	1	46 (10)	22 (1)	13	1	11 (3)	

注：(1) 文化財の数は各年度末現在の値である。

(2) 「練馬区登録文化財」の( )内の値は「練馬区指定文化財」の数で、内数である。

資料：地域文化部文化・生涯学習課

表202 練馬こぶしハーフマラソン

(1) 性別・年齢別エントリー数

開 催 日	総 数	男 子						女 子					
		計	30歳未満	30歳代	40歳代	50歳代	60歳以上	計	30歳未満	30歳代	40歳代	50歳代	60歳以上
平成30年3月25日	5,420	4,280	340	936	1,551	1,083	370	1,140	142	244	417	286	51
31年3月24日	5,433	4,311	356	877	1,531	1,154	393	1,122	119	204	436	297	66
令和2年3月22日	5,522	4,424	328	842	1,545	1,298	411	1,098	118	178	409	324	69
3年3月下旬	-	-	-	-	-	-	-	-	-	-	-	-	-
4年3月下旬	-	-	-	-	-	-	-	-	-	-	-	-	-

注：(1) ゲストランナー等を除く。

(2) 令和2年は、エントリー数確定後に、新型コロナウイルスの感染拡大防止のため大会の開催を中止した。

(3) 令和3年は、エントリー受付前に、新型コロナウイルスの感染拡大防止のため大会の開催を中止した。

(4) 令和4年は新型コロナウイルスの感染拡大防止のため開催しなかった。

資料：地域文化部スポーツ振興課

(2) 居住地別エントリー数

開 催 日	総 数	北 海 道 ・ 東 北	関 東 (東京都以外)	東 京 都 (練馬区以外)	練馬区	中 部	近 畿	中国・四国・ 九州・沖縄
平成30年3月25日	5,420	16	827	1,438	3,082	35	14	8
31年3月24日	5,433	20	863	1,431	3,064	35	14	6
令和2年3月22日	5,522	26	914	1,465	3,059	36	14	8
3年3月下旬	-	-	-	-	-	-	-	-
4年3月下旬	-	-	-	-	-	-	-	-

注：(1) ゲストランナー等を除く。

(2) 令和2年は、エントリー数確定後に、新型コロナウイルス感染拡大防止のため大会の開催を中止した。

(3) 令和3年は、エントリー受付前に、新型コロナウイルス感染拡大防止のため大会の開催を中止した。

(4) 令和4年は新型コロナウイルスの感染拡大防止のため開催しなかった。

資料：地域文化部スポーツ振興課

表203 各種スポーツ事業参加人数

年 度	区民体育大会	城北地区 対抗競技会	わんぱく キャンプ	そ の 他 各 種 大 会	ス ポ ー ツ 教 室	生涯学習団体 (届出数)	生涯学習団体 (人数)	ス ポ ー ツ リ ー ダ ー 数
平成 29 年	20,772	298	70	3,336	5,240	1,119	28,544	671
30 年	20,313	284	-	3,304	4,919	1,130	28,853	668
令和 元 年	21,126	230	36	2,979	4,103	1,015	26,434	677
2 年	9,605	-	-	1,156	1,829	1,070	27,431	653
3 年	12,249	50	-	572	1,946	1,094	27,833	624

注：(1) 平成30年度のわんぱくキャンプは台風接近に伴い中止した。

(2) 令和2・3年度の区民体育大会、その他各種大会、スポーツ教室は新型コロナウイルスの感染拡大防止のため一部中止し

(3) 城北地区対抗競技会は新型コロナウイルスの感染拡大防止のため令和2年度に中止、令和3年度に一部中止した。

(4) 令和2年度のわんぱくキャンプは新型コロナウイルスの感染拡大防止のため中止し、令和3年度に事業を終了した。

資料：地域文化部スポーツ振興課

# 13 警察・消防・防災

刑法犯、交通事故、火災の発生状況、消防団の状況など

練馬区勢  
図表

土地  
気象  
人口

国勢調査

経済  
センサス

工業統計  
調査

農業

行財政  
議会

区施設利用  
状況  
区民相談

福祉  
社会保障  
教育

衛生  
環境

土木施設  
みどり

区民の  
暮らし  
関連

警察  
消防  
防災

特別区勢  
一覧



表204 刑法犯の罪種別認知件数

年 警 署	お 察 署	よ び	総 数	凶 悪 犯					
				計	殺 人	強 盗	放 火	強 制 性 交 等	
平 成	29	年	5,249	15	2	10	2	1	
	30		6,476	72	15	38	3	16	
令 和	元	年	4,570	17	3	5	4	5	
	2		3,391	27	4	10	1	12	
	3		2,828	17	5	7	1	4	
		練馬警察署	908	7	2	2	1	2	
		光が丘警察署	860	1	-	1	-	-	
		石神井警察署	1,060	9	3	4	-	2	
年 警 署	お 察 署	よ び	粗 暴 犯						
			計	凶器準備集合	暴 行	傷 害	傷 害 致 死	脅 迫	恐 喝
平 成	29	年	245	-	136	79	1	20	9
	30		542	-	264	205	-	61	12
令 和	元	年	219	-	119	78	-	11	11
	2		148	-	92	40	-	12	4
	3		154	-	80	53	-	15	6
		練馬警察署	51	-	24	20	-	3	4
		光が丘警察署	52	-	29	12	-	9	2
		石神井警察署	51	-	27	21	-	3	-
年 警 署	お 察 署	よ び	窃 盗 犯			知 能 犯		横 領	
			計	侵 入 窃 盗	非 侵 入 窃 盗	計	詐 欺		
平 成	29	年	3,970	213	3,757	338	322	6	
	30		4,300	424	3,876	479	442	16	
令 和	元	年	3,385	275	3,110	258	247	2	
	2		2,453	146	2,307	201	178	6	
	3		2,034	64	1,970	174	163	3	
		練馬警察署	639	20	619	67	65	-	
		光が丘警察署	655	22	633	44	38	3	
		石神井警察署	740	22	718	63	60	-	
年 警 署	お 察 署	よ び	知 能 犯			風 俗 犯		そ の 他	
			偽 造	汚 職	背 任	計	賭 博		わ い せ つ
平 成	29	年	10	-	-	26	-	26	655
	30		21	-	-	105	1	104	978
令 和	元	年	9	-	-	32	-	32	659
	2		17	-	-	23	-	23	539
	3		7	-	1	21	-	21	428
		練馬警察署	1	-	1	6	-	6	138
		光が丘警察署	3	-	-	6	-	6	102
		石神井警察署	3	-	-	9	-	9	188

注：(1) 業務上等過失致死傷(交通関係)事件は含まない。

(2) 警察署ごとの数値を計上しており、区の境域内での数値と一致しない場合がある。

(3) その他には、公務執行妨害、住居侵入、器物損壊等が含まれる。

資料：警視庁総務部文書課「警視庁の統計」

表205 泥酔者および迷い子等保護取扱者数

年 警 署	お よ び	警 署	総 数	泥 酔 者	めいてい者	迷い子(人)	精神錯乱者	自殺企図者	負 傷 者 ・ 病 人	そ の 他
平成	29	年	1,722	329	40	937	179	57	57	123
	30		1,869	353	63	969	207	62	65	150
令和	元	年	2,195	351	59	1,254	211	69	77	174
	2		2,194	382	56	1,226	203	81	92	154
	3		2,290	367	43	1,217	231	104	143	185
練馬警察署			760	149	25	405	71	34	24	52
光が丘警察署			649	91	8	355	81	30	16	68
石神井警察署			881	127	10	457	79	40	103	65

注：警察署ごとの数値を計上しており、区の境界内での数値と一致しない場合がある。  
資料：警視庁総務部文書課「警視庁の統計」

表206 交通事故発生件数および年齢層別死傷者数

年 警 署	お よ び	警 署	発 生 件 数		死 傷 者 数											
					計		死 者		重 傷 者		軽 傷 者					
平成	29	年	1,329		1,540		4		27		1,509					
	30		1,287		1,461		7		39		1,415					
令和	元	年	1,162		1,330		5		55		1,270					
	2		995		1,115		7		68		1,040					
	3		1,017		1,134		4		94		1,036					
練馬警察署			313		337		1		13		323					
光が丘警察署			376		445		1		33		411					
石神井警察署			328		352		2		48		302					
年	幼 児		小 学 生		中 学 生		中 卒 ~ 19 歳		20 ~ 24 歳		25 ~ 29 歳		30 歳 代			
	死 者	負 傷 者	死 者	負 傷 者	死 者	負 傷 者	死 者	負 傷 者	死 者	負 傷 者	死 者	負 傷 者	死 者	負 傷 者		
平成	29	年	-	29	-	44	-	19	-	45	1	99	-	122	-	258
	30		-	27	-	53	-	19	-	54	1	90	-	94	-	251
令和	元	年	-	25	-	47	-	20	1	54	-	82	-	89	-	207
	2		-	22	-	36	-	16	-	43	-	79	-	78	-	184
	3		-	13	-	53	-	18	-	38	1	76	-	83	-	177
年	40 歳 代		50 歳 代		60 ~ 64 歳		65 ~ 69 歳		70 ~ 74 歳		75 ~ 79 歳		80 歳 以 上			
	死 者	負 傷 者	死 者	負 傷 者	死 者	負 傷 者	死 者	負 傷 者	死 者	負 傷 者	死 者	負 傷 者	死 者	負 傷 者		
平成	29	年	-	329	1	227	1	99	-	94	-	68	-	42	1	61
	30		1	300	-	234	-	81	-	80	2	63	1	42	2	66
令和	元	年	-	265	1	229	1	89	-	58	-	50	1	47	1	63
	2		-	213	3	185	-	72	-	51	-	45	1	42	3	42
	3		-	211	-	207	-	56	-	52	-	51	-	36	3	59

注：(1) 警察署ごとの数値を計上しており、区の境界内での数値と一致しない場合がある。  
(2) 死者とは、交通事故発生から24時間以内に死亡した人を指す。  
(3) 重傷者とは、交通事故によって負傷し加療日数が30日以上の人を指す。  
(4) 軽傷者とは、交通事故によって負傷し加療日数が30日未満の人を指す。  
(5) 負傷者とは、重傷者と軽傷者の合計を指す。

資料：警視庁交通部交通総務課「警視庁交通年鑑」

表207 子どもの交通事故発生件数および死傷者数

年 警 署	お よ び	警 署	発 生 件 数				死 者 数				負 傷 者 数			
			計	幼 児	小 学 生	中 学 生	計	幼 児	小 学 生	中 学 生	計	幼 児	小 学 生	中 学 生
平成	29	年	65	5	41	19	-	-	-	-	92	29	44	19
	30		75	7	43	25	-	-	-	-	99	27	53	19
令和	元	年	65	7	36	22	-	-	-	-	92	25	47	20
	2		64	7	37	20	-	-	-	-	75	22	36	17
	3		68	4	46	18	-	-	-	-	84	13	53	18
練馬警察署			31	3	22	6	-	-	-	-	33	3	21	9
光が丘警察署			15	-	9	6	-	-	-	-	26	6	15	5
石神井警察署			22	1	15	6	-	-	-	-	25	4	17	4

注：(1) 警察署ごとの数値を計上しており、区の境界内での数値と一致しない場合がある。  
(2) 発生件数とは、事故の当事者が子どもであった交通事故の件数を指し、事故に関係した車両等に子どもが同乗していただけの場合は計上しない。  
(3) 死傷者数には、車両同乗者等を含む子どもの被害者数を計上する。

資料：警視庁交通部交通総務課「警視庁交通年鑑」

表208 火災発生状況

年 お よ び 消 防 署	火 災 件 数									り 災 人 員	死 者	負 傷 者
	総 数	建 物					車 両	そ の 他				
		計	全 焼	半 焼	部 分 焼	ほ や						
平成 29 年	158	111	-	1	20	90	7	40	240	5	31	
30	126	85	-	3	13	69	11	30	230	11	19	
令和 元 年	141	109	4	3	17	85	6	26	240	7	32	
2	133	99	3	2	16	78	12	22	239	7	39	
3	136	106	2	4	15	85	8	22	250	5	25	
練馬消防署	37	32	-	2	6	24	2	3	71	2	9	
光が丘消防署	29	19	-	1	4	14	1	9	47	2	5	
石神井消防署	70	55	2	1	5	47	5	10	132	1	11	

年 お よ び 消 防 署	り 災 世 帯 数				焼 損 棟 数					焼 損 床 面 積	損 害 額
	計	全 損	半 損	小 損	計	全 焼	半 焼	部 分 焼	ほ や		
平成 29 年	133	5	14	114	129	-	1	24	104	m	千円
30	107	2	5	100	86	-	3	14	69	213	118,668
令和 元 年	117	8	2	107	130	4	3	23	100	230	43,267
2	130	4	8	118	121	4	3	21	93	671	77,901
3	132	6	8	118	125	4	5	19	97	515	82,006
練馬消防署	39	1	3	35	37	-	2	6	29	658	91,218
光が丘消防署	27	-	1	26	20	-	1	4	15	161	30,830
石神井消防署	66	5	4	57	68	4	2	9	53	103	8,915

注：消防署別は、それぞれの管轄区域内の数値である。

資料：練馬消防署、光が丘消防署、石神井消防署

表209 原因別・月別火災件数

年・原因 および消防署	総数	1月	2月	3月	4月	5月	6月	7月	8月	9月	10月	11月	12月
平成 29 年	158	18	21	12	14	9	16	8	18	9	9	12	12
30	126	12	14	9	12	15	7	10	9	5	10	11	12
令和 元 年	141	11	11	19	20	16	9	9	4	7	8	15	12
2	133	8	15	9	20	7	8	5	15	8	10	14	14
3	136	10	22	8	12	15	8	10	6	7	17	7	14
放火(疑い含む)	11	-	2	-	1	2	-	-	1	1	2	-	2
電気関係	47	2	9	1	6	4	2	6	3	4	5	3	2
たばこ	26	4	6	3	3	4	1	-	-	-	2	1	2
ガス器具	24	1	2	4	-	3	2	3	-	2	2	1	4
火遊び	1	-	-	-	-	-	-	-	-	-	-	1	-
石油ストーブ	1	-	-	-	-	-	-	-	-	-	-	-	1
たき火	-	-	-	-	-	-	-	-	-	-	-	-	-
その他	26	3	3	-	2	2	3	1	2	-	6	1	3
練馬消防署	37	3	9	2	4	2	1	4	2	1	5	1	3
光が丘消防署	29	1	1	3	4	4	2	2	-	3	4	2	3
石神井消防署	70	6	12	3	4	9	5	4	4	3	8	4	8

資料：練馬消防署、光が丘消防署、石神井消防署

表210 災害活動状況

年 度	お よ び	出 場 件 数	出 場 車 両 数	出 場 人 員	従 事 車 両 数	従 事 人 員	救 助 人 員	誘 導 人 員
平 成 29 年		1,852	5,155	21,250	2,320	9,624	831	2
30 年		2,261	6,882	26,429	2,587	10,998	851	1
令 和 元 年		1,890	6,309	26,363	3,028	12,214	924	-
2 年		1,819	5,901	24,758	2,620	10,775	837	5
3 年		2,016	6,933	26,773	2,452	10,791	794	-
練 馬 消 防 署		757	2,830	9,547	899	4,140	274	-
光 が 丘 消 防 署		417	1,568	6,583	468	2,003	153	-
石 神 井 消 防 署		842	2,535	10,643	1,085	4,648	367	-

注：「救助人員」「誘導人員」とは、消防署員によって救助、誘導された人の数である。  
資料：練馬消防署、光が丘消防署、石神井消防署

表211 消防団

(各年度末現在)

年 度	団 数	分 団 数	定 員	現 員	防 災 資 機 材 格 納 庫	消 防 団 用 可 搬 ポ ン プ	ホ ー ス	防 火 服
平 成 29 年 度	3	23	790	739 (103)	46	45	1,167	790
30 年 度	3	23	790	704 (97)	45	45	1,236	747
令 和 元 年 度	3	23	790	717 (100)	46	45	1,147	735
2 年 度	3	23	790	709 (96)	46	45	1,163	736
3 年 度	3	23	790	717 (104)	46	45	1,204	719

注：( )内の数値は女性消防団員数で、内数である。  
資料：練馬消防署、光が丘消防署、石神井消防署

表212 消防水利数

(各年度末現在)

年 度	総 数	消 火 栓			防 火 水 槽		
		計	公 設	私 設	計	所 管 内	所 管 外
平 成 29 年	9,158	7,423	7,408	15	1,375	895	480
30 年	8,673	6,948	6,933	15	1,384	917	467
令 和 元 年	9,151	7,574	7,559	15	1,246	886	360
2 年	10,888	9,092	9,077	15	1,469	888	581
3 年	9,423	7,700	7,685	15	1,407	880	527

年 度	貯 水 池			受 水 槽	プ ー ル	河 川 ・ み ぞ	池 ・ ほ り
	計	所 管 内	所 管 外				
平 成 29 年	1	-	1	122	137	92	8
30 年	1	-	1	112	137	81	10
令 和 元 年	1	-	1	96	135	91	8
2 年	1	-	1	91	136	91	8
3 年	1	-	1	89	127	91	8

資料：練馬消防署、光が丘消防署、石神井消防署

表213 防災施設

(各年度末現在)

年 度	地 下 貯 水 槽		防 災 備 蓄 倉 庫 ( 集 中 備 蓄 倉 庫 )		無 線 放 送 塔
	40 ト ン 槽	5 ト ン 槽	設 置 数	延 面 積	
平 成 29 年 度	93	101	17	1,698	207
30 年 度	93	101	19	1,978	207
令 和 元 年 度	93	101	20	2,048	207
2 年 度	93	101	22	2,240	207
3 年 度	93	101	22	2,240	207

年 度	避 難 場 所		避 難 拠 点	防 災 井 戸	ミ ニ 防 災 井 戸
	指 定 数	避 難 有 効 面 積			
平 成 29 年 度	13	2,456,641	99	23	534
30 年 度	13	2,581,979	99	23	520
令 和 元 年 度	13	2,581,979	98	23	517
2 年 度	13	2,581,979	98	23	509
3 年 度	13	2,581,979	98	23	500

資料：危機管理室防災計画課



表214 防災資器材等の備蓄状況

(各年度末現在)

年 度		食 料 (クラッカー・アルファ化米等)	飲 料 水	組 立 ト イ レ	携 帯 ト イ レ
		人分	人分	台	枚
平成	29 年度	116,200	116,200	309	103,600
	30	135,980	183,468	344	103,600
令和	元 年度	158,235	193,860	379	133,400
	2	180,490	204,252	412	145,800
	3	202,745	214,644	412	158,200

資料：危機管理室防災計画課

表215 救急出場件数

年	計	交通事故	火災事故	運動競技 事 故	労働災害 事 故	一般負傷	自損行為	急 病	転院搬送	そ の 他
平成 29 年	35,639	2,295	129	173	132	6,006	267	24,110	1,908	619
30	35,566	2,136	79	192	156	6,060	242	24,245	1,952	504
令和 元 年	36,232	1,946	143	191	143	6,379	258	24,952	1,545	675
2	29,800	1,593	137	92	131	5,480	215	20,159	1,377	616
3	30,078	1,540	99	112	128	5,138	306	20,746	1,445	564

資料：練馬消防署、光が丘消防署、石神井消防署

表216 救護人員数

年	計	交通事故	火災事故	運動競技 事 故	労働災害 事 故	一般負傷	自損行為	急 病	転院搬送	そ の 他
平成 29 年	32,385	2,221	25	173	133	5,562	202	22,014	1,900	155
30	32,406	2,013	23	192	153	5,585	176	22,152	1,936	176
令和 元 年	32,531	1,801	29	184	142	5,872	173	22,602	1,533	195
2	26,278	1,475	33	93	131	4,948	155	17,943	1,371	129
3	26,176	1,429	20	111	127	4,647	219	18,067	1,438	118

資料：練馬消防署、光が丘消防署、石神井消防署



# 14 特別区勢一覧

各区の面積、人口等の一覧

練馬区勢  
図表

土地  
気象  
人口

国勢調査

経済  
センサス

工業統計  
調査

農業

行財政  
議会

区施設利用  
状況  
区民相談

福祉  
社会保障  
教育

衛生  
環境

土木施設  
みどり

区民の  
暮らし  
関連

警察  
消防  
防災

特別区勢  
一覧



表217 特別区勢一覧【1/4】

区名	面積 令和4年 10月1日現在	住民基本台帳による世帯数 令和4年 10月1日現在	住民基本台帳による人口 令和4年10月1日現在			
			日本人			外国人
			計	男	女	
総数	627.53 <sup>km<sup>2</sup></sup>	5,331,364	9,096,289	4,457,509	4,638,780	475,831
千代田区	11.66	38,510	64,386	32,150	32,236	3,324
中央区	10.21	98,379	164,331	77,868	86,463	9,074
港区	20.37	149,166	242,229	113,182	129,047	19,054
新宿区	18.22	222,969	306,759	153,185	153,574	39,514
文京区	11.29	126,248	217,486	103,171	114,315	11,948
台東区	10.11	127,864	191,234	97,590	93,644	15,623
墨田区	13.77	161,473	265,977	131,683	134,294	13,343
江東区	43.01	282,328	499,284	245,792	253,492	32,557
品川区	22.84	228,779	390,892	191,154	199,738	13,410
目黒区	14.67	157,979	269,348	126,425	142,923	9,434
大田区	61.86	401,961	704,654	350,424	354,230	24,560
世田谷区	58.05	492,429	894,083	422,343	471,740	22,798
渋谷区	15.11	140,659	218,939	104,151	114,788	10,614
中野区	15.59	209,453	316,242	159,120	157,122	17,982
杉並区	34.06	326,731	554,929	265,898	289,031	16,774
豊島区	13.01	181,160	260,361	130,183	130,178	28,202
北区	20.61	202,485	329,973	163,739	166,234	23,838
荒川区	10.16	119,000	197,872	98,481	99,391	18,859
板橋区	32.22	320,867	541,055	264,974	276,081	27,941
練馬区	48.08	385,321	718,995	348,335	370,660	20,457
足立区	53.25	365,007	655,258	329,174	326,084	35,190
葛飾区	34.80	243,561	440,572	219,975	220,597	23,385
江戸川区	49.90	349,035	651,430	328,512	322,918	37,950
資料	「全国都道府県市区町村別面積調」	「住民基本台帳による世帯と人口」				

注：(1) 面積の総数には、境界未定の地域等も含む。

(2) 住民基本台帳による世帯数には外国人を含む。

(3) の数字は、23区中の順位である。(上位3区と練馬区の順位のみ表示した)

表217 特別区勢一覽【2/4】

区名	国勢調査による人口 令和2年10月1日現在			民営事業所数 平成28年 6月1日現在	従業者数 平成28年 6月1日現在
	計	男	女		
総数	9,733,276	4,774,402	4,958,874	494,337	7,550,364
千代田区	66,680	33,637	33,043	31,065	942,339
中央区	169,179	80,931	88,248	35,745	755,348
港区	260,486	123,410	137,076	37,116	989,196
新宿区	349,385	174,822	174,563	32,274	651,285
文京区	240,069	115,483	124,586	13,018	206,165
台東区	211,444	108,586	102,858	22,770	227,175
墨田区	272,085	134,787	137,298	15,492	153,761
江東区	524,310	258,015	266,295	18,024	356,931
品川区	422,488	208,688	213,800	20,123	371,830
目黒区	288,088	135,820	152,268	11,389	122,466
大田区	748,081	372,464	375,617	29,497	349,551
世田谷区	943,664	445,592	498,072	27,034	262,689
渋谷区	243,883	117,907	125,976	29,816	515,503
中野区	344,880	172,525	172,355	12,068	121,982
杉並区	591,108	284,301	306,807	19,246	157,249
豊島区	301,599	151,020	150,579	18,962	259,658
北区	355,213	176,289	178,924	12,536	124,765
荒川区	217,475	107,683	109,792	9,060	75,404
板橋区	584,483	286,179	298,304	17,825	195,069
練馬区	752,608	361,770	390,838	20,278	172,477
足立区	695,043	347,408	347,635	23,557	215,361
葛飾区	453,093	225,758	227,335	16,636	128,556
江戸川区	697,932	351,327	346,605	20,228	176,836
資料	「国勢調査報告」			「経済センサス-活動調査報告」	

注：(1) 「経済センサス-活動調査報告」の総数は、境界未定地域の数値を含む。  
(2) の数字は、23区中の順位である。(上位3区と練馬区の順位のみ表示した)

工場数  令和2年 6月1日現在	製造品 出荷額等  令和元年	令和4年度普通会計 予算額(当初)	令和3年度普通会計 歳入 歳出 決算額		区名
			歳入	歳出	
	百万円	千円	千円	千円	
7,450	2,927,501	4,216,287,186	4,713,565,494	4,467,491,539	総数
82	42,111	69,160,440	65,665,269	63,455,924	千代田区
106	32,386	123,562,019	132,630,965	129,262,005	中央区
80	26,676	159,183,240	193,828,631	180,965,170	港区
224	101,252	167,047,876	173,062,972	166,672,922	新宿区
209	92,687	112,094,133	134,394,457	125,897,297	文京区
337	60,079	105,503,609	125,054,197	114,411,332	台東区
645	295,162	122,618,417	144,318,829	139,456,738	墨田区
452	265,450	227,707,620	234,470,059	223,533,762	江東区
327	106,303	190,171,527	193,464,347	186,459,178	品川区
118	48,302	111,559,998	130,994,216	122,181,630	目黒区
1,162	442,404	298,080,090	309,878,731	299,443,837	大田区
125	37,260	334,888,429	377,662,345	357,779,394	世田谷区
38	14,811	104,577,802	128,300,159	111,888,354	渋谷区
58	11,299	158,287,111	160,825,435	154,345,770	中野区
81	20,502	201,210,456	249,336,644	235,794,002	杉並区
114	39,775	136,046,971	148,944,141	143,665,897	豊島区
234	185,365	160,661,379	173,803,907	165,089,996	北区
372	81,008	106,362,184	112,983,666	108,027,961	荒川区
570	338,089	228,402,369	260,709,561	247,962,929	板橋区
153	64,488	288,068,700	315,337,828	304,670,606	練馬区
717	253,569	315,741,073	350,933,326	337,980,768	足立区
618	170,757	211,518,379	238,374,839	221,692,274	葛飾区
628	197,766	283,833,364	358,590,970	326,853,793	江戸川区
「工業統計調査報告」		企画部 財政課			資料

表217 特別区勢一覽【3/4】

区名	特別区税 収 入 額	区議会議員数 ( 条例定数 )	選挙人名簿 登 録 者 数	職 員 数	公立小学校数および児童数 令和4年5月1日現在	
	令和3年度	令和4年 7月1日現在	令和4年 9月定時登録日 現在	令和4年 4月1日現在	小学校数	児童数
総 数	千円 1,150,487,564	902	7,929,388	60,115	815	390,634
千代田区	20,725,904	25	54,502	1,126	8	3,245
中央区	33,512,659	30	139,545	1,567	16	8,519
港区	86,664,196	34	205,092	2,091	19	10,443
新宿区	50,506,471	38	276,306	2,678	29	9,962
文京区	36,512,105	34	185,592	1,996	20	10,541
台東区	23,895,046	32	171,772	1,791	19	7,174
墨田区	26,849,290	32	234,261	1,784	25	10,330
江東区	56,216,979	44	427,024	2,526	45	24,551
品川区	53,898,090	40	339,416	2,566	31	14,017
目黒区	47,593,157	36	235,121	1,966	22	10,252
大田区	78,354,599	50	618,459	3,981	59	29,805
世田谷区	128,773,322	50	773,455	5,248	61	38,585
渋谷区	57,915,258	34	193,248	1,930	18	7,353
中野区	36,083,700	42	284,471	1,994	21	10,615
杉並区	67,412,097	48	488,335	3,338	40	22,060
豊島区	34,531,351	36	232,420	1,926	22	9,194
北区	31,140,267	40	290,679	2,480	34	13,675
荒川区	18,562,761	32	171,852	1,638	24	9,107
板橋区	48,172,094	46	474,801	3,462	51	23,647
練馬区	69,804,162	50	620,274	4,236	65	33,666
足立区	51,669,587	45	570,856	3,305	68	30,276
葛飾区	35,201,117	40	382,791	2,890	49	20,459
江戸川区	56,493,352	44	559,116	3,596	69	33,158
資 料	区民部税務課	議会事務局	選挙管理委員会 事務局	人事戦略担当部 職員課	教 育 振 興 部	

注： の数字は、23区中の順位である。(上位3区と練馬区の順位のみ表示した)



公立中学校数および生徒数 令和4年5月1日現在		国民健康保険 加入世帯数	介護保険 第1号 被保険者数	国民年金 (拠出年金) 加入者数	医療施設数 令和元年10月1日現在			区名
中学校数	生徒数				令和4年 3月31日現在	令和4年 3月31日現在	令和4年 3月31日現在	
372	137,848	1,365,382	2,066,653	1,846,477	421	10,561	8,311	総数
2	771	7,718	11,421	14,864	15	500	330	千代田区
4	1,659	20,337	25,633	31,344	4	623	460	中央区
10	2,257	37,528	45,102	58,863	12	787	583	港区
10	2,819	67,509	68,521	78,319	14	646	428	新宿区
10	2,335	28,752	44,287	42,810	9	283	250	文京区
8	2,679	33,743	45,928	39,611	8	243	235	台東区
11	4,388	38,418	61,435	46,296	13	229	195	墨田区
23	8,064	65,390	114,026	88,880	18	418	299	江東区
9	2,959	51,626	82,788	66,364	16	469	348	品川区
9	2,841	40,379	55,953	57,127	9	321	284	目黒区
28	10,980	92,331	166,661	125,274	28	602	539	大田区
29	11,780	129,254	187,494	191,212	27	902	755	世田谷区
8	1,946	39,049	43,829	50,080	17	599	428	渋谷区
10	3,886	57,668	68,343	69,255	8	319	250	中野区
23	6,854	85,881	121,293	112,609	19	508	430	杉並区
8	2,708	51,919	57,680	59,852	14	461	316	豊島区
12	4,594	52,691	87,378	61,675	19	282	237	北区
10	3,419	32,747	50,301	41,589	13	187	132	荒川区
22	9,349	82,980	132,441	107,771	40	382	343	板橋区
34	13,848	97,384	162,974	145,968	19	564	451	練馬区
35	13,750	99,168	170,411	134,205	56	443	378	足立区
24	8,800	65,930	114,548	85,480	22	358	275	葛飾区
33	15,162	86,980	148,206	137,029	21	435	365	江戸川区
学務課		区民部 国保年金課	高齢施策 担当部 介護保険課	区民部 国保年金課	「東京都統計年鑑」			資料

表217 特別区勢一覽【4/4】

区名	都市公園数	公道の延長	公共賃貸住宅数	着工新設住宅数	火災発生件数	交通事故発生件数
	令和3年 4月1日現在	令和3年 4月1日現在	令和3年 3月31日現在	令和2年	令和3年	令和3年
総数	4,370	11,998,427 <sup>m</sup>	322,838	104,829	2,816	18,751
千代田区	23	175,522	1,346	1,393	127	540
中央区	59	194,520	7,933	2,338	103	648
港区	51	303,428	9,965	2,907	216	1,233
新宿区	178	356,706	9,363	3,571	199	769
文京区	47	207,455	1,677	2,861	63	476
台東区	52	258,517	1,698	4,222	83	582
墨田区	144	296,988	11,624	5,474	81	456
江東区	178	396,365	43,904	5,782	129	777
品川区	151	390,392	9,993	5,298	106	836
目黒区	83	359,250	2,415	2,558	86	511
大田区	509	854,754	13,698	9,053	175	1,376
世田谷区	434	1,186,703	18,206	8,752	196	1,657
渋谷区	131	271,800	3,655	2,947	129	594
中野区	168	368,989	5,028	4,487	63	583
杉並区	285	689,526	5,655	5,163	101	882
豊島区	91	307,775	3,094	4,111	119	595
北区	84	375,378	27,990	4,329	97	526
荒川区	38	215,351	6,456	2,551	42	292
板橋区	346	740,199	27,063	5,890	135	843
練馬区	472	1,141,967	20,944	5,511	136	1,017
足立区	353	1,058,375	45,121	7,053	174	1,658
葛飾区	154	754,107	20,341	5,238	108	579
江戸川区	339	1,094,360	25,669	3,340	148	1,321
資料	「東京都統計年鑑」				練馬消防署	「警視庁の統計」

注：(1) 交通事故発生件数は、警察署ごとの件数を計上しており、各区の境界内での件数と一致しない場合がある。  
(2) の数字は、23区中の順位である。(上位3区と練馬区の順位のみ表示した)

練馬区統計書 令和4年版  
(2022年版)

令和5年3月発行 定価1,000円

発	行	練馬区
編	集	総務部総務課統計係
印	刷	有限会社 関本印刷 〒176-0014 練馬区豊玉南1-1-6