

# 8 行 財 政 ・ 議 会

予算額、決算額、選挙別投票・開票状況、情報公開、職員数など

練馬区勢  
図表

土地・  
気象・  
人口

国勢調査

経済  
センサス

商業統計  
調査

工業統計  
調査

農 業

行財政  
・ 議会

区施設  
利用状況  
・ 区民相談

福祉・  
社会保障  
・ 教育

衛生・  
環境

土木施設  
・ みどり

区民の  
くらし  
関連

警察・  
消防・  
防災

特別区勢  
一覧



表53 予算額(当初)

年 度	一般会計	特 別 会 計					学校給食 会 計
		国民健康 保 険 事 業 会 計	介 護 保 険 会 計	後 期 高 齢 者 医 療 会 計	公 共 車 場 駐 車 会 計	千 円	
平成 23 年度	232,417,930	69,139,387	39,077,808	12,173,125	526,031	1	
24	227,563,843	71,561,372	39,753,215	13,693,702	521,564	-	
25	231,850,503	72,355,168	42,353,325	13,916,445	527,437	-	
26	239,130,792	71,842,603	47,110,594	14,954,433	520,268	-	
27	244,597,182	82,263,886	50,276,817	14,964,283	528,468	-	
28	259,967,555	81,921,299	51,147,639	15,693,781	551,653	-	
29	251,477,234	81,587,588	52,284,847	15,723,245	557,762	-	
30	263,658,307	67,043,751	53,332,396	16,546,932	554,939	-	
令和 元 年度	271,288,853	65,197,619	55,599,892	16,779,938	481,419	-	
2	282,671,024	63,280,451	56,316,552	17,082,591	455,924	-	

注：学校給食会計は平成23年度をもって廃止された。  
資料：企画部財政課

図18 予算額(当初)の推移【表53関連】

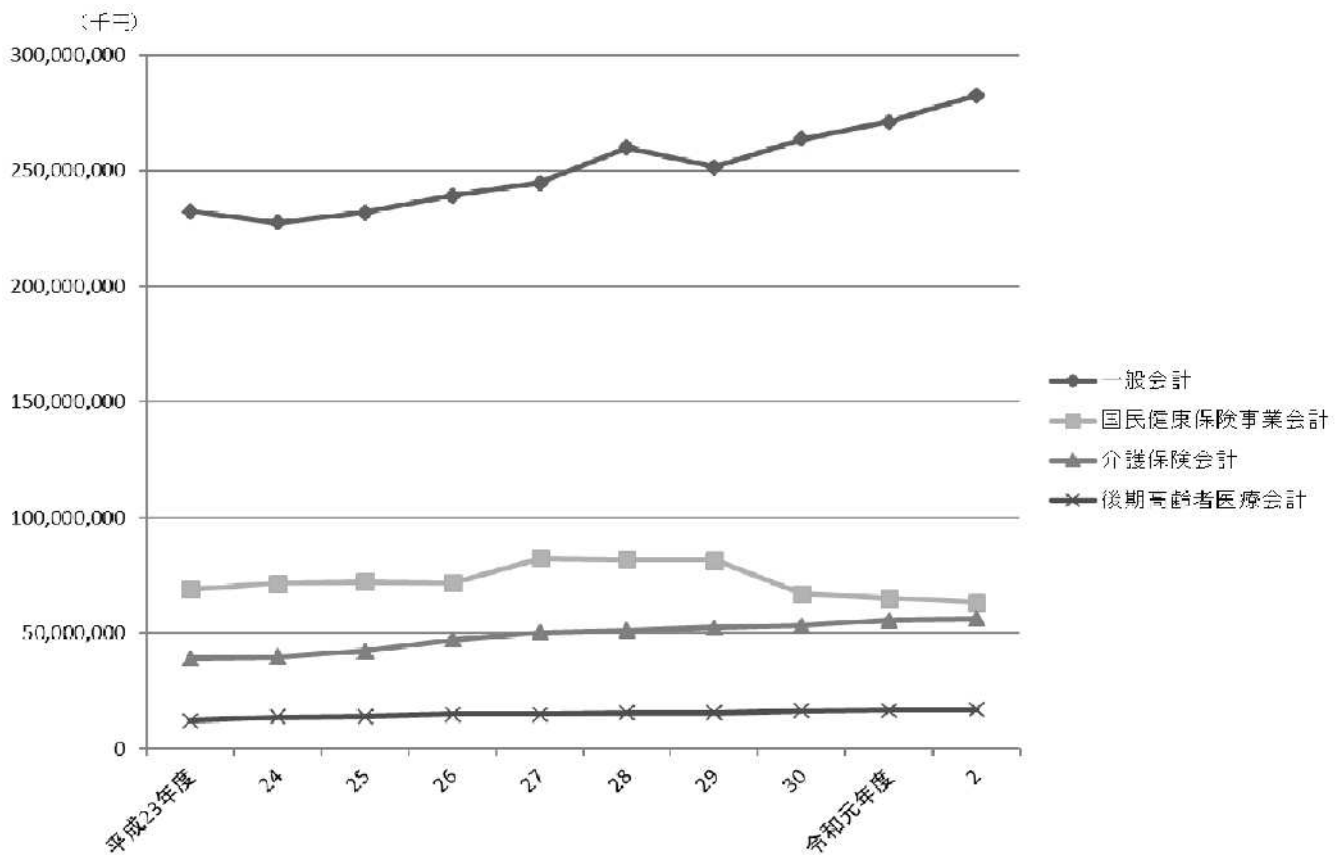

注：特別会計は、一定以上の規模のもののみグラフに表示した。

表54 一般会計当初予算額

(1) 歳入

科 目	平成 28 年度		平成 29 年度		平成 30 年度		令和元年度		令和 2 年度	
	千円	構成比 %	千円	構成比 %	千円	構成比 %	千円	構成比 %	千円	構成比 %
総 額	259,967,555		251,477,234		263,658,307		271,288,853		282,671,024	
特 別 区 税	63,620,441	24.5	64,529,773	25.7	65,646,639	24.9	67,193,811	24.8	68,263,887	24.1
地 方 譲 与 税	954,000	0.4	954,000	0.4	954,000	0.4	967,750	0.4	1,010,000	0.4
利 子 割 交 付 金	1,000,000	0.4	185,000	0.1	166,500	0.1	200,000	0.1	230,000	0.1
配 当 割 交 付 金	1,383,000	0.5	1,100,000	0.4	1,210,000	0.5	1,210,000	0.4	1,020,000	0.4
株 式 等 譲 渡 所 得 割 交 付 金	1,000,000	0.4	700,000	0.3	1,147,000	0.4	1,147,000	0.4	910,000	0.3
地 方 消 費 税 交 付 金	15,013,000	5.8	13,970,000	5.6	12,193,000	4.6	11,549,000	4.3	16,892,000	6.0
自 動 車 取 得 税 交 付 金	400,000	0.2	400,000	0.2	480,000	0.2	295,000	0.1	-	-
環 境 性 能 割 交 付 金	-	-	-	-	-	-	67,000	0.0	252,000	0.1
地 方 特 例 交 付 金	348,000	0.1	368,000	0.1	404,800	0.2	448,000	0.2	556,000	0.2
特 別 区 交 付 金	76,555,032	29.4	79,336,415	31.5	83,019,248	31.5	86,411,214	31.9	84,249,781	29.8
交 通 安 全 対 策 特 別 交 付 金	72,000	0.0	68,000	0.0	66,000	0.0	66,000	0.0	60,000	0.0
分 担 金 及 び 負 担 金	1,410,834	0.5	1,564,136	0.6	1,736,694	0.7	1,454,864	0.5	1,026,624	0.4
使 用 料 及 び 手 数 料	4,835,802	1.9	5,180,335	2.1	5,283,150	2.0	5,202,685	1.9	4,657,766	1.6
国 庫 支 出 金	47,970,501	18.5	47,605,704	18.9	49,541,751	18.8	52,562,777	19.4	53,715,454	19.0
都 支 出 金	16,909,017	6.5	17,138,116	6.8	19,977,023	7.6	21,396,316	7.9	24,931,027	8.8
財 産 収 入	303,818	0.1	622,512	0.2	459,816	0.2	423,012	0.2	551,411	0.2
寄 付 金	22,001	0.0	6,001	0.0	3,001	0.0	36,901	0.0	5,701	0.0
繰 入 金	10,551,833	4.1	6,296,639	2.5	6,084,397	2.3	7,670,169	2.8	11,053,645	3.9
繰 越 金	2,000,000	0.8	2,000,000	0.8	2,000,000	0.8	2,000,000	0.7	2,000,000	0.7
諸 収 入	7,501,276	2.9	4,186,603	1.7	5,617,288	2.1	4,283,354	1.6	4,383,728	1.6
特 別 区 債	8,117,000	3.1	5,266,000	2.1	7,668,000	2.9	6,704,000	2.5	6,902,000	2.4

資料：企画部財政課

図19 一般会計当初予算額の推移(歳入)【表54関連】

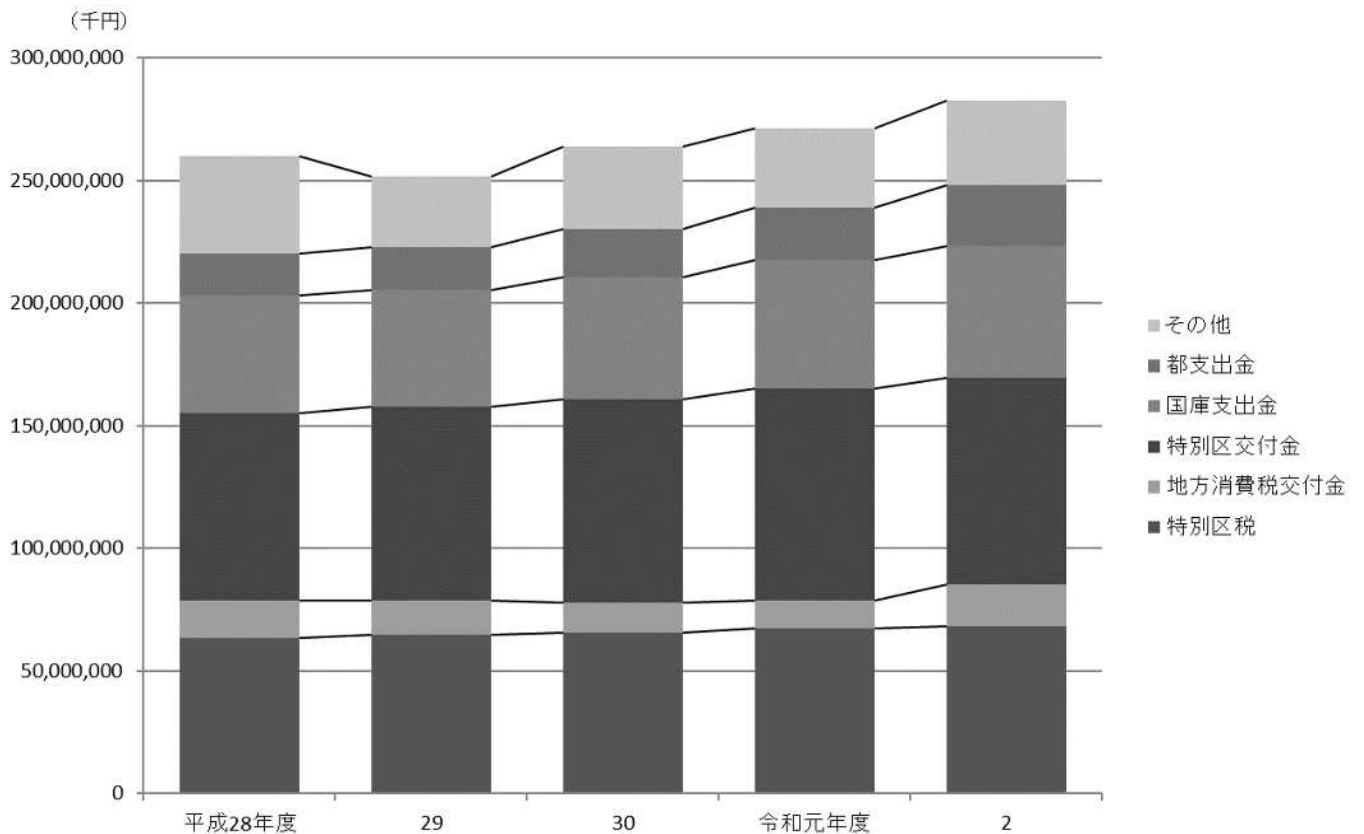

(2) 歳出

科 目	平成 28 年度		平成 29 年度		平成 30 年度		令和元年度		令和 2 年度	
	千円	構成比 %	千円	構成比 %	千円	構成比 %	千円	構成比 %	千円	構成比 %
総 額	259,967,555		251,477,234		263,658,307		271,288,853		282,671,024	
議 会 費	1,066,500	0.4	1,060,901	0.4	1,027,971	0.4	1,042,295	0.4	1,030,634	0.4
総 務 費	16,695,674	6.4	16,464,030	6.5	15,738,222	6.0	17,449,976	6.4	23,022,663	8.1
区 民 費	21,407,235	8.2	21,459,371	8.5	18,916,782	7.2	18,625,432	6.9	18,452,856	6.5
産 業 経 済 費	2,349,298	0.9	2,478,665	1.0	2,393,730	0.9	2,438,150	0.9	2,426,067	0.9
地 域 文 化 費	7,396,874	2.8	6,473,662	2.6	6,673,569	2.5	7,805,740	2.9	7,372,408	2.6
保 健 福 祉 費	81,326,523	31.3	77,722,075	30.9	79,469,287	30.1	81,760,611	30.1	86,636,230	30.6
環 境 費	12,371,874	4.8	11,492,923	4.6	11,558,845	4.4	12,270,557	4.5	12,930,469	4.6
都 市 整 備 費	6,645,862	2.6	4,850,152	1.9	5,932,002	2.2	4,520,201	1.7	4,340,365	1.5
土 木 費	15,830,744	6.1	13,195,429	5.2	16,906,921	6.4	12,915,296	4.8	11,211,777	4.0
教 育 費	30,020,008	11.5	29,719,088	11.8	32,634,631	12.4	33,076,718	12.2	34,856,092	12.3
こ ども 家 庭 費	57,109,033	22.0	59,881,694	23.8	64,664,696	24.5	71,103,630	26.2	71,678,120	25.4
公 債 費	3,958,490	1.5	3,877,477	1.5	4,609,921	1.7	5,273,585	1.9	5,708,177	2.0
諸 支 出 金	3,689,440	1.4	2,701,767	1.1	3,031,730	1.1	2,906,662	1.1	2,905,166	1.0
予 備 費	100,000	0.0	100,000	0.0	100,000	0.0	100,000	0.0	100,000	0.0

資料：企画部財政課

図20 一般会計当初予算額の推移(歳出)【表54関連】



表55 特別会計当初予算額

(1) 歳入

科 目	平成 28 年度		平成 29 年度		平成 30 年度		令和元年度		令和 2 年度	
	千円	%	千円	%	千円	%	千円	%	千円	%
国民健康保険事業会計	81,921,299		81,587,588		67,043,751		65,197,619		63,280,451	
国民健康保険料	19,922,014	24.3	19,434,520	23.8	18,366,431	27.4	17,978,748	27.6	17,441,430	27.6
一部負担金	2	0.0	2	0.0	2	0.0	2	0.0	2	0.0
使用料及び手数料	1	0.0	1	0.0	1	0.0	1	0.0	1	0.0
国庫支出金	14,171,555	17.3	14,567,015	17.9	1	0.0	1	0.0	16,699	0.0
都支出金	4,248,154	5.2	4,345,605	5.3	41,529,242	61.9	40,594,736	62.3	39,538,209	62.5
財産収入	1	0.0	1	0.0	1	0.0	1	0.0	1	0.0
繰入金	9,132,372	11.1	8,785,856	10.8	6,477,614	9.7	5,958,262	9.1	5,947,997	9.4
繰越金	600,001	0.7	600,001	0.7	600,000	0.9	600,000	0.9	200,000	0.3
諸収入	80,909	0.1	77,744	0.1	70,458	0.1	65,867	0.1	136,111	0.2
特別区債	-	-	-	-	1	0.0	1	0.0	1	0.0
療養給付費交付金	714,460	0.9	371,555	0.5	-	-	-	-	-	-
前期高齢者交付金	13,007,995	15.9	13,411,726	16.4	-	-	-	-	-	-
共同事業交付金	20,043,835	24.5	19,993,562	24.5	-	-	-	-	-	-
介護保険会計	51,147,639		52,284,847		53,332,396		55,599,892		56,316,552	
保険事業勘定	50,972,042	99.7	52,029,384	99.5	53,319,309	100.0	-	-	-	-
介護保険料	11,074,220	21.7	11,184,477	21.4	12,685,072	23.8	12,528,536	22.5	12,001,819	21.3
国庫支出金	11,591,361	22.7	11,907,703	22.8	12,078,764	22.6	12,826,142	23.1	13,062,480	23.2
支払基金交付金	13,814,843	27.0	14,138,207	27.0	13,854,779	26.0	14,637,847	26.3	14,812,472	26.3
都支出金	7,342,379	14.4	7,537,425	14.4	7,668,920	14.4	8,154,704	14.7	8,210,221	14.6
財産収入	270	0.0	480	0.0	752	0.0	982	0.0	1,413	0.0
繰入金	7,130,486	13.9	7,241,257	13.8	7,006,153	13.1	7,428,906	13.4	8,206,508	14.6
繰越金	16,199	0.0	17,790	0.0	19,781	0.0	17,377	0.0	18,084	0.0
諸収入	2,284	0.0	2,045	0.0	5,088	0.0	5,398	0.0	3,555	0.0
サービス事業勘定	175,597	0.3	255,463	0.5	13,087	0.0	-	-	-	-
サービス収入	132,601	0.3	229,705	0.4	13,086	0.0	-	-	-	-
諸収入	2,773	0.0	2,683	0.0	1	0.0	-	-	-	-
繰入金	40,223	0.1	23,075	0.0	-	-	-	-	-	-
後期高齢者医療会計	15,693,781		15,723,245		16,546,932		16,779,938		17,082,591	
後期高齢者医療保険	7,775,443	49.5	7,551,942	48.0	8,070,074	48.8	8,158,617	48.6	8,446,838	49.4
使用料及び手数料	1	0.0	1	0.0	1	0.0	1	0.0	1	0.0
国庫支出金	-	-	-	-	-	-	-	-	-	-
広域連合支出金	472,434	3.0	495,705	3.2	522,051	3.2	530,358	3.2	524,445	3.1
繰入金	7,425,452	47.3	7,655,386	48.7	7,934,596	48.0	8,070,691	48.1	8,093,203	47.4
繰越金	20,200	0.1	20,200	0.1	20,200	0.1	20,200	0.1	18,000	0.1
諸収入	251	0.0	11	0.0	10	0.0	71	0.0	104	0.0
公共駐車場会計	551,653		557,762		554,939		481,419		455,924	
繰入金	248,745	45.1	250,056	44.8	246,337	44.4	180,107	37.4	153,592	33.7
繰越金	1	0.0	1	0.0	1	0.0	1	0.0	1	0.0
諸収入	302,907	54.9	307,705	55.2	308,601	55.6	301,311	62.6	302,331	66.3

注：(1) 予算科目が存在しないものは「-」として表記している。

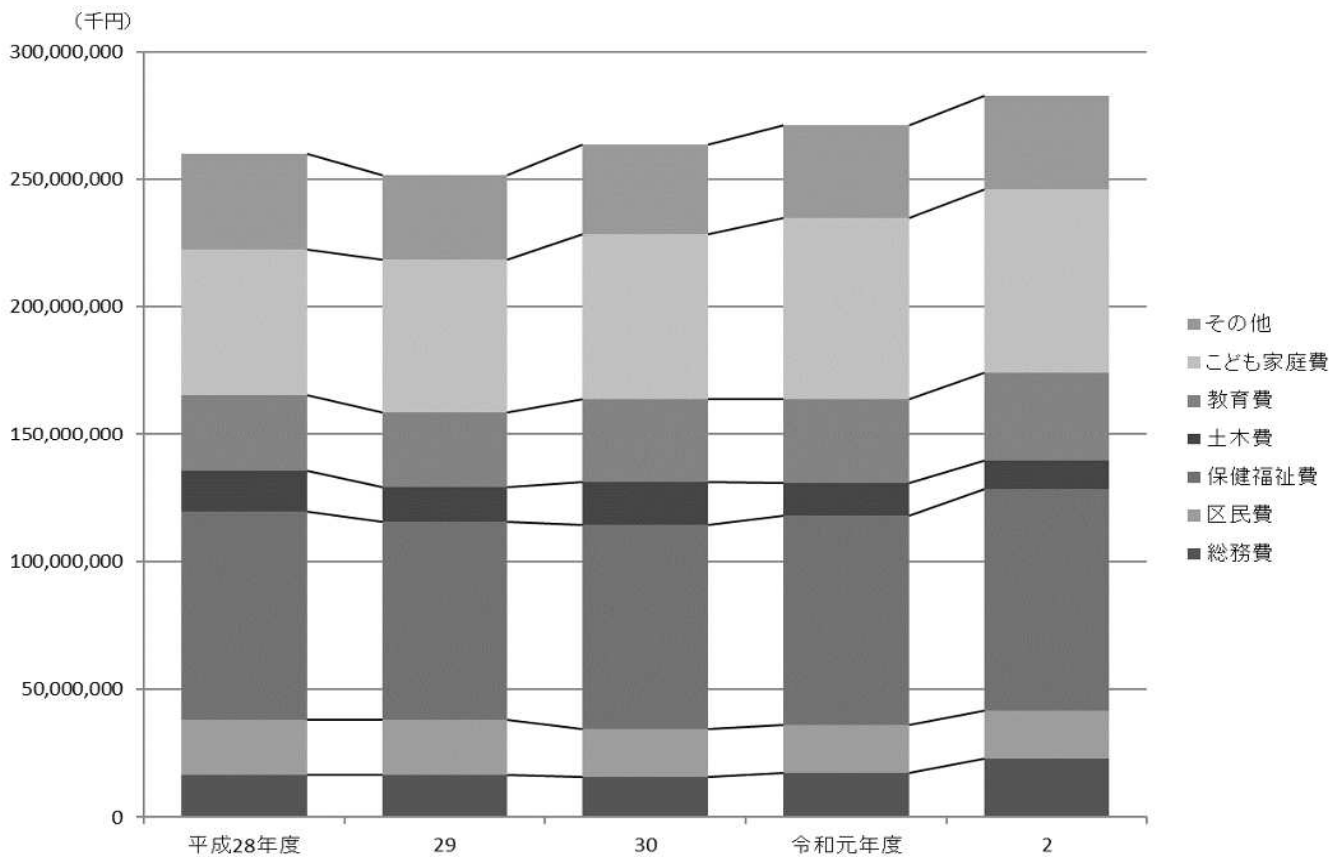
(2) 区の介護保険会計については、令和元年度予算から、保険事業勘定とサービス事業勘定の区分を廃止した。

資料：企画部財政課

## (2) 歳出

科 目	平成 28 年度		平成 29 年度		平成 30 年度		令和元年度		令和 2 年度	
	千円	%	千円	%	千円	%	千円	%	千円	%
国民健康保険事業会計	81,921,299		81,587,588		67,043,751		65,197,619		63,280,451	
総務費	1,189,314	1.5	1,294,603	1.6	1,261,110	1.9	1,355,573	2.1	1,315,840	2.0
保険給付費	44,976,589	54.9	45,130,864	55.3	41,051,534	61.2	40,129,537	61.6	39,268,244	62.1
国民健康保険事業費納付金	-	-	-	-	23,186,210	34.6	22,180,282	34.0	21,619,444	34.2
財政安定化基金拠出金	-	-	-	-	1	0.0	1	0.0	1	0.0
保健事業費	887,044	1.1	890,199	1.1	817,593	1.2	778,822	1.2	735,918	1.2
諸支出金	128,101	0.2	127,801	0.2	127,303	0.2	153,404	0.2	141,004	0.2
予備費	600,000	0.7	600,000	0.7	600,000	0.9	600,000	0.9	200,000	0.3
後期高齢者支援金等	10,166,676	12.4	9,828,644	12.0	-	-	-	-	-	-
前期高齢者納付金等	15,430	0.0	13,790	0.0	-	-	-	-	-	-
老人保健拠出金	460	0.0	383	0.0	-	-	-	-	-	-
介護納付金	3,911,356	4.8	3,705,248	4.5	-	-	-	-	-	-
共同事業拠出金	20,046,329	24.5	19,996,056	24.5	-	-	-	-	-	-
介護保険会計	51,147,639		52,284,847		53,332,396		55,599,892		56,316,552	
保険事業勘定	50,972,042	99.7	52,029,384	99.5	53,319,309	100.0	-	-	-	-
保険給付費	47,963,487	93.8	49,047,217	93.8	49,819,453	93.4	52,671,559	94.7	53,371,711	94.8
財政安定化基金拠出金	1	0.0	1	0.0	1	0.0	1	0.0	1	0.0
地域支援事業費	2,992,080	5.8	2,963,891	5.7	2,926,472	5.5	2,909,968	5.2	2,925,338	5.2
基金積立金	275	0.0	485	0.0	553,602	1.0	987	0.0	1,418	0.0
諸支出金	16,199	0.0	17,790	0.0	19,781	0.0	17,377	0.0	18,084	0.0
サービス事業勘定	175,597	0.3	255,463	0.5	13,087	0.0	-	-	-	-
サービス事業費	175,597	0.3	255,463	0.5	99	0.0	-	-	-	-
諸支出金	-	-	-	-	12,988	0.0	-	-	-	-
後期高齢者医療会計	15,693,781		15,723,245		16,546,932		16,779,938		17,082,591	
総務費	173,517	1.1	144,241	0.9	200,207	1.2	140,202	0.8	155,737	0.9
広域連合拠出金	14,479,531	92.3	14,505,095	92.3	15,244,042	92.1	15,490,661	92.3	15,790,927	92.4
保健事業費	734,932	4.7	768,108	4.9	788,482	4.8	830,613	5.0	815,427	4.8
葬祭費	285,600	1.8	285,600	1.8	294,000	1.8	298,200	1.8	302,400	1.8
諸支出金	20,201	0.1	20,201	0.1	20,201	0.1	20,262	0.1	18,100	0.1
公共駐車場会計	551,653		557,762		554,939		481,419		455,924	
公共駐車場事業費	311,842	56.5	305,055	54.7	316,016	56.9	234,345	48.7	252,451	55.4
公債費	233,924	42.4	233,923	41.9	233,923	42.2	173,717	36.1	120,273	26.4
諸支出金	887	0.2	13,784	2.5	-	-	68,357	14.2	78,200	17.2
予備費	5,000	0.9	5,000	0.9	5,000	0.9	5,000	1.0	5,000	1.1

注：(1) 予算科目が存在しないものは「-」として表記している。

(2) 区の介護保険会計については、令和元年度予算から、保険事業勘定とサービス事業勘定の区分を廃止した。

資料：企画部財政課

表56 一般会計決算額

(1) 歳入

科 目	平成 29 年 度		平成 30 年 度		令和 元 年 度	
	収 入 済 額	収 入 率	収 入 済 額	収 入 率	収 入 済 額	収 入 率
	円	%	円	%	円	%
総 額	255,108,014,649	99.8	267,336,116,130	100.1	274,223,250,419	99.5
特 別 区 税	65,813,976,724	100.7	67,357,128,660	100.8	67,494,332,427	100.4
地 方 譲 与 税	997,498,000	98.4	1,011,631,000	103.3	1,031,110,104	98.4
利 子 割 交 付 金	259,544,000	105.9	275,634,000	103.4	207,596,000	103.8
配 当 割 交 付 金	1,068,991,000	116.2	918,379,000	75.9	1,031,987,000	97.4
株 式 等 譲 渡 所 得 割 交 付 金	1,071,384,000	104.0	749,403,000	65.3	636,415,000	55.5
地 方 消 費 税 交 付 金	14,136,989,000	101.2	12,060,686,000	98.9	11,543,520,000	100.0
自 動 車 取 得 税 交 付 金	570,259,000	105.6	601,156,000	103.6	301,939,000	100
環 境 性 能 割 交 付 金	-	-	-	-	106,692,000	159.2
地 方 特 例 交 付 金	384,528,000	100	447,653,000	100	1,928,113,000	99.6
特 別 区 交 付 金	82,667,408,000	101.0	86,639,139,000	100.8	92,906,454,000	101.5
交 通 安 全 対 策 特 別 交 付 金	67,120,000	98.7	64,957,000	98.4	63,827,000	96.7
分 担 金 及 び 負 担 金	1,652,738,230	105.9	1,827,677,445	105.8	1,533,756,073	111.8
使 用 料 及 び 手 数 料	5,123,642,211	99.5	5,212,628,799	98.9	5,097,663,021	99.3
国 庫 支 出 金	48,527,874,702	99.6	48,577,896,270	100.6	50,921,813,291	100.6
都 支 出 金	18,674,432,079	101.5	21,917,469,844	105.0	23,272,652,801	102.1
財 産 出 入	724,837,491	99.6	385,821,281	100.8	1,361,121,623	89.0
寄 附 金	234,367,055	122.8	210,551,765	100.2	101,591,195	101.4
繰 上 金	102,113,696	4.8	3,735,212,320	83.1	2,639,991,301	50.3
繰 下 金	3,620,680,569	100.0	4,060,171,640	100.0	3,210,377,497	100.0
諸 収 入	4,460,861,852	102.7	5,779,706,606	100.5	4,476,122,086	99.7
特 別 区 債	4,948,769,040	94.1	5,503,213,500	85.8	4,356,176,000	88.4

注：収入率がちょうど100%の場合は整数表記としている。

資料：会計管理室

図21 一般会計決算額の推移(歳入)【表56関連】

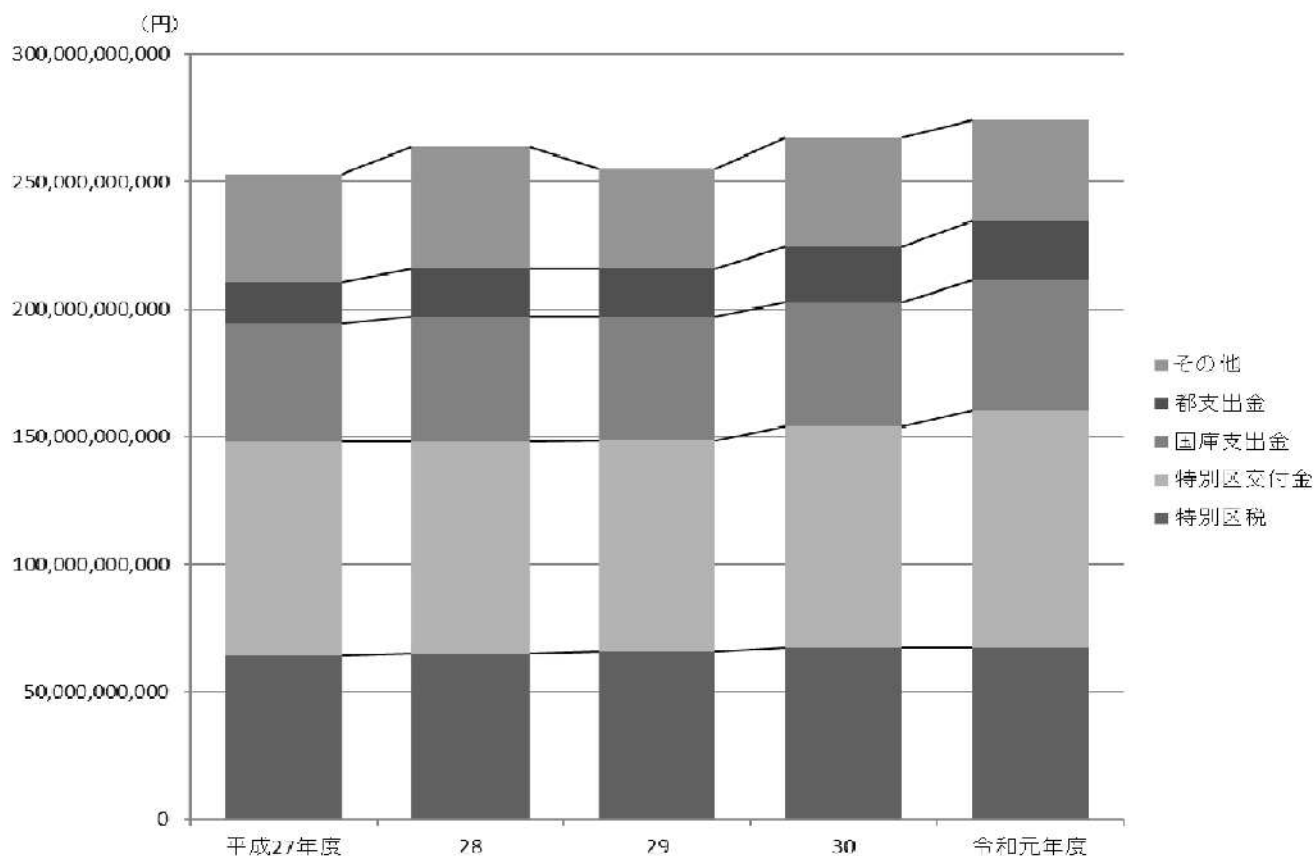



(2) 歳出

科 目	平成 29 年 度		平成 30 年 度		令和元 年 度	
	支 出 済 額	執 行 率	支 出 済 額	執 行 率	支 出 済 額	執 行 率
	円	%	円	%	円	%
総 額	246,985,843,009	96.7	261,065,738,633	97.7	268,248,659,062	97.4
議 会 費	974,383,925	97.8	995,756,456	97.1	1,001,972,575	97.3
議 務 費	16,518,364,222	95.6	18,273,374,472	96.6	20,696,641,740	95.5
議 民 費	19,078,013,116	91.4	18,908,080,688	96.6	18,371,202,472	97.9
産 業 経 済 費	2,354,848,614	95.2	2,243,720,663	92.6	4,314,480,881	89.0
地 域 文 化 費	6,067,810,577	97.5	6,445,132,876	97.8	7,533,946,095	96.6
保 健 福 祉 費	78,149,949,748	97.2	78,748,202,586	98.4	80,138,305,228	98.4
環 境 備 費	11,279,377,065	97.6	11,268,415,761	98.2	11,971,679,134	98.1
都 市 整 備 費	5,004,569,481	98.3	5,814,544,427	97.8	4,367,546,256	98.0
土 木 費	12,248,441,055	97.5	16,244,062,034	97.6	12,426,910,925	97.4
教 育 費	28,812,800,834	96.9	31,482,926,988	97.7	31,265,481,286	95.7
こ ども 家 庭 費	59,766,757,818	97.3	62,913,671,563	97.7	67,816,984,542	97.6
公 債 費	3,832,147,403	99.7	4,580,205,524	100.0	5,223,050,343	100.0
諸 支 出 費	2,898,379,151	99.5	3,147,644,595	99.9	3,120,457,585	99.8
予 備 費	0	0	0	0	0	0

注：(1) 執行率がちょうど100%の場合は整数表記としている。  
 (2) 決算値が0の場合、予算科目が存在しているものは「0」、予算科目が存在しないものは「-」として表記している。  
 資料：会計管理室

図22 一般会計決算額の推移(歳出)【表56関連】



表57 特別会計決算額

(1) 歳入

科 目	平成 29 年 度		平成 30 年 度		令和 元 年 度	
	収 入 済 額	収 入 率	収 入 済 額	収 入 率	収 入 済 額	収 入 率
	円	%	円	%	円	%
国民健康保険事業会計	76,602,599,784	98.8	66,382,221,974	98.8	64,593,379,709	99.2
国民健康保険料	17,869,597,882	99.2	17,690,774,320	100.2	17,300,950,660	100.3
一部負担金	0	0	0	0	0	-
使用料及び手数料	100,200	10020.0	133,500	13350.0	132,600	-
国庫支出金	14,952,889,875	106.2	2,240,000	86.4	22,246,000	68.9
療養給付費交付金	532,407,782	95.1	-	-	-	-
前期高齢者交付金	12,966,011,631	100.0	-	-	-	-
都支支出金	4,044,431,477	100.4	41,065,024,734	99.3	40,598,093,153	99.1
共同事業交付金	18,423,318,453	99.5	-	-	-	-
財産収入	0	0	0	0	0	-
繰入金	7,135,834,230	82.1	6,899,124,791	92.9	5,960,997,707	96.2
繰越入金	600,001,000	100	600,000,000	100	600,000,000	100
諸収入	78,007,254	98.6	124,924,629	93.2	110,959,589	125.6
特別区債	-	-	0	-	0	-
介護保険会計	52,775,283,697	98.6	54,583,430,701	99.8	56,313,029,191	100.1
保険事業勘定	52,598,390,348	98.6	54,570,510,306	99.8	-	-
介護保険料	11,357,045,450	101.5	12,655,781,040	99.8	12,452,096,950	102.0
国庫支出金	12,197,429,324	100.8	12,655,386,885	102.4	13,195,694,006	101.5
支払基金交付金	13,864,658,090	97.0	13,938,065,200	98.5	14,446,143,114	98.6
都支支出金	7,530,954,969	98.5	7,766,384,967	99.2	7,990,256,927	98.3
財産収入	949,411	94.9	795,363	93.4	2,213,246	97.0
繰入金	6,904,294,190	93.3	6,926,440,681	98.5	7,548,909,599	99.1
繰越入金	739,038,621	100.0	615,425,469	100.0	671,703,344	100.0
諸収入	4,020,293	196.6	12,230,701	240.4	6,012,005	111.4
サービス事業勘定	176,893,349	92.0	12,920,395	98.7	-	-
サービス収入	163,960,456	93.8	12,920,160	98.7	-	-
繰入金	10,539,672	71.1	-	-	-	-
諸収入	2,393,221	89.2	235	23.5	-	-
後期高齢者医療会計	15,538,780,790	99.5	16,239,674,189	99.5	16,470,141,629	99.5
後期高齢者医療保険料	7,691,840,800	100.4	7,959,815,900	100.2	8,177,871,973	100.2
使用料及び手数料	10,200	1020.0	17,700	1770.0	10,500	-
国庫支出金	3,170,392	100.0	5,175,616	100.3	512,949	475.0
広域連合支出金	497,266,270	94.8	470,666,580	93.8	479,385,830	97.2
繰入金	7,267,854,896	99.0	7,718,963,683	99.2	7,759,183,625	99.0
繰越入金	21,263,200	100.0	23,932,100	100.0	21,419,900	100.0
諸収入	57,375,032	107.2	61,102,610	116.3	31,756,852	100.5
公共駐車場会計	543,485,113	98.7	545,006,603	98.1	482,497,126	98.1
繰入金	237,005,678	95.7	239,544,158	92.6	171,871,916	95.4
繰越入金	0	0	0	0	0	-
諸収入	306,479,435	101.1	305,462,445	102.8	310,625,210	99.7

注：(1) 収入率がちょうど100%の場合は整数表記としている。

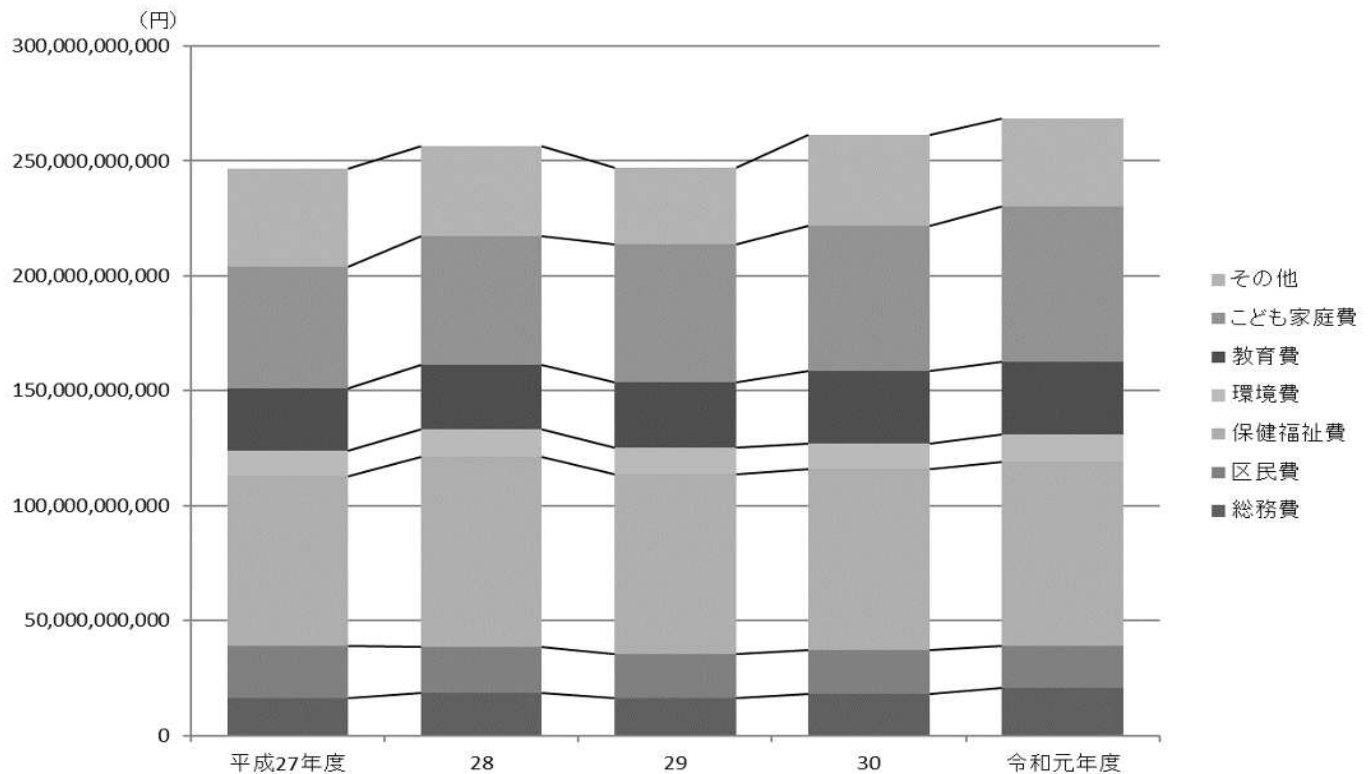
(2) 決算値が0の場合、予算科目が存在しているものは「0」、予算科目が存在しないものは「-」として表記している。

資料：会計管理室

## (2) 歳出

科 目	平成 29 年 度		平成 30 年 度		令和 元 年 度	
	支 出 済 額	執行率	支 出 済 額	執行率	支 出 済 額	執行率
	円	%	円	%	円	%
国民健康保険事業会計	76,002,599,784	98.0	65,782,221,974	97.9	64,109,542,980	98.4
総務費	1,232,946,151	96.2	1,244,106,867	98.5	1,278,830,222	98.5
保険給付費	41,989,101,004	98.7	40,142,664,192	98.3	39,760,501,762	98.3
国民健康保険事業費納付金	-	-	22,712,730,851	100.0	21,797,847,606	100.0
財政安定化基金拠出金	-	-	0	0	0	0
後期高齢者支援金等	8,993,302,014	100.0	-	-	-	-
前期高齢者納付金等	33,214,878	100.0	-	-	-	-
老人保健拠出金	179,943	63.6	-	-	-	-
介護納付金	3,825,309,041	100.0	-	-	-	-
共同事業拠出金	18,553,382,212	98.5	-	-	-	-
保健事業費	742,259,997	92.4	704,483,004	94.6	687,655,784	91.2
諸支出金	632,904,544	99.3	978,237,060	97.6	584,707,606	95.6
予備費	0	0	0	0	0	0
介護保険会計	52,159,858,228	97.4	53,911,727,357	98.6	55,760,855,712	99.1
保険事業助定	51,982,964,879	97.4	53,898,806,962	98.6	-	-
保険給付費	48,122,300,715	97.4	49,993,959,026	98.6	52,197,853,802	99.1
財政安定化基金拠出金	0	0	0	0	0	0
地域支援事業費	2,932,962,596	97.5	2,760,987,127	98.5	2,836,931,926	98.5
基金積立金	620,598,000	100	819,194,000	100	505,479,000	100
諸支出金	307,103,568	98.8	324,666,809	98.5	220,590,984	99.8
サービス事業助定	176,893,349	92.0	12,920,395	98.7	-	-
サービス事業費	176,893,349	92.0	24,806	25.1	-	-
諸支出金	-	-	12,895,589	99.3	-	-
後期高齢者医療会計	15,514,848,690	99.4	16,218,254,289	99.4	16,449,520,429	99.4
総務費	141,375,991	98.0	192,751,644	96.4	119,529,437	94.0
広域連合拠出金	14,343,336,120	100.0	14,959,556,634	100.0	15,296,474,531	100.0
保健事業費	685,830,379	90.5	689,753,680	90.9	706,068,092	89.5
葬祭費	269,710,000	93.4	276,290,000	94.0	285,480,000	99.1
諸支出金	74,596,200	99.7	99,902,331	98.4	41,968,369	91.7
公共駐車場会計	543,485,113	98.7	545,006,603	98.1	482,497,126	98.1
公共駐車場事業費	297,092,903	97.7	311,084,089	98.2	230,519,648	99.6
公債費	233,922,514	100.0	233,922,514	100.0	173,716,546	100.0
諸支出金	12,469,696	100.0	-	-	78,260,932	95.9
予備費	0	0	0	0	0	0

注：(1) 執行率がちょうど100%の場合は整数表記としている。

(2) 決算値が0の場合、予算科目が存在しているものは「0」、予算科目が存在しないものは「-」として表記している。

資料：会計管理室

表58 基金残高

基金	平成27年度	平成28年度	平成29年度	平成30年度	令和元年度
	千円	千円	千円	千円	千円
総額	82,216,537	90,871,220	100,911,336	108,740,972	116,269,899
財政調整基金	34,051,224	38,161,957	41,812,155	43,113,331	45,670,959
減債基金	7,719,878	9,050,857	10,561,282	11,247,104	10,914,987
まちづくり基金	802,647	906,707	907,078	907,924	942,667
区営住宅整備基金	3,203,882	3,351,149	3,469,668	3,573,418	3,689,294
芸術作品設置基金	301,076	-	-	-	-
福祉基金	385,025	347,745	316,122	456,232	366,530
みどりを育む基金	1,843,183	1,675,665	1,831,063	1,882,129	1,887,568
施設整備基金	16,139,195	17,878,805	19,889,973	22,909,819	26,932,036
大江戸線延伸推進基金	1,604,395	2,606,671	3,608,304	4,313,049	5,017,107
介護保険給付準備基金	1,116,032	1,538,058	2,158,656	2,977,850	3,483,329
用地取得基金	14,950,000	10,450,000	10,450,000	10,450,000	10,450,000
美術作品取得基金	100,000	-	-	-	-
文化芸術振興基金	-	401,455	401,648	401,830	402,206
医療環境整備基金	-	4,502,151	5,505,387	6,508,286	6,513,216

注：(1) 財務書類上の金額である。出納整理期間中の積立、取崩を含めた額であるため、表61の数値(年度末残高)とは異なる。

(2) 残高が0の場合、基金が存在している年度は「0」、基金が存在しない年度は「-」として表記している。

(3) 「芸術作品設置基金」「美術作品取得基金」は平成27年度限りで廃止されている。

資料：企画部財政課「財務書類」

図23 基金残高の推移【表58関連】



表59 公債残高

公 債			平成 27 年度	平成 28 年度	平成 29 年度	平成 30 年度	令和元年度
総 額			千円 51,680,185	千円 55,550,439	千円 57,013,269	千円 58,234,269	千円 57,693,152
総 区 産 地 保 環 都 土 教 減 土 木 債 ( 公 共 駐 車 場 会 計 )	務 民 業 域 健 都 市 教 育 減 税 補 て ん 債	債 債 債 債 債 債 債 債 債 債 債 債	1,195,971 729,000 1,901,752 3,092,414 1,858,590 670,229 6,591,888 17,601,692 10,597,182 2,882,157 3,479,975 1,079,336	1,229,517 729,000 1,845,500 3,100,978 1,533,973 612,914 7,371,567 19,683,673 12,255,780 3,226,636 3,097,323 863,578	1,038,429 729,000 1,809,693 2,790,292 1,265,879 554,986 7,474,923 20,214,531 14,244,960 3,536,461 2,710,263 643,852	839,625 713,560 1,773,725 2,084,184 1,033,115 537,000 7,275,594 20,972,836 16,836,487 3,425,952 2,322,107 420,084	794,706 697,997 1,737,594 1,666,247 1,915,167 924,000 6,431,416 19,923,330 17,551,489 3,865,635 1,932,853 252,718

資料：企画部財政課

図24 公債残高の推移【表59関連】

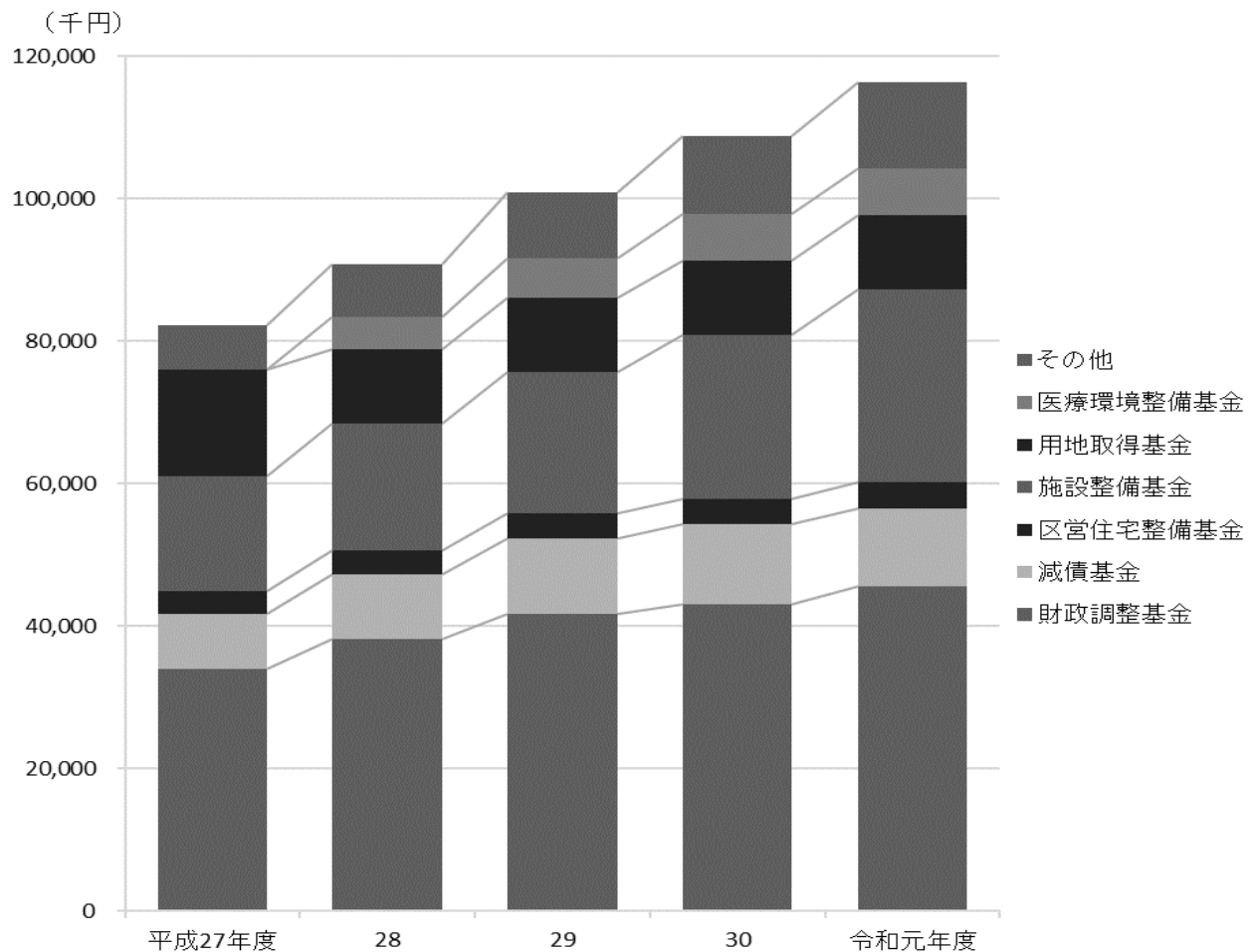

表60 財政指標

年 度	経常収支比率	実質収支比率	公債費負担比率	財政力指数
	%	%	%	
平成 27 年度	82.1	3.7	3.1	0.45
28	84.9	4.4	3.0	0.47
29	85.0	5.0	3.0	0.47
30	84.3	3.7	2.9	0.47
令和 元 年度	83.1	3.3	2.7	0.46

注：(1)「経常収支比率」は財政の弾力性(ゆとり)を示す指標。適正値は70～80%程度。  
(2)「実質収支比率」は純粋な収支のバランスを示す指標。適正値は3～5%程度。  
(3)「公債費負担比率」は財政構造の弾力性を示す指標。  
(4)「財政力指数」は自治体の財政力を示す指標。1に近いほど財政力が高いことを示す。

資料：企画部財政課

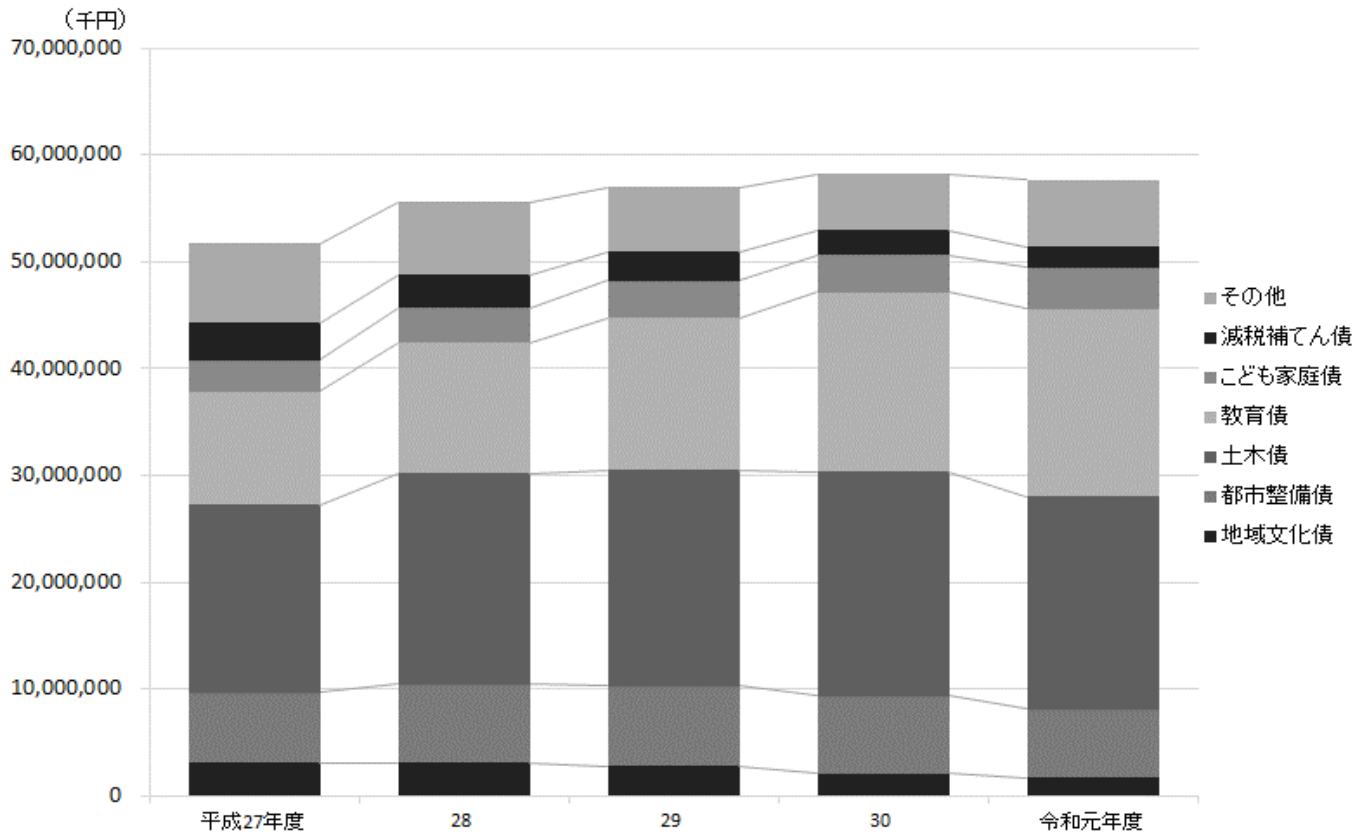
表61 区有財産

(各年度末現在)

年 度	公 有 財 産						
	計	土 地		建 物		工 作 物 等	
		価 格	面 積	価 格	面 積		
	千円	千円	m	千円	m	千円	
平成 22 年度	1,022,962,893	878,720,668	2,860,622	130,369,956	1,164,982	13,323,432	
23	998,383,697	832,310,471	2,893,375	150,935,156	1,167,299	14,590,233	
24	905,043,080	741,981,044	2,902,338	148,043,231	1,177,056	14,470,968	
25	909,284,521	744,182,166	2,907,887	150,518,040	1,181,620	14,036,478	
26	917,430,674	752,876,768	2,923,918	149,698,819	1,174,339	14,307,250	
27	947,171,884	754,574,205	2,909,657	175,991,454	1,174,638	16,058,388	
28	931,559,925	760,359,303	2,929,348	159,473,330	1,181,154	11,182,455	
29	934,120,788	763,400,477	2,941,101	159,463,349	1,181,245	10,712,125	
30	957,304,498	791,861,263	2,953,966	154,153,733	1,166,719	10,747,665	
令和 元 年度	943,906,272	773,131,466	2,964,951	157,739,562	1,169,483	12,493,407	

年 度	公 有 財 産		物 品	債 権	基 金
	有 価 証 券	出 資 に よ る 利 権			
	千円	千円	千円	千円	千円
平成 22 年度	42,500	506,337	6,156,161	3,802,131	76,251,002
23	42,500	505,337	6,144,577	3,791,328	73,273,519
24	42,500	505,337	6,089,073	4,675,156	73,420,420
25	42,500	505,337	6,095,656	5,064,103	75,502,825
26	42,500	505,337	6,268,405	5,895,652	73,792,121
27	42,500	505,337	6,378,299	6,624,838	72,327,142
28	42,500	502,337	6,504,868	4,130,580	86,080,537
29	42,500	502,337	6,661,500	5,125,515	95,493,220
30	42,500	499,337	6,748,622	4,980,863	104,973,336
令和 元 年度	42,500	499,337	6,972,859	5,906,591	112,500,972

注：(1)「土地」、「建物」、「工作物等」の価格は、推定金額である。  
(2)「公有財産」は、行政財産、普通財産を合計した数値である。  
(3)「物品」は、特別整理備品の取得金額の合計である。  
(4)「基金」は各年度末現在の額であり、出納整理期間中の積立、取崩を含めた表58の値とは異なる。

資料：総務部経理用地課、会計管理室

表62 特別区税調定額および収入額

年 度	予 算 現 額	調 定 額	収 入 額	不 納 欠 損 額	未 収 入 額
	円	円	円	円	円
平成 27 年度	63,756,962,000	67,631,171,312	64,231,682,670	371,265,709	3,034,782,595
28 年度	64,105,644,000	67,785,804,572	64,892,591,319	293,787,804	2,606,638,602
29 年度	65,347,611,000	68,093,577,582	65,813,976,724	282,638,555	2,005,592,642
30 年度	66,828,160,000	69,032,014,662	67,357,128,660	277,277,090	1,406,712,534
令和 元 年度	67,193,811,000	69,122,037,304	67,494,332,427	186,768,141	1,449,922,916

資料：区民部税務課

表63 税目別特別区税調定額および収入額

(1) 調定額

税 目	平成 27 年度	平成 28 年度	平成 29 年度	平成 30 年度	令和 元 年度
	千円	千円	千円	千円	千円
総 額	67,631,171	67,785,804	68,093,578	69,032,015	69,122,037
特別区民税	63,560,951	63,765,361	64,310,504	65,250,907	65,313,219
現年課税分	60,080,840	60,771,818	61,743,827	63,284,981	63,940,862
滞納繰越分	3,480,111	2,993,543	2,566,677	1,965,926	1,372,357
軽自動車税	293,266	364,439	374,519	381,662	390,677
現年課税分	264,477	340,193	346,907	354,650	368,463
滞納繰越分	28,789	24,246	27,612	27,012	22,214
特別区たばこ税	3,749,109	3,628,930	3,382,146	3,373,797	3,391,004
現年課税分	3,749,109	3,628,930	3,382,144	3,373,797	3,391,004
滞納繰越分	-	-	2	-	-
入湯税	27,845	27,074	26,409	25,648	27,138
現年課税分	27,845	27,074	26,409	25,648	27,138
滞納繰越分	-	-	-	-	-

資料：区民部税務課

(2) 収入額

税 目	平成 27 年度	平成 28 年度	平成 29 年度	平成 30 年度	令和 元 年度
	千円	千円	千円	千円	千円
総 額	64,231,683	64,892,591	65,813,977	67,357,129	67,494,332
特別区民税	60,192,262	60,903,230	62,062,403	63,604,624	63,709,889
現年課税分	58,946,549	59,662,974	60,893,638	62,528,526	62,877,826
滞納繰越分	1,245,713	1,240,256	1,168,764	1,076,098	832,063
軽自動車税	262,467	333,359	343,020	353,059	366,301
現年課税分	256,215	327,887	336,278	345,671	360,671
滞納繰越分	6,252	5,472	6,742	7,388	5,630
特別区たばこ税	3,749,109	3,628,928	3,382,146	3,373,797	3,391,004
現年課税分	3,749,109	3,628,928	3,382,144	3,373,797	3,391,004
滞納繰越分	-	-	2	-	-
入湯税	27,845	27,074	26,409	25,648	27,138
現年課税分	27,845	27,074	26,409	25,648	27,138
滞納繰越分	-	-	-	-	-

資料：区民部税務課

表64 課税標準額段階別特別区民税額

(各年7月1日現在)

総所得(A)に対する 課税標準額の段階	納税義務者数	所得金額			所得割額
		総額 (A+B)	総所得 (A)	分離課税 所得(B)	
		千円	千円	千円	千円
平成 28 年	356,674	1,454,565,735	1,378,725,078	75,840,657	58,419,289
29	363,578	1,505,429,630	1,410,806,409	94,623,221	59,571,659
30	369,893	1,553,721,978	1,450,424,477	103,297,501	60,935,173
令和 元 年	376,923	1,570,669,147	1,487,040,777	83,628,370	61,475,494
2	384,981	1,612,733,797	1,521,868,392	90,865,405	62,915,150
10万円以下の金額	11,772	27,786,831	7,009,456	20,777,375	610,417
10万円を超え100万円以下	94,576	134,013,790	127,983,600	6,030,190	3,210,875
100万円を超え200万円以下	108,166	270,189,382	261,885,824	8,303,558	9,250,370
200万円を超え300万円以下	65,879	248,121,127	242,437,866	5,683,261	9,295,551
300万円を超え400万円以下	35,570	181,071,993	176,454,979	4,617,014	7,077,734
400万円を超え550万円以下	29,798	198,589,450	192,642,051	5,947,399	8,108,028
550万円を超え700万円以下	13,720	115,080,154	111,915,443	3,164,711	4,892,620
700万円を超え1,000万円以下	12,816	138,759,152	132,910,396	5,848,756	6,172,849
1,000万円を超える金額	12,684	299,121,918	268,628,777	30,493,141	14,296,706

注：(1)「所得金額」は前年1月～12月の額である。

(2) 総所得(A)の内訳は、「総所得」「山林所得」「退職所得(総合課税分)」である。

(3) 分離課税所得(B)の内訳は、「土地・建物等の長・短期譲渡所得」「株式等の譲渡所得等」「上場株式等の配当所得」「先物取引の雑所得」である。

(4)「所得割額」は所得金額から算出した当該年度の特別区民税の所得割額である。

資料：区民部税務課

表65 税目別都税調定額および収入額

(1) 調定額

税目	平成 27 年度	平成 28 年度	平成 29 年度	平成 30 年度	令和 元 年度
	千円	千円	千円	千円	千円
総額	94,194,541	95,071,449	95,844,730	97,603,162	98,247,282
都民税(個人)	39,732,787	40,188,690	40,831,161	41,849,481	42,265,692
都民税(法人)	90,078	85,704	87,856	71,933	94,240
事業税(個人)	74,566	68,814	83,463	75,979	91,708
事業税(法人)	33,904	44,492	53,108	31,830	66,953
不動産取得税	2,176,037	2,367,352	2,268,670	2,488,986	2,355,246
自動車税	267,779	260,639	246,820	230,431	220,392
固定資産税(土地・家屋)	38,310,130	38,836,926	39,295,123	40,016,209	40,540,278
固定資産税(償却資産)	1,503,350	1,555,017	1,557,827	1,558,903	1,594,642
特別土地保有税	558	-	-	-	-
自動車取得税	129	-	-	27	-
軽油引取税	-	-	-	-	-
事業所画税	-	426	1,361	-	2,771
都市計画税	8,777,367	8,885,193	8,970,795	9,130,222	9,240,181
滞納繰越分	3,227,856	2,778,196	2,448,545	2,149,161	1,775,179

注：数値は、練馬都税事務所扱いの都税に限る。

資料：練馬都税事務所



(2) 収入額

税 目	平成 27 年度	平成 28 年度	平成 29 年度	平成 30 年度	令和 元 年度
	千円	千円	千円	千円	千円
総 額	91,085,101	92,404,034	93,583,628	95,635,389	96,249,874
都 民 税 ( 個 人 )	38,979,018	39,363,269	40,169,997	41,217,148	41,496,087
都 民 税 ( 法 人 )	58,532	56,654	61,054	52,428	53,966
事 業 税 ( 個 人 )	57,743	57,153	67,585	62,580	65,943
事 業 税 ( 法 人 )	19,312	28,355	36,185	25,603	36,954
不 動 産 取 得 税	2,145,235	2,343,433	2,238,818	2,461,564	2,322,443
自 動 車 税	249,219	243,902	234,947	219,755	208,015
固 定 資 産 税 ( 土 地 ・ 家 屋 )	38,114,606	38,673,762	39,145,277	39,867,512	40,334,835
固 定 資 産 税 ( 償 却 資 産 )	1,500,711	1,552,223	1,554,274	1,557,087	1,591,075
特 別 土 地 保 有 税	558	-	-	-	-
自 動 車 取 得 税	129	-	-	27	-
軽 油 引 取 税	-	-	-	-	-
事 業 所 税	-	426	1,361	-	2,771
都 市 計 画 税	8,732,543	8,847,861	8,936,533	9,096,241	9,193,316
滞 納 繰 越 分	1,227,495	1,236,996	1,137,596	1,075,444	944,469

注：(1) 数値は、練馬都税事務所扱いの都税に限る。

(2) 還付未済分を含む。

資料：練馬都税事務所

表66 税目別国税徴収決定済額および収納済額

(1) 徴収決定済額

税 目	平成 26 年度	平成 27 年度	平成 28 年度	平成 29 年度	平成 30 年度
	千円	千円	千円	千円	千円
総 額	167,622,612	177,165,030	187,998,117	201,286,033	201,324,273
源 泉 所 得 税	1,485,600	1,154,997	935,633	564,755	437,571
源 泉 所 得 税 及 復 興 特 別 所 得 税	34,496,567	36,446,137	36,670,827	40,257,665	39,196,355
申 告 所 得 税	2,516,282	2,068,746	1,694,446	1,182,412	977,849
申 告 所 得 税 及 復 興 特 別 所 得 税	33,552,795	34,654,855	37,612,851	40,038,344	36,186,963
法 地 方 法 人 税	21,102,787	23,023,002	22,692,232	25,009,587	24,020,548
復 興 特 別 法 人 税	-	700,457	1,132,866	1,117,451	1,072,487
復 興 特 別 法 人 税	1,480,985	31,500	...	...	...
相 続 税	31,236,233	29,151,360	38,453,415	45,977,792	51,385,146
消 費 税 及 地 方 消 費 税	72,674	49,109	47,841	33,007	33,020
消 費 税 及 地 方 消 費 税	41,319,030	49,458,264	48,362,024	46,799,440	47,513,944
そ の 他	359,659	426,603	395,982	305,580	500,390

注：(1) 「相続税」には贈与税を含む。

(2) 「その他」には、印紙税、自動車重量税、石油ガス税、酒税等を含む。

資料：東京国税局

(2) 収納済額

税 目	平成 26 年度	平成 27 年度	平成 28 年度	平成 29 年度	平成 30 年度
	千円	千円	千円	千円	千円
総 額	158,872,747	168,705,668	178,795,898	194,784,603	194,633,479
源 泉 所 得 税	264,361	193,121	156,262	97,627	63,134
源 泉 所 得 税 及 復 興 特 別 所 得 税	34,227,558	36,161,015	36,357,522	40,014,294	38,927,674
申 告 所 得 税	725,434	506,660	326,939	218,864	116,969
申 告 所 得 税 及 復 興 特 別 所 得 税	33,093,341	33,821,204	37,000,368	39,215,852	35,299,434
法 地 方 法 人 税	20,762,607	22,490,244	22,348,933	24,729,267	23,776,640
復 興 特 別 法 人 税	-	695,147	1,127,399	1,112,411	1,066,804
復 興 特 別 法 人 税	1,475,961	27,706	...	...	...
相 続 税	30,050,520	28,157,651	35,560,518	44,642,672	49,638,730
消 費 税	13,385	3,053	3,326	3,553	2,484
消 費 税 及 地 方 消 費 税	37,902,178	46,225,224	45,530,388	44,452,535	45,243,850
そ の 他	357,402	424,643	384,243	297,528	497,760

注：(1) 「相続税」には贈与税を含む。

(2) 「その他」には、印紙税、自動車重量税、石油ガス税、酒税等を含む。

資料：東京国税局

表67 公示地価【1/2】

(各年1月1日現在)

地点(全域・個別)	平成28年		平成29年		平成30年		平成31年		令和2年	
	価格	変動率	価格	変動率	価格	変動率	価格	変動率	価格	変動率
	円/m <sup>2</sup>	%	円/m <sup>2</sup>	%	円/m <sup>2</sup>	%	円/m <sup>2</sup>	%	円/m <sup>2</sup>	%
《住宅地》										
都 全 域 (住宅地)	369,700	1.6	385,300	1.9	398,700	2.4	415,200	2.9	432,300	2.8
区 部 全 域 (住宅地)	524,100	2.8	549,100	3.0	572,300	3.9	601,300	4.8	631,300	4.6
練馬区全域(住宅地)	351,800	1.5	358,600	1.8	369,400	2.8	382,000	3.3	394,400	3.0
南田中4-20-16	327,000	1.2	331,000	1.2	338,000	2.1	348,000	3.0	357,000	2.6
南大泉1-6-46	295,000	1.0	298,000	1.0	304,000	2.0	311,000	2.3	316,000	1.6
石神井台4-15-8	331,000	1.2	336,000	1.5	344,000	2.4	353,000	2.6	362,000	2.5
平和台2-22-3	377,000	1.3	384,000	1.9	396,000	3.1	410,000	3.5	425,000	3.7
平和台4-12-10	420,000	1.7	428,000	1.9	445,000	4.0	466,000	4.7	487,000	4.5
氷川台4-45-18	391,000	1.8	399,000	2.0	414,000	3.8	432,000	4.3	450,000	4.2
春日町3-10-2	352,000	1.4	359,000	2.0	369,000	2.8	383,000	3.8	396,000	3.4
上石神井1-30-24	354,000	1.7	359,000	1.4	368,000	2.5	378,000	2.7	389,000	2.9
練馬4-23-7	383,000	2.1	392,000	2.3	407,000	3.8	424,000	4.2	443,000	4.5
大泉学園町6-13-24	242,000	-	242,000	-	245,000	1.2	249,000	1.6	250,000	0.4
石神井町8-28-10	379,000	1.6	388,000	2.4	401,000	3.4	417,000	4.0	433,000	3.8
春日町1-36-5	374,000	1.4	381,000	1.9	393,000	3.1	407,000	3.6	420,000	3.2
南大泉3-21-4	304,000	1.0	308,000	1.3	316,000	2.6	325,000	2.8	333,000	2.5
大泉学園町4-31-10	255,000	-	255,000	-	258,000	1.2	262,000	1.6	263,000	0.4
土支田2-38-23	264,000	0.4	266,000	0.8	271,000	1.9	276,000	1.8	280,000	1.4
早宮2-20-2	362,000	2.5	371,000	2.5	386,000	4.0	405,000	4.9	424,000	4.7
田柄2-35-20	387,000	1.3	394,000	1.8	406,000	3.0	421,000	3.7	437,000	3.8
平和台3-8-15	379,000	1.6	386,000	1.8	398,000	3.1	413,000	3.8	428,000	3.6
田柄3-22-4	336,000	1.2	341,000	1.5	351,000	2.9	364,000	3.7	376,000	3.3
豊玉北2-5-11	412,000	2.2	425,000	3.2	440,000	3.5	460,000	4.5	481,000	4.6
錦1-28-5	358,000	1.7	365,000	2.0	377,000	3.3	393,000	4.2	409,000	4.1
西大泉2-18-18	-	-	248,000	-	252,000	1.6	256,000	1.6	258,000	0.8
田柄5-18-13	355,000	1.7	362,000	2.0	373,000	3.0	388,000	4.0	401,000	3.4
豊玉上1丁目16番9	435,000	2.6	447,000	2.8	463,000	3.6	482,000	4.1	502,000	4.1
練馬2-17-6	-	-	-	-	418,000	-	436,000	4.3	455,000	4.4
中村南2-24-4	385,000	1.3	391,000	1.6	402,000	2.8	418,000	4.0	434,000	3.8
向山3-15-27	375,000	1.6	382,000	1.9	395,000	3.4	410,000	3.8	424,000	3.4
谷原4-16-14	289,000	0.3	291,000	0.7	295,000	1.4	300,000	1.7	305,000	1.7
貫井3-29-21	-	-	-	-	-	-	-	-	411,000	-
氷川台3-24-21	392,000	1.6	401,000	2.3	417,000	4.0	438,000	5.0	457,000	4.3
下石神井5-18-15	429,000	1.4	436,000	1.6	447,000	2.5	459,000	2.7	470,000	2.4
高野台3-30-14	357,000	1.7	364,000	2.0	375,000	3.0	386,000	2.9	398,000	3.1
桜台6-23-15	-	-	-	-	-	-	418,000	-	433,000	3.6
旭町1-40-5	-	-	-	-	-	-	331,000	-	338,000	2.1
関町北2-9-5	396,000	1.5	402,000	1.5	412,000	2.5	423,000	2.7	435,000	2.8
石神井台3-2-39	333,000	1.5	338,000	1.5	347,000	2.7	357,000	2.9	367,000	2.8
東大泉6-25-1	329,000	1.2	335,000	1.8	343,000	2.4	352,000	2.6	361,000	2.6
関町南2-25-15	362,000	1.4	368,000	1.7	377,000	2.4	387,000	2.7	398,000	2.8
石神井町6-2-5	500,000	2.0	513,000	2.6	533,000	3.9	552,000	3.6	570,000	3.3
三原台1-25-35	-	-	320,000	-	327,000	2.2	336,000	2.8	345,000	2.7
高松4-7-22	344,000	1.5	351,000	2.0	361,000	2.8	373,000	3.3	385,000	3.2
大泉学園町5-3-14	266,000	-	266,000	-	270,000	1.5	274,000	1.5	276,000	0.7
大泉町1-27-13	-	-	-	-	222,000	-	225,000	1.4	226,000	0.4
中村北2-8-10	403,000	1.5	412,000	2.2	427,000	3.6	444,000	4.0	463,000	4.3
北町7-11-20	351,000	1.4	358,000	2.0	369,000	3.1	383,000	3.8	397,000	3.7
練馬1-40-11	412,000	2.5	425,000	3.2	442,000	4.0	464,000	5.0	485,000	4.5
貫井2-21-9	361,000	1.4	368,000	1.9	378,000	2.7	389,000	2.9	401,000	3.1
上石神井2-4-4	-	-	-	-	381,000	-	391,000	2.6	400,000	2.3
豊玉北6-16-13	444,000	2.3	458,000	3.2	475,000	3.7	494,000	4.0	515,000	4.3
関町北4-21-17	341,000	1.5	346,000	1.5	353,000	2.0	362,000	2.5	370,000	2.2
富士見台3-62-14	374,000	1.4	380,000	1.6	391,000	2.9	404,000	3.3	417,000	3.2
高松6-33-9	307,000	1.3	312,000	1.6	319,000	2.2	326,000	2.2	332,000	1.8
南大泉5-10-6	302,000	1.3	307,000	1.7	314,000	2.3	322,000	2.5	327,000	1.6
高野台2-8-1	361,000	1.4	367,000	1.7	377,000	2.7	387,000	2.7	397,000	2.6
小竹町2-14-2	470,000	4.4	491,000	4.5	514,000	4.7	546,000	6.2	580,000	6.2
南田中3-23-4	356,000	2.0	363,000	2.0	373,000	2.8	385,000	3.2	397,000	3.1
春日町2-26-23	356,000	1.4	362,000	1.7	372,000	2.8	386,000	3.8	400,000	3.6
小竹町1-51-9	436,000	2.6	449,000	3.0	468,000	4.2	494,000	5.6	518,000	4.9
西大泉4-13-10	235,000	-	235,000	-	238,000	1.3	242,000	1.7	243,000	0.4

表67 公示地価【2/2】

地点（全域・個別）	平成28年		平成29年		平成30年		平成31年		令和2年	
	価格	変動率	価格	変動率	価格	変動率	価格	変動率	価格	変動率
	円/㎡	%	円/㎡	%	円/㎡	%	円/㎡	%	円/㎡	%
東大泉3-24-2	416,000	1.5	423,000	1.7	435,000	2.8	447,000	2.8	456,000	2.0
大泉学園町2-26-21	-	-	285,000	-	290,000	1.8	296,000	2.1	302,000	2.0
旭町3-1-7	374,000	1.4	381,000	1.9	395,000	3.7	410,000	3.8	425,000	3.7
大泉町2-44-11	226,000	-	226,000	-	229,000	1.3	232,000	1.3	233,000	0.4
桜台2-24-7	-	-	402,000	-	418,000	4.0	437,000	4.5	456,000	4.3
東大泉4-20-18	334,000	1.5	340,000	1.8	349,000	2.6	359,000	2.9	368,000	2.5
大泉町6-14-12	311,000	1.3	315,000	1.3	322,000	2.2	329,000	2.2	334,000	1.5
豊玉北4-25-5	455,000	4.4	476,000	4.6	500,000	5.0	532,000	6.4	560,000	5.3
立野町29-6	368,000	-	374,000	1.6	382,000	2.1	393,000	2.9	405,000	3.1
東大泉2-41-12	341,000	-	347,000	1.8	356,000	2.6	366,000	2.8	373,000	1.9
石神井町5-10-19	334,000	-	339,000	1.5	346,000	2.1	354,000	2.3	362,000	2.3
石神井台2-8-6	330,000	-	335,000	1.5	342,000	2.1	350,000	2.3	358,000	2.3
中村南1-29-15	382,000	-	389,000	1.8	399,000	2.6	413,000	3.5	428,000	3.6
北町1-44-17	340,000	-	346,000	1.8	356,000	2.9	370,000	3.9	385,000	4.1
氷川台2-16-11	373,000	-	380,000	1.9	392,000	3.2	407,000	3.8	423,000	3.9
羽沢2-24-16	383,000	-	393,000	2.6	410,000	4.3	429,000	4.6	450,000	4.9
春日町4-26-10	351,000	-	357,000	1.7	367,000	2.8	380,000	3.5	393,000	3.4
早宮4-10-31	355,000	-	362,000	2.0	375,000	3.6	390,000	4.0	405,000	3.8
東大泉7-31-28	335,000	-	341,000	1.8	349,000	2.3	358,000	2.6	368,000	2.8
上石神井4-30-17	340,000	-	345,000	1.5	356,000	3.2	366,000	2.8	376,000	2.7
豊玉北5-11-3	439,000	-	455,000	3.6	475,000	4.4	500,000	5.3	527,000	5.4
向山4-19-8	334,000	-	340,000	1.8	350,000	2.9	362,000	3.4	374,000	3.3
石神井町1-14-31	393,000	-	403,000	2.5	417,000	3.5	433,000	3.8	449,000	3.7
大泉町4-47-8	243,000	-	243,000	-	246,000	1.2	250,000	1.6	252,000	0.8
関町北5-18-40	325,000	-	330,000	1.5	337,000	2.1	346,000	2.7	355,000	2.6
豊玉中1-37-3	361,000	-	368,000	1.9	379,000	3.0	393,000	3.7	406,000	3.3
向山1-4-7	371,000	-	380,000	2.4	392,000	3.2	406,000	3.6	421,000	3.7
桜台4-14-9	420,000	-	431,000	2.6	450,000	4.4	472,000	4.9	496,000	5.1
富士見台2-38-14	353,000	-	358,000	1.4	368,000	2.8	379,000	3.0	389,000	2.6
大泉学園町8-25-5	240,000	-	240,000	-	244,000	1.7	248,000	1.6	249,000	0.4
土支田4-41-12	225,000	-	227,000	0.9	232,000	2.2	237,000	2.2	238,000	0.4
谷原2-6-5	317,000	-	321,000	1.3	327,000	1.9	335,000	2.4	342,000	2.1
貫井2-16-13	374,000	-	383,000	2.4	394,000	2.9	407,000	3.3	420,000	3.2
羽沢3-26-10	393,000	-	402,000	2.3	416,000	3.5	432,000	3.8	449,000	3.9
《商業地》										
都全域（商業地）	1,988,900	4.1	2,180,800	4.7	2,341,200	5.4	2,512,600	6.8	2,675,400	7.2
区部全域（商業地）	2,368,900	4.8	2,602,800	5.5	2,800,200	6.4	3,010,000	7.9	3,208,400	8.5
練馬区全域（商業地）	626,300	2.1	656,100	4.5	688,900	4.7	725,600	5.0	761,900	4.9
豊玉北6-1-8	1,120,000	8.7	1,200,000	7.1	1,280,000	6.7	1,370,000	7.0	1,450,000	5.8
石神井町3-25-5	781,000	0.9	831,000	6.4	881,000	6.0	935,000	6.1	988,000	5.7
関町北2-27-12	643,000	1.7	665,000	3.4	692,000	4.1	725,000	4.8	758,000	4.6
栄町6-8	705,000	1.6	733,000	4.0	762,000	4.0	800,000	5.0	840,000	5.0
東大泉1-30-7	1,090,000	2.8	1,150,000	5.5	1,210,000	5.2	1,280,000	5.8	1,350,000	5.5
高松5-12-6	430,000	0.9	439,000	2.1	457,000	4.1	476,000	4.2	499,000	4.8
氷川台3-40-11	-	-	-	-	-	-	642,000	-	674,000	5.0
関町南4-7-29	441,000	1.4	455,000	3.2	471,000	3.5	490,000	4.0	509,000	3.9
春日町1-14-1	442,000	1.1	456,000	3.2	473,000	3.7	494,000	4.4	515,000	4.3
桜台4-12-23	510,000	1.8	540,000	5.9	568,000	5.2	593,000	4.4	622,000	4.9
中村北4-8-30	676,000	2.0	710,000	5.0	750,000	5.6	792,000	5.6	835,000	5.4
石神井町7-13-1	457,000	1.6	470,000	2.8	486,000	3.4	505,000	3.9	523,000	3.6
北町8-37-22	512,000	2.2	534,000	4.3	562,000	5.2	591,000	5.2	621,000	5.1
貫井4-14-19	-	-	-	-	490,000	-	513,000	4.7	536,000	4.5
高野台1-7-7	723,000	2.0	755,000	4.4	791,000	4.8	831,000	5.1	873,000	5.1
豊玉中2-27-14	467,000	0.9	485,000	3.9	505,000	4.1	530,000	5.0	557,000	5.1
早宮2-17-41	668,000	2.5	700,000	4.8	732,000	4.6	768,000	4.9	803,000	4.6

注：(1) 都全域、区部全域および練馬区全域の価格には、平均価格(対象となる個別地点ごとの価格の合計を当該個別地点数で除して求めたもの)を掲載し、変動率には、平均変動率(前年も調査対象となった個別地点ごとにおける価格の対前年変動率の合計を当該個別地点数で除して求めたもの)を掲載している。  
 (2) 個別地点は、最新の1月1日時点の価格が公示されている地点を掲載している。  
 (3) 個別地点の所在は、住居表示により掲載しており、公表項目に住居表示がない場合は地番により掲載している。  
 (4) 各個別地点の、最新年以外の各数値については、最新年から見て毎年継続して公示されている場合に掲載している。

資料：東京都財務局

表68 選挙人名簿登録者数

(各年9月定時登録日現在)

年	登録者数			対前年比増加数		
	計	男	女	計	男	女
平成 28 年	603,531	292,875	310,656	16,748	8,131	8,617
29	606,878	293,835	313,043	3,347	960	2,387
30	610,643	294,946	315,697	3,765	1,111	2,654
令和 元 年	614,671	296,200	318,471	4,028	1,254	2,774
2	619,364	298,041	321,323	4,693	1,841	2,852

資料：選挙管理委員会事務局

表69 選挙別投票・開票状況

(1) 衆議院議員選挙(小選挙区選出)

執行年月日	有権者数			投票者数			投票率		
	計	男	女	計	男	女	平均	男	女
平成 26 年 12 月 14 日 第 9 区 第 10 区	583,566	283,619	299,947	319,497	157,423	162,074	54.75	55.51	54.03
	452,092	219,167	232,925	247,698	121,447	126,251	54.79	55.41	54.20
	131,474	64,452	67,022	71,799	35,976	35,823	54.61	55.82	53.45
平成 29 年 10 月 22 日 第 9 区 第 10 区	605,692	293,028	312,664	329,805	160,394	169,411	54.45	54.74	54.18
	468,623	226,111	242,512	256,249	124,213	132,036	54.68	54.93	54.45
	137,069	66,917	70,152	73,556	36,181	37,375	53.66	54.07	53.28

執行年月日	開票結果				期日前・不在者・在外投票
	投票総数	有効投票	無効投票	無効投票率	
平成 26 年 12 月 14 日 第 9 区 第 10 区	319,489	309,775	9,714	3.04	88,377
	247,695	240,038	7,657	3.09	71,904
	71,794	69,737	2,057	2.87	16,473
平成 29 年 10 月 22 日 第 9 区 第 10 区	329,798	320,596	9,202	2.79	135,592
	256,246	248,692	7,554	2.95	109,417
	73,552	71,904	1,648	2.24	26,175

注：投票者数と投票総数との差は、投票用紙の不受理・持ち帰りによるものである。(以下の表についても同じ)

資料：選挙管理委員会事務局

(2) 衆議院議員選挙(比例代表選出)

執行年月日	有権者数			投票者数			投票率		
	計	男	女	計	男	女	平均	男	女
平成 26 年 12 月 14 日	583,566	283,619	299,947	319,502	157,424	162,078	54.75	55.51	54.04
平成 29 年 10 月 22 日	605,692	293,028	312,664	329,826	160,405	169,421	54.45	54.74	54.19

執行年月日	開票結果				期日前・不在者・在外投票
	投票総数	有効投票	無効投票	無効投票率	
平成 26 年 12 月 14 日	319,485	312,229	7,256	2.27	88,382
平成 29 年 10 月 22 日	329,784	325,479	4,305	1.31	135,613

資料：選挙管理委員会事務局

(3) 衆議院議員補欠選挙

執行年月日	有権者数			投票者数			投票率		
	計	男	女	計	男	女	平均	男	女
平成 28 年 10 月 23 日	136,443	66,764	69,679	48,172	23,649	24,523	35.31	35.42	35.19

執行年月日	開票結果				期日前・不在者・在外投票
	投票総数	有効投票	無効投票	無効投票率	
平成 28 年 10 月 23 日	48,171	47,326	845	1.75	11,251

資料：選挙管理委員会事務局

(4) 参議院議員選挙(東京都選出)

執行年月日	有権者数			投票者数			投票率		
	計	男	女	計	男	女	平均	男	女
平成28年7月10日	600,416	291,495	308,921	349,908	170,493	179,415	58.28	58.49	58.08
令和元年7月21日	612,531	295,165	317,366	316,363	154,342	162,021	51.65	52.29	51.05
執行年月日	開票結果						期日前・不在者・在外投票		
	投票総数	有効投票	無効投票	無効投票率					
平成28年7月10日	349,829	340,153	9,676	2.77			97,426		
令和元年7月21日	316,361	308,759	7,602	2.40			104,261		

資料：選挙管理委員会事務局

(5) 参議院議員選挙(比例代表選出)

執行年月日	有権者数			投票者数			投票率		
	計	男	女	計	男	女	平均	男	女
平成28年7月10日	600,416	291,495	308,921	349,876	170,478	179,398	58.27	58.48	58.07
令和元年7月21日	612,531	295,165	317,366	316,331	154,321	162,010	51.64	52.28	51.05
執行年月日	開票結果						期日前・不在者・在外投票		
	投票総数	有効投票	無効投票	無効投票率					
平成28年7月10日	349,785	339,005	10,780	3.08			97,414		
令和元年7月21日	316,299	309,259	7,040	2.23			104,240		

資料：選挙管理委員会事務局

(6) 都知事選挙

執行年月日	有権者数			投票者数			投票率		
	計	男	女	計	男	女	平均	男	女
平成28年7月31日	596,247	289,083	307,164	364,525	173,005	191,520	61.14	59.85	62.35
令和2年7月5日	608,084	292,357	315,727	338,935	159,003	179,932	55.74	54.39	56.99
執行年月日	開票結果						期日前投票・不在者投票		
	投票総数	有効投票	無効投票	無効投票率					
平成28年7月31日	364,514	360,652	3,862	1.06			107,549		
令和2年7月5日	338,929	335,041	3,888	1.15			101,990		

資料：選挙管理委員会事務局

(7) 都議会議員選挙

執行年月日	有権者数			投票者数			投票率		
	計	男	女	計	男	女	平均	男	女
平成25年6月23日	570,673	277,674	292,999	258,403	124,836	133,567	45.28	44.96	45.59
平成29年7月2日	595,935	288,298	307,637	309,808	149,849	159,959	51.99	51.98	52.00
執行年月日	開票結果						期日前投票・不在者投票		
	投票総数	有効投票	無効投票	無効投票率					
平成25年6月23日	258,395	254,456	3,939	1.52			60,783		
平成29年7月2日	309,804	305,251	4,553	1.47			85,862		

資料：選挙管理委員会事務局

(8) 区長選挙

執行年月日	有権者数			投票者数			投票率		
	計	男	女	計	男	女	平均	男	女
平成26年4月20日	567,886	275,957	291,929	179,884	85,716	94,168	31.68	31.06	32.26
平成30年4月15日	593,216	286,582	306,634	186,153	90,137	96,016	31.38	31.45	31.31

執行年月日	開票結果				期日前投票・不在者投票
	投票総数	有効投票	無効投票	無効投票率	
平成26年4月20日	179,877	174,522	5,355	2.98	42,732
平成30年4月15日	186,148	177,761	8,387	4.51	59,207

資料：選挙管理委員会事務局

(9) 区議会議員選挙

執行年月日	有権者数			投票者数			投票率		
	計	男	女	計	男	女	平均	男	女
平成27年4月26日	570,403	276,544	293,859	243,757	115,967	127,790	42.73	41.93	43.49
平成31年4月21日	595,974	287,011	308,963	248,217	118,303	129,914	41.65	41.22	42.05

執行年月日	開票結果				期日前投票・不在者投票
	投票総数	有効投票	無効投票	無効投票率	
平成27年4月26日	243,746	238,700	5,046	2.07	65,179
平成31年4月21日	248,215	243,311	4,904	1.98	74,975

資料：選挙管理委員会事務局

表70 選挙別・党派別得票率

選挙名・執行年月日	得票率							
	自由民主党	立憲民主党	希望の党	公明党	日本共産党	日本維新の会	自由党	社会民主党
衆議院議員選挙	%	%	%	%	%	%	%	%
平成26年12月14日								
小選挙区選出								
(第9区)	51.40	-	-	-	21.19	-	-	-
小選挙区選出								
(第10区)	51.73	-	-	-	14.80	-	4.86	-
比例代表選出	31.87	-	-	11.88	15.65	-	3.11	2.52
平成29年10月22日								
小選挙区選出								
(第9区)	49.17	-	26.03	-	23.10	-	-	-
小選挙区選出								
(第10区)	37.57	27.47	25.37	-	7.85	-	-	-
比例代表選出	29.33	23.81	19.12	10.66	9.82	3.12	-	0.97
衆議院議員補欠選挙								
平成28年10月23日	60.54	-	-	-	-	-	-	-
参議院議員選挙								
平成28年7月10日								
東京都選出	23.61	-	-	11.80	10.37	7.27	-	1.63
比例代表選出	33.93	-	-	11.06	14.17	7.18	3.07	3.06
令和元年7月21日								
東京都選出	28.81	20.91	-	13.42	12.41	8.75	-	1.75
比例代表選出	32.36	18.51	-	11.15	11.10	7.99	-	1.89
都議会議員選挙								
平成25年6月23日	37.65	-	-	16.26	12.27	-	-	-
平成29年7月2日	19.56	-	-	14.28	11.22	-	-	-
区議会議員選挙								
平成27年4月26日	33.52	-	-	17.31	11.70	-	-	0.99
平成31年4月21日	33.28	7.34	-	16.52	9.32	1.09	-	-

注：(1) 日本維新の会は、平成28年8月23日に、おおさか維新の会から現在の党名に変更した(令和2年12月16日現在)。

(2) 国民民主党は、平成30年5月8日に、民進党から現在の党名に変更した(令和2年12月16日現在)。

資料：選挙管理委員会事務局

図25 投票率の推移【表69関連】

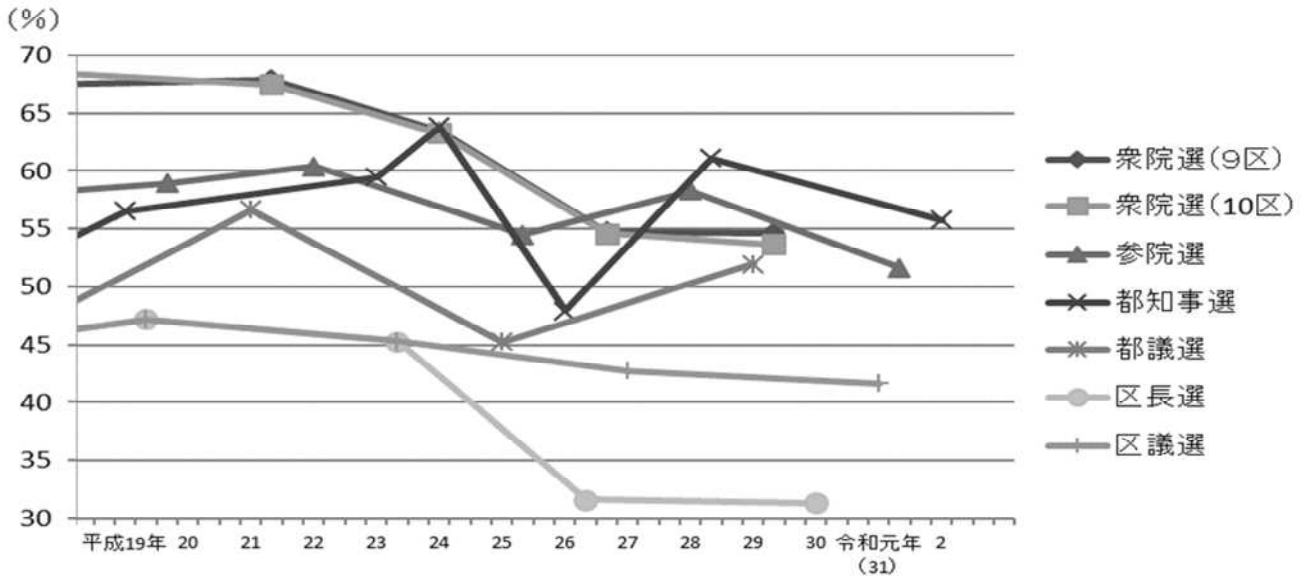

注：(1) 衆院選は小選挙区選出、参院選は東京都選出の投票率である。  
 (2) 補欠選挙は含んでいない。

得票率							選挙名・執行年月日
国民民主党	都民ファーストの会	生活者ネットワーク	民主党	みんなの党	維新の党	無所属その他	
%	%	%	%	%	%	%	
-	-	-	-	-	27.42	-	衆議院議員選挙 平成26年12月14日 小選挙区選出 (第9区)
-	-	-	24.22	-	-	4.40	小選挙区選出 (第10区)
-	-	-	15.22	-	15.10	4.64	比例代表選出 平成29年10月22日
-	-	-	-	-	-	1.71	小選挙区選出 (第9区)
-	-	-	-	-	-	1.74	小選挙区選出 (第10区)
-	-	-	-	-	-	3.18	比例代表選出
36.83	-	-	-	-	-	2.63	衆議院議員補欠選挙 平成28年10月23日
27.33	-	-	-	-	-	17.99	参議院議員選挙 平成28年7月10日 東京都選出
20.13	-	-	-	-	-	7.40	比例代表選出
3.41	-	-	-	-	-	10.54	令和元年7月21日 東京都選出
4.82	-	-	-	-	-	12.18	比例代表選出
-	-	7.98	9.21	8.01	8.62	-	都議会議員選挙 平成25年6月23日
14.02	35.29	5.22	-	-	-	0.42	平成29年7月2日
-	-	5.64	7.32	-	2.71	20.81	区議会議員選挙 平成27年4月26日
1.89	4.06	4.87	-	-	-	21.64	平成31年4月21日

## 表71 区議会

(1) 議員数

(令和2年8月1日現在)

定数	在職議員数	年齢別			
		40歳未満	40～49歳	50～59歳	60歳以上
50	50(14)	10(2)	14(4)	12(4)	14(4)
練馬区議会自由民主党	練馬区議会公明党	日本共産党練馬区議団	練馬区議会未来会議	市民の声ねりま	
17(2)	11(3)	5(1)	3(1)	3(1)	
練馬区議会立憲民主党	生活者ネットワーク	都民ファーストの会 練馬区議団	オンブズマン練馬	市民ふくしフォーラム	
3(1)	2(2)	2(1)	1(-)	1(1)	
ふくし蒼風会	練馬区民の会				
1(1)	1(-)				

注：( )内の数値は女性の議員数で、内数である。

資料：議会事務局

## (2) 定例会等開催状況

(令和元年)

区分	会期	会期日数	本会議日数
総数	4	113	28
第一回定例会	2月1日～3月8日	36	6
第二回定例会	6月7日～6月28日	22	7
第三回定例会	9月4日～10月11日	38	8
第四回定例会	11月27日～12月13日	17	7

資料：議会事務局

## (3) 委員会等会議開催数

(ア) 常任委員会

(令和元年)

総数	企画総務	区民生活	健康福祉	保健福祉	環境まちづくり	都市整備	文教児童青少年
88	18	18	4	13	4	13	18

注：健康福祉委員会および環境まちづくり委員会は18期までで廃止、  
保健福祉委員会および都市整備委員会は19期(第二回定例会)から設置した。

資料：議会事務局

## (イ) 特別委員会

(令和元年)

総数	総合・ 災害対策等	医療・ 高齢者等	医療・ 病院整備等	清掃・ エネルギー等	都市農業・ みどり環境等	交通対策等	予算	決算
76	11	4	9	2	10	12	16	12

注：医療・高齢者等特別委員会および清掃・エネルギー等特別委員会は18期までで廃止、  
医療・病院整備等特別委員会および都市農業・みどり環境等特別委員会は19期(第二回定例会)から設置した。

資料：議会事務局

## (ウ) その他

(令和元年)

総数	議会運営委員会	全員協議会	幹事長会	広報・図書委員会	議員総会	代表者会	世話人会
86	22	9	34	8	1	7	5

資料：議会事務局



(4) 議決件数

(令和元年)

区 分	計	第一回定例会	第二回定例会	第三回定例会	第四回定例会
総 数	163	44	44	50	25
条 例	64	14	16	25	9
予 算	14	11	-	3	-
決 算	5	-	-	5	-
契 約 ・ 買 入 れ	27	8	10	9	-
財 産 の 貸 付 け	2	-	1	-	1
和 解、損 害 賠 償 額 の 決 定	1	1	-	-	-
区 道 の 認 定	18	6	2	4	6
指 定 管 理 者 の 指 定	9	-	1	-	8
意 見 書 の 提 出	5	2	1	1	1
賀 詞 の 奉 呈	1	-	-	1	-
決 議 議 案 の 議 置	1	-	-	1	-
特 別 委 員 会 の 設 置	4	-	4	-	-
広 域 連 合 議 会 議 員 候 補 者 の 推 薦	1	-	1	-	-
報 告	1	-	1	-	-
議 員 の 派 遣	1	-	1	-	-
特 別 職 の 任 免 の 同 意 等	5	1	3	1	-
議 会 に お け る 選 挙	2	-	2	-	-
人 権 擁 護 委 員 候 補 者 の 推 薦	2	1	1	-	-

資料：議会事務局

(5) 請願・陳情取扱件数および処理状況

(令和元年)

区 分	請 願	陳 情	処 理 状 況				
			採 択	不 採 択	取 り 下 げ	審 議 未 了	継 続 審 査
総 数	1	193	2	-	1	135	56
企 画 総 務	-	39	-	-	-	30	9
区 民 生 活	-	19	2	-	1	11	5
健 康 福 祉	-	12	-	-	-	12	-
保 健 福 祉	-	6	-	-	-	-	6
環 境 ま ち づ くり	-	37	-	-	-	37	-
都 市 整 備	-	17	-	-	-	-	17
文 教 児 童 青 少 年	1	36	-	-	-	26	11
議 会 運 営	-	9	-	-	-	9	-
総 合 ・ 災 害 対 策 等	-	1	-	-	-	1	-
医 療 ・ 高 齢 者 等	-	2	-	-	-	2	-
医 療 ・ 病 院 整 備 等	-	-	-	-	-	-	-
清 掃 ・ エ ネ ル ギ ー 等	-	2	-	-	-	2	-
都 市 農 業 ・ み ど り 環 境 等	-	2	-	-	-	-	2
交 通 対 策 等	-	11	-	-	-	5	6

- 注：(1)「請願」「陳情」には、前年からの継続分(18期のみ)および分割付託を含む。  
 (2)「採択」「不採択」「取り下げ」には、一部採択・一部不採択・一部取り下げを含む。  
 (3)健康福祉委員会、環境まちづくり委員会、医療・高齢者等特別委員会および清掃・エネルギー等特別委員会は18期までで廃止、保健福祉委員会、都市整備委員会、医療・病院整備等特別委員会および都市農業・みどり環境等特別委員会は19期(第二回定例会)から設置した。  
 (4)審議未了とは、議員の任期満了に伴い廃案となったもの。

資料：議会事務局

表72 情報公開制度運用状況

年 度	請 求 件 数	処 理 状 況					
		全 部 公 開	部 分 公 開	非 公 開	不 存 在	存 否 応 答 拒 否	取 り 下 げ
平 成 27 年 度	1,122	516	523	2	35	-	46
28	765	307	391	4	17	-	46
29	654	236	353	1	10	-	54
30	958	490	296	14	46	-	112
令 和 元 年 度	1,673	837	588	14	25	-	209

資料：総務部情報公開課

表73 個人情報保護制度運用状況

(1) 開示請求件数

年 度	開 示 請 求 件 数	処 理 状 況					
		全 部 開 示	部 分 開 示	非 開 示	不 存 在	存 否 応 答 拒 否	取 り 下 げ
平 成 27 年 度	298	138	132	-	23	1	4
28	213	115	88	2	8	-	-
29	135	92	34	-	8	-	1
30	486	355	111	-	20	-	-
令 和 元 年 度	262	203	48	-	9	-	2

資料：総務部情報公開課

(2) 訂正請求などの件数

(令和元年度)

請 求 の 種 類	請 求 件 数	処 理 状 況			
		応 じ る	一 部 応 じ る	応 じ ら れ ない	取 り 下 げ
訂 正 の 請 求	-	-	-	-	-
削 除 の 請 求	-	-	-	-	-
目 的 外 利 用 の 中 止 の 請 求	-	-	-	-	-
外 部 提 供 の 中 止 の 請 求	-	-	-	-	-

資料：総務部情報公開課

表74 区民情報ひろば利用状況

年 度	利 用 者 数	図 書 貸 出	
		件 数	冊 数
平 成 27 年 度	16,029	51	91
28	14,693	40	48
29	13,837	37	57
30	13,339	33	41
令 和 元 年 度	13,468	42	59

資料：総務部情報公開課

表75 職員数

(1) 年別

(各年4月1日現在)

年	職 員 数				人 口	職員1人当たり人口
	計	男	女			
平成 23 年	4,539 (4,160)	1,965 (1,791)	2,574 (2,369)	694,666	153.0 (167.0)	
24	4,404 (4,069)	1,918 (1,760)	2,486 (2,309)	695,432	157.9 (170.9)	
25	4,332 (4,012)	1,898 (1,748)	2,434 (2,264)	709,609	163.8 (176.9)	
26	4,276 (3,987)	1,907 (1,762)	2,369 (2,225)	712,407	166.6 (178.7)	
27	4,225 (3,969)	1,911 (1,781)	2,314 (2,188)	716,377	169.6 (180.5)	
28	4,242 (4,002)	1,915 (1,793)	2,327 (2,209)	720,915	169.9 (180.1)	
29	4,267 (4,050)	1,932 (1,819)	2,335 (2,231)	725,608	170.1 (179.2)	
30	4,315 (4,144)	1,960 (1,858)	2,355 (2,286)	729,933	169.2 (176.1)	
31	4,326 (4,187)	1,970 (1,884)	2,356 (2,303)	734,689	169.8 (175.5)	
令和 2 年	4,325 (4,179)	1,967 (1,886)	2,358 (2,293)	741,588	171.5 (177.5)	

注：(1)「職員数」および「職員1人当たりの人口」の( )内は学校関係職員を除いた数値である。

(2)「人口」は住民基本台帳上の数値である。

資料：人事戦略担当部職員課、区民部戸籍住民課

(2) 組織別  
(ア) 職種別

(令和2年4月1日現在)

区 分	計	性 別		事 務	福 祉	一 般 技 術	医 療 技 術	技 能 ・ 業 務	幼 稚 園 教 諭
		男	女						
総 数	4,325	1,967	2,358	1,941	1,251	404	202	507	20
技 監	1	1	-	-	-	1	-	-	-
区 長 室	39	25	14	38	1	-	-	-	-
企 画 部	52	42	10	52	-	-	-	-	-
危 機 管 理 部	39	30	9	37	-	1	-	1	-
総 務 部	241	176	65	154	1	79	-	7	-
区 民 部	439	201	238	435	1	1	1	1	-
産 業 経 済 部	55	34	21	55	-	-	-	-	-
地 域 文 化 部	170	107	63	142	21	5	1	1	-
福 祉 部	626	286	340	369	221	-	26	10	-
健 康 部 ( 練 馬 区 保 健 所 )	239	81	158	95	-	33	111	-	-
環 境 部	302	265	37	81	2	18	-	201	-
都 市 整 備 部	172	127	45	52	2	118	-	-	-
土 木 部	205	168	37	56	-	143	-	6	-
会 計 管 理 室	19	9	10	19	-	-	-	-	-
教 育 委 員 会 事 務 局 教 育 振 興 部	184	118	66	170	2	3	2	7	-
小 学 校	118	75	43	-	-	-	-	118	-
中 学 校	-	-	-	-	-	-	-	-	-
幼 稚 園	22	-	22	-	-	-	-	2	20
教 育 委 員 会 事 務 局 こ ど も 家 庭 部	1,365	193	1,172	151	1,000	-	61	153	-
選 挙 管 理 委 員 会 事 務 局	13	11	2	13	-	-	-	-	-
監 査 事 務 局	7	5	2	5	-	2	-	-	-
農 業 委 員 会 事 務 局	-	-	-	-	-	-	-	-	-
区 議 会 事 務 局	17	13	4	17	-	-	-	-	-

注：担当部の職員数は原部の数値に含めている。

資料：人事戦略担当部職員課

134 行財政・議会

(イ) 職層別

(令和2年4月1日現在)

区 分	参 事	副 参 事	主 事	
			係 長 ・ 主 査	一 般 職 員
総 数	23	94	1,151	3,057
技 区	1	-	-	-
企 画	1	2	16	20
危 機	1	4	21	26
総 務	1	3	11	24
区 民	4	8	66	163
産 業	1	5	92	341
地 域	1	3	17	34
福 祉	1	4	61	104
健 康 部 ( 練 馬 区 保 健 所 )	2	12	147	465
環 境	2	11	73	153
都 市	1	5	67	229
土 木	-	11	51	110
会 計	1	5	67	132
教 育 委 員 会 事 務 局 教 育 振 興 部	1	-	7	11
小 学 校	1	7	60	116
中 学 校	-	-	15	103
幼 稚 園	-	-	-	-
教 育 委 員 会 事 務 局 こ ど も 家 庭 部	-	6	-	16
選 挙 管 理 委 員 会 事 務 局	1	7	361	996
監 査 事 務 局	1	-	4	8
農 業 委 員 会 事 務 局	1	-	6	-
区 議 会 事 務 局	-	-	-	-
	1	1	9	6

注：(1)「副参事」には、幼稚園の園長・副園長を含む。  
 (2)「係長・主査」には、統括技能長・技能長を含む。  
 (3)担当部の職員数は原部の数値に含めている。

資料：人事戦略担当部職員課

図26 職員数の推移【表75関連】

