



アートマルシェ タイムスケジュール (20日・21日共通)



会場	10:00~	11:00~	12:00~	13:00~	14:00~	15:00~	16:00~	17:00~
企画								
2階ロビー ▶美術館ワークショップ ・大沢昌助展ブース ・植物展ブース ・宇川直宏展ブース ・古賀忠雄展ブース ・所蔵品カードブース	5つのワークショップを開催 (休憩時間あり)							
2階展示室 ▶絵本読み聞かせ								
2階創作室 ▶リサイクル本頒布会								
2階民ギャラリー ▶富士見中学校高等学校 映像「HEROES」	ループ上映							
1階視聴覚室 ▶劇団サム 演劇「あゆみ」								
美術の森緑地 ▶地域の方々による出店								
サンライフ練馬 ▶中村橋について熱く語る会								

美術館・貫井図書館

その他



アートマルシェ

美術館・貫井図書館 美術の森緑地 サンライフ練馬



まちで 美術を 楽しもう!

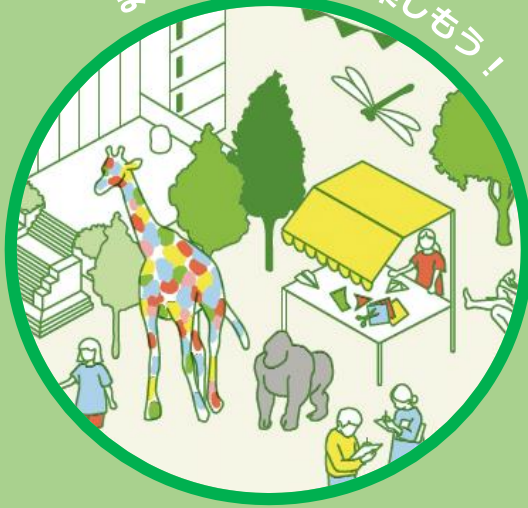

美術館・貫井図書館周辺 エリアマップ



- あなたはどこで何を楽しむ?
- アートや本に触れる体験はこちら
美術館・貫井図書館
 - 地域のお店を楽しみたい方はこちら
美術の森緑地
 - まちについて語りたい方はこちら
サンライフ練馬

《交通のご案内》

- 鉄道：西武池袋線(東京メトロ有楽町線・副都心線直通)「中村橋」駅下車、徒歩3分
- バス：関東バス「中村橋駅」停留所より徒歩5分
阿佐ヶ谷駅北口～中村橋駅【阿01】系統終点
荻窪駅北口～中村橋駅【荻06】系統終点
荻窪駅北口～練馬駅【荻07】系統「中村橋駅」下車

《ご来場際の注意事項について》

- ・専用の駐車場・駐輪場はありません。公共交通機関をご利用ください。
- ・道路周辺の自転車の駐輪はご遠慮ください。
- ・蓋の閉まらない飲み物は、美術館・図書館には持ち込まないでください。

《お問合せ》

- 美術館・図書館におけるワークショップ等について
練馬区立美術館：03-3577-1821
練馬区立貫井図書館：03-3577-1831
- 美術の森緑地、サンライフ練馬における出店等について
練馬区東部地域まちづくり課：03-5984-1288

《最新情報》

- 練馬区立美術館

※中止について
・美術の森緑地の出店は小雨決行ですが、荒天の場合は中止となります。
・中止の場合は、練馬区立美術館ホームページにてお知らせします。

日時 2024年
1月20日(土) / 1月21日(日)
10:00~ (両日とも)

主催：練馬区立美術館 練馬区地域文化部美術館再整備まちづくり担当課
協力：練馬区立貫井図書館

練馬区立美術館ではこの春から「アートdeねりまち」と題し、まちと美術を楽しむ活動を行ってきました。「アートマルシェ」はその集大成です。美術館を中心に様々な人が行き交う2日間をお楽しみください。

ワーク
ショップ

▶美術館・貫井図書館では様々なイベントを開催！！

美術館ワークショップ

[時間] ①～④ 10:30～16:00 (随時参加可・途中休憩時間あり)
⑤ 10:30～12:30～/14:00～/15:30～ (各回定員6名程度)
[会場] 美術館2階ロビー **A**



①大沢昌助展ブース 100円
組み合わせて描く抽象画 (15分程度)
色画用紙のはし切れを組み合わせて小さな抽象画を作ります。

②植物展ブース 100円
自分だけの植物を作ろう (15分程度)
紙や針金など色々な材料で美術館の回りの植物を作ります。

③宇川直宏展ブース 100円
コラージュで作る練馬の風景 (15分程度)
練馬の風景写真のコピーを切り貼りして小さなコラージュ作品を作ります。

④古賀忠雄展ブース 無料
彫刻を探せ! (30分程度)
クイズ付きマップをもって展示室や緑地を散策します。全問正解するとお土産があるかも!?

⑤所蔵品カードブース 無料
練馬区立美術館とちひろ美術館の所蔵品カードを使って、ゲームをしながら作品鑑賞をします (30分程度)

演劇

「あゆみ」

劇団サム 特別公演
作=柴幸男
潤色=畑澤聖悟

[時間] 14:00～15:00
[会場] 図書館1階視聴覚室 **C**
(開場13:30)

チケット

●予約、当日共: 1000円
(全席自由席) ※中学生以下無料
詳しくはこちらから➡➡



劇団サム
Gekidan Sam

石井東中学校演劇部OB・OGと元顧問の先生を中心に2015年に旗揚げ。2016年から年1回の公演を行っている。



絵本読み聞かせ

無料

[時間] ①11:00～11:30
②14:30～15:00
[会場] 美術館2階展示室1 **D**

貫井図書館スタッフによる絵本の読み聞かせを行います。

対象年齢(目安): 3歳以上

リサイクル本頒布会

無料

[時間] 10:30～12:00
13:00～15:00
[会場] 美術館2階創作室 **E**

図書館のリサイクル本を無料にてお持ち帰りいただけます。
※冊数制限があります。
※ご希望の本について、事前のご予約やお取り置きはできません。

地域
出店

▶中村橋で親しまれているお店や団体を楽しもう!

地域の方々による出店

[時間] 10:00～15:00

昔ながらの東京味噌

花屋三郎右衛門
【味噌・甘酒】

地元の誇れる野菜

西貝農園
【野菜】

地元商店街のお店

サンツ中村橋
商店街振興組合
YOU (焼菓子)
練馬風月堂 (和菓子)
十一屋酒店 【甘酒】
まめせん 【コーヒー】

生物多様性を考える

竹中育英会
【パネル展示・木工ワークショップ】

美味しい手作りパン

貫井福祉工房
【パン】
※20日(土)のみ出店

※ゴミのお持ち帰りにご協力ください。
※販売状況によっては早めに終了することがありますので予めご了承ください。

まち
づくり

▶中村橋の魅力について語りたい方、サンライフへ集合!

中村橋について熱く語る会

東部地域まちづくり課

[時間] 14:00～15:30 (開場 13:50予定)
[会場] サンライフ練馬3階研修室第一・第二

30字では語りきれない方、
つぶやき損ねた方など、
どなたでもご参加ください!

美術館、商店街、住宅街など、いろいろな顔を持つ中村橋について、皆さまからいただいた“つぶやき”をもとに熱く語り合イベントを開催します!!

※申し込みは不要です。直接会場へお越しください。
※会場が満員の場合は参加できないことがあります。ご了承ください。

中村橋のまちの魅力について30字以内の“つぶやき”を募集しています!
詳しくはこちらから➡➡

[回答期間: 2023年12月21日～2024年1月21日まで]



映像
上映

The Master of workshop in Nerima
山本高之・練馬区立美術館 Presents 「HEROES」



[時間] 10:00～18:00 **無料**
[会場] 美術館2階区民ギャラリー **B**

※映像作品はループ上映となります

富士見中学校高等学校有志による映像作品です!

講師紹介

山本高之
1974年愛知県生まれ。2002年Chelsea College of Art and Design, MA in Fine Art 修了。自身の小学校教員としての体験をもとに、ワークショップ形式の活動を行う。

富士見中学校高等学校生徒とアーティストの山本高之が、「ヒーロー」をテーマに映像作品を制作しました。

作中で使用された小道具や衣装とともに世界観をお楽しみください。

練馬区立美術館・貫井図書館 館内図

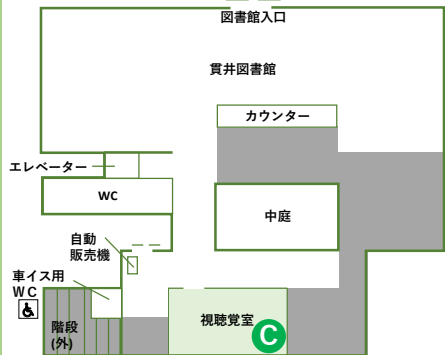

図書館1階

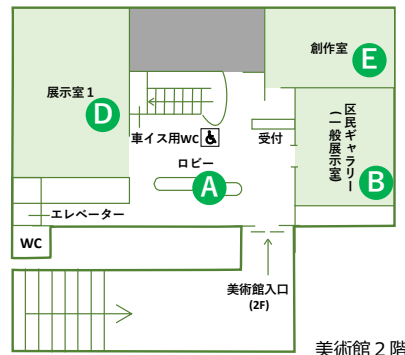

※美術館2階展示室1では、古賀忠雄展を開催
※美術館3階展示室2・3では、練馬区小学校連合図工展を開催