

ねりま区報

➡ 6/21 令和6年(2024年)

第2047号 毎月1日・11日・21日発行

発行/練馬区 編集/広聴広報課
〒176-8501 豊玉北6-12-1
☎3993-1111(代表) FAX 3993-1194
https://www.city.nerima.tokyo.jp/

7/7日は
東京都知事選挙

投票時間は午前7時～午後8時です。
▶問合せ:選挙管理委員会事務局
☎5984-1399



6月10日に第二回区議会定例会で前川区長が所信を表明 心豊かに生活を楽しめるまちに

はじめに

元日の能登半島地震の発生から5カ月余りが経ちました。今なお、多くの方々が日常生活を取り戻せずにはいます。一日も早く平穏な暮らしに戻れるよう心から願うとともに、引き続き支援に取り組んでいきます。

区は攻めの防災を加速しています。

密集事業を実施している桜台東部地区では、3月に防災道路1号線の現況測量に着手しました。貫井・富士見台地区では、主要生活道路1号線沿道の用地の一部と、富士見台駅北側の広場用地を取得しています。

4月から両地区に加え防災まちづくり推進地区の旧耐震住宅に対する助成を拡充し、5月には全戸に周知チラシをポスティングしました。また区内全域を対象に、いわゆる2000年新耐震基準を満たさない住宅の助成制度を創設しました。5月末時点で簡易耐震診断の受付件数は、昨年度年間実績の2倍を超え、住宅の安全性への区民の関心は高まっています。

訓練でできないことは、本番でもできません。実戦的な訓練を積み重ねて、いざという時に備えます。3月に、スタンドパイプなどを使って初期消火を体験できる「まちかど防災訓練車」を導入しました。5月末までの2カ月間に各地域の訓練で既に27回

活用されています。今月、区立施設やコンビニなどへの消火用スタンドパイプの設置を開始します。

平時からの備えも必要です。来月から、携帯トイレ、アレルギー対応食、口腔ケア用品など生活必需品の備蓄を順次増やすとともに、備蓄倉庫を新たに高松と石神井台の2カ所で整備します。

1月に着手した避難行動要支援者の個別避難計画は、5月末までに要支援者約3万2000人のうち、8,244人が作成しました。引き続き、関係者のご協力を頂きながら作成を進めていきます。

4月には台湾東部で大規模な地震が発生し、防災意識は更に高まっています。私は、区民の生命と財産を守る基礎的自治体の長として、区民の皆様と力を合わせ、攻めの防災の先頭に立って取り組んでいく決意です。

子育て施策

●保育サービスの拡充

区独自の幼保一元化施設「練馬こども園」の創設、「待機児童ゼロ作戦」の展開などにより、10年間で全国トップクラスとなる9,200人以上の保育定員増を実現し、4年連続で保育所待機児童ゼロを達成しました。

区立直営保育園30園で、おむつに続き、「エプロンのサブスク」を開始しました。私立園等でも90園以上でサブスクを導入しています。引き続き、保護

者の負担軽減と利便性向上に取り組んでいきます。

全国初となったLINEを活用した保活支援サービスや、電子母子手帳アプリに続き、4月には、「ねりま子育て応援アプリ」の提供を開始しました。これにより、妊娠、出産から子育て期に至るサービスについて、ICTによる情報取得と利用手続が可能になりました。

●学童クラブ待機児童対策

4月に区立小学校7校で「ねりっこクラブ」を開設し、8年間で学童クラブの定員は、2,300人以上拡大しました。区独自の待機児童対策「ねりっこプラス」は、34校で実施しています。特別支援学級のある小学校のねりっこ学童クラブでは、障害児受入れ枠を拡大しました。保護者の利便性を向上するため、今月、電子連絡帳アプリを導入し、欠席・早退などをスマホ等で連絡できるようにしました。秋には来年度の入会申請がオンラインで可能になります。

来年度は、全校実施に向け3校でねりっこクラブを開設します。本定例会に、「練馬区ねりっこクラブ条例」及び「練馬区立学童クラブ条例」の改正案を提出しています。

2面へ続く

福祉・健康施策

●高齢者、障害者施策

社会全体の高齢化に伴い、ひとり暮らし高齢者や認知症高齢者の増加、障害者の高齢化と重度化、医療的ケアが必要な障害者の増加が見込まれています。誰もが住み慣れた地域で安心して暮らし続けることができるよう取組を進めます。

本年3月、順天堂大学医学部附属練馬病院と認知症施策等の連携に関する協定を締結しました。区が練馬区医師会と連携して実施している「もの忘れ検診」で、更に詳しい検査や診断が必要とされた方の受診を、順天堂練馬病院が積極的に受け入れることとしました。

都市型軽費老人ホームが今月1日に1施設、8月には看護小規模多機能型居宅介護施設が1施設開設します。既にいずれも施設数は、都内最多となっています。

医療的ケアが必要な障害者の通所定員をLeaves練馬高野台で段階的に3名、心身障害者福祉センターで改修が終わる8年度に2名拡大します。

●熱中症対策

近年、熱中症による救急搬送者数、死亡者数は高い水準で推移しています。4月には熱中症特別警戒アラートの運用も開始され、熱中症対策は重要な課題となっています。

既に、ねりま情報メールによる熱中症警戒アラートの配信開始など、予防行動への働きかけを強化しています。高齢者や障害者向けに、それぞれの家庭における熱中症の危険を知らせるため、緊急通報システムの入れ替えを進めるとともに、基礎疾患がある方などリスクの高い方には、個別訪問等により呼びかけを行います。

今月1日、88カ所の区立施設及び66カ所の薬局を、クーリングスポットに指定しました。生活困窮世帯へのエアコン設置補助事業は助成額を増額し、区立小中学校、幼稚園、保育園等子どもが利用する施設には、気化式冷風機やスポットクーラー、熱中症指数計などを導入します。また、学校安全安心ボランティアなどが空調服等を使用できるようにしました。

まちづくり、環境施策

●西武新宿線の連続立体交差事業

西武新宿線の連続立体交差事業、都市計画道路補助230号線及び武蔵関駅交通広場は事業認可を取得しました。今後、用地補償説明会を行い、用地取得に取り組みます。今月末には、補助230号線の事業概要・用地補償説明会を開催します。引き続き、都、鉄道事業者、沿線区市と連携して整備を進めます。

●鉄道駅のバリアフリー

先月、西武鉄道はバリアフリーの整備計画を公表しました。既に着手している5駅のうち、年度内に石神井公園駅と練馬高野台駅でホームドアが稼働します。また、「整備に向けた検討を進める駅」として大泉学園駅が新たに選定されました。引き続き、西武鉄道と連携して駅の安全性向上に取り組みます。

●地域公共交通計画の策定着手

令和8年度の地域公共交通計画の策定に向け、法に基づく協議会を設置しました。南大泉地域で予定しているデマンド交通の実証実験を具体化するため、地域の方々と勉強会を開始します。

●公園トイレのリニューアル

昨年度、平成つつじ公園のトイレデザインとアイデアを区内の小中学生から募集しました。この夏には、広く区民から意見を募集します。頂いたアイデアやご意見を活かして設計を進め、平成つつじ公園の全面改修に合わせて、来年度、リニューアルを行います。

区は近く、練馬区のイメージアップを目指す「公園トイレリニューアル方針」をお示しします。平成つつじ公園のトイレはそのリーディングプロジェクトとして位置付ける予定です。



平成つつじ公園の全面改修に合わせて、トイレをリニューアルします

●みどりを育むムーブメントの輪

みどりを育むムーブメントの輪を広げていきます。憩いの森等で行われる自然観察会などをスタンプラリーでつなぐ「ねりまの森こどもフェスタ」を開催します。

みどりを育む基金に、「みどりの区民活動応援プロジェクト」を創設し、区民管理団体による樹木剪定や草刈りの取組を支援していきます。

経済、文化施策

●スタジオツアー東京開業1周年

アジア初となる「ハリ・ポッター スタジオツアー東京」がオープンして1周年を迎え、本日、アニバーサリーイベントが行われます。

地元商店会からは「国内に加えインバウンドの観光客が増え、売上げも伸びている」といった声が寄せられており、飲食業を中心に賑わいを見せています。また、民間調査会社が2月末に発表した「住みたい街ランキング」では、練馬区が大幅に順位を上げました。「災害に対する安心感」、「地域での顔見知りや知り合いのやさしさ」に加え、「スタジオツアー東京の開業」がその理由として挙げられています。

区では開業1周年に合わせて、16日に練馬城址公園入口スペースで、地元商店会や西武鉄道等と連携したイベントを開催します。個店の魅力をPRするほか、デジタルスタンプラリー、ねりコレ認定店舗による物販などを実施します。

●練馬文化センターのリニューアルオープン

練馬文化センターが5月1日にリニューアルオープンしました。音響設備の更新、ホール座席幅の拡張に加え、難聴者を支援するヒアリンググループを全席に導入するなどバリアフリー機能を充実しました。リニューアルオープンを記念し、5月26日には人間国宝の野村万作氏、萬斎氏、裕基氏の親子三代による狂言公演を、6月1日には松尾葉子氏の指揮、大谷康子氏・前橋汀子氏のバイオリン演奏による「ガラ・コンサート」を開催し、多くの方に楽しんで頂きました。



6月1日に開催された「華麗なるガラ・コンサート」の様子

おわりに

私は大学を出て進路に迷った末に、当時の美濃部都政に惹かれ、日本の社会福祉行政を良くしようと

理想を抱いて東京都に入り、希望通り最初の10年間は福祉の現場で働きました。うち6年半が児童福祉でした。若く多感な私は、多摩地区や近隣の児童養護施設を訪ねては泊まり込み、子ども達と遊びました。幼い子ども達が若い私に群がって離れない。親の愛情に飢えた子ども達がいじらしくて愛おしくて、この子達のために自分ができるとは全てやろうと心に誓いました。私に抱きついてきた、沢山の細かい身体と手足の感触を忘れたことはありません。福祉局では、日本で初めての里親制度の創設、児童相談所の増設と運営の改革、養護施設への家庭的な処遇の導入など、微力ながら力を尽くしました。

この体験から確信しています。全ての子どもには無条件で絶対の愛情が不可欠であり、虐待などトラウマを抱えた子どもには、これに加えて客観的で専門的なケアが必要なのです。この両者と同じ行政主体で担うことはできません。前者は住民に身近な区が対応し、後者は広域自治体である都が適している。この信念が揺らいだことはありません。

10年前区長に就任した当時、区立児童相談所を設置することが23区の一一致の方針となっていました。その理由は「区の方が住民に身近な自治体だから」というだけでした。

私は自分の信念に基づき、練馬区の児相設置方針を変更し、ただ1区、区の子ども家庭支援センターと都の児童相談所との連携強化へと舵を切りました。専門職員の相互派遣に始まり、令和2年には都区共同の「練馬区虐待対応拠点」を設置しました。「虐待対応拠点」は他の3区でも設置され、区児相の設置から都区の連携強化へと方針を転換する区も増えています。

今月1日、都立練馬児童相談所が区の子ども家庭支援センターと同一施設内に開設されました。東京都の方針が明確に示され、東京の児童相談所行政が大きな節目を迎えただけでなく、東京都と特別区の自治の歴史を前に進めるものとなった、そう考えています。



都と区が合同で開く会議のデモンストレーションの様子

しかし、現状を見ると多数の区立児相と都立児相が併存しています。児童福祉司の育成と交流、施設入所の調整など、広域的な調整機能、専門機能の構築に、都と区が協力して取り組むことが求められています。

家庭の崩壊や虐待などで児相の対象となる子ども達は、最も不幸な存在です。こうした子ども達一人一人の幸せを実現することは、特別区と都の重要な共同の責務です。都立練馬児童相談所と力を合わせ、全力を尽くしていきます。

区長就任以来、参加と協働を区政運営の根幹に据え、理想の自治体行政を目指して懸命に取り組み、全国自治体を先導する多数の政策「練馬区モデル」を実現してきました。

福祉医療、都市インフラの充実等、これまでの取組を着実に継続・発展させながら、その上に立って、心豊かに生活を楽しめるよう、みどり、文化、スポーツなどの施策に更に力を入れ、グランドデザイン構想で示す練馬区の目指すべき将来像を実現したい、全力で取り組む決意です。

引き続き、区議会の皆様、区民の皆様のご理解、ご協力をお願いします。

ふるさと納税で練馬区の住民税が流出!

住民税が流出すると、行政サービスの提供に支障をきたします

ふるさと納税による住民税の流出が深刻な状況になっています。現在の制度は、住民税でその地域の行政サービスを支えるという地方自治の根幹を破壊するものであり、多額の寄付を集めるための返礼品競争と化しています。また、所得が高いほど受け取れる返礼品の上限額が高くなるなど多くの問題があります。

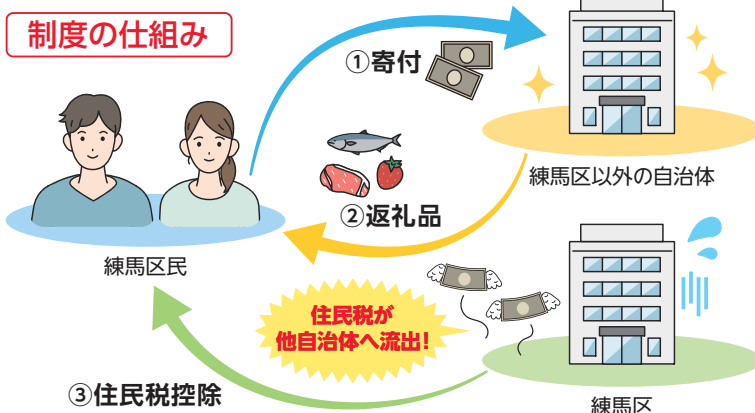
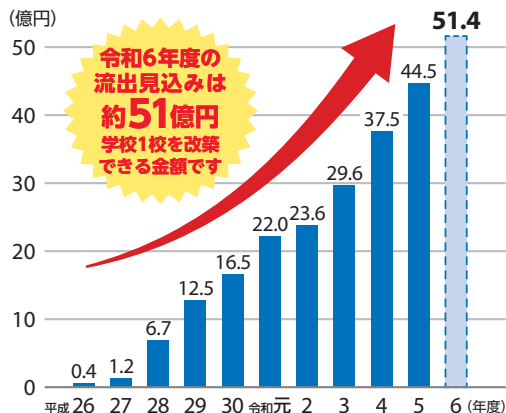

新たな寄付メニューのアイデアをお寄せください

区は、寄付制度本来の趣旨に立ち返り、返礼品によらず、皆さんが進んで応援したくなるような新たな寄付メニューを検討しています。今回、区民の皆さんから広くアイデアを募集します。ご提案をお待ちしています。

- ▶対象:区内在住の方
- ▶申込:7月8日(月)までに区ホームページ
- ▶問合せ:区政改革担当課 ☎5984-1092



▲応募はコチラ

物価高騰対策給付金

問合せ

練馬区物価高騰対策給付金コールセンター

☎0120-186-906 (平日午前9時~午後5時)

モデルケースを紹介



▲区ホームページ

定額減税しきれない方

減税しきれない額に応じた給付金を支給

対象

令和6年1月1日現在、練馬区に住民登録をしており、6年度の定額減税で、減税しきれない方

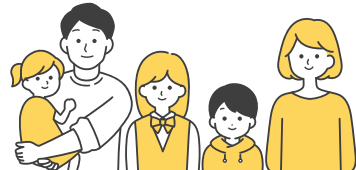

支給額

A + B = 支給額(1万円単位で切り上げ)

A 所得税分不足額

減税可能額
3万円×(本人+配偶者を含む扶養親族数)

6年分推計所得税額
(5年分所得税額)

B 住民税分不足額

減税可能額
1万円×(本人+配偶者を含む扶養親族数)

6年度分
住民税所得割額

申請方法

- 公金受取口座の登録がある方 **申請不要**
7月上旬に「お知らせ」を送付します。7月下旬から順次口座に振り込みます。
- 公金受取口座の登録がない方 **要申請**
7月上旬に「確認書」を送付します。10月31日(必着)までに返送してください。 ※申請から支給まで4週間程度かかります。

6年度から住民税非課税になった世帯など

1世帯当たり10万円を支給

対象

6年6月3日現在、練馬区に住民登録をしており、6年度から住民税非課税または住民税均等割のみ課税対象となった世帯 ※住民税課税の親族などから扶養を受けている方のみの世帯は対象外。

支給額

1世帯当たり10万円(平成18年4月2日以降に生まれた児童がいる場合は、児童1人当たり5万円を加算)

申請方法 **要申請**

対象の世帯には、7月上旬に「確認書」を送付します。10月31日(必着)までに返送してください。

夏はエネルギーの使用量が増加! 今すぐできる! 家庭の省エネ

練馬区では、二酸化炭素の5割以上が家庭から排出されています。一人ひとりが日々の暮らしの中で、環境にも家計にも優しい省エネに取り組んでみませんか。

▶問合せ:地球温暖化対策係 ☎5984-4705

エアコン

豆知識 小まめなオンオフは省エネになりません

●冷房時の室温は28℃を目安に

●フィルターを小まめに掃除

年間
970円
オトク



30.2kWh省エネ

年間
1,030円
オトク

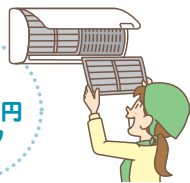

32.0kWh省エネ

冷蔵庫

豆知識 中身を整理して開ける時間を短くしましょう

●設定温度は「中」に

●ものを詰め込まない

年間
1,990円
オトク

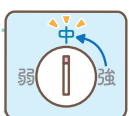

61.7kWh省エネ

年間
1,410円
オトク



43.8kWh省エネ

照明

豆知識 短い時間でも消灯した方が省エネです

●不要な照明は消す

●LED電球に交換する

1日1時間
減らすと
年間630円
オトク



19.7kWh省エネ

年間
2,960円
オトク



92.0kWh省エネ

※白熱電球の場合。

出典:家庭の省エネハンドブック(令和6年3月東京都発行)

熱中症に十分注意して取り組みましょう

その他の省エネ対策は「家庭の省エネハンドブック(令和6年3月東京都発行)」をご覧ください



お知らせ

皆さまからの寄付(4月分) =ありがとうございました=

いただいた寄付は次の通りです。 ※寄付はインターネットからも受け付けています。 ▶問合せ:管財係 ☎5984-2807

練馬みどりの葉っぱい基金	28万7924円(21件)
人も動物も幸せに生きられるまち実現のため	101万円(6件)
練馬区社会福祉協議会へ	12万9991円(8件)

6/23~29は男女共同参画週間「誰もがどれも選べる社会に」

区は、誰もが人と人との違いを認め合い、自らの希望に沿った生き方を選択できる「すべての人が輝くまち」を目指しています。この機会に、男女共同参画について考えてみませんか。 <パネル展>

▶日時:7月1日(月)までの午前8時45分~午後8時(1日は午前11時まで) ▶場所:区役所本庁舎2階通路 ©問合せ:人権・男女共同参画課 ☎5984-4518

羽田空港施設見学会

国は、羽田空港の現状について紹介する住民向け見学会を8~10月に開催します。応募方法など詳しくは、東京航空局ホームページをご覧ください。 ▶区の担当:環境規制係 ▶問合せ:国土交通省東京空港事務所環境・地域振興課 ☎5757-3021

働く

母子・父子自立支援員兼女性相談支援員[会計年度任用職員]

▶対象:社会福祉士の有資格者、または同等の知識・経験がある方 ▶期間:9月~来年3月(再任する場合あり) ▶日時:平日午前8時30分~午後5時15分(月16日) ▶場所:石神井総合福祉事務所 ▶内容:ひとり親家庭や女性の相談対応、助言・指導など ▶採用予定数:1名(書類選考・面接)

後期高齢者医療制度

新しい保険証を送付します

現在の保険証の有効期限は7/31(水)

医療費の自己負担割合は、特別区民税・都民税(住民税)などの課税状況などにより毎年判定され、8月1日(木)から適用されます。新しい自己負担割合が記載された保険証を7月10日(水)以降に順次送付します。7月末までに届かない場合はご連絡ください。

▶報酬:月額21万9978円 ※交通費支給。 ※期末・勤勉手当、社会保険あり。 ▶申込:区ホームページや石神井総合福祉事務所(石神井庁舎3階)にある申込書(写真貼付)と小論文を、7月12日(必着)までに同所 ☎5393-2801

事業者向け

ビジネス講座「補助金の知識と活用のコツ」

▶対象:経営者、創業を考えている方 ▶日時:7月25日(木)午後7時~9時 ▶場所:ココネリ3階 ▶講師:中小企業診断士/平林丈晴 ▶定員:30名(先着順) ▶費用:500円 ▶申込:7月17日(木)までに練馬ビジネスサポートセンターホームページまたは電話で同センター ☎6757-2020 ※オンラインでも配信します。詳しくは、同ホームページをご覧ください。

令和6年度中小企業サポートガイドブックを発行

助成制度などさまざまな支援策を紹介しています。 ▶配布場所:練馬ビジネスサポートセンター(ココネリ4階)、経済課(区役所本庁舎9階)など ※区ホームページでもご覧になれます。 ▶問合せ:経済課中小企業振興係 ☎5984-1483

税

特別区民税・都民税・森林環境税(第1期)納期限は7/1(月)

コンビニやモバイルレジ、ペイジー、楽天ペイなどの電子マネーで納付できます。 ※納付が困難な方はご相談ください。 ▶問合せ:納付案内センター ☎5984-4547

健康・衛生

ちょこっと減塩 ~高血圧予防のための食事と生活

▶日時:7月24日(水)午前10時~11時30分 ▶場所:北保健相談所 ▶内容:講義 ▶定員:30名(先着順) ▶申込:電話で同所 ☎3931-1347

明日の自分を考える ~1人暮らしの在宅療養

住み慣れた自宅で医療と介護を行う在宅療養について学びます。 ▶日時:8月3日(土)午後2時~3時30分 ▶講師:城西在宅クリニック・練馬院長/川原林伸昭 ▶申込期限:7月5日(金)

場所など	定員(先着順)	申込
ココネリ3階	120名	区ホームページまたは電話で地域医療課 ☎5984-4673
南田中図書館で視聴	20名	電話で同所 ☎5393-2411
Zoomで視聴	100名	区ホームページ

<講演会の内容を後日視聴できます> ▶申込:7月5日(金)までに電話で各申込先へ

場所(図書館)・申込先	日時(いずれも70分程度)	定員(先着順)
貫井 ☎3577-1831	9/3(火)14:00	30名
石神井 ☎3995-2230	9/7(土)14:00	30名
稲荷山 ☎3921-4641	9/12(木)13:00	15名
大泉 ☎3921-0991	9/16(祝)14:00	20名
小竹 ☎5995-1121	9/20(金)14:00	20名
平和台 ☎3931-9581	9/21(土)14:00	30名
南大泉 ☎5387-3600	9/26(木)14:00	15名

子ども・教育

小児歯科専門医に聞く! お口ぼかんと歯並びの関係

▶対象:小学生以下のお子さんの保護者、子育て支援に携わる方 ▶日時:7月30日(火)午後2時~4時 ▶場所:問合せ:石神井保健相談所 ☎3996-0634 ▶内容:講義 ▶講師:歯科医師/石山未紗 ▶定員:40名(先着順) ▶申込:区ホームページ

7月の健康相談などの日程(無料)

内容	場所	日程・受付時間
健康・禁煙相談 ▶内容:病気や健診結果の見方、栄養、歯科に関する相談など	豊	9(火)・23(水) 13:30~15:30
	北	9(火)・23(水) 13:00~15:00
	光	11(木) 9:00~11:00
	光	23(水) 13:30~15:30
	石	9(火) //
	石	18(木) 9:00~11:00
	大	16(火)・30(火) 13:00~15:00
	関	8(月)・22(月) 9:00~11:00
心身障害者(児)歯科相談	つ	6~27の毎土曜 13:00~16:30
◆こころの健康相談 ▶対象:不眠・無気力・もの忘れなどでお困りの方、精神疾患の方や家族	豊	26(金) 14:00~16:00
	北	30(火) 9:00~11:00
	光	30(火) 14:30~16:10
	石	16(火) 14:00~15:30
	大	25(木) 14:00~16:00
◆うつ相談 ▶対象:気持ちが沈む・悲観的になるなどでお困りの方や家族	関	26(金) 14:00~15:30
	豊	17(水) 13:45~16:30
	北	10(水) 14:00~16:00
◆子育てこころの相談 ▶対象:子育てで悩んでいる方	大	29(月) //
	関	3(水) 14:00~15:30
	豊	10(水)◎ 14:00~16:00
◆思春期・ひきこもり相談 ▶対象:ひきこもりと思われる方の家族(◎は、家族グループ相談のみ)	豊	10(水)◎ 14:00~16:00
	光	2(火) 14:30~16:10
◆大人の発達障害相談 ▶対象:18歳以上で発達障害と思われる方	石	29(月) 14:00~15:20
	石	8(月) 9:00~10:30
◆酒・ギャンブルなど依存、家族相談 ▶対象:依存症などでお困りの方や家族	石	8(月) 9:00~10:30
認知症相談 ▶対象:もの忘れなどでお困りの方や家族	27カ所の地域包括支援センターで実施(要予約)。詳しくは、在宅介護支援係 ☎5984-4597	

7月の1歳児子育て相談

▶対象:おおむね10カ月~1歳4カ月児 ▶内容:歯磨き・育児相談、食事講習会、身体計測 ▶持ち物:母子健康手帳 ▶申込:区ホームページ ※参加者には歯ブラシを差し上げます。

場所(保健相談所)・問合せ	日時	定員(先着順)
豊玉 ☎3992-1188	19(金) 9:00~11:00	50名
北 ☎3931-1347	17(水) 9:00~11:30	35名
光が丘 ☎5997-7722	10(水) 9:00~11:30	35名
石神井 ☎3996-0634	17(水) 9:00~11:00	50名
大泉 ☎3921-0217	18(木) 9:00~11:00	30名
関 ☎3929-5381	25(木) 9:00~11:00	30名

高齢者

7月の練馬区スマホ教室

基本操作や電話・電子メールの使い方などが学べます。 ▶対象:区内在住の60歳以上の方 ※いずれも2日制で先着順。 ▶申込:電話で練馬区スマートフォン事業コールセンター ☎6700-5133 (平日午前9時~午後5時)

場所	日時
街かどケアカフェ	かしわ 1(月)・ 8(月)10:00~12:00
	さくら 1(月)・ 8(月)14:00~16:00
	はるのひ 5(金)・12(金)14:00~16:00
はつらつセンター	こぶし 24(水)・31(水)10:00~12:00
	けやき 10(水)・17(水)10:00~12:00
光が丘	豊玉 16(火)・23(火)10:00~12:00
	関 2(火)・ 9(火)10:00~12:00
	大泉 10(水)・17(水)14:00~16:00
光が丘	5(金)・12(金)10:00~12:00

※◆は事前に担当地域の保健相談所へご相談ください(担当地域は、わたしの便利帳「あなたを受け持つ窓口」をご覧ください)。 ※診断書の発行ができる医療機関については、医療連携・在宅医療サポートセンター ☎3997-0121へお問い合わせください。

世帯と人口(6月1日現在)

※()内は前月比。 ※住民基本台帳による人口。

世帯数	総人口	日本人	外国人	年齢別人口
394,383 (+334)	745,384(+306)	720,574(+183)	24,810(+123)	14歳以下 84,817(+41)
	男 360,237	男 348,375	男 11,862	15~64歳 497,126(+215)
	女 385,147	女 372,199	女 12,948	65歳以上 163,441(+50)

講座・催し



練馬つながるフェスタin春日町

地域活動団体がワークショップを行います。詳しくは、区ホームページをご覧ください。▶日時:6月29日(土)午後1時~3時▶場所:春日町図書館▶申込:当日会場へ▶問合せ:区民協働交流センター ☎6757-2025

つながるカレッジねりま公開講座 ~自分のビジョンを見つけまちなつなごう~

地域活動に役立つ知識とスキルを学びます。▶日時:7月6日(土)午前10時~正午▶講師:こねくとういず/村嶋美茶子ほか▶定員:30名(先着順)▶申込:7月2日(火)までにつながるカレッジねりまポータルサイトまたは電話でカレッジ担当係 ☎

5984-1613 ※オンラインでも配信します。詳しくは、お問い合わせください。

ボディーコントロール(体幹運動)

▶日時:7~9月の第1・3火曜午前10時~11時【6日制】▶場所:石神井公園区民交流センター▶講師:トレーナー/植田麻利子▶定員:30名(抽選)▶申込:6月28日(金)までに電話で同所 ☎5910-3451

文化交流カフェ ~みんなで楽しめるゲームを紹介~

▶日時:7月20日(土)午後2時~4時▶場所:区役所アトリウム地下多目的会議室▶定員:日本人の方...20名、外国人の方...20名(いずれも先着順)▶費用:200円▶申込:電話または電子メールで①催し名②氏名③電話番号④国籍を、地域振興課事業推進

係 ☎5984-1523 Eメール chiiki17@city.nerima.tokyo.jp

七夕茶会

▶対象:小学生以上のお子さんと保護者▶日時:7月7日(日)①午後3時から②午後4時から③午後5時から④午後6時から ※時間はいずれも30分。▶場所:向山庭園▶定員:各8名(先着順)▶費用:1人1,000円▶申込:電話で同所 ☎3926-7810

障害の理解を深める研修に参加してみませんか~障害者・高齢者福祉の歴史と発展過程

▶日時:7月22日(月)午後1時30分~4時30分▶場所:練馬福祉人材育成・研修センター(光が丘6-4-1)▶講師:日本障害者協議会副代表/石渡和実▶定員:30名(先着順)▶申込:同センターホームページまたは

電話、ファクスで①研修名②氏名(ふりがな)③電話番号④ファクス番号(ある方のみ)を、7月19日(金)までに同センター ☎6758-0145 FAX 5383-7421

災害シンポジウム2024 災害にどう備える!? ~日頃からのつながりが地域を守る~

▶日時:8月6日(火)午後1時30分~4時▶場所:ココネリ3階▶講師:(一社)福祉防災コミュニティ協会副理事長/高橋洋ほか▶定員:200名(先着順)▶申込:練馬区社会福祉協議会ホームページまたは電話、ファクスで①氏名②電話番号を、練馬ボランティア・地域福祉推進センター ☎3994-0208 FAX 3994-1224 ※手話通訳や要約筆記、点字資料、保育が必要な方は、その旨も、7月19日(金)までにお知らせください。

夏だ! プールで泳ごう!



石神井プールと三原台温水プール(幼児用)を開場

▶費用:1時間につき200円(小中学生・65~74歳の方・障害のある方は100円、未就学児・75歳以上の方は無料) ※65歳以上の方・障害のある方は、年齢や障害の種別を確認できるものが必要です。

場所・問合せ	日時
石神井プール ☎3997-6131(※)	7/1(月)~9/10(火) 9:00~19:00
三原台温水プール(幼児用) ☎3924-8861	7/1(月)~9/10(火) 9:00~18:00

※期間外は三原台温水プールにお問い合わせください。

〈石神井プールの混雑状況を確認できます〉

土・日曜、祝休日、8月13日(火)~16日(金)は混雑が予想されます。石神井プールホームページで、混雑状況をご確認ください。



夏休み水泳教室

▶対象:小学3~6年生▶定員:各30名(抽選)▶費用:111円▶申込:7月5日(金)までに区ホームページ▶問合せ:スポーツ振興課振興係 ☎5984-1948

場所	日時【3日制】
大泉第二小	7/23(火)~25(木)9:00~11:00
石神井東小	7/31(水)~8/2(金)9:00~11:00

6/23(日)~7/31(水)

練馬区商業まつり

中元売出し

商店会を利用している方への感謝の気持ちを込めて、各商店会で開催します。詳しくは、練馬区商店街連合会ホームページをご覧ください。 ※開催期間や抽選方法は、商店会により異なります。

▶区の担当:商工係
▶問合せ:練馬区商店街連合会 ☎3991-2241



抽選で景品が当たります

期間中、商業まつりに参加している商店会(右のポスターを掲示)で買い物をした方を対象に「前川清コンサート」「練馬区内共通商品券」などが当たる抽選会を行います。



10/20(日) 10:00~15:00

練馬駅北口・マロニエ通り
周辺で開催

練馬まつり・産業見本市の参加団体を募集

募集要項をご覧の上、7月12日(必着)までに申し込んでください。

練馬まつり

出展やステージなどに参加する団体を募集します。▶対象:区内の団体など▶参加形態:①出展...飲食物・物品の販売、体験教室、PR活動

②ステージ...ダンス、歌唱など▶募集要項の請求方法:電話または電子メールで①団体名②代表者の住所・氏名・電話番号③参加形態(①②の別)を、練馬まつり事務局へ

〈企画・運営スタッフを募集〉
▶対象:区内在住・在勤(在学)の18歳以上で、練馬まつり当日と年10回程度、平日の夜間に開催する会議に参加できる方▶募集人数:若干名▶申込:電話または電子メールで申込書を請求の上、7月19日(必着)までに練馬まつり事務局へ

区の担当 まつり係 問合せ 練馬まつり事務局 ☎050-3627-8907
Eメール info.nerima.teruhime@gmail.com

※募集要項や申込書は、同ホームページでもご覧になれます。



練馬産業見本市

商品やサービスの紹介、販売を行う事業者を募集します。▶対象:区内事業者など▶ブース出展料(2m×2m程度):3,000円▶募集要項の配布場所:練馬ビジネスサポートセンター(ココネリ4階)、経済課(区役所本庁舎9階)など

区の担当 中小企業振興係 問合せ 練馬産業見本市事務局 ☎4560-4164

※募集要項は、同ホームページでもご覧になれます。



休日急患診療所

※保険証が必要です。

- 小児科 ①練馬区夜間救急こどもクリニック(区役所東庁舎2階) ☎3994-2238
- 内科・小児科 ②練馬休日急患診療所(区役所東庁舎2階) ☎3994-2238
- ③石神井休日急患診療所(石神井庁舎地下1階) ☎3996-3404
- 歯科 ④練馬歯科休日急患診療所(区役所東庁舎3階) ☎3993-9956

▶受付時間:①平日20:00~22:30、土・日曜・祝休日18:00~21:30②土曜18:00~21:30、日曜・祝休日10:00~11:30、13:00~16:30、18:00~21:30③日曜・祝休日10:00~11:30、13:00~16:30

8/3(土)

村上もとかプロデュース「ねりま漫画サロン in ゆめりあホール」

石神井公園ふるさと文化館館長で、「龍-RON-」「JIN-仁-」の作者である村上もとかさんがプロデュースするイベントです。開催に合わせて、トークイベントとワークショップの参加者を募集します。

1 練馬区ゆかりの漫画家による対談トークイベント

▶対象:小学生以上 ▶日時:8月3日(土)午後2時~3時 ▶場所:大泉学園ゆめりあホール ▶定員:130名(抽選)

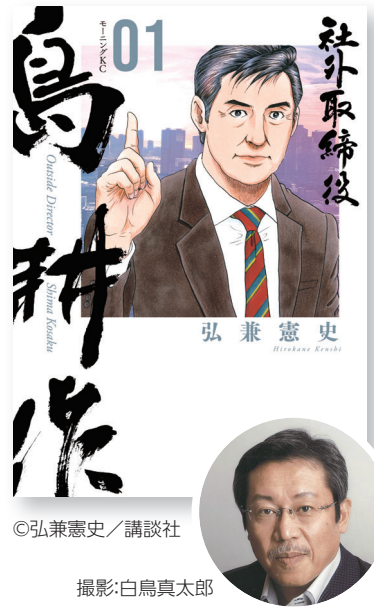

©弘兼憲史/講談社

撮影:白鳥真太郎

「島耕作」シリーズの作者

弘兼憲史

昭和22年生まれ、山口県出身。早稲田大学卒業。松下電器産業に勤務の後、49年漫画家デビュー。「課長 島耕作」で第15回講談社漫画賞を受賞。練馬区で活動し、作中にもたびたび練馬を思わせる風景が登場する。

主な作品

「ハロー張りネズミ」「加治隆介の議」など。モーニングにて「社外取締役 島耕作」、ビッグコミックオリジナルにて「黄昏流星群」連載中。

代表作は「ドラゴン桜」

三田紀房

昭和33年生まれ、岩手県出身。明治大学卒業。百貨店勤務、家業の跡継ぎを経て、30歳で漫画家デビュー。「ドラゴン桜」で第29回講談社漫画賞、平成17年度文化庁メディア芸術祭マンガ部門優秀賞を受賞。かつて石神井町や大泉学園町に在住。

主な作品

「インベスターZ」「アルキメデスの大戦」「クロカン」など。グランドジャンプにて「Dr.Eggsドクターエッグス」を連載中。



©三田紀房/コルグ

2 ワークショップ 「漫画家と一緒にキャラクターを描いてみよう！」

漫画家の下條よしあきさんと近藤たかしさん、のむらしんぼさん、高見まこさんにキャラクターの描き方を教わります。

▶対象:小学生以上 ▶日時:8月3日(土)①午前10時30分~正午②午後1時~2時30分 ③午後3時30分~5時 ▶場所:大泉学園ゆめりあギャラリー ▶定員:各15名(抽選)



申込

区ホームページまたは往復ハガキで①催し名(12の別。2はA~Cの希望順も) ②参加者全員(2名まで)の住所・氏名(ふりがな)・電話番号を、7月1日(必着)までに〒176-8501区役所内文化芸術担当係 ☎5984-1358 FAX 5984-1228 ※車いす席や手話通訳を希望する方は、その旨もお知らせください(1のみ)。 ※結果は7月19日(金)までに通知します。



区民のひろば

- この欄は、区民の方のサークル活動などを紹介しています。内容などの確認は当事者間でお願いします。
- 掲載を希望する方は、区ホームページをご覧ください。
- 場所は施設の予約状況により変更になる場合があります。

■健康体操 さつき会 月4回月曜午前10時~11時30分 早宮地区区民館 入会金1,000円 月会費1,500円 山下 ☎6760-3266 (要予約)

■女声合唱(日本人作曲家の組曲・シャンソン・ミサ曲など) 石神井フラウエンコール 毎火曜午後1時30分~3時45分 生涯学習センター分館 講師 中村皇 入会金1,000円 月会費5,000円 楽譜代費 木村 ☎090-4752-2643

■練馬バードカービングクラブ 第2・4火曜午後1時~4時 生涯学習センター 月会費500円 年1回生涯学習センターで作品展あり 宮城 ☎3904-5868 Eメール nerimabcc@gmail.com

■第15回ぼてとまつり(子どものためのミニコンサート、あそびひろば、工作など) 未就学児と保護者対象 6月30日午前10時30分~午後0時30分・午後1時~3時 ココネリ3階 入場無料 NPO法人保育サービスぽてと ☎5946-6746 Eメール info@potato.or.jp

■講演会「紛争と難民について考える」 6月22日午後6時30分~8時30分 ココネリ3階 講師 中央大学名誉教授/北村泰三 参加費500円 ユースがめざす未来実行委員会・高野 ☎080-5096-0052

■女声合唱団アルドール 毎水曜午後1時30分~4時 生涯学習センター 講師 淵上千里 入会金1,000円 月会費5,000円 初回は無料体験可 高橋 ☎090-7207-1031 Eメール f.ardor2002@gmail.com

■コールタンポポ(歌って脳トレ) 高齢者対象 第1・3月曜午後2時~4時 光が丘地区区民館 講師 小林真美子 会費1回300円 光が丘地区祭への参加あり 尾石 ☎090-9939-5676 (要予約)

■英会話 FECC 初級者~中級者対象 月4回金曜午前9時30分~10時45分 石神井公園区民交流センター 外国人講師が指導 月会費5,000円 初回は無料体験可 水由 ☎090-4028-0628 Eメール mxe03565@nifty.com (要予約)

■カラオケ・サークル(発声・歌唱指導) ①第1・4火曜午後1時30分~3時②第1・3金曜午後1時45分~3時15分③毎火曜午後1時30分~3時④毎金曜午後6時~7時30分 スタジオルミエール(大泉学園町) ①~④とも入会金2,000円 月会費①2,300円②④4,600円 篠田 ☎090-3964-8208

■9人制バレーボール ドリーム 30歳以上の女性対象 毎土曜主に午後4時30分~6時30分 上石神井北小 年会費6,000円 笹木 ☎080-2020-5428 Eメール mika1216shun1022fuu@icloud.com (要予約)

■①毛筆②ペン・筆ペン 白扇会 月3回月曜午前10時~正午 旭町南地区区民館 月会費①2,200円②1,600円 教材費月550円 荻野 ☎090-8893-1925

■ウォーキング・体操 ゆりの木クラブ 60歳以上の方対象 月4回木曜午前9時~11時 光が丘地区区民館 ストレッチの専任講師が指導 入会金1,000円 月会費1,000円 初回は無料体験可 阿部 ☎090-8495-9614 (要予約)

■ハワイアンフラ ハーラウ・フラ・マドカ 初心者~初級者対象 月3回水曜午後1時30分~3時30分 土支田地域集会所 講師 マドカ河野 入会金3,000円 月会費4,000円 初回は無料体験可 澤田 ☎080-5069-4145

■はつらつ太極拳 月3回金曜午前10時~11時45分 東大泉地区区民館など 年会費1,000円 会費3カ月6,000円 初めの1カ月は無料体験可 伊郷 ☎080-5516-5742 Eメール noriemieko.1120@ezweb.ne.jp (要予約)

広告 広告の内容については、各広告主にお問い合わせください。 ※広告掲載のお問い合わせは広報係 ☎5984-2690。

シニあん訪問マッサージ 治療院-練馬-

練馬区すべて訪問可能です！
ご自宅や施設(老人ホームなど)で待ってるだけ♪
全日(8~22時)まで電話受付中(A~A)
☆国家資格者☆「あん摩師」鍼灸師が行う
訪問リハビリマッサージ/訪問はりきゅう

練馬区豊玉北4-23-9アーバンテラス練馬202
☎0120-684-481

健康麻雀 始めませんか♪

麻雀はできるけど
点数計算が苦手
人数が集まらない

麻雀を始めてみたい
更に上手になりたい
お友達を作りたい

女性も多く和やかで
一人からでも楽しく過ごせる

レベル別レッスン
女性講師在籍！

今なら体験2時間半800円!!

健康麻雀コミュニティの会 予約制
定休日:木曜日 練馬区大泉学園町7-16-19-B1
TEL:03-5387-0541 **まずはお電話ください!** http://kenko-community.jp/

広告 **お売り下さい。使わなくなった物。** 〒179-0076 東京都練馬区土支田 3-47-8 電話(FAX)03-3922-0422 / 携帯電話 090-5500-5923 **古道具くら**

企画展

子どもの頃に見た 道具たち

あなたが懐かしい道具はどれですか？

観覧無料



黒電話



レコードプレーヤー



氷冷蔵庫



白黒テレビ

6/22(土)～8/12(休) 9:00～18:00

※月曜休館(ただし、7/15(祝)・8/12(休)は開館。7/16(火)は休館)。
懐かしい、楽しい思い出をテーマに、家の中など身近にあった道具などを展示します。

■ 会期中の催し

催し名	日時	定員
1 ふるさと文化講座 「練馬のモダンライフと蓄音機」	7/28(日)14:00～16:00	90名 (抽選)
2 昔の遊びを体験しよう!	8/3(土)13:00～15:00	-
3 蓄音機とSPレコードのファミリーコンサート ～クラシックから童謡まで	8/10(土)15:00～16:00 (14:30開場)	90名 (先着順)
4 展示説明会	7/12(金)・20(土)14:00～14:20	-

▶ 申込: 1 同ホームページまたは往復ハガキで①催し名②代表者の住所・氏名(ふりがな)・電話番号③参加者全員(2名まで)の氏名(ふりがな)を、7月2日(必着)までに〒177-0041石神井町5-12-16 石神井公園ふるさと文化館へ234 当日会場へ

場所・問合せ 石神井公園ふるさと文化館
☎3996-4060



練馬区立 石神井公園
ふるさと文化館
NERIMA SHAKUJIKOEN FURUSATO MUSEUM

情報あらかると

ここで紹介する事業は、区が支援したり、官公署などが実施したりするものです。

ミニガイド

◆**中大大売出し**▶日程:7月1日(月)～13日(土)▶場所:富士見台みのり商店街▶内容:買い物をした方に抽選で景品をプレゼント▶問合せ:富士見台みのり商店会・宇多川☎3990-5609

◆**サマーバラエティーセール**▶日程:7月1日(月)～15日(祝)▶場所:江古田駅北口▶内容:買い物をした方に抽選で景品をプレゼント▶問合せ:江古田駅北口商店会・佐久間☎080-3203-8859

◆**笑ひヨガはじめての脳活性化ゲームで笑って元気!**▶日時:①7月7日、8月4日、9月15日の日曜②7月16日、8月6日、9月10日の火曜午前10時15分～11時30分▶場所:ココネリ3階▶講師:ラフターヨガ認定講師/蓮池龍三ほか▶定員:各15名(先着順)▶費用:1回1,000円▶申込:電話または電子メールで①催し名(参加希望日)②氏名③電話番号を、開催日の前

日までにねりまっハッハッハッハー☎5935-9701 Eメール nerimahha888@gmail.com

◆**再就職に役立つワード・エクセル基礎科**▶対象:結婚、出産、育児、介護などで離職し、ハローワークで求職登録をした女性▶日時:7月29日(月)～8月2日(金)午前10時～午後3時[5日制]▶場所:男女共同参画センターえーる▶定員:10名(抽選)▶費用:2,200円▶申込:区ホームページや男女共同参画センターえーる、石神井公園区民交流センター、図書館、人権・男女共同参画課(区役所東庁舎5階)などにある募集案内をご覧の上、6月28日(必着)までに募集案内に記載の申込先へ▶問合せ:事務局☎6261-7524 ※保育室(6カ月以上の未就学児対象)を利用したい方は、併せて申し込んでください。

◆**伝統工芸体験講座「練玉まなび塾」**▶対象:中学生以上▶場所:ココネリ3階▶講師:練馬区伝統工芸会会員▶費用:3,033円▶申込:電話または電子メールで①講座名(①～④の別も)②郵便番号③住所④氏名(ふりがな)⑤生年月日⑥電話番号を、7月12日(金)までに

中小企業振興係☎5984-1483 Eメール keizai08@city.nerima.tokyo.jp

●**東京手描友禅**▶日時:①8月1日(休)②8日(休)午後6時30分～8時30分▶定員:各8名(抽選)

●**組紐(くみひも)**▶日時:①8月22日(休)②29日(休)午後6時30分～8時30分▶定員:各5名(抽選)

◆**ねりまのねり歩き(㊀㊁ブルーベリー摘みコース㊂㊃光が丘でSDGsを考えるコース)**▶日時▶場所▶①7月13日(土)②20日(土)午前9時20分都営大江戸線光が丘駅集合～やまはち農園～八坂神社～午後0時30分中里郷土の森解散(約4km)②22日(月)③26日(金)午前9時20分都営大江戸線光が丘駅集合～光が丘清掃工場～バードサンクチュアリ～光が丘公園けやき広場解散(約2.5km)▶定員:各15名(抽選)▶費用:500円 ※㊀㊁ブルーベリー摘み取り代・バス代実費。▶申込:往復ハガキで①催し名(㊀～㊃の別も)②参加者全員(4名まで)の郵便番号・住所・氏名(ふりがな)・年齢・電話番号を、7月5日(必着)までに〒176-0001練馬1-17-1 ねりま観光案内所☎3991-8101

〈ねりまのねり歩きのガイドを募集〉

▶内容:区内約20コースでまち歩き観光スポットの案内(毎月1・2回開催(8月を除く))▶申込:電話または電子メールで①住所②氏名(ふりがな)③年齢④電話番号⑤電子メールアドレス(ある方のみ)を、ねりまのねり歩きガイドの会・深澤☎090-9968-9221 Eメール i_fukasawa60@jcom.home.ne.jp

子どものための講座

区内の団体に委託して実施しています。講座によっては電子メールなどでも申し込みます。詳しくは、区ホームページをご覧ください。▶問合せ:育成支援係☎5984-1292

ねりま遊遊スクール

◆**円盤万華鏡を作ろう!**▶対象:小学2～6年生▶日時:6月30日(日)午前10時～正午▶場所:サンライフ練馬▶定員:20名(先着順)▶費用:300円▶申込:電話でNPO法人子どもの夢と思い出作り舎・山本☎6760-3378(午後7時～9時)◆**親子で安全・楽しいハゼ釣りを!**▶対象:小学生と保護者▶日時:7月21日(日)午前9時～午後0時15分▶集合場

所:都営新宿線東大島駅▶定員:12組(先着順)▶費用:1組1,000円▶申込:電話で東京都釣りインストラクター連絡機構・鈴木☎090-7952-7605(平日午前9時～正午)

◆**スポーツなど**▶申込:㊀㊁当日会場へ㊂電話でSSC平和台☎5921-7800(平日午前9時～午後3時) ※未就学児は保護者同伴。 ※㊀㊁は保護者の参加も可。

㊀**総合体育館**▶対象:5歳児～中学生▶日時:7月6日(土)午前9時～正午▶内容:トランポリン、ボクシングミット打ちなど▶定員:20名(先着順)▶費用:50円
㊁**光が丘体育館**▶対象:小学生▶日時:7月6日(土)午前9時30分～11時30分▶内容:ストーンペインティング▶定員:30名(先着順)▶費用:50円
㊂**平和台体育館**▶対象:小学生▶日時:7月20日(土)午前10時～正午▶内容:フロアボール▶定員:20名(先着順)

朝・夕・青空市

◆**光が丘IMA南館前**▶日時:6月23日(日)午前10時～午後3時▶問合せ:富永☎090-4374-3888

広告 広告の内容については、各広告主にお問い合わせください。 ※広告掲載のお問い合わせは広報係☎5984-2690。

戸建塗り替えパック

練馬区内/木造戸建住宅 (築30年位迄・賃貸物件除外)

屋根+外壁“まるごと”塗り替え [足場代]込みで長期保証付!!
夏は涼しく冬は暖かい遮熱塗装

ウレタン 塗装パック 耐用8～10年 88万円(税込)	シリコン 塗装パック 耐用10～15年 92万円(税込)	遮熱 塗装パック 耐用12～20年 96万円(税込)
--------------------------------------	---------------------------------------	-------------------------------------

4大特典付
①屋根塗装割増分半額
②経年劣化部調整込
③付帯物塗装一式込
④バルコニー・ポーチ塗装サービス ※上記共、当社規定による

お気軽にお問い合わせください! 受付:8:00～19:00(無休)
練馬区高松2-18-8 特養老人ホーム「第2練馬高松園」裏
創業昭和61年『戸建塗り替実績3124棟』
(有)フレッシュホーム
0120-330-828

http://www.fresh-home330.com

小さなお庭OK! 1本から大歓迎!!

3,300円(税込)

庭木1本 3m未済

ねりま区報 読者限定
すべての作業代からさらに8・9月作業
10%引き +10%引き

若さあふれる有資格者の“プロ”が対応

フリーダイヤル 0120-187-394
イーナ サクヨ
(株)大和グリーン 練馬区練馬1丁目20-8

広告 『それは Nerima』

C/W お陰で、ここにいる
歌:結城 たいち (カラオケ配信中)

“練馬への愛、華やかで夢のある街を描く作品” CD 発売中 ¥1,320 (税込み)
YUKI オフィス 練馬区桜台 6-32-15 ☎080-5984-6333

6/30(日)10:00~14:00 高松みらいのはたけ

夏のはたけで遊ぼう!

問合せ 高松みらいのはたけ ☎5848-6761

詳しくは
区ホームページ▶



ジャガイモ収穫体験会

▶対象: 区内在住の2~5名のグループ ※未就学児1名につき保護者1名の参加が必要です。▶時間: 午前11時30分から▶定員: 50組程度(先着順)▶費用: 1組500円▶申込: 当日会場へ ※生育状況により、収穫する野菜を変更する場合があります。

たくさん
採れて
楽しいよ!



教えて管理人さん! ジャガイモの豆知識

栄養がたくさん!

ジャガイモはビタミンCや食物繊維が多く、体にとってもいい野菜です。フランスではビタミンCが豊富なことから「大地のリンゴ」と呼ばれています。



種はまかない!

ジャガイモは種をまかずに、イモそのものを切って畑に植えます。収穫時期は、畑に植えてから約100日といわれています。今回収穫するジャガイモは、3月に植えました。

管理人/矢作さん

丹精込めて育てた
ジャガイモを
収穫しませんか?



楽しいイベント盛りだくさん!

▶時間: 午前10時から

じゃがバターの提供

みらいのはたけで採れたジャガイモを使ったじゃがバターを提供します。 ※なくなり次第終了。



※天候などによりイベントの内容を変更する場合があります。

野菜の販売

区内農業者が採れたての野菜を販売します。 ※なくなり次第終了。



トラクターの展示

トラクターに乗って記念写真が撮れます。



当日はボクも
遊びに行くね!



高松みらいのはたけってどんなところ?



農業体験ができる!

種まきや間引きなど農作業を気軽に体験できるほか、収穫も楽しめます。 ※事前に申し込みが必要です。

栽培・収穫できる主な野菜

ジャガイモ、トウモロコシ、エダマメ、ミニポチャ、ナス、ピーマン、ミニトマト、落花生、練馬大根など



イベントが充実!

かかし作り体験など年間を通じて楽しめるイベントを開催しています。詳しくは、区ホームページやアプリ「とれたてねりま」をご覧ください。

アプリの
ダウンロードはコチラ▶



農の風景でほっと一息

開園時間中は誰でも入園できます。農の風景を眺めながらリフレッシュしませんか。▶開園時間: 午前9時~午後5時(年末年始を除く)



イベント情報やみらいのはたけの様子などを紹介しています。ぜひご覧ください。



インスタグラム



エックス
(旧ツイッター)



SNSを
フォローしてね!

管理人/長岡さん

