

6月15日に、前技監  
みやした やすまさ  
／宮下泰昌が副区長に  
就任しました。副区長  
もりた やすこ  
は、森田泰子との2人  
体制です。



### 6月12日に第二回区議会定例会で前川区長が所信を表明

# 改革ねりま第Ⅲ章の実現へ



## はじめに

去る2月13日、名誉区民の松本零土さんが逝去されました。謹んで哀悼の意を表します。

4月23日に執行された練馬区議会議員選挙において、区民の皆様の信任を得、当選された皆様へ、心からお祝いを申し上げます。

## 補正予算案

国の「新型コロナウイルス感染症対応地方創生臨時交付金」等を活用し、コロナ禍と物価上昇の影響を受けている区民や事業者への支援を充実するため、今年度2度目の補正予算を編成しました。子育て世帯生活支援特別給付金、住民税非課税世帯等への給付金などのほか、自転車ヘルメット購入費助成に要する経費を計上し、補正予算額は35億1692万円となっています。

## 新型コロナウイルス感染症対策

### ●新型コロナウイルス感染症の5類移行

国は、5月8日から新型コロナウイルス感染症を季節性インフルエンザと同じ「5類」に位置付け、これに伴って区は、対策本部を廃止し、練馬区方針は役割を終えました。

陽性者数等の全数把握は週1回の定点把握に移行し、感染症法に基づく入院勧告等も廃止されました。入院調整は、医療機関の間で行いますが、保健所は、透析患者や妊婦等の入院に関与するため、9月末まで土日祝日の勤務を続け、コールセンターも継続します。診療・検査・薬などは原則保険診療となりましたが、今年度中のワクチン接種は無料となっています。

5類移行後初の大規模イベントとなった先月の照姫まつりは、飲食も含め従前の形で実施し、多くの来場者で賑わいました。教育活動では、学校行事や宿泊を伴う校外学習などを実施しており、イプスウィッチ市への中学生海外派遣を4年ぶりに再開します。

### ●ワクチン接種

5月8日から、65歳以上の高齢者などを対象に、ワクチン接種を開始しました。9月からはオミクロン株対応ワクチンを接種した5歳以上の方全員を対象に接種を行います。「練馬区モデル」により実施していきます。

### ●区民・事業者の支援

電力・ガス・食料品等の物価上昇による負担軽減のため、国の住民税非課税世帯への給付金は、区独自に児童扶養手当受給世帯等に加え、1世帯あたり3万円を来月下旬から給付します(3面参照)。更に、区独自に、エアコン未設置等の生活困窮世帯への購入費助成、こども食堂等に対する食料費等の物価上昇助成を行うとともに、区内公衆浴場の燃料費助成金を増額します。

事業者に対する借換え特別貸付は、先月末までに414件、58億円の融資を実行しました。資金繰りを支援するため昨年10月に開始した支援特別貸付は、先月末までに529件、39億円の融資を実行しています。両者とも9月末まで受付期間を延長しています。

### ●これまでのコロナ対策

令和2年1月30日に対策本部会議を開催して以来、区は感染拡大の防止と医療提供体制の充実、区民・事業者の支援、社会インフラの維持の3分野で、全国に先駆けて様々な施策に取り組みました。

ワクチン接種体制練馬区モデルの構築、PCR検査検体採取センターの開設、かかりつけ医による健康観察、在宅療養支援、酸素・医療提供ステーションの3つの柱による自宅療養者の支援、病院・診療所の検査体制の拡充や医療従事者への補助など、区民の健康、医療の確保に力を注ぎました。

生活相談コールセンターの設置、生活再建支援給付金の支給、ひとり親家庭臨時特別給付金の支給、新型コロナウイルス感染症対応特別貸付など、区民・事業者の支援を続けてきました。

保育所や介護・障害者施設の運営を継続し、従事者への特別奨励金給付、入所施設の法人枠を超えた職員相互派遣体制の構築などにより、緊急事態宣言中もエッセンシャルワーカーが業務を継続できる環境を実現しました。

### ●今後に備えて

区民の皆様の努力とこれまでの取組により、かつての日常生活を取り戻しつつあります。しかし、完全に終息したわけではありません。新たな感染症に襲われる可能性もあります。本年3月、「練馬区新型インフルエンザ等感染症対策ネットワーク会議」を設置しました。医師会、病院、福祉施設や学校など幅広い関係機関と連携し、今後起こり得る新興・再興感染症に備え、的確な対応が取れる体制を整えていきます。また危機管理の観点から、全庁を挙げてこれまでの取組の成果と課題を取りまとめ、今後の対応に活かします。

2面へ続く



**子ども施策****●子育て世帯生活支援特別給付金の支給**

先月、国の生活支援特別給付金、児童1人当たり5万円を、物価上昇の影響を特に受ける低所得の子育て世帯6,742世帯に支給しました。

**●保育サービスの拡充**

区独自の幼保一元化施設である「練馬こども園」の創設、「待機児童ゼロ作戦」の展開などにより、9年間で全国トップクラスとなる8,500人以上の保育定員増を実現し、3年連続で保育所待機児童ゼロを達成しました。来年4月、谷原5丁目の区有地に私立認可保育所1園を開設し、延長保育とゼロ歳児保育を行い、障害児を3名受け入れます。更に、練馬こども園を年度内に1園認定します。

**●「ねりっこクラブ」の拡充**

4月に区立小学校7校で「ねりっこクラブ」を開設し、7年間で学童クラブの定員は2,000人以上拡大しました。来年度は、全校実施に向け7校で開設します。区独自の「ねりっこプラス」は35校で実施しています。本定例会に、「練馬区ねりっこクラブ条例」および「練馬区立学童クラブ条例」の改正案を提出しています。

**高齢者施策****●地域包括支援センター**

4月に「中村かしわ地域包括支援センター」、「やすらぎシティ地域包括支援センター」を開設し、27カ所体制が整いました。今後も、より身近で利用しやすい窓口で支援できるよう区立施設等への移転を進めるとともに、高齢者人口の将来推計や地域の人口バランスを考慮して増設を検討します。

**●高齢者みんな健康プロジェクトの充実**

高齢者みんな健康プロジェクトでは、今年度から、個別訪問の対象を、80歳以上で健康診断未受診などの方に拡大しました。今月中旬から訪問を始め、医療機関受診等に繋がります。



個別訪問の対象を拡大し、医療機関受診等に繋がります

**●街かどケアカフェの増設**

常設型の「街かどケアカフェかしわ」を4月に開設しました。地域サロン型は、今年度3カ所増設する予定です。団体と順次協定を締結し、開設を進めます。

**●もの忘れ検診対象者の拡大**

「もの忘れ検診」を、今年度から70歳以上の希望者にも拡大しました。5月末時点で受診券を26件発送しており、今後も周知に取り組みます。

**福祉・医療施策****●障害者の意思疎通支援の充実**

昨年10月に、26カ所の窓口で開始した遠隔手話通訳は、障害者地域生活支援センターなど39カ所に拡大しました。情報支援機器の給付対象に知的障害者等を加え、障害者ICT相談窓口で、イラストで会話を補助する機器など、体験機材を充実しました。また今月から、失語症の方の団体に意思疎通支援者を派遣します(3面参照)。

**●生活困窮者対策**

4月から社協の「練馬ボランティア・地域福祉推進センター」で、ひきこもりや8050問題

などの相談事業を実施し、適切な支援に繋がります。

**●訪問服薬健康相談事業の充実**

練馬区薬剤師会と連携し、全国初の訪問服薬健康相談事業を行います。国民健康保険加入者のうち、受診記録や処方薬が多数ある方を対象に、来月から、訪問による服薬相談と健康相談を実施します。

**まちづくり、環境施策****●大江戸線の延伸**

都は、大江戸線延伸について、3月、副知事をトップとする庁内検討プロジェクトチームを設置し、スピード感を持って検討を進めています。区は、旅客需要の増加に繋がる沿線まちづくりの推進や基金の効果的な活用検討を進め、早期事業着手に向けて都とともに取り組みます。



都と連携して、大江戸線延伸の早期事業着手に向けて取り組みます

**●鉄道駅のバリアフリー化**

先月、西武鉄道は、ホームドアを石神井公園駅から新桜台駅間の5駅で、今年度から順次整備に着手する計画を公表しました。区は、都と協調した補助制度を充実し、整備を促進していきます。

また、光が丘駅南側出入口のエレベーター設置が、令和6年度供用開始に向け、着手する運びとなりました。整備中のエスカレーターと合わせ、光が丘駅のバリアフリー化が大きく前進します。

**●無電柱化事業**

無電柱化推進計画で優先的に整備する道路に選定した24路線のうち、現在、3路線で事業が完了し、12路線で事業中です。今年度、新たに2路線に着手し、着実に事業を進めます。

**●みどりの拠点づくり**

長期プロジェクトである稲荷山公園の整備に向けて、夏頃を目途に「(仮称)専門家委員会」を設置し、自然環境の保全方法なども含め、段階的な整備のロードマップを検討します。

2月に白子川沿いの用地約1.2ヘクタールを取得しました。都の河川整備計画との整合をとしつつ、公園整備に向けた検討を行います。稲荷山公園、大泉井頭公園とあわせて白子川を軸としたみどりのネットワーク形成を進めます。

また、今年度は、(仮称)南高松の森緑地の新設や、北原公園、大泉町もみじやま公園の拡張工事に着手し、6年4月の開園を目指します。

**●脱炭素社会実現に向けた新たな環境基本計画の策定**

現行の環境基本計画に、エネルギービジョンと環境管理実行計画を組み入れ、脱炭素社会実現に向けた施策を体系化した環境基本計画2023を策定し、温室効果ガス削減目標を26%から46%削減に見直します。住宅等の消費エネルギー削減、環境に配慮したライフスタイルの推進、区の率先行動を軸に、区民・事業者と協働して一歩一歩脱炭素を推進していきます。近く素案を公表し、区議会並びに区民の皆様のご意見を頂き、9月に成案化する予定です。

**経済、都市農業施策****●商店街振興**

練馬区商店街連合会のプレミアム付商品券の

募集には、約2.9倍の申込みがありました。来月5日から利用できます。昨年度に引き続き、キャッシュレス決済ポイント還元事業を、今月と来月実施します。デジタル化推進アドバイザーの商店街への派遣準備を進めており、練馬区商店街連合会とともにスマート商店街プロジェクトに取り組んでいきます。

**●全国都市農業フェスティバル**

11月の全国都市農業フェスティバル開催に向け、招聘都市とともに準備を進めています。招聘都市以外のブース出店は、これまでに20自治体が決定しました。121名の農業者の皆様にご協力頂き、顔写真入りのポスターを作成します。今月から、区内の全直売所にポスターやのぼり旗を設置します。引き続き、農業者の皆様やJA東京あおば、参加自治体と連携して取り組んでいきます。

**「行かない・書かない」デジタル区役所の実現**

場所や時間を選ばずスマホやパソコンから手続・相談が出来るデジタル区役所の実現に向け、申請等のオンライン化やキャッシュレス決済を更に推進します。

3月から、国民健康保険のオンラインによる脱退手続きを可能にしました。8月から、住民票や戸籍証明、税証明などの請求手続きに拡大し、チャットボットを引越しやお悔やみの手続き、妊娠中の健康相談やメンタルヘルスなどの問い合わせに活用します。7月から、子ども家庭支援センターとこども発達支援センターで、一時預かり事業などの利用料を、クレジットカードや電子マネー等で支払えるようにします。

**おわりに**

区長に就任して10年目を迎えました。この間、全国自治体を先導する多数の政策を実行してきました。福祉・医療は飛躍的に充実しました。これに加え、大江戸線の延伸は、私が小池都知事と膝詰めで談判し、実現に向けて本格的に動き出しました。西武新宿線の高架化、東京都練馬児童相談所の開設など、区が推し進めてきた重要な事業が実現に向かっていきます。

更に、全国都市農業フェスティバルの開催が間近に迫り、区立美術館のリニューアル、稲荷山公園をはじめとするみどりのネットワークの拠点づくりも始動しています。

4月にスタートした名誉区民、牧野富太郎博士がモデルのNHK朝ドラで、練馬区に居住していた時代がどう描かれるのか、期待が膨らむばかりです。今週16日には、練馬区の世界デビューと言っても過言ではない、ハリー・ポッターのスタジオツアー東京がオープンします。リニューアルされた豊島園駅と練馬城址公園の豊かな緑が、魔法の世界へと誘う空間を実現しています。

今まさに、練馬区は新たな発展期を迎えているのです。

世界情勢は不安定の度を加え、我が国は、少子化対策や社会保障費の増加など国の将来を左右する大きな課題を前にして、経済活力の低下と物価上昇の最中にあります。私たちが取り組んできた政策は、こうした時代と社会の分岐点にあっても、後世の評価に堪える普遍性を有していると信じています。これまでの取組を着実に継続・発展させながら、その上に立って、みどり、文化、スポーツ、都市インフラなど、区民生活をより豊かにする施策に更に力を入れていく考えです。

今年度、「(仮称)第3次みどりの風吹くまちビジョン」を策定します。これまでの施策を検証するとともに、社会状況の変化を踏まえ、今後の政策展開を明らかにします。年内に素案を公表し、年度内の成案化を目指します。

区民の皆様にお約束した「改革ねりま第Ⅲ章」を必ず成し遂げる。変わることを恐れない私の固い決意です。皆様のご理解、ご協力をお願いします。



7/5  
必着  
まで

牧野富太郎 **ねりま区報** 夏休み特別企画  
みんなでさらに盛り上げよう!  
**ねりまの植物イラスト大募集!**

NHK連続テレビ小説  
「らんまん」放送中!



植物を愛した牧野博士のように、身近な植物を観察し、イラストを描いてみませんか。区報8月1日号では、皆さまから応募いただいたイラストで、特集記事を掲載する予定です。ぜひ、応募してください。

**募集内容**

- 区内で見つけた植物を1種類描いてください
- 大きさは、ハガキ(100mm×148mm)~A4(210mm×297mm)サイズ

写真も  
大募集!

鉛筆・クレヨン・絵の具  
何でも描いても  
大丈夫ねり!



©2011  
練馬区ねり丸

**応募方法**

イラストと植物の写真、申込者が一緒に写った写真(希望者のみ)を併せて応募してください。イラストの裏右下に①描いた植物の名前②見つけた場所(例:○△公園のベンチの下)③描いた感想(30字程度)④ニックネーム⑤年齢⑥お住まいの町名⑦氏名⑧電話番号を記入の上、7月5日(必着)までに、写真とともに、持参または郵送で広報係へ ※区報に掲載するのは①~⑥のみです。 ※写真は電子メールでの送付も可能です(本文に氏名・電話番号を記入してください)。



▲電子メールの送付はコチラ

**注意事項**

- 申込者多数の場合は、掲載できない場合があります。
- 練馬区公式ツイッターやインスタグラムなどに掲載する場合があります。
- 写真は300KB~7MBのサイズでお願いします。
- イラスト、写真は返却できません。

申込先・問合せ 〒176-8501区役所内広聴広報課広報係(本庁舎7階)  
☎5984-2690 (Eメール) koho01@city.nerima.tokyo.jp

医療費が  
高額なとき

**限度額適用認定証を  
ご利用ください**  
~4年度の認定証の有効期限は7/31(月)

「限度額適用認定証(以下、認定証)」を医療機関に提示すると、窓口での支払いが自己負担限度額までになります。 ※住民税非課税世帯の方には、入院時の食事代も減額になる「限度額適用・標準負担額減額認定証」を交付します。

**74歳以下の方 国民健康保険**

問合せ こくほ給付係 ☎5984-4553

対象	申請など
更新を希望する方	<b>要申請</b> 詳しくは、7/3(月)以降にお問い合わせください。
認定証をお持ちの住民税非課税世帯の70歳以上の方で、5年度も引き続き非課税世帯となる方	<b>申請不要</b> 7/20(木)以降に新しい認定証を送付します。

※保険料が未納の方は、原則として交付はできません。

**「人工透析を必要とする慢性腎不全」特定疾病療養受療証を送付**

国民健康保険に加入している70歳未満の方の世帯主宛てに、新しい受療証を7月12日(木)以降に送付します。

**75歳以上の方 後期高齢者医療制度**

問合せ 後期高齢者資格係 ☎5984-4587

対象	申請など
認定証をお持ちの方で、5年度も対象となる方	<b>申請不要</b> 7/20(木)以降に新しい認定証を送付します。
現役並み所得(145万円以上690万円未満)の方で、初めて交付を希望する方	<b>要申請</b> 詳しくは、お問い合わせください。
住民税非課税世帯の方で、初めて交付を希望する方	<b>要申請</b> 7/31(月)に申請書を送付します。

**失語症の当事者団体に意思疎通支援者を派遣します** 新規

失語症の方のコミュニケーションをサポートするため、支援者を派遣します。詳しくは、お問い合わせいただくか、区ホームページをご覧ください。

▶ 問合せ: 障害調整係 ☎5984-1456 FAX 5984-1215

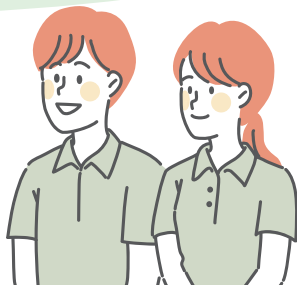

**電力・ガス・食料品等価格高騰支援給付金**

住民税非課税世帯等へ **1世帯当たり3万円**を支給

対象・申請方法など 申請から支給まで3週間程度かかります

令和5年6月1日現在、練馬区に住民登録をしており、次の **A B C** のいずれかに当てはまる世帯 ※重複して支給はできません。

**A** 5年度分の住民税が非課税で、4年度の「電力・ガス・食料品等価格高騰緊急支援給付金」を練馬区から受給した世帯 申請不要

対象と思われる世帯には、7月上旬に「支給のお知らせ」を送付します。  
▶ 支給時期: 7月下旬以降

**!** このような世帯は申請が必要です

- 5年1月2日以降に区へ転入した
- 練馬区から4年度に「電力・ガス・食料品等価格高騰緊急支援給付金」を受給していない など

7月上旬から順次「確認書」を送付します。10月31日(必着)までに返送してください。

**B** 5年3月分の児童扶養手当を練馬区から受給した世帯 区独自 申請不要

対象と思われる世帯には、7月上旬に「支給のお知らせ」を送付します。  
▶ 支給時期: 7月下旬以降

**C** 5年1月以降に収入が減少し、**A**と同じ水準になった世帯 区独自 要申請

総合福祉事務所や価格高騰支援給付金相談窓口(区役所本庁舎1階)、生活サポートセンター(同西庁舎3階)、練馬区社会福祉協議会(豊玉北5-14-6 新練馬ビル5階)、区ホームページにある案内をご覧ください。10月31日(必着)までに申請してください。



▲詳しくは  
コチラ

問合せ 練馬区価格高騰支援給付金コールセンター  
☎5984-4753(平日午前9時~午後5時)

**区独自** エアコン購入費を助成 **1世帯当たり10万円**まで

自宅にエアコンがない、または故障などで1台も動かない住民税非課税世帯等へ、エアコンの購入費・設置工事費を助成します。申し込み方法など詳しくは、上記給付金の案内に同封のチラシまたは区ホームページをご覧ください。



▲詳しくは  
コチラ

問合せ エアコン購入費助成担当 ☎5984-1067

# ハザードマップを確認しよう!

これから集中豪雨・台風シーズンを迎えます。水害ハザードマップで自宅の浸水リスクや避難所を確認し、必要な備えをしましょう。▶

問合せ:危機管理課庶務係 ☎5984-2762



石神井川が増水した時の様子

- 浸水が予想される区域や、浸水の深さを確認できる
- 避難所を確認できる
- 災害時の備えや避難指示などの情報について学べる

▶配布場所:区民事務所、危機管理課(区役所本庁舎7階)  
※区ホームページでもご覧になれます。

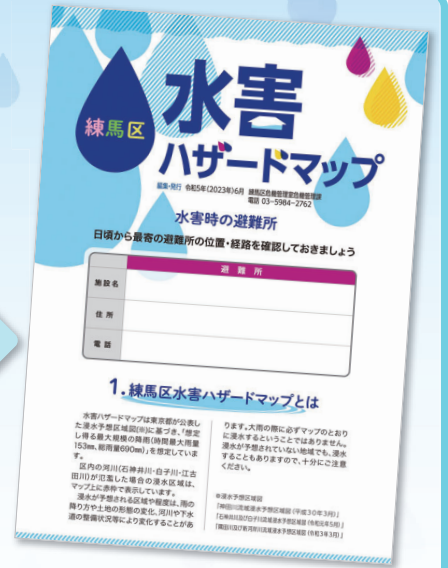

## 避難所を確認しよう

河川の氾濫などの水害に備え、避難所を指定しています。降雨状況や地域ごとの災害の危険性に応じて、優先度(A→B→C)の順に開設します。避難する際は、事前に開設状況を水災害専用コールセンター ☎5984-2569 や区ホームページなどで確認しましょう。

### 〈ご存じですか?在宅避難〉

避難所に行くことだけが避難ではありません。自宅が安全な地域にある場合は、在宅避難を検討しましょう。建物の上の階へ避難することも有効です。



優先度	避難所	住所
A	桜台地区区民館	桜台3-39-17
	旭町地域集会所	旭町3-11-6
	土支田地域集会所	土支田2-40-21
	南田中敬老館	南田中5-15-25
	大泉第一小	大泉町3-16-23
B	関区民センター	関町北1-7-2
	関町北地区区民館	関町北4-12-21
C	39カ所	—
	28カ所	—

※B/Cの避難所など詳しくは、水害ハザードマップをご覧ください。

## 日頃から備えよう

### 災害時の行動を決める

家族構成などに合わせてマイ・タイムラインシートを作り、災害時に「いつ・誰が・何をやるのか」を整理しましょう。

東京マイ・タイムライン

検索



### ねりま情報メール・練馬区公式LINEに登録する

気象情報や避難情報などを配信します。



〈登録はコチラ〉



▲情報メール



▲公式LINE

### 防災用品を用意する

水や食料、簡易トイレのほか、停電に備えて懐中電灯やラジオなどを用意しましょう。

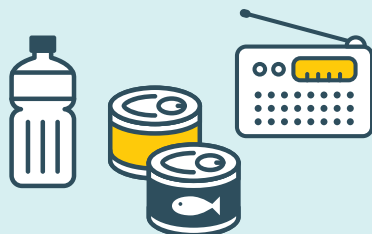

### 雨水ます周辺を清掃し、土のうを準備する

土のうを配布しています。  
▶問合せ:土木出張所【東部 ☎3994-0083、西部 ☎3995-0083】



## 節電にご協力を今すぐできる! 夏の節電対策

今年の夏も気温が高くなることが予想されており、電力供給は「厳しい見通しである」と、国から示されています。地球温暖化を防ぐためにも、家庭でできる節電・省エネ対策に取り組みましょう。

▶問合せ:地球温暖化対策係 ☎5984-4705

冷房時の室温は28℃を目安にする

削減できるエネルギー量

30.2kWh

節約額

1,060円

冷蔵庫に物をたくさん詰め込まない

43.8kWh

1,540円

炊飯器の長時間保温はせず、使わないときはプラグを抜く

45.8kWh

1,610円

白熱電球をLED電球に交換する

92.0kWh

3,230円

※削減できるエネルギー量・節約額は一般家庭における目安です。

年間で **211.8kWh** **7,440円**

出典:家庭の省エネハンドブック(令和5年3月東京都発行)

節電すれば家計にもやさしい!

その他の節電・省エネ対策は経済産業省ホームページで紹介



## 熱中症に十分注意して取り組みましょう

### 世帯と人口 (6月1日現在)

※( )内は前月比。※住民基本台帳による人口。

世帯数	総人口	740,463(+122)	日本人	718,771(+18)	外国人	21,692(+104)
388,534 (+247)	男	358,227	男	348,017	男	10,210
	女	382,236	女	370,754	女	11,482

年齢別人口		
14歳以下	15~64歳	65歳以上
85,235 (-30)	492,599 (+130)	162,629 (+22)



## お知らせ

**皆さまからの寄付(4月分)  
=ありがとうございました=**

いただいた寄付は次の通りです。  
※寄付はインターネットからも受け付けています。▶**問合せ**:管財係 ☎5984-2807

練馬区のため	2万5000円(2件)
練馬みどりの葉っぱい基金	70万5235円(61件)
人も動物も幸せに生きられるまち実現のため	5,000円(1件)
大泉学園町福祉園のため	10万円(1件)
練馬区社会福祉協議会へ	2万4940円(8件)

## 都市計画審議会の 区民委員を募集

都市計画やまちづくりについて審議する会議です。区民や学識経験者、区議会議員などで構成されます。申し込み方法など詳しくは、お問い合わせいただくか、区ホームページをご覧ください。 ※報酬あり。▶**対象**:区内在住で、年6回程度、平日の午後で開催する会議に出席できる方▶**任期**:12月から2年間▶**募集人数**:4名以内(選考)▶**申込期限**:7月31日(必着)▶**問合せ**:都市計画担当係 ☎5984-1534

## 6/23~29は男女共同参画週間 「無くそう思い込み、守ろう個性 みんなでつくる、みんなの未来。」

区は、誰もが人と人の違いを認め合い、自らの希望に沿った生き方を選択できる「すべての人が輝くまち」を目指しています。この機会に、男女共同参画について考えてみませんか。  
(パネル展)  
▶**日時**:6月23日(金)~30日(金)午前8時45分~午後8時(30日は午前11時まで)▶**場所**:区役所本庁舎2階通路  
◎**問合せ**:人権・男女共同参画課 ☎5984-4518

## 税

### 特別区民税・都民税(第1期) 納期限は6/30(金)

コンビニやモバイルレジ、ペイジー、auPAY・d払い・PayPay・

## (仮称)練馬区幼保小連携推進方針(素案) にご意見を

子どもの育ちと学びの連続性を保つため、幼稚園・保育所・小学校の連携を推進しています。区民の皆さまからご意見を伺い、9月中旬に策定する予定です。

素案の全文は、区民事務所(練馬を除く)や図書館(南大泉図書館分室を除く)、区民情報ひろば(区役所西庁舎10階)、教育施策課、区ホームページでご覧になれます。

ご意見は、区民意見反映制度により募集します。①意見②住所③氏名④電話番号を、7月14日(必着)までに持参または郵送、ファクス、区ホームページでお寄せください。 ※ご意見は、匿名で公表する場合があります。

### 問合せ・ご意見の送付先

〒176-8501区役所内教育施策課(本庁舎11階)

☎5984-1290 FAX 5984-1221



LINEPayの請求書払いで納付できます。 ※納付が困難な方はご相談ください。▶**問合せ**:納付案内センター ☎5984-4547

## 事業者向け

### 令和5年度中小企業サポート ガイドブックを発行

助成制度などさまざまな支援策を紹介しています。▶**配布場所**:練馬ビジネスサポートセンター(ココネリ4階)、経済課(区役所本庁舎9階)など▶**問合せ**:経済課中小企業振興係 ☎5984-1483

### ビジネス講座「顔出しゼロ」 でも大丈夫! 新型コロナ時代の 音声SNS実践術」

▶**対象**:経営者、創業を考えている方▶**日時**:7月20日(休)午後7時~9時▶**講師**:中小企業診断士/川崎朋子▶**費用**:500円▶**申込**:7月12日(休)までに練馬ビジネスサポートセンターホームページ ※1は電話も可。▶**問合せ**:同センター ☎6757-2020

### 1ココネリ3階で開催

▶**定員**:30名(先着順)

### 2Zoomで開催

▶**定員**:30名(先着順)

## 後期高齢者医療制度

### 自己負担割合が変わった方へ ~保険証を送付

医療費の自己負担割合は、特別区民税・都民税(住民税)の課税状況により毎年判定され、8月1日(火)から適用されます。対象となる方へ、新しい自己負担割合が記載された保険証を7月7日(金)以降に順次送付します。▶**問合せ**:後期高齢者資格係 ☎5984-4587

## お休みします

〈豊玉リサイクルセンター ☎5999-3196〉…7月2日(日)午前9時~午後1時【受水槽清掃のため】 ※図書館豊玉受取窓口 ☎3992-1600も利用できません。  
〈大泉学園町希望が丘公園庭球場〉…10月1日(日)~11月30日(休)【改修工事のため】▶**問合せ**:スポーツ振興課運営調整係 ☎5984-1660

## 高齢者



### 7月の①スマホ教室②相談会

スマートフォンの基本操作を学べるほか、個別に相談できます。▶**対象**:区内在住の60歳以上の方▶**申込**:電話で各申込先へ

場所・申込先	日程
栄町 ☎3994-3286	①13(木)・27(木) ②10(月)・12(木)・14(金)
南田中 ☎3995-5538	①4(火) ②11(火)・25(火)
高野台 ☎3996-5135	①24(月) ②10(月)・14(金)
三原台 ☎3924-8834	①5(水)・6(木) ②6(木)・29(土)
石神井 ☎3996-2900	②28(金)
石神井台 ☎3995-8270	①11(火) ②13(木)
上石神井 ☎3928-8623	②26(水)・29(土)
東大泉 ☎3921-9129	①25(火) ②20(木)
西大泉 ☎3924-9545	①14(金)・27(木) ②5(水)・21(金)
大泉北 ☎3925-7105	①28(金) ②3(月)
豊玉 ☎5912-6401	①10(月)・31(月) ②11(火)・30(日)
関 ☎3928-1987	①31(月) ②25(火)・27(木)
大泉 ☎3867-3180	①18(火) ②13(木)・15(土)・27(木)
光が丘 ☎5997-7717	①11(火)・18(火)・19(水)・ 26(水)・28(金) ②14(金)・19(水)

※時間など詳しくは、各申込先へお問い合わせください。

### 笑顔で元気に若返り 健康長寿はつらつまつり

▶**日時**:7月2日(日)午前9時30分~午後3時▶**場所**:はつらつセンター豊玉▶**内容**:運動・口腔(こうくう)・認知機能の低下予防や栄養摂取などに関する講座と展示、血管年齢・転倒リスクの測定など▶**申込**:当日会場へ▶**問合せ**:介護予防係 ☎5984-2094

### 7月の健康相談などの日程(無料)

事前に予約が必要です。

内容	場所	日程・受付時間
健康・禁煙相談 ▶ <b>内容</b> :病気や健診結果の見方、栄養、歯科に関する相談など	豊	4(火)・18(火) 13:30~15:30
	北	4(火)・18(火) 13:00~15:00
	光	4(火) 13:30~15:30
	光	20(木) 9:00~11:00
	石	11(火) 13:30~15:30
	石	25(火) 9:00~11:00
心身障害者(児) 歯科相談	大	4(火)・20(木) 13:00~15:00
	関	3(月)・24(月) 9:00~11:00
◆こころの健康相談 ▶ <b>対象</b> :不眠・無気力・もの忘れなどでお困りの方、精神疾患の方や家族	豊	19(水)・28(金) 14:00~16:00
	北	4(火) 9:00~11:00
	光	4(火) 14:30~16:10
	石	11(火) 14:00~15:30
◆うつ相談 ▶ <b>対象</b> :気持ち落ち込む・悲観的になるなどでお困りの方や家族	豊	7(金) 9:00~11:30
	大	27(木) 14:00~16:00
◆子育てこころの相談 ▶ <b>対象</b> :子育てで悩んでいる方	光	12(水) 14:10~15:40
	石	5(水) 14:30~16:00
◆思春期・ひきこもり相談 ▶ <b>対象</b> :ひきこもりと思われる方の家族(◎は、家族グループ相談のみ)	豊	12(水)◎ 14:00~16:00
	北	26(水) //
◆大人の発達障害相談 ▶ <b>対象</b> :18歳以上で発達障害と思われる方	豊	31(月) 14:00~16:00
	石	10(月) 14:00~15:20
◆酒・ギャンブルなど依存、家族相談 ▶ <b>対象</b> :依存症などでお困りの方や家族	豊	5(水) 14:00~16:00
	石	20(木) 14:00~15:30
認知症相談 ▶ <b>対象</b> :もの忘れなどでお困りの方や家族	27カ所の地域包括支援センターで実施(要予約)。詳しくは、在宅介護支援係 ☎5984-4597	

豊玉保健相談所 ☎3999-2118  
北保健相談所 ☎3931-1188  
光が丘保健相談所 ☎3997-7722  
石神井保健相談所 ☎3999-0634  
大泉保健相談所 ☎3921-0777  
関保健相談所 ☎3929-5381  
練馬保健相談所 ☎3993-9956  
ついでに歯科診療所 ☎3993-9956

※◆は事前に担当地域の保健相談所へご相談ください(担当地域は、わたしの便利帳「あなたを受け持つ窓口」をご覧ください)。  
※診断書の発行ができる医療機関については、医療連携・在宅医療サポートセンター ☎3997-0121へお問い合わせください。

## 子ども・教育①



### ひとり親家庭向け事業

▶**区の担当**:ひとり親家庭支援係▶**申込**:申込期限までにひとり親家庭支援ナビまたは電話で運営事務局 ☎0120-992-432

### ●子どもの教育資金対策セミナー (1Zoomで開催2YouTubeで配信)

進学にかかる費用や奨学金について学びます。▶**対象**:20歳未満のお子さんがあるひとり親家庭の保護者▶**日時**:17月15日(土)午前10時~11時30分 27月24日(月)~8月7日(月)▶**講師**:ファイナンシャルプランナー/井上美鈴▶**申込期限**:17月14日(金) 28月1日(火)

### ●親子で収穫体験

▶**対象**:ひとり親家庭の中学生以下のお子さんと保護者▶**日時**:7月29日(土)午前10時~正午▶**場所**:関口ブルーベリー農園(東大泉6-13-19)▶**定員**:20組(抽選)▶**申込期限**:7月19日(水)

### 絵本引換券をお持ちの方へ ~ブックスタートに参加しませんか

4カ月児健診の際に絵本引換券をお渡ししています。引換券と母子健康手帳を図書館に持参すると、「絵本セット」と交換できます。引換日や引換場所は、4カ月児健診の際に配布した日程表や図書館ホームページをご覧ください。▶**問合せ**:光が丘図書館 ☎5383-6500

### 親子アウトドア体験

▶**対象**:小学生と保護者▶**日時**:7月30日(日)午前9時~午後3時▶**場所**:光が丘公園▶**内容**:火おこし、飯ごう炊飯など▶**定員**:15組(抽選)▶**費用**:1人500円▶**申込**:体育館やスポーツ振興課(区役所本庁舎8階)、区ホームページにある実施要項をご覧ください。▶**問合せ**:スポーツ振興課事業係 ☎5984-1947

## 休日急患診療所

※健康保険証が必要です。

- 小児科 ①練馬区夜間救急子どもクリニック(区役所東庁舎2階) ☎3994-2238
- 内科・小児科 ②練馬休日急患診療所(区役所東庁舎2階) ☎3994-2238
- ③石神井休日急患診療所(石神井庁舎地下1階) ☎3996-3404
- 歯科 ④練馬歯科休日急患診療所(区役所東庁舎3階) ☎3993-9956

▶**受付時間**:①平日20:00~22:30、土・日曜・祝休日18:00~21:30②③土曜18:00~21:30、日曜・祝休日10:00~11:30・13:00~16:30・18:00~21:30④日曜・祝休日10:00~11:30・13:00~16:30



## 子ども・教育②

### 7月の1歳児子育て相談・1歳からの食事講習会

▶対象: おおむね10カ月～1歳4カ月児 ▶内容: 歯磨き・育児・食事相談 ▶持ち物: 母子健康手帳 ▶申込: 区ホームページ ※参加者には歯ブラシを差し上げます。

場所(保健相談所)問合せ	日程	定員(先着順)
豊玉 ☎3992-1188	27(木)	30名
北 ☎3931-1347	26(水)	18名
光が丘 ☎5997-7722	12(水)	18名
石神井 ☎3996-0634	12(水)	30名
大泉 ☎3921-0217	12(水)	18名
関 ☎3929-5381	13(木)	18名

※時間はいずれも9:00～11:00。

### えーるキッズエンジョイサマー「作って遊ぼう! ペットボトルで空気砲」

▶対象: 小学4～6年生 ▶日時: 7月25日(火)午前10時～正午 ▶場所: 男女共同参画センターえーる ▶講師: (一社)ミライエ代表理事/森岡寛貴 ▶定員: 20名(先着順) ▶申込: 電話またはファクス、電子メールで①催し名②氏名(ふりがな)③学年④電話

番号を、同所 ☎3996-9007 FAX 3996-9010 **メール** oubo@nerima-yell.com

## スポーツ

### 夏休み水泳教室

▶対象: 小学3～6年生 ▶定員: 各30名(抽選) ▶費用: 152円 ▶申込: 6月29日(木)までに区ホームページ ▶問合せ: スポーツ振興課振興係 ☎5984-1948

場所	日時【4日制】
石神井東小	8/1(火)～4(金)10:00～12:00
大泉第二小	8/7(月)～10(木)10:00～12:00

### 区民体育大会 水泳(小学生・中学生の部)

▶日時: 9月18日(祝)午前9時から ▶場所: 光が丘体育館 ▶内容: 自由形、平泳ぎ、バタフライ、背泳ぎなど ※いずれも男女別。 ▶費用: 1種目1,000円、リレーは1チーム2,000円 ▶申込: 体育館や三原台温水プール、スポーツ振興課(区役所本庁舎8階)、区ホームページにある実施要項をご覧ください。7月28日(金)までに練馬区体育協会へ ▶問合せ: スポーツ振興課事業係 ☎5984-1947

## 講座・催し

### 写真展「友好都市 中国・北京市海淀区」

海淀区の史跡や風景の写真などを展示します。 ▶日時: 7月3日(月)～7日(金)午前8時45分～午後8時(3日は正午から。7日は正午まで) ▶場所: 区役所アトリウム ▶問合せ: 国際・都市交流担当係 ☎5984-1302

### ボディーコントロール(体幹運動)

▶日時: 7～9月の第1・3火曜午前10時～11時【6日制】 ▶場所: 石神井公園区民交流センター ▶講師: トレーナー/植田麻利子 ▶定員: 30名(抽選) ▶申込: 6月25日(日)までに電話で同所 ☎5910-3451

### つながるカレッジねりま公開講座～自分のビジョンをみつけ まちとつながる

地域活動に役立つ知識とスキルを学びます。カリキュラムの一部を公開します。 ▶日時: 7月15日(土)午前10時～正午 ▶場所: ココネリ3階 ▶講師: こねくとういず/村嶋美茶子ほか ▶定員: 30名(先着順) ▶申込: 7月11日(火)までにつながるカレッジねりまポータルサイトまたは電話でカレッジ担当係 ☎5984-1613 ※オンラインでも配信します。詳しくは、お問い合わせください。

### 講演会「牧野富太郎の書斎再現プロジェクト～探求と情熱の空間へようこそ」

牧野記念庭園の書斎の再現展示を4月に公開しました。再現までの経緯や作業での工夫などを紹介します。 ▶対象: 中学生以上 ▶日時: 7月16日(日)午後2時～3時30分 ▶場所: 大泉図書館 ▶講師: 牧野記念庭園学芸員/牧野由美子 ▶定員: 30名(先着順)

▶申込: 電話で同所 ☎3921-0991 ※保育室(1歳以上の未就学児対象。定員5名)を利用したい方は、7月4日(火)までに併せて申し込んでください。

### 宇川直宏展関連ワークショップ「ドミューンの絵を描こう!」

9月10日～11月5日に練馬区立美術館で開催する「宇川直宏展～Final media therapist@Dommune」にて展示する絵画作品を作るワークショップです。 ▶対象: ①16歳以上の方②小中学生 ▶日時: ①8月1日(火)午後7時～9時②11日(祝)午後3時～5時 ▶場所: 渋谷PARCO9階(渋谷区宇田川町15-1) ▶講師: アーティスト/宇川直宏 ▶定員: 各30名(抽選) ▶申込: 練馬区立美術館ホームページまたは往復ハガキで①催し名(①②の別も)②参加者全員(2名まで)の住所・氏名(ふりがな)・年齢(学生は学年も)・電話番号を、③7月14日④28日(必着)までに〒176-0021貫井1-36-16 練馬区立美術館 ☎3577-1821

### 美術館・貫井図書館設計ワークショップ～建築をみんなで育てる

みんなで知恵を出し合い、新しい美術館・図書館を作りませんか。今回は、これまでのワークショップで出たアイデアなどを基に、美術館と図書館をつなぐスペースについて考えます。 ▶対象: 中学生以上 ※お子さん連れ可。 ▶日時: 7月22日(土)午後2時～5時 ▶場所: サンライフ練馬 ▶講師: 平田晃久建築設計事務所/平田晃久ほか ▶定員: 50名(抽選) ▶申込: ハガキまたは電子メールで①催し名②住所③氏名(ふりがな)④電話番号⑤区内在勤(在学)の方は勤務先(学校名)⑥お子さんの氏名(ふりがな。お子さん連れの方のみ)を、6月30日(必着)までに〒176-8501区役所内美術館再整備担当係 ☎5984-4723 **メール** bijutsu-saiseibi@city.nerima.tokyo.jp

## 石神井プール・三原台温水プール(幼児用) 屋外プールに行ってみよう!

▶費用: 1時間につき200円(小中学生・65～74歳の方・障害のある方は100円、未就学児・75歳以上の方は無料) ※65歳以上の方・障害のある方は、年齢や障害の種別を確認できるものが必要です。

場所・問合せ	日時
石神井プール ☎3997-6131(※)	7/1(土)～9/10(日)9:00～19:00
三原台温水プール(幼児用) ☎3924-8861	7/1(土)～9/10(日)9:00～18:00

※期間外は三原台温水プールにお問い合わせください。

〈石神井プールの混雑状況を確認できます〉  
土・日曜、祝休日、8月11日(祝)～16日(水)は混雑が予想されます。石神井プールホームページで、混雑状況をご確認ください。予約は不要です。



## 区民のひろば

●この欄は、区民の方のサークル活動などを紹介しています。内容などの確認は当事者間をお願いします。  
●掲載を希望する方は、区ホームページをご覧ください。  
●場所は施設の予約状況により変更になる場合があります。

■①麻雀②囲碁・将棋 北町クラブ  
毎水・木曜午前9時～午後1時 北町第二地区区民館 ①入会金1,000円 月会費500円 ②会費無料 河原 ☎070-8492-2807(要予約。正午～午後1時)

■女声合唱 コーロ・マドレ(ボイストレーニング・発声・体操・ビバルディの四季など) 毎木曜午前10時～午後0時30分 関町北地区区民館など 月会費5,000円 山本 ☎3921-8405(要予約)

■第14回ぼてとまつり(子どものためのミニコンサート、あそびひろば、工作など) 未就学児と保護者対象 7月2日午前10時30分～午後0時30分・午後1時～3時 ココネリ3階 入場無料 NPO法人保育サービスぼてと ☎5946-6746 **メール** info@potato.or.jp

■①折り紙②カリグラフィ体験 ①7月2日午後3時～4時30分②23日午前9時30分～11時30分 ココネリ3階 参加費①400円②1,000円 例会・第2日曜午前10時30分～正午 ココネリ3階など 会費1回500円 12月に作品展あり 英語と折り紙の会・伊澤 ☎050-1240-8232 **メール** izaikuyo@yahoo.co.jp(要予約)

■合気道 大泉学園町合気会 小学生以上対象 毎火曜午後7時～9時 大泉学園町体育館 講師 黒沢精司 入会金3,000円 月会費3,000円 藤井 ☎SMS 090-5207-7062(要予約)

■英会話 キャロット 60～70代の初心者対象 月3回火曜午前9時5分～10時 石神井庁舎5階 講師 クリス・フォックス 入会金1,000円 月会費3,900円 初回は無料体験可 斉藤 ☎080-9870-3175(要予約)

■硬式テニスサークルG.T.C 試合ができる50歳以上の方対象 ①毎日曜②毎水曜午後7時～9時 夏の雲公園庭球場 ①②とも入会金2,000円、月会費500円、会費1回1,000円 小野寺 ☎3977-7618(午後7時～10時) **メール** tennis.gtc@gmail.com(要予約)

■第1回 SANちゃんまつり(リユースコーナー・プラバン工作・休憩コーナーなど) 6月25日午後1時30分～3時30分 光が丘パークタウン公園南団地管理サービス事務所(光が丘) 参加費無料 子育て支援SANの会018 ☎3644-0030(平日午前10時～午後5時) **メール** sannokai018@yahoo.co.jp

■第9回和文文化フェスティバル(和文文化体験・ステージ発表・講演会など) 7月1日午前10時～午後5時 ココネリ3階 参加費300円(一部実費) (一社)和文文化教養普及協会・宇部 ☎090-6253-4870

広告 広告の内容については、各広告主にお問い合わせください。 ※広告掲載のお問い合わせは広報係 ☎5984-2690。

庭木1本から承ります!  
お客様へのお約束  
庭木1本より明瞭料金  
トイレはお借りしません  
お茶はご遠慮します  
土日でもOKです

「ねりま区報」をご覧の方に  
生垣剪定  
長さ1m 高さ2m  
通常2,200円を  
先着10名様 (税込)  
1,100円!

1本からのお庭サービス **ガーデンエクスプレス**  
東京中央支店 練馬区土支田3-19-12 営業時間 9:00～17:00  
見積無料 **03-5933-2811**

## 外装まるごとパック

練馬区内/木造戸建限定 (築30年位迄・賃貸物件除外)

屋根+外壁「まるごと」塗り替え  
夏は涼しく冬は暖かい遮熱塗装  
【足場代】込みで長期保証付!!

ウレタン 塗装パック 耐用8～10年 88万円(税込)	シリコン 塗装パック 耐用10～15年 92万円(税込)	遮熱 塗装パック 耐用12～20年 96万円(税込)
--------------------------------------	---------------------------------------	-------------------------------------

お気軽にお問い合わせください! 受付 8:00～19:00(無休)  
練馬区高松2-18-8 特養老人ホーム「第2練馬高松園」裏  
創業昭和61年『戸建塗替実績3124棟』  
(有)フレッシュホーム  
**0120-330-828**

http://www.fresh-home330.com

## お売り下さい。使わなくなった物。

〒179-0076 東京都練馬区土支田 3-47-8  
電話(FAX)03-3922-0422 / 携帯電話 090-5500-5923

**古道具くら**



# 練馬区商業まつり 中元売出し

6/23(金) ~ 7/31(月)



商店会を利用している方への感謝の気持ちを込めて、各商店会で開催します。詳しくは、練馬区商店街連合会ホームページをご覧ください。

- ※開催期間や抽選方法は、商店会により異なります。
- ▶区を担当: 商工係
- ▶問合せ: 練馬区商店街連合会 ☎3991-2241



## 抽選で景品が当たります

期間中、商業まつりに参加している商店会(右のポスターを掲示)で買い物をした方を対象に「明治座9月純烈公演」「練馬区内共通商品券」などが当たる抽選会を行います。



## 6/26(月)から ねりまプレミアム付商品券の抽選結果を送付します



中元売出しでも使える!

### 情報あらかると

ここで紹介する事業は、区が支援したり、官公署などが実施したりするものです。

#### ミニガイド

##### ◆JA東京あおばの催し

●直売所フェスタ▶日程:6月24日(土)・25日(日)▶場所:ふれあいの里(桜台3-35-18)、こぐれ村(大泉学園町2-12-17)、とれたて石神井(石神井町5-11-7)▶問合せ:JA東京あおば地域振興部 ☎5910-3066

●お客様が選ぶ夏の農産物(野菜)品評会▶日時:7月1日(土)午前10時~午後4時▶場所・問合せ:ふれあいの里(桜台3-35-18) ☎3991-8711

◆中元大売出し▶日程:7月1日(土)~15日(土)▶場所:富士見台みのり商店街▶内容:お買い物をした方に抽選で景品をプレゼント▶問合せ:富士見台みのり商店会・宇田川 ☎3990-5609

◆女性のための即興音楽活動~音楽によるリラクゼーション体験▶対象:18歳以上の女性▶日時:7月30日(日)午前10時~11時40分▶場所:男女共同参画センターえーる▶講師:音楽療法士/牛田聖子▶定員:20名(先着順)▶申込:電話またはファクス、電子メールで①催し名②氏名(ふりがな)③電話番号を、7月26日(木)までに子どものための音楽療法サークル「音の輪」・遠藤 ☎090-6497-0016(午後7時~10時) FAX

6760-0896 [Eメール] otonowalanlan@yahoo.co.jp ※保育室(6カ月以上の未就学児対象。定員6名)を利用したい方は、お子さんの氏名(ふりがな)・年齢もお知らせください。

◆ねりまのねり歩き(A)⑧ブルーベリー摘みコース⑨光が丘でSDGsを探るコース▶日時・場所:⑧7月15日(土)⑨22日(土)午前9時20分都営大江戸線光が丘駅集合~やまはち農園~八坂神社~午後0時30分中里郷土の森解散(約4km)⑨24日(月)⑩28日(金)午前9時20分都営大江戸線光が丘駅集合~光が丘清掃工場~バードサンクチュアリ~光が丘図書館解散(約2.5km)▶定員:各15名(抽選)▶費用:500円 ※(A)⑧ブルーベリー摘み取り代・バス代実費。▶申込:往復ハガキで①催し名(A)~⑨の別も②参加者全員(4名まで)の郵便番号・住所・氏名(ふりがな)・年齢・性別・電話番号を、7月31日(必着)までに〒176-0001練馬1-17-1 ねりま観光案内所 ☎3991-8101

◆伝統工芸体験講座「練玉まび塾」▶対象:中学生以上▶場所:ココネリ3階▶講師:練馬区伝統工芸会会員▶申込:電話または電子メールで①講座名(A)~⑥の別も②郵便番号③住所④氏名(ふりがな)⑤生年月日⑥電話番号を、7月14日(金)までに中小企業振興係 ☎5984-1483 [Eメール] keizai08@city.nerima.tokyo.jp

●尺八▶日時:⑧8月3日(休)・10日(休)⑨24日(休)・31日(休)午後6時30分~8時30分【2日制】▶定員:各10名(抽選)▶費用:3,066円▶持ち物:30cm定規など  
●椅子張▶日時:⑧8月3日(休)⑩10日(休)⑨24日(休)⑩31日(休)午後6時30分~8時30分▶定員:各5名(抽選)▶費用:3,033円▶持ち物:裁ちばさみ

#### 朝・夕・青空市

◆光が丘IMA南館前▶日時:6月25日(日)午前10時~午後3時▶問合せ:富永 ☎090-4374-3888  
◆春日町本通り商店会▶日時:6月28日(水)午前11時~午後2時▶問合せ:小泉 ☎3998-1010

#### 子どものための講座

区内の団体に委託して実施。▶問合せ:育成支援係 ☎5984-1292

#### ねりま遊遊スクール

◆わお!ミュージカル体験ワークショップ▶対象:小学生▶日時:7月22日(土)午前10時~正午▶場所:厚生文化会館▶定員:20名(先着順)▶費用:500円▶申込:電話で(一社)わお!事務局 ☎080-3550-6912(午前9時~午後5時)  
◆親子で安全・楽しいハゼ釣りを!▶対象:小学生と保護者▶日時:7月23日(日)午前9時~午後0時15分▶集合場所:都営新宿線東大島駅▶定員:12組(先着順)▶費用:1組1,000円▶申込:

電話で東京都リストラクター連絡機構・鈴木 ☎090-7952-7605(平日午前9時~正午)

◆地球物理学者おっくんのサイエンスラボ~夜空と惑星の巻▶対象:小学4年~中学生 ※保護者の参加も可。▶日時:7月30日(日)午前10時~11時40分▶場所:石神井図書館▶講師:東京大学地球惑星科学専攻特別研究員/奥田善之▶定員:30名(先着順)▶費用:150円▶申込:電話でわんぱく文庫・長崎 ☎090-7207-0531(午後5時~9時)

◆スポーツなど▶申込:A/C/D当日会場へB電話で日本テニス協会練馬区連盟・庄司 ☎090-3517-2021(午後5時~8時)E電話でSSC平和台 ☎5921-7800(平日午前9時~午後5時)※未就学児は保護者同伴。 ※保護者の参加も可。

◆総合体育館▶対象:5歳児~中学生▶日時:7月1日(土)午前9時~正午▶内容:トランポリン、ボクシングミット打ちなど▶定員:20名(先着順)▶費用:50円  
◆大泉さくら運動公園▶対象:5歳児~小学4年生▶日時:7月15日(土)午前10時~正午▶内容:テニス▶定員:40名(先着順)▶費用:100円

◆光が丘体育館▶対象:小学生▶日時:7月22日(土)午前9時30分~11時30分▶内容:ストーンペインティング▶定員:30名(先着順)▶費用:50円

◆中村南スポーツ交流センター▶対象:5歳児~中学生▶日時:7月24日(日)午後4時~6時▶内容:フラッグフットボール▶定員:30名(先着順)

◆平和台体育館▶対象:5歳児~小学生▶日時:7月29日(土)午前10時~正午▶内容:スポーツチャンバラ▶定員:20名(先着順)

◆すまいるねりま遊遊スクール  
◆レクリエーションボッチャを体験しよう▶対象:主に知的障害のある小中学生と保護者・介助者▶日時:7月9日(日)午前10時~正午▶場所:サンライフ練馬▶定員:10組(先着順)▶申込:電話でNPO法人子どもの夢と思い出作り舎・山本 ☎6760-3378(午後7時~9時)

◆みんなで楽しく楽器を鳴らそう▶対象:主に知的障害のある小中学生と保護者・介助者▶日時:7月16日(日)①午前10時~10時40分②午前11時~11時40分▶場所:こども発達支援センター▶講師:音楽療法士/牛田聖子▶定員:各12名(先着順)▶申込:電話で子どものための音楽療法サークル「音の輪」・遠藤 ☎090-6497-0016(午後7時~10時)

#### 献血にご協力を

◆石神井公園駅中央口▶日時:6月24日(土)午前10時~正午・午後1時30分~4時▶問合せ:東京都赤十字血液センター武蔵野出張所 ☎0422-32-1100

広告 広告の内容については、各広告主にお問い合わせください。 ※広告掲載のお問い合わせは広報係 ☎5984-2690。

## 雨漏検査!!

難解な雨漏りを即解決  
特殊検査液で雨漏り原因をピンポイント解明 壁、天井のしみを  
みつけたらまず、ご一報下さい

修繕費の無駄はカット 見積無料

検査・修繕 03-6762-0800

東京都練馬区練馬2丁目19-3練馬三角ビル1F (株) サーベイ

## 家族葬は、公益社

相談無料・随時受付中

### 事前相談承ります。

オンラインでもご相談いただけます

公益社 公益社 葬儀相談センター [24時間・365日受付] さよならのこころ

☎ 0120-347-556

「終活セット」資料をプレゼント! お電話にてお申込みください。

公益社 練馬会館 練馬区 豊玉北4-16-3 | 公益社 上板橋会館 板橋区 上板橋2-3-2 [230050]

広告 撮りためた写真や動画を ビデオ編集 承ります

mido企画 練馬区南大泉5-9-6 携帯 090-6315-0918 メール midorikawahiro@gmail.com

登りたい山にご案内します 日帰り登山



8/5(土)・6(日)

村上もとかプロデュース「ねりま漫画サロンinゆめりあホール」

# 区ゆかりの漫画家によるトーク&展示

練馬区には、多くの漫画家が住んでおり、たくさんの作品が生み出されています。区ならではの漫画を生かしたイベントを開催します。

申込先・問合せ 〒176-8501区役所内文化芸術担当係  
☎5984-1358 FAX 5984-1228



## トークイベント

▶対象:小学生以上▶日時:A8月5日(土)B6日(日)午後2時~3時▶場所:大泉学園ゆめりあホール▶定員:各130名(抽選)▶申込:区ホームページまたは往復ハガキで①催し名(A/B)の別も。複数申し込み可)②座席(一般・車いす席の別)③参加者全員(2名まで)の住所・氏名(ふりがな)・電話番号を、6月30日(必着)までに文化芸術担当係へ ※手話通訳を希望する方は、その旨もお知らせください。 ※結果は7月18日(火)までに通知します。



A

代表作は「あしたのジョー」

### ちばてつや

昭和14年生まれ、東京都出身。43年に連載を開始した「あしたのジョー」(原作:高森朝雄)は、時代を象徴する一大社会現象となる。練馬区名誉区民。

主な作品

「1・2・3と4・5・ロク」、「おれは鉄兵」など。ビッグコミックにて「ひねもすのたり日記」連載中。



「龍-RON-」、「JIN-仁-」の作者

### 村上もとか

昭和26年生まれ、東京都出身。クライミングや剣道、日中近代史、少女マンガ史など、さまざまなジャンルの作品を描く。4月、石神井公園ふるさと文化館館長に就任。

主な作品

「六三四の剣」、「龍-RON-」、「JIN-仁-」など。グランドジャンプにて「侠医冬馬」(共同作画:かわのいちろう)連載中。

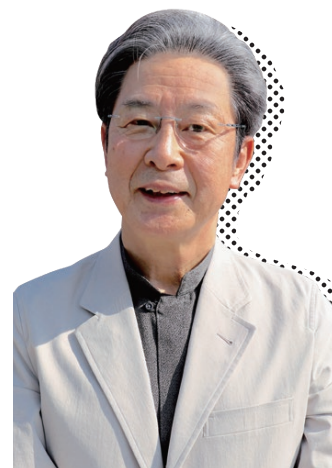

B

「エリア88」はテレビアニメ化

### 新谷かおる

昭和26年生まれ、大阪府出身。松本零士氏のもとでアシスタントを務める。繊細な感性による人物表現と緻密なメカ描写をベースに独自の世界観を創りだす。

主な作品

「戦場ロマン・シリーズ」、「ファントム無頼」、「エリア88」など。

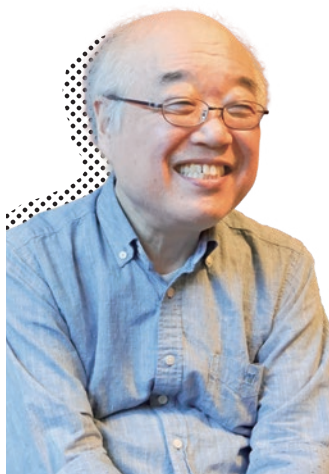

「北斗の拳」の原作者

### 武論尊

昭和22年生まれ、長野県出身。漫画原作者。史村翔のペンネームでも活躍し「ファントム無頼」(作画:新谷かおる)の原作を担当。

主な作品

「ドーベルマン刑事」(作画:平松伸二)、「北斗の拳」(作画:原哲夫)など。ビッグコミック増刊号にて「Too BEAT」(作画:吉田史朗)連載中。



## もっと漫画の魅力を体感しよう!

### 原画展示

区ゆかりの漫画家の複製原画などを展示します。▶日時:8月5日(土)午前10時~6日(日)午後6時▶場所:大泉学園ゆめりあギャラリー

### ワークショップ

「漫画家と一緒にキャラクターを描いてみよう!」

漫画家が初心者向けにキャラクターの描き方を教えます。▶対象:小学生以上▶日時:A8月5日(土)B6日(日)午前10時30分~正午▶場所:大泉学園ゆめりあギャラリー▶定員:各15名(抽選)▶申込:区ホームページまたは往復ハガキで①催し名(A/B)の別も)②参加者全員(2名まで)の住所・氏名(ふりがな)・年齢(学生は学年も)・電話番号を、6月30日(必着)までに文化芸術担当係へ ※結果は7月18日(火)までに通知します。



この事業は、宝くじの社会貢献広報事業として、宝くじの受託事業収入を財源として実施しているコミュニティ助成事業であり、宝くじの助成金で実施する事業です。