

子育て世帯・住民税非課税世帯等へ

## 臨時特別給付金を支給します



### 子育て世帯

お子さん1人あたり **10万円**(全額現金)  
※いずれも所得制限あり。

- 対象**
- ①高校生世代のお子さんのおのみの世帯、令和3年9月~4年3月生まれのお子さんのいる世帯
  - ②児童手当を受給している世帯 **1/13支給済み**

**支給時期** 2月中旬以降

**問合せ** 練馬区子育て世帯臨時特別給付金コールセンター  
☎5984-1191 FAX 5984-1220

### 住民税非課税世帯等

1世帯あたり **10万円**

- 対象**
- ①世帯全員の方の令和3年度住民税均等割額が非課税の世帯
  - ②コロナの影響で収入が減少した①と同水準の世帯

**支給時期** 2月上旬以降

**問合せ** 練馬区住民税非課税世帯臨時特別給付金コールセンター  
☎6479-7526 FAX 6479-7525

必要な手続きなど詳しくは2面へ

私は、冬の練馬の高く澄み切った青空が好きです。この年末年始も冬晴れの日が続きましたが、コロナ感染者が急増し、先行きに危機感を抱いた方も多かった事と思います。この2年近く、コロナ対策に追われる日々が続いています。ワクチン接種や治療にあたる医療関係者をはじめ、保育所・特養など福祉従事者、都市インフラや公衆衛生・産業関係者など、多くの市民が黙々と職責を果たしています。改めて、日本社会の底力を見た思いがしています。

そしてまた、保健所や健康部、福祉部をはじめ区の職員も公務員の名に値する仕事をしてくれています。最前線の現場で、後方のバックヤードで、昼夜を分かたず頑張っています。私も、区民の皆さんの命と健康を守るため、全力で闘わなければならない、改めて決意しています。

私の父は鹿嶋島の中農の次男、生家を出て、一生警察官として働きました。職務に忠実、責任感が強く、最後に小さな田舎町の署長を務めました。不正を憎み、清貧を誇りに、贅沢に全く縁のない暮らしを続けた、典型的な日本の公務員でした。私は、その父の背中を見ながら育ちました。

明治の初め来日したヨーロッパ人が手記に残しています。他のアジア諸国での経験に倣って、入国審査を早く済ませようと職員に金を渡そうとしたら、その手を払い除け、日本男児と胸を張ったとか。父のような公務員が全国津々浦々に多数いて、近代日本の発展を支えたのです。

公務員だけではありません。日本には、公の為 社会の為に働くことを生きがいとする市民、ミニ渋沢栄一が大勢いました。その伝統は、今も我々のなかに生きています。新しい年、コロナ禍は必ず克服できます。区民の皆さんと手を携え、歴史を前に進めたい、心に誓っています。

練馬区長 前川 耀男  
令和4年1月14日



5階の窓から

新型コロナウイルスの感染者が急増しています

「密閉」「密集」「密接」の回避、人と人との距離の確保、マスクの着用、手洗いなど基本的な感染防止策を引き続きお願いします。

# 子育て世帯への臨時特別給付金

～お子さん1人につき**現金10万円**を支給します

## 対象・申請方法など

① 令和2年の所得が所得制限額未満で下表のいずれかに当てはまる世帯 **要申請**

対象	申請方法など
【高校生世代】 平成15年4月2日～18年4月1日 生まれのお子さんだけの世帯	1月20日ごろから申請書を送付します。3月11日(金)までに郵送で申請してください。 ※1月中に届かない場合はお問い合わせください。
【新生児】 令和3年9月～4年3月生まれ のお子さんのいる世帯	1月20日までに児童手当を <b>申請している</b> 1月20日までに児童手当を <b>申請していない</b> 申請は不要です。 児童手当を申請する際に給付金の申請方法をご案内します。

※要件により申請が不要となる場合があります。詳しくは、郵送するお知らせをご覧ください。

※申請書が届かない方でも、要件を満たしていれば対象となる場合があります。詳しくは、区ホームページをご覧ください。

▶支給時期:2月中旬以降

▶支給方法:指定の銀行口座に振り込みなど

### 〈所得制限額〉

扶養親族などの数	所得制限額(※)	給与収入額の目安
0人	630万円	833万3000円
1人	668万円	875万6000円
2人	706万円	917万8000円
3人	744万円	960万円
4人	782万円	1002万円
5人	820万円	1040万円
1人増ごとの加算額	38万円	

※世帯のうち所得の高い方の金額で、社会保険料控除分(一律8万円)を含みます。

② 令和3年9月分の児童手当を受給している世帯 **支給済み**

12月下旬と1月13日の2回に分けて支給しました。

※高校生世代の兄弟分を含む。

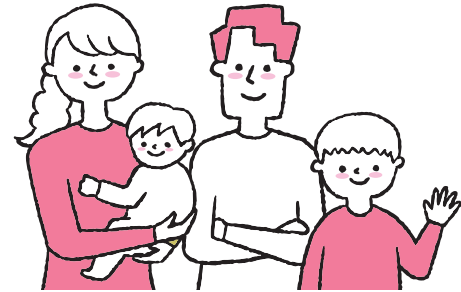

公務員は申請方法が異なる場合があります。詳しくは、郵送の案内をご覧ください

### 問合せ

#### 制度について…

内閣府コールセンター ☎0120-526-145  
(毎日午前9時～午後8時)

#### 支給手続きについて…

練馬区子育て世帯臨時特別給付金コールセンター  
☎5984-1191  
(平日午前8時30分～午後5時15分。祝休日を除く)

# 住民税非課税世帯等への臨時特別給付金

～1世帯につき**現金10万円**を支給します

## 対象・申請方法など

申請から支給まで3週間程度かかります。

① 世帯全員の令和3年度分の住民税均等割が非課税で、令和3年12月10日現在、練馬区に住民登録をしている世帯

対象の世帯に、1月下旬に確認書(非課税世帯であることを確認するもの)を送付します。確認書が届いたら、3カ月以内に同封の返信用封筒で返送してください。

※令和3年1月2日以降に区へ転入した世帯は2月下旬から確認書を送付します。

▶支給時期:2月上旬以降

▶支給方法:指定の銀行口座に振り込みなど

### 〈このような世帯は対象になりません〉

- 住民税が課税されている子に扶養されている非課税の両親の世帯
- 住民税が課税されている親に扶養されている非課税の大学生の単身世帯 など

② 新型コロナウイルス感染症の影響で令和3年1月以降の収入が減少し、①と同じ水準になった世帯

区ホームページや総合福祉事務所、生活サポートセンター(区役所西庁舎3階)、練馬区社会福祉協議会(豊玉北5-14-6 新練馬ビル5階)にある案内をご覧くださいの上、申請書に必要書類を添えて、9月30日(金)までに郵送で申請してください。

▶支給時期:2月上旬以降

▶支給方法:指定の銀行口座に振り込みなど



### 配偶者や親族からの暴力などを理由に避難している方へ

住民票を動かさず区内に避難中の方も、給付金を受け取れる場合があります。詳しくは、お問い合わせください。

### 施設に入所中のひとり暮らし高齢者の方、障害などのある方へ

ひとり暮らし高齢者で入院や施設入所中の方など、自力で申請が難しい方は代理申請ができます。詳しくは、お問い合わせください。

### 問合せ

制度について…内閣府コールセンター ☎0120-526-145 (毎日午前9時～午後8時)

支給手続きについて…練馬区住民税非課税世帯臨時特別給付金コールセンター ☎6479-7526 (平日午前9時～午後5時。祝休日を除く)

新型コロナの影響による休業や失業などでお困りの方へ

生活相談コールセンターにご相談を

☎5984-4703(平日午前9時～午後5時。祝休日を除く)

住居確保給付金や緊急小口資金特例貸付などの制度をご案内します。

給付金を装った詐欺にご注意ください

不審な電話がきたらご相談を

新型コロナ関連詐欺消費者ホットライン ☎0120-797-188

区がATMの操作をお願いすることは絶対にありません。

4月  
から

# 18歳から大人に!

## ～成年年齢が引き下げられます



4月1日(金)から成年年齢が20歳から18歳に引き下げられます。18歳・19歳に達している方は4月1日から成年となります。新たにできるようになること、それに伴って注意すべきことを理解し、トラブルに遭わないようにしましょう。詳しくは、区ホームページをご覧ください。▶問合せ:青少年係 ☎5984-4691

### 変わること

内容	年齢	
	現在	変更後
契約を結ぶ 携帯電話 クレジットカード ローン 部屋の賃貸	20歳	18歳
資格などを取る 国家資格 10年有効 パスポート	20歳	18歳
結婚する 男性 女性	18歳 (親の同意要)  16歳 (親の同意要)	18歳 (親の同意不要)

### 変わらないこと

内容	年齢
国民年金の納付 飲酒・喫煙 競輪・競馬・競艇	20歳
選挙権 (平成28年に20歳から 18歳に引き下げられました)	18歳

※「練馬区 成人の日のつどい」は20歳が対象です。

## ! こんなトラブルにご注意を

成年になると、親などの同意なく契約を結べるようになります。社会経験に乏しい若者を狙う悪質な手口に気を付けましょう。

#### 事例1 情報商材

「株取引で2000万円儲かる」というサイトを見つけた。儲かる株の情報を20万円で購入すると提供されると言われ、新たに作ったカードで決済した。しかし、指示通りにしても儲かることはなかった。



**アドバイス** 「簡単に儲かる」「高額収入」の宣伝文句は要注意! 内容や仕組みが理解できない契約はきっぱり断りましょう。

#### 事例2 SNS

SNSで知り合った異性から「一緒に暮らす資金をためるために、暗号資産取引を始めよう」と言われた。300万円のローンを組んで指示された口座に振り込んだ。その後、相手と連絡が取れない。



**アドバイス** SNSは気軽にパートナーを探せる一方、だます目的で利用する人もいます。お金を求める相手は安易に信用してはいけません。

### 困ったときは消費生活センターへ

不当勧誘行為や詐欺、脅迫の場合、契約を取り消しできることもあります。

相談先・問合せ 消費生活センター ☎5910-4860

## 区の友好都市をもっと知ろう!

### 長野県上田市「稲倉の棚田」のオーナーを募集

長野県上田市にある、日本の棚田百選「稲倉の棚田」のオーナーを募集します。棚田で田植えや稲刈りなどを体験できます(水やりや草刈りなどの日常的な農作業は保全委員会で行います)。申し込み方法など詳しくは、お問い合わせいただくか、稲倉の棚田保全委員会ホームページ(<https://inaguranotanada.jimdofree.com/>)にある募集要項をご覧ください。▶区の担当:国際・都市交流担当係▶問合せ:上田市農産物マーケティング推進室 ☎0268-21-0053



コース	年会費	募集区画数	特典	申込期限(必着)
棚田エリアオーナー	10万円	5(先着順)	コシヒカリ70kg	5/7
棚田サポーター	3万5000円	50(先着順)	コシヒカリ30kg	
棚田ファン	1万円	100(先着順)	コシヒカリ6合	4/22
酒米オーナー	6万円	20(抽選)	搾りたての原酒(4合瓶×12本)	

### 友好都市紹介パネル展

中国・北京市海淀区やオーストラリア・イプスウィッチ市、長野県上田市をパネルなどで紹介します。併せて、「海淀区の今昔」をテーマとした写真を展示します。▶日時:1月24日(月)~31日(月)午前8時45分~午後8時(24日は正午から。31日は正午まで)▶場所:区役所アトリウム▶問合せ:国際・都市交流担当係 ☎5984-1302



北京市海淀区



# 4月からの会計年度任用職員を募集

任用期間は4月から1年間です。選考方法や申し込み方法など詳しくは、お問い合わせいただくか、区ホームページをご覧ください。



	職・内容	対象(資格など)	日時	報酬(※1)	採用予定数	申込期限(必着)・問合せ
子ども・教育	保育補助員 (区立保育園の朝夕保育の補助など)	保育士の有資格者、または保育園などで勤務経験がある方	月～土曜①午前7時15分～10時30分の間の2～2時間30分②午後3時30分～7時45分の間の2～3時間30分③前記①②を合わせた時間のうち4時間30分(いずれも月22日程度)	時給1,341円	20名	2/10までに 保育課管理係 ☎5984-5839
	保育補助員 (区立保育園の障害児保育の補助など)		月～土曜午前8時30分～午後5時15分の間の7時間45分以内(月20日以内)		若干名	
	保育補助員 (区立幼稚園児の預かり保育)	保育士の有資格者、または幼稚園の教員免許がある方で、保育園などで勤務経験がある方	月～金曜①午前11時15分～午後5時②午後2時～5時(月16日以内)	時給1,531円	3名	2/4までに 学務課幼稚園係 ☎5984-1347
	医療生活支援員 (区立保育園児への医療的ケアなど)	看護師の有資格者	月～土曜午前7時15分～午後6時45分の間の7時間45分以内(月20日以内)	時給1,808円	8名	2/10までに 保育課管理係 ☎5984-5839
	医療生活支援員 (区立小中学校の児童・生徒への医療的ケアなど)		月～金曜午前8時～午後7時の間の7時間45分以内(月20日以内)		若干名	
	心理相談員 (乳幼児の成長発達に関する相談対応、助言・指導など)	公認心理師・臨床心理士・臨床発達心理士の有資格者で、地方公共団体・医療機関・企業・団体に乳幼児の心理相談業務の経験がある方		月額24万97円	3名	2/3までに 光が丘保健相談所管理係 ☎5997-7722
	就学心理相談員 (就学相談に伴う児童・生徒への発達検査など)	心理学修士課程を修了した方(修了見込みも可)で、臨床心理士・臨床発達心理士などの有資格者、または同程度の知識・経験がある方	月～金曜午前8時30分～午後5時15分(月16日)	月額22万1218円	各若干名	2/10までに 学務課就学相談係 ☎5984-5664
特別支援教育相談員 (特別支援学級などへの就学・転学相談)	学校教育の経験がある方、または特別支援教育に関する知識・経験がある方		月額19万4010円			
福祉	障害者施設支援補助員 (利用者への支援の補助)	社会福祉士・保育士・児童指導員の有資格者	月～金曜午前8時30分～午後5時15分(月16日)	月額20万3847円	2名	2/3までに大泉学園町福祉園 ☎3923-8540
	家庭相談員 (家庭における人間関係や相続、債務などに関する相談・助言)	社会福祉士の有資格者など	月～金曜午前8時30分～午後5時15分(月13日)	月額18万4782円(※2)	1名	2/4までに 練馬総合福祉事務所管理係 ☎5984-2768
	男女共同参画センター相談員 (DV相談など)	相談業務に関する知識・経験がある方	午前8時30分～午後5時15分(月16日。土・日曜勤務あり)	月額19万4010円	1名	2/4までに 人権・男女共同参画課相談支援担当係 ☎5984-1497
	介護保険認定調査員 (介護保険の認定調査、居宅介護支援事業所などへの認定調査に関する指導・助言)	介護支援専門員の有資格者、または介護保険認定調査業務の実務経験が3年以上ある方	月～土曜午前8時30分～午後5時15分(月16日)	月額19万4010円	6名	2/8までに 介護保険課介護認定第二係 ☎5984-4590
	介護給付調査員 (居宅サービス計画の把握・評価、介護支援専門員などへの指導・助言)	主任介護支援専門員、または介護支援専門員の有資格者で介護給付適正化事業に関する知識・経験がある方		月額20万568円	2名	2/10までに 介護保険課事業者運営推進係 ☎5984-4589
	高齢者支援調査員 (介護保険の認定調査・申請受け付けなど)	介護支援専門員の有資格者	月～金曜午前8時30分～午後5時15分(月16日)	月額20万1844円(※2)	1名	2/10までに 大泉総合福祉事務所高齢者支援係 ☎5905-5275
債権調査専門員 (生活保護受給者などの債権管理・回収)	国税・地方税の収納実務経験が10年以上ある方		月額22万2762円(※2)	3名	2/9までに 生活福祉課保護調整係 ☎5984-1504	
その他	行政事務補佐員 (窓口対応、文書作成、経理事務など)	行政実務などの経験が1年以上ある方、または事務に生かせる資格がある方		日額9,793円	各若干名	1/28までに 職員課採用係 ☎5984-4153
	産業保健指導員 (職員の健康に関する相談対応、助言・指導など)	保健師の有資格者で、安全衛生管理に関する知識がある方		月額22万2016円		2/10までに 人材育成課職場環境係 ☎3993-3286
	都市計画調査員 (都市計画に関する事務・窓口業務など)	都市計画や都市整備事務事業に関する知識・経験がある方	月～金曜午前8時30分～午後5時15分(月16日)	月額20万568円		2/2までに 都市計画課庶務係 ☎5984-1264
	診療報酬明細書点検員 (医科、薬剤などのレセプト点検)	医療事務技能審査試験や診療報酬請求事務能力認定試験に合格した方、またはレセプト点検に関する知識・経験がある方		月額19万4010円		2/10までに 国保年金課管理係 ☎5984-4551
	情報処理専門技術員 (ICT活用に関する技術的支援など)	情報処理システムの設計や運用などに関する資格・知識・経験がある方		月額30万8800円		1名

※1 交通費支給。勤務条件により、期末手当・社会保険あり。 ※2 特殊勤務手当を含む。

## 世帯と人口(1月1日現在)

※( )内は前月比。※住民基本台帳による人口。

世帯数	総人口 738,358(-459)			外国人 18,829(-136)			年齢別人口			
	男	女	合計	男	女	合計	14歳以下	15～64歳	65歳以上	
381,830 (-274)	357,736	380,622	738,358	348,931	370,598	719,529	8,805	86,855(-117)	489,429(-437)	162,074(+95)

# お知らせ

## 若者自立支援事業(ねりま若者サポートステーション・居場所)

①利用説明会②家族懇談会

▶対象:15~49歳の未就労やひきこもりなどの状態にある方の家族・支援者▶日時:2月5日(土)①午後2時~3時②午後3時10分~4時30分 ※①は本人の参加も可。▶場所:男女共同参画センターえーる▶定員:30名(先着順)▶申込:電話でねりま若者サポートステーション ☎5848-8341(木・日曜を除く)

## 不動産公売を実施

入札には、保証金の納付が必要です。詳しくは、区ホームページをご覧ください。 ※予告なく公売を中止する場合があります。▶対象物件:土地付き建物(土支田)▶保証金納付期間:2月10日(木)まで▶入札期間:2月3日(木)~10日(木)▶問合せ:債権回収支援係 ☎5984-1291

## 条例・計画など

### 予防接種に関する事務の特定個人情報保護評価書を再評価

国が構築したワクチン接種記録システム(VRS)の使用に伴い、特定個人情報保護評価書の再評価を行いました。再評価にあたっては、区民意見反映制度により、区民の皆さまからご意見を伺ったほか、専門家などによる第三者点検を受け、妥当性・適合性が認められました。

評価書の全文は、区民事務所(練馬を除く)や図書館(南大泉図書館分室を除く)、区民情報ひろば(区役所西庁舎10階)、保健予防課(同東庁舎6階)、住民接種担当課(同7階)、区ホームページでご覧になれます。▶問合せ:住民接種担当課 ☎5984-1475

## 働く

### 幼稚園介助員【会計年度任用職員(サポートスタッフ(登録制))】

▶対象:次の①~③のいずれかに当てはまる方 ①幼稚園または小学校の教員免許がある②保育士の資格があ

る③障害児保育の経験がある▶期間:4月~来年3月(再任する場合あり)▶日時:月~金曜午前8時40分~午後5時の間の3~7時間(月20日以内)▶場所:①北大泉幼稚園②光が丘むらさき幼稚園③光が丘さくら幼稚園▶内容:支援が必要な園児への介助▶採用予定数:①②若干名③11名(書類選考・面接)▶報酬:時給1,341円 ※交通費支給。 ※期末手当・社会保険あり。▶申込:学務課(区役所本庁舎12階)や区ホームページにある申込書を、学務課幼稚園係 ☎5984-1347

## 事業者向け

### ビジネス講座「補助金の知識と活用のコツ」

▶対象:経営者、創業を考えている方▶日時:2月24日(木)午後6時~8時▶場所:ココネリ3階▶講師:中小企業診断士/石村飛鷹▶定員:80名(先着順)▶費用:500円▶申込:電話またはファクスで①講座名②氏名(ふりがな)③事業所の郵便番号・住所・名称・業種・電話番号・ファクス番号または電子メールアドレス(ある方のみ)を、2月21日(月)までに練馬ビジネスサポートセンター ☎6757-2020 FAX 6757-1014 ※同ホームページ(<https://www.nerima-idc.or.jp/bsc/>)からも申し込みます。

### 第9期練馬区高齢者保健福祉計画・介護保険事業計画策定支援業務を行う事業者を募集

第9期練馬区高齢者保健福祉計画・介護保険事業計画(令和6~8年度)の策定にあたり、高齢者基礎調査や介護保険給付実績などの調査を行う事業者を募集します。事業者の選定は、プロポーザル(事業提案)方式で行います。応募する事業者は、高齢社会対策課(区役所西庁舎3階)や区ホームページにある募集要領をご覧ください。▶問合せ:高齢社会対策課計画係 ☎5984-4584

### 食に関する介護予防活動を行う事業者に補助金を支給~食のほっとサロン事業

月2回~週1回、会食の場の提供やお口の体操講座などの介護予防活動を行う事業者に、補助金を支給します。

応募する事業者は、高齢社会対策課(区役所西庁舎3階)や区ホームページにある実施要項をご覧ください。▶問合せ:高齢社会対策課介護予防係 ☎5984-2094

## 福祉・障害のある方

### 手話講習会(1 中途失聴者難聴者クラス 2 初級クラス)

▶対象:区内在住・在勤(在学)の15歳以上の方(中学生を除く) ※2は過去に受講した方は申し込みません。▶日時:4月19日~来年3月7日の火曜①午前9時45分~11時45分②午後6時45分~8時45分【祝日などを除く。42日制】▶場所:1 中村橋区民センター 2 光が丘区民センター2階など▶定員:1 各若干名 2 各25名(抽選)▶受講料:2,400円(2のみ) ※障害者手帳をお持ちの方は無料。 ※1 2とも教材費実費。▶申込:往復ハガキまたは区ホームページ「電子申請」で①講習会名(1 2とA③の別も)②住所(区外の方は勤務先(学校名)・所在地も)③氏名(ふりがな)④年齢⑤電話番号⑥応募動機⑦手話の学習歴を、2月18日(必着)までに〒176-0021貫井

1-9-1 中村橋福祉ケアセンター ☎3926-7211 FAX 3970-5676

## 住まい・まちづくり

### 補助229号線の都市計画変更素案を説明します(オンライン開催)

「東京における都市計画道路の在り方に関する基本方針」で示された補助229号線(下石神井四丁目~杉並区井草五丁目)の都市計画変更素案の説明を、東京都都市整備局ホームページ(<https://www.toshiseibi.metro.tokyo.lg.jp/kiban/pamphlet/>)でご覧になれます。▶視聴期間:2月5日(土)午後5時~19日(土)午前0時▶区の担当:交通企画課▶問合せ:東京都街路計画課 ☎5388-3379 FAX 5388-1354

### 〈オープンハウスを開催〉

担当職員が質問などにお答えします。▶日時:2月5日(土)午後5時~7時▶場所:四宮小(杉並区上井草2-12-26)▶申込:当日会場へ ※手話通訳あり。 ※保育室(6カ月以上の未就学児対象)を利用したい方は、1月28日(金)までに電話で(株)小学館集英社プロダクション ☎3515-6896(平日午前10時~午後5時)。

2月の健康相談などの日程(無料)		事前に予約が必要です。	
内容	場所	日程・受付時間	
健康相談 ▶内容:病気や健診結果の見方、栄養、歯科に関する相談	豊	1(火)・8(火) 13:30~15:30	豊玉保健相談所 ☎3992-1188 北保健相談所 ☎3931-1347 光が丘保健相談所 ☎5997-7722 石神井保健相談所 ☎3996-0634 大泉保健相談所 ☎3921-0217 関保健康相談所 ☎3929-5381 練馬つつし歯科診療所 ☎3993-9956
	北	8(火)・22(火) 13:00~15:00	
	光	10(木) 9:00~11:00	
	光	22(火) 13:30~15:30	
禁煙に関する相談 ▶内容:禁煙外来を行っている医療機関の紹介など	石	1(火) 9:00~11:00	※診断書の発行ができる医療機関については、医療連携・在宅医療サポートセンター ☎3967-0121へお問い合わせください。
	石	17(木) 13:30~15:30	
心身障害者(児)歯科相談	大	8(火)・24(木) 13:00~15:00	25カ所の地域包括支援センターで実施(要予約)。詳しくは、在宅介護支援係 ☎5984-4597
	大	14(月)・28(月) 9:00~11:00	
◆こころの健康相談 ▶対象:不眠・無気力・もの忘れなどでお困りの方、精神疾患の方や家族	つ	5~26の毎土曜 13:00~16:30	豊
	豊	4(金) 9:30~12:00	
◆うつ相談 ▶対象:気持ちが沈む・悲観的になるなどでお困りの方や家族	豊	16(水) 13:30~16:30	豊
	北	17(木) 14:00~16:00	
◆子育てこころの相談 ▶対象:子育てで悩んでいる方	光	24(木) 9:00~11:00	豊
	石	15(火) 9:00~10:30	
◆思春期・ひきこもり相談 ▶対象:ひきこもりと思われる方の家族(◎は、家族グループ相談のみ)	大	10(木) 14:00~16:00	豊
	大	10(木) 14:00~15:30	
◆大人の発達障害相談 ▶対象:18歳以上で発達障害と思われる方	北	9(水) 14:00~16:00	豊
	石	2(火) 14:30~16:00	
◆酒・ギャンブルなど依存、家族相談 ▶対象:依存症などでお困りの方や家族	豊	9(水)◎ 14:00~16:00	豊
	豊	25(金) 9:30~12:00	
◆大人の発達障害相談 ▶対象:18歳以上で発達障害と思われる方	豊	28(月) 14:00~16:00	豊
	豊	28(月) 14:00~16:00	
◆酒・ギャンブルなど依存、家族相談 ▶対象:依存症などでお困りの方や家族	光	2(火) 14:40~16:20	豊
	石	24(木) 9:00~10:30	
認知症相談 ▶対象:もの忘れなどでお困りの方や家族	豊	25カ所の地域包括支援センターで実施(要予約)。詳しくは、在宅介護支援係 ☎5984-4597	

◆は事前に担当地域の保健相談所へご相談ください(担当地域は、わたしの便利帳一あなたを受け持つ窓口をご覧ください)。  
※診断書の発行ができる医療機関については、医療連携・在宅医療サポートセンター ☎3967-0121へお問い合わせください。

## 東京外かく環状道路 シールド工事に関する説明会

国土交通省・NEXCO 東日本・NEXCO中日本は、東京外かく環状道路(関越~東名)シールド工事における地表面陥没事故の再発防止対策などをまとめました。区内では上表の通り説明会が開催されます。詳しくは、東京外かく環状国道事務所ホームページ(<https://www.ktr.mlit.go.jp/gaikan/index.html>)をご覧ください。▶区の担当:交通企画担当係▶申込:当日会場へ▶問合せ:NEXCO東日本東京外環工事事務所 ☎0120-861-305

日時	場所
1/23(日)13:00~14:30	泉新小
1/23(日)16:00~17:30	
1/28(金)18:00~19:30	上石神井小
1/29(土)10:00~11:30	

## 区ホームページでご覧になれます 専門医のコラム 「みんなが知りたい、コロナのこと」

新型コロナウイルスの最新情報やワクチン3回目接種の効果など、5人の医師が語るコラムを区ホームページで掲載しています。併せて、保健師による基本的な感染予防対策を動画で紹介いたします。ぜひ、ご覧ください。▶問合せ:健康づくり係 ☎5984-4624

テーマ	医師
3回目接種に期待する効果	練馬区医師会会長/伊藤大介
救急医療の現場で起きていること	順天堂練馬病院/杉田学
子どもと新型コロナウイルス感染症	大泉生協病院/齋藤文洋
新型コロナウイルス感染後に症状が残ったら	練馬光が丘病院/小坂鎮太郎
オミクロン株による第6波に備えて我々ができることは?	大阪大学医学部附属病院/忽那賢志



## 休日急患診療所

※予約不要。健康保険証が必要です。

- 小児科 ①練馬区夜間救急こどもクリニック(区役所東庁舎2階) ☎3994-2238
- 内科・小児科 ②練馬休日急患診療所(区役所東庁舎2階) ☎3994-2238
- ③石神井休日急患診療所(石神井庁舎地下1階) ☎3996-3404

▶受付時間:土曜18:00~21:30、日曜・祝休日10:00~11:30・13:00~16:30・18:00~21:30 ※①は平日20:00~22:30も対応しています。 ※①②は1/23(日)10:00~16:30はお休みします(18:00~21:30は受け付けします)。

**お休みします**  
 〈南田中図書館☎5393-2411〉…1月31日(月)～2月2日(水)【館内整理のため】  
 〈北大泉地区区民館☎3978-0324〉…6月1日(水)～来年6月30日(金)【改修工事のため】

**子ども・教育**

**親子自然ふれあいウォーク**  
 ▶対象:小学生と保護者 ▶日時:3月5日(土)午前8時30分～午後1時 ▶場所:八国山(東村山市) ▶定員:15組(抽選) ▶保険料など:1人500円 ▶申込:体育館やスポーツ振興課(区役所本庁舎8階)、区ホームページにある実施要項をご覧の上、2月10日(必着)までにスポーツ振興課事業係☎5984-1947

**絵本とあそぶ会「テーマ:春をまつどうぶつたち」**

▶対象:幼児～小学生と保護者 ▶日時:2月6日(日)午後2時～2時45分 ▶場所:石神井松の風文化公園管理棟 ▶定員:50名(先着順) ▶申込:電話で石神井公園ふるさと文化館☎3996-4060

**「社会を明るくする運動」ポスターの原画を募集**

「社会を明るくする運動」は、犯罪や非行のない明るい社会を実現させるための全国的な取り組みです。今回、7月に発行するチラシやポスターに掲載する原画を募集します。▶対象:中学生 ▶申込:八つ切り(38cm×27cm)の画用紙に描いた作品の裏右下に①住所②氏名(ふりがな)③学校名・学年④電話番号を記入の上、区立中学校の方…学校へ 区立中学校

以外の方…2月25日(必着)までに持参または郵送で〒176-8501区役所内青少年課青少年係(本庁舎11階)☎5984-4691

**2月の「赤ちゃんからの飲む食べる相談」**

少人数のグループで、乳幼児のいる家庭の食事について相談できます。▶対象:0～3歳児と保護者 ▶申込:電話で各保健相談所へ

場所(保健相談所)・申込先	日時(いずれも40分程度)	定員(先着順)
豊玉 ☎3992-1188	15(火)①13:30②14:30 25(金)①9:30 ②10:30	36組
北 ☎3931-1347	17(木)①9:30 ②10:30	32組
光が丘 ☎5997-7722	18(金)①9:30 ②10:30	32組
石神井 ☎3996-0634	2(水)①9:30 ②10:30 22(火)①14:00②15:00	36組
大泉 ☎3921-0217	7(月)①9:30 ②10:30	24組
関 ☎3929-5381	18(金)①9:45 ②10:50	24組

**2月の1歳児子育て相談・1歳からの食事講習会**

▶対象:おおむね10カ月～1歳4カ月児 ▶内容:歯磨き・育児・食事相談 ▶持ち物:母子健康手帳 ▶申込:電話で各保健相談所へ

場所(保健相談所)・申込先	日時	定員(先着順)
豊玉 ☎3992-1188	17(木) 9:00～11:00	30名
北 ☎3931-1347	16(水) 9:00～11:00	18名
光が丘 ☎5997-7722	16(水) 9:00～11:00	18名
石神井 ☎3996-0634	14(月)13:00～15:00	30名
大泉 ☎3921-0217	9(水) 9:00～11:00	18名
関 ☎3929-5381	24(木) 9:00～11:00	18名

**高齢者 「練馬発わかわか かむかむ元気ごはん」料理教室**

高齢者向け料理本「練馬発わかわか かむかむ元気ごはん」の料理を作ります。 ※初めての方には料理本を差し上げます。 ▶講師:いきいきクッキングねりま会員 ▶定員:各20名(先着順) ▶材料費:600円 ▶持ち物:エプロン、三角巾 ▶申込:電話で介護予防係☎5984-2094

場所	日時
春日町青少年館	2/11(祝)10:30～13:00
光が丘区民センター2階	3/11(金)10:30～13:00

**講座・催し**

**手軽に楽しむテーブル点前体験**

▶対象:18歳以上の方 ▶日時:2月10日(木)・17日(木)・24日(木)①午前9時30分～10時45分②午前11時～午後0時15分【3日制】 ▶場所:向山庭園 ▶定員:各6名(先着順) ▶費用:3,000円 ▶申込:電話で同所☎3926-7810

**消費者教室 「捨てたごみのその先は? ～練馬区のごみ処理の実情」**

ごみの分別方法や処分先、違法回収業者によるトラブルなどを学びます。 ▶日時:2月8日(火)午前10時～正午 ▶場所:石神井公園区民交流センター ▶定員:50名(先着順) ▶申込:電話または電子メールで①教室名②住所③氏名(ふりがな)④電話番号を、2月4日(金)までに消費生活係

☎5910-3089 **メール** syohi@city.nerima.tokyo.jp ※保育室(1歳以上の未就学児対象)を利用したい方は、お子さんの氏名(ふりがな)・年齢も、1月26日(水)までにお知らせください。

**障害の理解を深める講座「誰もが住みよい地域になるために～障害者差別解消法を知る」**

▶日時:2月18日(金)午後2時～4時 ▶場所:区役所本庁舎19階 ▶講師:DPI日本会議副議長/尾上浩二 ※オンラインで講義をします。▶定員:30名(先着順) ▶申込:電話またはファクスで①講座名②住所③氏名(ふりがな)④電話番号⑤ファクス番号(ある方のみ)を、2月17日(木)までに練馬障害福祉人材育成・研修センター☎3993-9985 **FAX** 3994-1224 ※同ホームページ(<https://kensyu.neri-shakyo.com/>)からも申し込みます。 ※手話通訳・点字資料などを希望する方は、2月9日(水)までにお知らせください。

**戦後世代の語り部講話会～中国残留邦人3世が語る祖母の体験**

▶日時:2月19日(土)午後1時30分～4時 ▶場所:男女共同参画センターエー ▶定員:35名(先着順) ▶申込:電話または電子メールで①催し名②住所③氏名④電話番号を、2月4日(金)までに援護係☎5984-4603 **メール** nerimafukusi23@city.nerima.tokyo.jp

**教育実践発表会**

いじめ防止実践、小中一貫教育の取り組みについて発表します。▶日時:2月3日(木)午後2時～4時 ▶場所:ココネリ3階 ▶申込:電話で教育指導課指導主事☎5984-5759

**健康管理アプリ「ねりまちてくてくサプリ」**  
 歩いて「+キレイ」黒田先生の「オンライン美姿勢レッスン」キャンペーン

アプリを使って、期間中に一定の距離を歩いた方を対象に、Zoomで少人数のレッスンが受けられるキャンペーンを抽選で実施します。「キレイに歩く」「歩いてキレイになる」ために欠かせない姿勢のポイントを、健康運動指導士の黒田恵美子さんがアドバイスします。▶期間:1月22日(土)～2月14日(月) ※レッスンは3月5日(土)・6日(日)。▶問合せ:健康づくり係☎5984-4624

アプリのダウンロードはコチラ

ねりまちてくてく



アイコン アンドロイド

**文化財を火災から守ろう!**

**1月26日は文化財防火デー**

文化財防火デーに合わせて行われる消防署の演習を見学できます。▶申込:当日会場へ▶問合せ:伝統文化係☎5984-2442

日時	場所
1/26(水) 10:00から	氷川神社(豊玉南2-15-5) 本覚寺(旭町1-26-5)

過去の様子



**区民のひろば**

●この欄は、区民の方のサークル活動などを紹介しています。内容などの確認は当事者間をお願いします。  
 ●掲載を希望する方は、区ホームページをご覧ください。  
 ●場所は施設の予約状況により変更になる場合があります。

■旅行英会話 ストロベリー 60歳以上の初心者対象 月3回月曜午後2時～3時 サンライフ練馬 外国人講師が指導 入会金1,000円 月会費4,200円 秋山☎070-7560-8635(要予約。午後4時まで)

■社交ダンス ダンスゆりの会 初心者～初級者対象 毎月曜午前10時～午後1時 田柄地域集会所 会費無料 瀬古☎FAX 3977-4773

■フラダンス無料体験会 中高年齢の女性対象 1月24日午前10時～11時 石神井公園区民交流センター 例会…中高年齢の女性対象 月4回月曜午前9時～正午 石神井公園区民交流センター 講師 小池尚美 入会金2,000円 月会費4,000円 年2回発表会あり アミー・カプアエ・篠原☎3933-5086(要予約。午後4時～8時)

■英会話(イギリス人講師とフリートーク) Talk and Talk 20歳以上の中級者～上級者対象 月4回水曜午後1時～2時30分 男女共同参画センターエー 入会金2,000円 月会費5,000円 内海☎080-4064-6610 **メール** september-moon@yahoo.ne.jp(要予約。午前9時30分～正午)

■ハーモニカ(唱歌・童謡) スイム・ハーモニー 初心者の高齢者対象 毎水曜午後1時～5時 石神井公園区民交流センター 会費無料 塚野☎3921-3082

■おわら踊り ①2月13日②3月13日 午後1時～5時 石神井公園区民交流センター ①②とも参加費500円 練馬富山県人会・森井☎FAX 5905-0044(要予約)

■朗読サークルかたらい 成人対象 第2・4水曜①午後1時～2時②午後2時30分～3時30分 男女共同参画センターエーなど 講師 渡部佐和子 ①②とも入会金3,000円、月会費3,000円 初回は無料体験可 年1回発表会あり 村社☎FAX 3920-0206 **メール** yasuko.mu.non1761@au.com(要予約)

■英会話MES 初級者～中級者対象 第1～3月曜午後6時30分～8時30分 石神井公園区民交流センター アメリカ人男性講師が指導 入会金3,000円 月会費4,500円 初回は無料体験可 小山☎3997-4506 **メール** r-koyama@mtg.biglobe.ne.jp(要予約)

■健康体操 リフレッシュ体操クラブ 60歳以上の女性対象 月4回火曜午後4時～5時 上石神井体育館 入会金1,500円 月会費2,500円 村社☎FAX 3920-0206(要予約。午後6時～8時)

**広告 お売り下さい。使わなくなった物。** 〒179-0076 東京都練馬区土支田 3-47-8 電話(FAX)03-3922-0422 / 携帯電話 090-5500-5923 **古道具くら**

※広告の内容については、各広告主にお問い合わせください。広告掲載のお問い合わせは広報係☎5984-2690。

# 生誕110年 香月泰男展

練馬区立美術館  
NERIMA ART MUSEUM

## 2/6日～3/27日

10:00～18:00(入館は17:30まで)

※月曜休館(ただし、祝休日の場合は翌日休館)。  
※展示替えあり(前期(2/6日～3/6日)、後期(3/8日～27日))。

**場所・問合せ** 練馬区立美術館 ☎3577-1821

香月泰男(明治44年～昭和49年)は、戦争と抑留の体験を20年以上にわたって描いた「シベリア・シリーズ」により、戦後美術史に大きな足跡を残しました。本展では、「シベリア・シリーズ」を他の作品とともに制作年順に紹介し、その創作の軌跡に迫ります。

▶**観覧料**:一般1,000円、高校・大学生と65～74歳の方800円、中学生以下と75歳以上の方無料 ※一般以外の方は、年齢を確認できるものが必要です。 ※その他割引制度あり。



「青の太陽」 昭和44年  
油彩・方解末・木炭・キャンバス  
山口県立美術館蔵



「釣り床」 昭和16年 油彩・キャンバス  
東京国立近代美術館蔵



「雨(牛)」 昭和22年 油彩・キャンバス  
山口県立美術館蔵



「渚(ナホトカ)」 昭和49年 油彩・方解末・木炭・キャンバス  
山口県立美術館蔵

### 会期中の催し

▶**申込**:往復ハガキで①催し名(1～6の別。34はA⑤、5はA～⑤の別も)②参加者全員(1～36は2名まで。5は3名(お子さん2名、保護者1名)まで)の住所・氏名(ふりがな)・年齢(学生は学年も)・電話番号を、〒176-0021 貫井1-36-16 練馬区立美術館へ ※同ホームページ(<https://www.neribun.or.jp/museum.html>)からも申し込みます。



催し名など	対象	日時	場所	定員(抽選)	申込期限(必着)
<b>1</b> 講演会「香月泰男とふるさと三隅」 ▶講師:香月泰男美術館学芸員/丸尾いと	中学生以上	2/6日14:00～15:30	サンライフ練馬	30名	1/25
<b>2</b> 講演会「香月泰男とわたし」▶講師:画家/野見山暁治		2/26日14:00～15:00		30名	2/10
<b>3</b> 学芸員によるスライドトーク	-	④2/19日⑤3/18日14:00～14:20	練馬区立美術館	各30名	④2/4 ⑤3/4
<b>4</b> 鑑賞プログラム「あかちゃん和家人の鑑賞会」	2歳以下のお子さんと家族	2/20日④10:30～11:30⑤13:30～14:30		各10名	2/4
<b>5</b> 鑑賞プログラム「トコトコ美術館vol.39 テーマ:黒」	3歳以上の未就学児と保護者	3/5日④10:30～12:00⑤14:00～15:30 3/6日④10:30～12:00⑤14:00～15:30		各5組	2/18
<b>6</b> ワークショップ「空想建築 立体モチーフから作る絵画制作」 ▶講師:版画家/山口茉莉▶材料費:2,000円	中学生以上	3/19日・20日10:30～17:00【2日制】		10名	3/4

※1～3は観覧券の半券、4～6は当日の観覧券が必要です。

お休みします 1/31(月)～2/5(土)【展示作業のため】

### 情報あらかると

ここで紹介する事業は、区が支援したり、官公署などが実施したりするものです。

#### ミニガイド

- ◆**中学校夜間学級の生徒募集** 都内の公立中学校8校では、小中学校を卒業していない方や、諸事情により中学校で十分に学べなかった方のための夜間学級を設置し、生徒を募集しています。16歳以上の方であれば、国籍に関係なく入学の相談を受け付けます。また、一部の学校では日本語学級も開設しています。いずれも授業料は無料です。 ※設置校など詳しくは、お問い合わせください。▶**問合せ**:足立区立第四中 ☎3887-1466(午後2時～9時)
- ◆**中学生意見発表大会**▶日時:2月5日(土)午前10時～11時30分(午前9時30分開場)▶場所:生涯学習センター▶内容:豊玉中、豊玉第二中、開進第二中の生徒による意見発表▶定員:120名(先着順)▶申込:当日会場へ▶**問合せ**:青少年育成第一地区委員会事務局 ☎5984-5809
- ◆**スキー協会の催し**▶対象:小学4年～中学生▶場所:湯の丸スキー場(長野

- 県東御市)▶**申込**:A2月27日(日)B3月10日(木)までに電話で練馬区スキー協会 ☎090-6341-9159(平日午前9時～午後5時) ※同ホームページ(<http://www.nerima-ski.com>)からも申し込みます。
- A**ジュニア春スキー教室**▶日程:3月27日(日)・28日(月)の1泊2日▶定員:40名(抽選)▶**宿泊費**など:小学生3万5000円、中学生3万8000円
- B**練馬区ジュニアスキー選手権大会**▶日程:3月28日(月)▶内容:大回転競技▶定員:50名(先着順)▶**参加費**:2,000円
- ◆**ねりまのねり歩き(A④B④大泉映画・アニメコースC④D田柄梅林・ねりまの農の風景コース)**▶日時・場所:④2月14日(月)④17日(休)午前9時20分西武池袋線大泉学園駅集合～大泉名水会～東映東京撮影所～午後0時30分T・ジョイSEIBU大泉解散(約2.5km)④26日(土)④28日(月)午前9時20分都営大江戸線光が丘駅集合～田柄梅林公園～愛染院～午後0時30分集合場所解散(約5km)▶定員:各15名(抽選)▶**保険料**など:500円▶**申込**:往復ハガキで①催し名(A～Dの別も)②参加者全員(4名までの郵便番号・住所・氏名(ふりがな)・年齢・性別・電話番号を、2月3日

- (必着)までに〒176-0001練馬1-17-1 ねりま観光案内所 ☎3991-8101
- ◆**子どものための講座**  
区内の団体に委託して実施。▶**問合せ**:育成支援係 ☎5984-1292
- ◆**子育て学習講座**  
◆**子育て世代の「お金について知りたい!」**▶対象:子育て中の保護者▶日時:2月6日(日)午後2時～3時30分▶場所:生涯学習センター▶定員:20名(先着順)▶費用:300円▶**申込**:電話でどきどきなかま・木村 ☎090-6342-7344(午後4時～8時) ※保育あり(1月28日(金)までに要予約。1歳児以上対象。定員10名)。
- ◆**ねりま遊遊スクール**  
◆**スポーツなど**▶**申込**:当日会場へ ※未就学児は保護者同伴。 ※B～Dは保護者の参加も可。
- ◆**光が丘体育館**▶対象:小学生▶日時:2月5日(土)午前9時30分～正午▶内容:キッズチアダンス▶定員:30名(先着順)▶費用:50円
- ◆**総合体育館**▶対象:5歳児～中学生▶日時:2月19日(土)午前9時～正午▶内容:トランポリン、ボクシングミット打ちなど▶定員:20名(先着順)▶費用:50円

- ◆**大泉学園町体育館**▶対象:3歳児～中学生▶日時:2月19日(土)午前9時30分～11時30分▶内容:体操、トランポリンなど▶定員:30名(先着順)
- ◆**中村南スポーツ交流センター**▶対象:小学生▶日時:2月28日(月)午後4時～6時▶内容:フラッグフットボール▶定員:30名(先着順)
- ◆**2月の水泳ワンポイントレッスン**▶対象:4歳児～中学生 ※小学3年以下のお子さんには水着を着用した保護者が付き添ってください。▶日時:2月5日(土)・19日(土)・26日(土)午前9時～11時▶場所:上石神井体育館、平和台体育館、光が丘体育館、中村南スポーツ交流センター▶内容:時間内に来場したお子さんに指導者が助言 ※2時間の講座ではありません。▶費用:プール利用料(保護者のみ)▶持ち物:水着、水泳帽▶**申込**:当日会場へ
- ◆**朝・夕・青空市**  
◆**江古田いちば通り商店街**▶日時:1月25日(火)、2月1日(火)午前10時～午後7時▶**問合せ**:目黒 ☎3994-8068
- ◆**光が丘IMA南館前**▶日時:1月30日(日)午前10時～午後3時▶**問合せ**:富永 ☎090-4374-3888

### リサイクル・マーケット

- ▶**出店申込**:往復ハガキで①住所②氏名③電話番号を、開催日の5日前までに申込先へ ※700円以下の出店料が掛かります。 ※車での来場・搬入はご遠慮ください。
- ◆**秋の陽公園**(光が丘2-5-2)▶日時:2月6日(日)午前9時～正午(雨天中止)▶**申込先**:〒179-0073田柄2-8-2 リサイクルマーケットジョイ ☎080-6739-1024(先着50店。問い合わせは月～土曜午後1時～4時)
- ◆**こぶし公園**(富士見台3-53-1)▶日時:2月13日(日)午前10時～午後0時30分(雨天中止)▶**申込先**:〒177-0034 富士見台3-62-13-203 リサイクルおてだまや ☎090-6496-5366(先着10店。問い合わせは午後6時～10時)
- ◆**学校体育館でスポーツを**  
◆**豊玉小 ラケットテニス大会**▶対象:16歳以上の方▶日時:1月30日(日)午後1時～5時▶内容:トーナメント戦▶持ち物:上履き、ラケット(ある方のみ)▶**申込**:当日会場へ▶**問合せ**:学校応援団・開放係 ☎5984-1057

# 4月から 不燃ごみの資源化事業を開始します

これまで



中防不燃ごみ処理センターへ直接運搬



埋め立て処理

4月から



※不燃ごみの出し方は変更ありません。



ごみ



金属類(不燃ごみの30%)

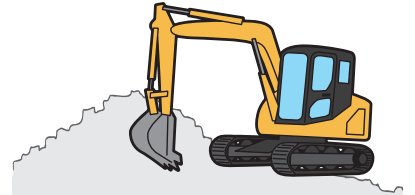

埋め立て処理



金属資源として有効活用

資源循環センターでごみと金属類に選別



**車両の稼働台数  
延べ5,000台／年を削減!**



**約1,500t／年の  
ごみの量を削減!**

## 一部の地域で 不燃ごみの収集曜日が変わります

資源化事業の開始に伴い、4月から下表の通り一部の地域で不燃ごみ収集曜日を変更します。

町名	変更後	変更前	
あ	旭丘(全域)	第1・3木曜	
	大泉学園町1丁目	第2・4木曜	
	大泉学園町8・9丁目	第1・3木曜	
	大泉町1~4丁目	第1・3木曜	
	大泉町5・6丁目	第2・4木曜	
か	上石神井1丁目	第1・3金曜	
	上石神井2~4丁目	第2・4土曜	
	上石神井南町	第1・3金曜	
	小竹町(全域)	第1・3木曜	
さ	栄町	第1・3木曜	
	下石神井1・3丁目	第2・4金曜	
	下石神井2・4~6丁目	第1・3金曜	
	石神井台1・2丁目	第2・4土曜	
	石神井台3丁目	第1・3土曜	
	石神井町2・4・7・8丁目	第1・3土曜	
	石神井町3・6丁目	第2・4土曜	
	石神井町5丁目	第1・3金曜	
	関町東1丁目	第1・3金曜	
	関町東2丁目	第2・4土曜	
	関町南1丁目	第1・3金曜	
	た	田柄(全域)	第2・4土曜
		豊玉上1丁目	第1・3木曜
豊玉上2丁目		第1・3金曜	
豊玉北1~4丁目		第1・3金曜	

町名	変更後	変更前	
た	豊玉中1・2丁目	第1・3金曜	
	豊玉南(全域)	第1・3金曜	
な	中村3丁目	第2・4金曜	
	中村北3・4丁目	第2・4金曜	
	中村南3丁目	第2・4金曜	
	錦(全域)	第1・3土曜	
	貫井1~4丁目	第2・4金曜	
は	練馬2~4丁目	第2・4木曜	
	羽沢(全域)	第1・3木曜	
	早宮1~3丁目	第2・4木曜	
	東大泉1~3・5丁目	第2・4木曜	
	氷川台(全域)	第1・3土曜	
	富士見台(全域)	第2・4金曜	
	平和台1・3丁目	第1・3土曜	
	ま	南田中(全域)	第2・4金曜
		三原台1・3丁目	第1・3土曜
		三原台2丁目	第1・3木曜
や	谷原6丁目	第1・3木曜	

上記以外の地域は、収集曜日の変更はありません。

問合せ ㊦176・179地域…練馬清掃事務所 ☎3992-7141  
㊦177・178地域…石神井清掃事務所 ☎3928-1353