

特集

練馬と富士

初夢に見ると良いとされる「一富士二鷹三茄子」の言葉のように、縁起の良いものとして親しまれている富士山。練馬も古くから富士山との関わりがありました。お正月は“練馬の富士”をめぐり、新年をスタートしませんか。
▶問合せ:広報係 ☎5984-2690



区役所本庁舎20階から撮影



練馬区長
前川 耀男



あけましておめでとうございます



練馬区議会議員
上野 ひろみ

新春を迎え、皆さま、今年にける決意を新たにしていってくださると思います。

練馬区に住んで36年近くになります。都心に近く、大都市東京の魅力を享受でき、武蔵野台地の上にあって災害に強く安全で、しかもみどり豊かな練馬の魅力に惹かれて住み続けてきました。区長に選ばれた以上、愛着する練馬区の行政を大きく前に進めたい。国にはできない、東京都にも困難な、基礎的自治体である練馬区にしかできない行政を実現したいと考えています。

区長に就任して5年8カ月、お約束した「改革ねりま」を実現するため、全力で取り組んできました。

「改革ねりま」の根幹は、「政策の先駆性」と「参加と協働」です。

引き続き、区民の皆さまと力を合わせ、区民福祉をさらに充実し、「参加から協働へ」とさらに前に進め、練馬ならではの新しい自治の実現に、全力を尽くしてまいります。

区議会を代表し、謹んで新年のご挨拶を申し上げます。

本年が区民の皆さまにとって、幸多い輝かしい年となりますよう心からお祈り申し上げます。

去年は、吉野彰氏のノーベル化学賞受賞やラグビーワールドカップでの日本の活躍など喜ばしい出来事があった一方で、豪雨や暴風による被害が各地で発生するなど、その対策の重要性を再認識した年でもありました。

練馬区では、防災対策の強化を始め、子育て支援や高齢者施策の充実、まちづくりの推進など課題が山積しております。

区議会といたしましては、真剣かつ活発な議論を通じ、区政の課題に迅速・的確に対応するとともに、将来を見据えた施策を実行し、区民の皆さまが安心して豊かな生活が送れるよう、全力で取り組んでまいります。

区民の皆さまの区議会へのご理解とご支援をお願いいたします。

練馬と富士

日本人は昔から富士山に対して特別な思いを抱いてきました。練馬では江戸時代から昭和期にかけて、民間信仰による富士詣が盛んに行われ、区内の富士街道は富士山への参拝のメインストリートでした。ここでは、区内に残る資料などから、練馬と富士山の関わりについて紹介します。▶問合せ:広報係☎5984-2690

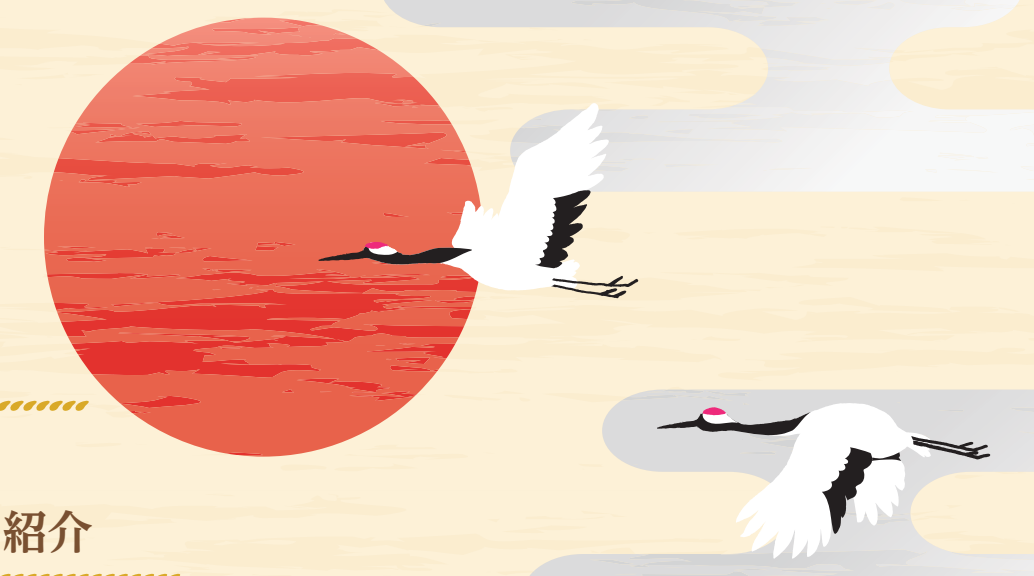

江戸・練馬の富士

歌川広重(1797~1858年)の「名所江戸百景(図1)」や葛飾北斎(1760~1849年)の「富嶽三十六景」などには、富士山を描いた作品が多くあります。江戸時代以降、出版文化が盛んになるとともに富士山を題材とするさまざまな刊行物が生まれました。

練馬でも富士山が描かれた「狐の大根取り入れ図絵馬(図2)」が区内の神社に奉納されています。狐が練馬大根を収穫の様子を描いたこの絵から、当時はどこからでも富士山が見えたことがうかがえます。



図1「名所江戸百景 するかてふ」 国立国会図書館蔵



図2「狐の大根取り入れ図絵馬」 諏訪神社(西大泉3-13-3)蔵

練馬区登録文化財

富士詣と富士街道

江戸時代、長谷川角行(1541~1646年)が富士山を信仰することで「天下泰平」や「無病息災」が得られるという教えを広めました。これが食行身祿(1671~1733年)らに受け継がれ、江戸時代中期になると、多くの富士講(富士山を参拝する人々の集まり)が結成され、富士山への富士詣が行われました。

現在の富士街道は富士詣に使われた昔の「ふじ大山道」の一部です。ふじ大山道は板橋区志村を起点として練馬区を北東から南西に横切っていました。当時、富士詣は徒歩で往復10日程度かかり、鉄道や自動車のなかった明治初期まで、富士講の人たちはこの道を歩いて富士詣に向かいました。現在も残る石造物に刻まれた道標などを頼りに、富士山までの道をたどることができます(右図)。

富士山への参拝ルート(例)



〈ふじ大山道に残る富士山までの道標〉

1 志村坂上富士大山道道標・庚申塔(板橋区志村2-7)
板橋区登録文化財

旧中山道とふじ大山道の分岐点にあります。庚申塔には、「是ヨリ富士山大山道 練馬江一里 柳沢江四里 府中江七里」と刻まれています。

4 下練馬の大山道道標(北町1-25)
練馬区指定文化財

旧川越街道とふじ大山道の分岐点にあります。「ふじ山道 田なしへ三里 府中江五里」と刻まれています。

7 谷原延命地藏(谷原1-17)
練馬区登録文化財

ふじ大山道と橋戸道の分岐点にあります。「みぎ はしど道」左 たなし道 大山道 二里」と刻まれています。



2 庚申塔(板橋区前野町5-56)	8 道標(谷原1-9)
3 子育て地藏尊・庚申塔(板橋区中台1-48)	9 庚申塔・一里塚改修記念碑(石神井町7-1)
5 庚申塔(錦2-23)	10 延命地藏(石神井台6-14)
6 丸久保の馬頭観音(平和台4-26)	11 馬頭観音文字塔(西東京市富士町2-7)

12 六角地藏石幢(西東京市保谷町4-7)
西東京市指定文化財

ふじ大山道と昔の深大寺道が交差する道にあります。「西ハ大山道 東ハねりま道 南ハ志んたい寺(深大寺)道」と刻まれています。

練馬でも富士山に登れる? ~富士山のミニチュア「富士塚」を紹介

富士信仰の流行につれ、富士詣ができない老人や子ども、参拝が禁じられていた女性も同じ御利益が得られるように、江戸時代から明治初期にかけて富士山を模した富士塚が造られました。山腹には1~9合目の目印など、多くの石造物があります。また、富士塚には富士山のものと同様の溶岩が使われています。この機会に、富士塚に登って富士登山の気分を味わってみませんか。 ※江古田の富士塚以外はいつでも公開しています。



溶岩 4合目の目印

1 中里の富士塚

大泉町1-44 八坂神社
練馬区指定文化財

区内で最も大きな富士塚です。区内唯一の道祖神など石造物が多くあり、頂上からは素晴らしい景色が望めます。
大きさ 高さ12m、径30m
山開き 8月1日



2 江古田の富士塚

小竹町1-59 浅間神社
国指定文化財

江古田駅北口そばにあります。通常は非公開ですが、1月1日~3日と7月1日、9月の第2土・日曜に公開されます。
大きさ 高さ8m、径30m
山開き 7月1日



3 下練馬の富士塚

北町2-41 浅間神社
練馬区指定文化財

北町の商店街に面しています。標高(東京湾の平均海面からの高さ)が37.76mで富士山の100分の1の高さになっています。
大きさ 高さ5m、径15m
山開き 7月1日

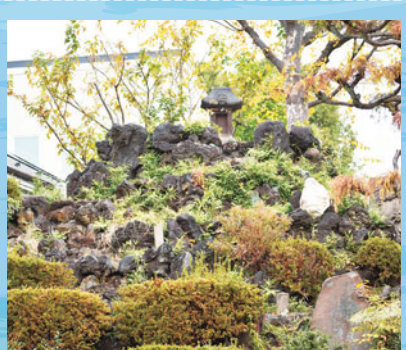

4 氷川神社富士塚

北町8-22 氷川神社
練馬区指定文化財

北町の氷川神社の参道脇にあります。地元では「大松の氷川様の富士塚」として親しまれています。
大きさ 高さ3.7m、径15m
山開き 現在は行われていません

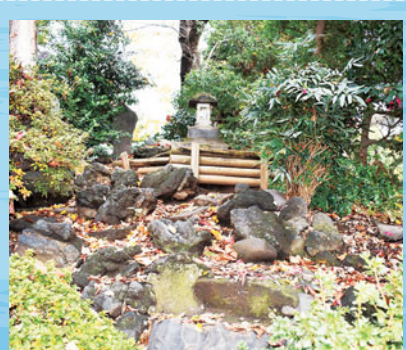

ここにも注目! ダイヤモンド富士

富士山頂から太陽が昇る瞬間と夕日が沈む瞬間に、まるでダイヤモンドが輝くような光景が見られることがあります。区役所本庁舎20階では、例年1月と11月のいずれも21日ごろの夕方に見ることができます(区内でも地域により日にちが異なります)。

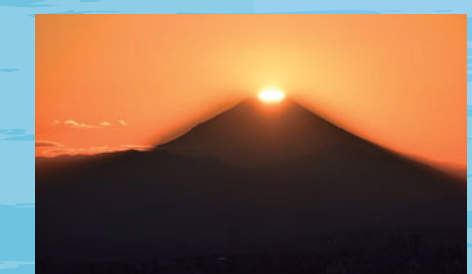

区役所本庁舎20階から撮影

より詳しく知りたい方は

練馬と富士についてより詳しく知りたい方は、図書館にある「富士山~江戸・東京と練馬の富士」をご覧ください。石神井公園ふるさと文化館で購入することもできます(1,200円)。



1/13(祝) 13:00から
としまえん

成人の日のつどい

▶**対象:**平成11年(1999年)4月2日~12年(2000年)4月1日に生まれた区内在住の方 ※区内在住の外国人の方や、以前区内にお住まいだった方も参加できます。▶**日時:**1月13日(祝)午後1時~2時35分 ※受け付けは、午前11時30分~午後2時15分。 ※式典中(午後1時~1時30分)は、特設会場への入場はできません。
▶**問合せ:**育成支援係 ☎5984-1292

ご来場の皆さまへ

- ☀案内状を忘れずにお持ちください。
- ☀電車・バスをご利用ください。
- ☀中止になる場合は、区ホームページでお知らせします。
- ☀特設会場に入場できるのは、新成人の方や介助者、通訳者のみです。



「努力は才能を超える」。世の中からできないという言葉をやめたい。 齊藤駿



「不可能なんて存在しない」と思って、いろいろなことに挑戦したい。 中川幸歩



「意志あるところに道は開ける」。将来は人の役に立つ仕事がしたい。 宮永綺羅々



「天才は有限。努力は無限」。何事にも挑戦することを恐れない。 谷口聖奈

「新成人スタッフ」の皆さんに好きな言葉や抱負を聞きました



「上善如水」。水のようにやわらかく、しなやかに生きたい。 夏山珠緒



「経験は力なり」。これからも多くのことに挑戦して成長したい。 三加真衣佳



「出会いを運命」と思って、出会った人を笑顔に、幸せにしたい。 湯澤実夏



「ありがとう」と「感謝」の言葉を大切に生きていきたい。 渡邊翔子

20歳になった方に 国民年金加入のお知らせをお送りします

日本年金機構から「国民年金加入のお知らせ」が、20歳の誕生日からおおむね2週間以内に届きます。保険料の支払いが困難な方や学生には、免除などの制度があります。 ※厚生年金または共済年金に加入している方を除く。▶**問合せ:**練馬年金事務所 ☎3904-5491

1月の休日医療関係機関

必ず健康保険証をお持ちください。往診はしません。
▶**問合せ:**地域医療課 ☎5984-4673

●休日急患診療所

場所	受付時間
小児科 練馬区夜間救急こどもクリニック (豊玉北6-12-1 区役所東庁舎2階) ☎3994-2238 ※小児科専門医が診療。	1日(祝)~5日(日)・日曜・祝休日の10:00~11:30、13:00~16:30、18:00~21:30 土曜の18:00~21:30 平日の20:00~22:30(こどもクリニックのみ) ※予約不要。
内科・小児科 練馬休日急患診療所 (豊玉北6-12-1 区役所東庁舎2階) ☎3994-2238	※混雑により、お待ちいただくことや、受付・診療時間を変更する場合があります。 ※15歳以下の方は保護者同伴。
石神井休日急患診療所 (石神井町3-30-26 石神井庁舎地下1階) ☎3996-3404	
歯科 練馬歯科休日急患診療所 (豊玉北6-12-1 区役所東庁舎3階) ☎3993-9956	1日(祝)~3日(金)・日曜・祝休日の10:00~11:30、13:00~16:30 ※当日、電話で要予約。

●休日診療当番医療機関

診療科目を必ず電話で確認の上、来院してください。
▶**診療時間:**1月1日(祝)~3日(金)・日曜・祝休日の午前9時~午後7時

浩生会スズキ病院(栄町7-1)	☎3557-2001
川満外科(東大泉6-34-46)	☎3922-2912
大泉生協病院(東大泉6-3-3)	☎5387-3111
田中脳神経外科病院(関町南3-9-23)	☎3920-6263
久保田産婦人科病院(東大泉3-29-10)	☎3922-0262

●歯科休日診療当番医療機関

当日、事前に電話で連絡してください。
▶**診療時間:**午前9時~午後5時

1日(祝)	水野歯科医院(田柄3-6-20)	☎5241-6487
	梅津歯科医院(石神井台6-18-4)	☎5387-6018
2日(木)	島津歯科医院(栄町1-6)	☎3557-1261
	山中歯科(東大泉1-27-21)	☎3921-6480
3日(金)	いぎ歯科医院(桜台4-4-5)	☎3992-5316
	いづみ歯科(東大泉5-38-23)	☎3921-8143

●年始当番薬局

▶**受付時間:**午前10時~午後5時

1日(祝)	武蔵堂ファーマシー薬局(旭丘1-76-3)	☎3951-0861
	日の丸薬局(貫井2-5-5)	☎3990-5397
	アイセイ薬局東大泉店(東大泉6-34-47)	☎5947-7158
	イオン薬局練馬店(光が丘5-1-1)	☎3976-3821
2日(木)	プラザ薬局(旭丘1-20-7)	☎6909-0701
	日の丸薬局(貫井2-5-5)	☎3990-5397
	アイセイ薬局東大泉店(東大泉6-34-47)	☎5947-7158
	雄飛堂薬局光が丘IMA店(光が丘5-1-1)	☎3976-7511
	たむら薬局旭丘店(旭丘1-54-10)	☎3952-6660
3日(金)	みとよ堂薬局(中村1-6-15)	☎3970-9839
	ひがし大泉薬局(石神井台6-5-18)	☎5933-0851
	リヴィン光が丘調剤薬局(光が丘5-1-1)	☎3976-0165

●テレホンサービス

- 東京消防庁救急相談センター
「救急車を呼ぶべきか迷ったら・・・」
携帯電話など ☎#7119
ダイヤル回線 ☎3212-2323
- 東京都医療機関案内サービス「ひまわり」
☎5272-0303(毎日24時間自動応答)

●休日施術当番接骨院

認め印を必ずお持ちください。
▶**施術時間:**午前9時~午後5時

1日(祝)	杏文接骨院(氷川台3-29-4)	☎5920-2121
	マキノ接骨院(練馬4-26-11)	☎5999-3776
	小池接骨院(西大泉1-33-4)	☎3923-3044
2日(木)	小間沢接骨院(早宮4-25-3)	☎5999-1550
	伊藤接骨院(谷原2-6-28)	☎3995-8750
	フカサワ整骨院(上石神井2-30-20)	☎3594-3289
3日(金)	三晴接骨院(小竹町2-8-8)	☎3958-4325
	ゆう整骨院(旭町1-15-30)	☎6904-1602
	花道接骨院(石神井台8-22-1)	☎3922-2634
5日(日)	あかつ接骨院(豊玉中3-13-14)	☎3991-9303
	おおで整骨院(田柄1-26-11)	☎3939-7535
	大賀接骨院(大泉学園町7-19-5)	☎3867-0702
12日(日)	コマツモ接骨院(豊玉上1-8-2)	☎3991-1231
	大幸接骨院(旭町1-15-11)	☎5997-3232
	赤坂接骨院(関町北1-26-7)	☎3920-4021
13日(祝)	小間沢接骨院(早宮4-25-3)	☎5999-1550
	さくらい接骨院(富士見台4-13-2)	☎3999-9334
	たかつか接骨院(東大泉4-24-1)	☎3978-1127
19日(日)	ごとう接骨院(桜台2-1-5)	☎3994-7804
	紅の葉整骨院(石神井町3-19-14)	☎6763-3022
	愛身堂東映通接骨院(東大泉2-18-2)	☎5387-6789
26日(日)	町田接骨院(桜台3-14-14)	☎3991-2475
	ゆうし接骨院(高松3-13-7)	☎5848-3252
	みさと接骨院(上石神井1-16-6)	☎3929-0801