グランドデザインのイメージ図

資料2-3

■みどり、自然と共存し、育む産業活動の支援（イメージ図）

～みどりの保護や環境に配慮した取り組みを推進するような産業活動を支援し、環境にやさしい企業、商店、商店街、区民を目指していく。また、そうした取り組みを通じて産業の活性化を目指す～

※図中の事業例、記載内容は全てイメージです。

■区民活動の活性化と共に育つ産業活動への支援

～産業活動を通じて、区民の地域活動を促進と子育ての問題、高齢化の問題等の地域の課題の解決を目指し、地域コミュニティ、商店街を活性化させていく～

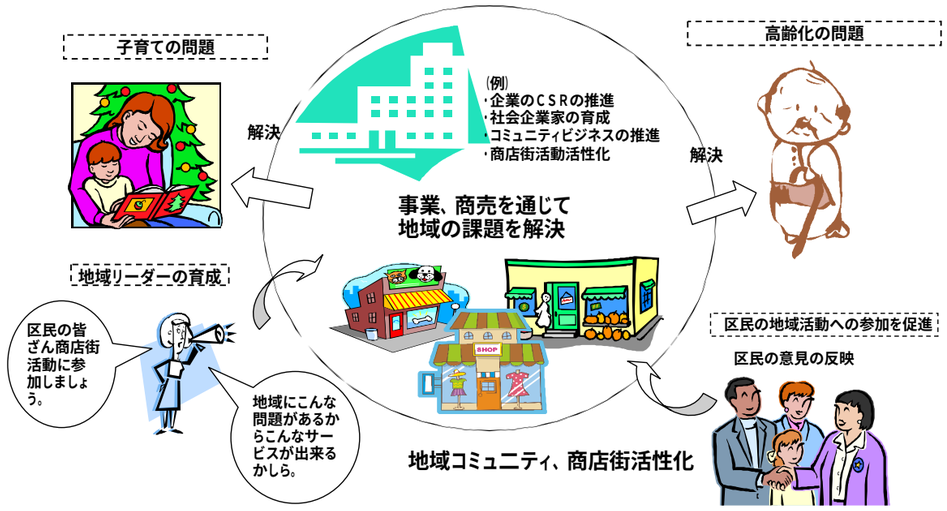

※図中の事業例、記載内容は全てイメージです。

■まちの魅力を引き出し、賑わいをもたらす産業活動の支援

～区の産業の特徴である「アニメ」を活かし、
街全体が「アニメの街　ねりま」としての魅力を増すような産業活動を目指す～

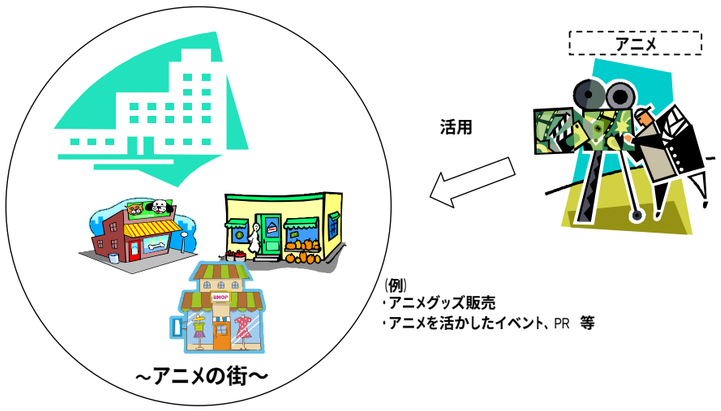

※図中の事業例、記載内容は全てイメージです。